

Prefeitura Municipal de Governador Nunes Freire

Rua do Varejão, 125 - Centro - CEP: 65284-000 - Governador Nunes Freire/MA

CNPJ: 01.612.834/0001-10 - Tel: - Site: www.governadornunesfreire.ma.gov.br

CAPA DO PROCESSO

2022.12.09.0006



Data/Hora: 09/12/2022 09:20:21

Assunto/Tipo: ABERTURA DE PROCESSO



2022.12.09.0006

Descrição do protocolo

solicita a abertura de Processo de Licitatório tendo por objeto a contratação de empresa especializada para prestação de serviços de reforma e ampliação de escolas da zona rural do Município de Gov. Nunes Freire - MA.

Consulte o andamento do seu protocolo no nosso site

- 1 - Para acesso a tramitação processual do documento acima, deverá ser informado na tela de consulta o CPF, em se tratando de pessoa física, ou CNPJ, para pessoa jurídica, acompanhado no número do protocolo acima indicado.
- 2 - O QR CODE, deste comprovante, pode ser usado para acompanhamento do andamento do protocolo.

PROTOCOLO: 2022.12.09.0006 - PREFEITURA MUNICIPAL DE GOVERNADOR NUNES FREIRE



Setor: PROTOCOLO GERAL

Descrição: solicita a abertura de Processo de Licitatório tendo por objeto a contratação de empresa especializada para prestação de serviços de reforma e ampliação de escolas da zona rural do Município de Gov. Nunes Freire - MA.

Link: <https://www.aprotocolo.com.br/nunesfreire/protocolo/11991>

DATA/HORA: 09/12/2022 09:20:21



2022.12.09.0006



ESTADO DO MARANHÃO
PREFEITURA MUNICIPAL DE GOVERNADOR NUNES FREIRE
CNPJ – 01.612.834/0001-10
SETOR DE PROTOCOLO

TERMO DE ABERTURA DE PROCESSO

Em 09 de dezembro de 2022, procedeu-se a abertura do **Processo Administrativo nº 0912.001/2022**, tendo por objeto a Contratação de empresa especializada para prestação de serviços de Reforma e ampliação de escolas da zona rural do Município de Governador Nunes Freire/MA, de Interesse da Secretaria de Educação do Município de Governador Nunes Freire/MA, com este fim e para constar, eu, Genismar Viana Marques, lavrei o presente termo que vai por mim assinado.

Governador Nunes Freire/MA, 09 de dezembro de 2022.

Genismar Viana Marques

Genismar Viana Marques

Setor de Protocolo



Ilma. Senhora
Nildemar Mesquita Lago
Secretária Municipal de Educação
Nesta,

Senhora Secretária,

Venho pelo presente, solicitar de Vossa Excelência que possa tomar as providencias necessárias para abertura de processo Licitatório tendo por objeto a Contratação de empresa especializada para prestação de serviços de reforma e ampliação de escolas da zona rural do Município de Governador Nunes Freire/MA, de Interesse da Secretaria de Educação do Município de Governador Nunes Freire/MA, conforme projeto básico em anexo a esta solicitação.

Governador Nunes Freire - MA, 09 de dezembro de 2022.

Atenciosamente,

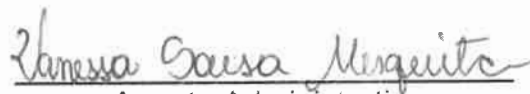
Agente Administrativo



OBRA: REFORMA E AMPLIAÇÃO DAS ESCOLAS MUNICIPAIS – ZONA RURAL

MEMORIAL DESCRITIVO ESPECIFICAÇÕES TÉCNICAS



<i>Dados da Obra</i>	
<i>Objeto/ obra</i>	<i>Obra: Reforma e Ampliação das Escolas Municipais – Zona Rural</i>
<i>Local/ implantação</i>	<i>Zona Rural</i>
<i>Proponente/ proprietário</i>	<i>Prefeitura Municipal de Governador Nunes Freire - MA</i>
<i>Data/ Referência</i>	<i>Novembro/2022</i>

Finalidade: O presente Memorial Descritivo tem por finalidade estabelecer os serviços, fixando os métodos construtivos a serem empregados na execução da presente obra de acordo com o projeto anexo, de Reforma e Ampliação das Escolas – Governador Nunes Freire – MA.



UNIDADE A SER REFORMADA

ITEM	NOME DA ESCOLA	LOCALIDADE
1	REFORMA E AMPLIAÇÃO DA ESCOLA DE ENSINO FUNDAMENTAL VILA UNIÃO	VILA UNIÃO
2	REFORMA E AMPLIAÇÃO DA UNIDADE ESCOLAR SEVERO SOARES DOS SANTOS	POVOADO CR ALMEIDA
3	REFORMA - ESCOLA DE ENSINO FUNDAMENTAL VILA NOVA TRÊS RAÍZES - MATRIZ	VILA NOVA TRÊS RAÍZES MATRIZ
4	REFORMA E AMPLIAÇÃO - ESCOLA DE ENSINO FUNDAMENTAL VILA NOVA TRÊS RAÍZES - ANEXO	VILA NOVA TRÊS RAÍZES - BR
5	REFORMA E AMPLIAÇÃO DA ESCOLA ENSINO FUNDAMENTAL SOFIA JORGE CRUZ	VILA NOVA TRÊS RAÍZES
6	REFORMA DA ESCOLA DE ENSINO FUNDAMENTAL MIGUEL PEREIRA	QUADRA 10
7	REFORMA DA ESCOLA DE ENSINO FUNDAMENTAL SÃO JOSÉ II	POVOADO SÃO JOSÉ
8	REFORMA DA ESCOLA DE ENSINO FUNDAMENTAL SÃO JOSÉ I	SETE VOLTAS
9	REFORMA DA ESCOLA DE ENSINO FUNDAMENTAL DO PORTÃO - MATRIZ	PORTÃO
10	REFORMA DA ESCOLA DE ENSINO FUNDAMENTAL DO PORTÃO - ANEXO	PORTÃO
11	REFORMA DA ESCOLA DE ENSINO FUNDAMENTAL SÃO JORGE	POVADO SÃO JORGE (CURURU)
12	REFORMA DA ESCOLA ENSINO FUNDAMENTAL SANTO ANTONIO	POVODO SANTO ANTONIO
13	REFORMA E AMPLIAÇÃO DA ESCOLA MUNICIPAL PEQUENO AGRICULTOR - VILA UNIÃO	POVODO VILA UNIÃO
14	REFORMA E AMPLIAÇÃO DA ESCOLA ENSINO FUNDAMENTAL ZÉ DO BREJO	POVODO ZÉ DO BREJO
15	REFORMA DA ESCOLA DE ENSINO FUNDAMENTAL DO COCAU	POVODO COCAU
16	REFORMA E AMPLIAÇÃO DA ESCOLA ENSINO FUNDAMENTAL RUI BARBOSA	POVOADO BOA ESPERANÇA



17	REFORMA E AMPLIAÇÃO DA ESCOLA DE ENS. FUND. NOSSA SENHORA DE FÁTIMA (MACAXEIRA)	POVOADO MACAXEIRA
18	REFORMA E AMPLIAÇÃO DA ESCOLA DE EDUCAÇÃO INFANTIL REGINALDO LIMA DOS SANTOS	POVOADO CR ALMEIDA
19	REFORMA E AMPLIAÇÃO DA ESCOLA DE ENSINO FUNDAMENTAL BACURÍ	



MEMORIAL DESCRITIVO

EXECUÇÃO DA OBRA

A execução dos serviços ficará a cargo das empresas contratadas/empreiteiras, após os processos licitatórios, que deverão providenciar as Anotações de Responsabilidade Técnica das Obras junto ao Conselho Regional de Engenharia e Agronomia – CREA local, e atender as especificações deste memorial e dos contratos de prestação dos serviços que serão celebrados entre as Empreiteiras e o Ente Federado (contratante). Para a execução dos serviços serão necessários ainda os procedimentos normais de regularização do Responsável Técnico da Empreiteira, junto ao contratante, com relação ao comando da obra (residência), diário de obra, licenças e alvarás.

NORMAS GERAIS

Estas especificações de materiais e serviços são destinadas à compreensão e interpretação dos Projetos de Arquitetura e Planilha Orçamentária. Os demais Projetos Complementares deverão ser elaborados e providenciados pelo ente federado, Prefeitura Municipal de Governador Nunes Freire, e deverão ser obrigatoriamente parte integrante do Contrato da Obra.

Caso haja dúvidas de interpretação sobre as peças que compõem o Projeto de Arquitetura, elas deverão ser dirimidas antes do início da obra com o setor de Engenharia da Prefeitura Municipal de Governador Nunes Freire, que ficará responsável pela fiscalização dos serviços. Para eventual necessidade nas alterações de materiais e (ou) serviços propostos, tanto pelo ente federado como pela Empreiteira, deverão ser previamente apreciados pela Divisão de Engenharia do Município, que poderá exigir informações complementares, testes ou análise para embasar Parecer Técnico final à sugestão alternativa apresentada.

Todas as peças gráficas deverão obedecer ao modelo padronizado pela ABNT, devendo ser rubricadas pelo profissional Responsável Técnico da Empresa Contratada.

São obrigações da Empreiteira e do seu Responsável Técnico:

- Obediência às Normas da ABNT e das Normas Regulamentadoras do Ministério do Trabalho e Emprego.



- Corrigir, às suas expensas, quaisquer vícios ou defeitos ocorridos na execução da obra, objeto do contrato, responsabilizando-se por quaisquer danos causados ao conveniente, decorrentes de negligência, imperícia ou omissão.

Empregar operários devidamente uniformizados e especializados nos serviços a serem executados, em número compatível com a natureza e cronograma da obra.

- Na fase de execução da obra, caso sejam verificadas divergências e inconsistências no projeto, comunicar ao ente federado (contratante), que por sua vez comunicará os fatos à Divisão de Engenharia do Município, para que as devidas providências sejam tomadas.

- Manter atualizados no Canteiro de Obra: Diário, Alvará, Certidões, Licenças, evitando interrupções por embargos.

- Estabelecer um serviço ininterrupto de vigilância da obra, até sua entrega definitiva, responsabilizando-se por quaisquer danos decorrentes da execução que porventura venham a ocorrer nela.

- Manter limpo o local da obra, com remoção de lixos e entulhos para fora do canteiro. Providenciar a colocação das placas exigidas pelo Ministério do Desenvolvimento Social e CREA local.

- Apresentar, ao final da obra, toda a documentação prevista no Contrato de Empreitada por Preço Global.

- Para execução da obra, objeto destas especificações, ficará a cargo da Empreiteira o fornecimento de todo o material, mão de obra, leis sociais, equipamentos e tudo o mais que se fizer necessário para o bom andamento e execução de todos os serviços previstos.

FISCALIZAÇÃO

A Fiscalização dos serviços será feita pelo ente federado, por meio do seu Responsável Técnico e preposto, portanto, em qualquer ocasião, a Empreiteira deverá submeter-se ao que for determinado pelo fiscal.



A Empreiteira manterá na obra, à frente dos serviços e como seu preposto, um profissional devidamente habilitado e residente, que a representará integralmente em todos os atos, de modo que todas as comunicações dirigidas pelo ente federado (contratante) ao preposto da Empresa executora terão eficácia plena e total, e serão consideradas como feitas ao próprio empreiteiro. Por outro lado, toda medida tomada pelo seu preposto será considerada como tomada pelo empreiteiro. Ressaltado seja, que o profissional devidamente habilitado, preposto da Empresa executora, deverá estar registrado no CREA local, como Responsável Técnico pela Obra que será edificada.

Poderá a Fiscalização paralisar a execução dos serviços, bem como solicitar que sejam refeitos, quando eles não forem executados de acordo com as especificações, detalhes ou com a boa técnica construtiva. As despesas decorrentes de tais atos serão de inteira responsabilidade da Empreiteira.

A presença da Fiscalização na obra, não exime e sequer diminui a responsabilidade da Empreiteira perante a legislação vigente.

Deverá ser mantido no escritório da obra um jogo completo e atualizado do projeto de arquitetura e dos projetos complementares, as especificações, orçamentos, cronogramas e demais elementos técnicos pertinentes à edificação, que tenham sido aprovados pela Divisão de Engenharia do Município, bem como o Diário de Obra, que será o meio de comunicação entre o Ente Federado (Contratante) e a Empreiteira, no que se refere ao bom andamento da obra.

MATERIAIS E MÃO DE OBRA

As normas aprovadas ou recomendadas, as especificações, os métodos e ensaios, os padrões da Associação Brasileira de Normas Técnicas referentes aos materiais já normalizados, a mão de obra e execução de serviços especificados, serão rigorosamente exigidos.

Em caso de dúvidas sobre a qualidade dos materiais, poderá a Fiscalização exigir análise em instituto oficial, correndo as despesas por conta da Empreiteira.

A guarda e vigilância dos materiais e equipamentos necessários à execução das obras, de propriedade do convenente, assim como das já construídas e ainda não recebidas definitivamente, serão de total responsabilidade da empreiteira.



INSTALAÇÕES DA OBRA

Ficarão a cargo exclusivo da Empreiteira todas as providências e despesas correspondentes às instalações provisórias da obra, compreendendo o aparelhamento, mão de obra, maquinaria e ferramentas necessárias à execução dos serviços provisórios tais como: barracão; andaimes, tapumes, instalações de sanitários, de luz e telefone, de água etc.



ESPECIFICAÇÕES TÉCNICAS

SERVIÇOS PRELIMINARES:

Deverão ser executados, mediante a utilização de equipamentos manuais adequados, para limpeza da área destinada à construção. O material resultante deverá ser retirado da área para que seja colocada a placa com dimensões 3,00x2,00m, indicativa da obra em local visível. A obra deverá ser executada e vistoriada por profissional habilitado pelo CREA-MA.

FUNDAÇÃO:

Conforme NBR 6122/96 a fundação, será executada em concreto armado, com resistência: $f_{ck}=25\text{MPa}$ para os blocos e para vigas baldrames. Para a execução da fundação, além das especificações constantes no projeto básico, devem-se obedecer às seguintes especificações:

- Regularização e Compactação do fundo de valas com soquete;
- Fôrmas: comum com gravatas obedecendo a um espaçamento máximo de 40 cm.

Escavação:

Escavação Mecanizada das valas para sapatas e baldrames de acordo com as medidas em projeto.

Sapatas e Blocos:

O bloco armado, executado em concreto com no mínimo de F_{ck} 30 MPA, com dimensões conforme projeto. A armadura em aço CA-50 com barras de \varnothing 8 mm.

Baldrames:

As vigas baldrames serão executadas em concreto armado com F_{ck} 30 MPA, com dimensões de em projeto. A armadura em aço CA-50 com estribos \varnothing 4,2 mm e barras de \varnothing 8,0 mm. A forma do baldrame será de tábua de madeira branca com reaproveitamento até 04 (quatro) vezes.

Impermeabilização:

Todas as vigas da fundação deverão ser impermeabilizadas através de uma pintura, com no mínimo duas demãos, com tinta à base de material betuminoso, aplicado a frio. Somente será iniciado o assentamento dos tijolos das paredes, após a perfeita e total secagem dos elementos impermeabilizantes.



ALVENARIA:

Será executada de acordo com a norma - NBR 15270-1, toda em tijolos cerâmicos (9x14x19) m. Os tijolos deverão ser de boa qualidade, sem empenos, defeitos, diferenças de medidas e bem cozidos, seu assentamento deverá ser feito com argamassa de cimento e areia. As paredes

deverão obedecer às dimensões dos desenhos e detalhes, e as fiadas deverão ser galgadas por igual, alinhadas, aprumadas e niveladas, com junta de no máximo 1,5cm de espessura.

Toda a tubulação será embutida nas paredes e deverão ser envolvidas no seu perímetro, com argamassa de cimento e areia no traço 1:3.

Para melhor aderência da alvenaria de tijolos com as superfícies de concreto deverão ser chapiscadas as faces inferiores (fundo de vigas e vergas), com argamassa de cimento e areia grossa, no traço 1:3.

Os vãos das portas e janelas terão vergas de concreto armado, nas dimensões de (10x10) cm, armada com 2 ferros 1/4", apoiada diretamente na alvenaria. O comprimento dos apoios não deverá ser inferior a 1/3 do vão, não podendo ser inferior a 20 cm a cada lado.

ESTRUTURA:

Conforme NBR 6118/2003 a estrutura será executada em concreto armado com resistência: $f_{ck}=25\text{MPa}$, aço CA-50, fôrmas apropriadas de madeira, executadas rigorosamente e conforme projeto básico estrutural.

Pilares:

Os pilares serão de concreto armado com $F_{ck} 25 \text{ Mpa}$. A armadura em aço CA-50 com estribos $\Theta 4,2 \text{ mm}$ e barras de $\Theta 10,0 \text{ mm}$. Sendo as dimensões de $0,20 \times 0,15 \text{ m}$, o cobrimento da armadura deverá ser de $3,0 \text{ cm}$. As formas serão de tábua de madeira resinada com reaproveitamento máximo de 06 (seis) vezes.

Vigas de ligação:

Em todas as ligações dos pilares será executada vigas de amarração em concreto armado com mínimo de $F_{ck} 20 \text{ Mpa}$. A armadura em aço CA-50 com estribos $\Theta 4,2 \text{ mm}$ e barras de $\Theta 10,0 \text{ mm}$. Sendo as dimensões de $0,30 \times 0,15 \text{ m}$ e cobrimento de $3,0 \text{ cm}$. Formas de tábuas em madeira resinada.



DEMOLIÇÃO:

Descrição: Execução da demolição de piso cimentado conforme projeto arquitetônico.

Recomendações: Deverão ser tomadas medidas adequadas para proteção contra danos aos operários, aos transeuntes e observadas as prescrições da Norma Regulamentadora NR 18 - Condições de Trabalho na Indústria da Construção (MTb). Uso de mão-de-obra habilitada. Uso obrigatório de Equipamento de Proteção Individual (EPI).

Procedimentos para Execução: Demolir o piso apontado no projeto, no horário adequado conforme combinado com a administração do Fórum e a fiscalização, carregar, transportar e descarregar o entulho em local apropriado e licenciado ambientalmente para esta atividade.

Objetos pesados ou volumosos devem ser removidos mediante o emprego de dispositivos mecânicos, ficando proibido o lançamento em queda livre de qualquer material.

RETIRADAS DE ESQUADRIAS:

Descrição: Retirada de portas, janelas e batentes, com ou sem reaproveitamento.

Recomendações: As portas e janelas que estiverem em condições de reaproveitamento, deverão ser armazenadas em local apropriado. A retirada dos batentes deverá ser feita cuidadosamente de modo a evitar danos na parede onde estão fixados. Uso de mão-de-obra habilitada. Uso obrigatório de Equipamento de Proteção Individual (EPI).

Procedimentos para Execução: Inicialmente, as portas e janelas deverão ser soltas das dobradiças. Em seguida, retirar os batentes ou aduelas, desparafusando-os quando tarugados, ou utilizando-se ponteiros quando forem chumbados nas laterais do vão.

RETIRADAS:

Descrição: Remoção de Metais Sanitários, lavatórios, vaso sanitário, existentes, conforme indicação em projeto.

Recomendações: Deverão ser tomadas medidas adequadas para proteção contra danos aos operários, aos transeuntes e observadas às prescrições da Norma Regulamentadora NR 18 - Condições de Trabalho na Indústria da Construção. Uso de mão-de-obra habilitada. Uso obrigatório de Equipamento de Proteção Individual (EPI).

Procedimentos para execução: Remoção de Metais Sanitários, lavatórios, vaso sanitário utilizando ferramentas adequadas.

REVISÕES/COBERTURA:

Deverá avaliar/realizar estudo da cobertura existente das escolas e executar prováveis reparos, substituições e a impermeabilização de pontos necessários. Para execução da revisão deverá ser



trocada as telhas trincadas ou quebradas, sendo que todos os parafusos deverão receber a aplicação de manta asfáltica de alumínio com dimensões de no mínimo 10x10cm em cada parafuso. Deve usar materiais de proteção individual (EPI): botas, luvas de raspa e óculos de segurança.

A contratada executará a estrutura que será em madeira de lei de boa qualidade, maçaranduba, ou similar, com baixo grau de umidade, bom aspecto, (sem brocas, forros, garruchas, trincas, fendas ou outras imperfeições) serrada em perfeito alinhamento e esquadro nas seguintes dimensões:

Peças – Terças – (8x15) cm

Caibros – (4x6) cm

Ripas – (1,5 x5) cm

A estrutura deverá obedecer a NBR – 7190 – projetos de estruturas de madeira e a NBR 6123/88 - forças devidas à ação do vento em edificações, e garantir que o telhado fique bem esquadrejado, com planicidade perfeita nas suas águas, e inclinações e dimensões de acordo com as indicadas no projeto arquitetônico. A estrutura de madeira deverá resistir, sem deformação, ao peso próprio somado ao peso das telhas de cobertura e ainda ao peso do forro contraventado a ela.

Imunização da Estrutura de Madeira p/ Telhado

A contratada executará a imunização. Todas as peças de madeira da estrutura deverão ser pintadas com pincel em (02) duas demãos de produto preservativo.

(imunizante incolor) para madeira. Evitar o corte da madeira após a aplicação do produto preservativo.

Cobertura com Telha Cerâmica Colonial

A contratada executará a cobertura. As Telhas serão cerâmicas Coloniais, de 1º categoria bem cozidas, leves, sonoras, bem desempenadas, com trava, nas peças de capa e canal, permitindo perfeita superposição e encaixe, na cor Clara. Deverão ser assentadas rigorosamente alinhadas de acordo com a técnica construtiva conforme as especificações do fabricante e norma NBR – 15310- Componentes cerâmicos – Telhas – terminologia, Requisitos e métodos de ensaio.

Cravejamento Beirais e Cumeeiras

A contratada executará o cravejamento em toda a extensão dos Beirais e cumeeiras do telhado, deverá ser aplicada argamassa de cimento e areia traço 1:5 com corante da mesma coloração da



telha.

FORRO:

Será executado de acordo com o projeto Forro em Réguas de PVC, frisado branco, de boa qualidade, com estrutura de fixação em metalon inclusive meia cana, roda-teto e entarugamento.

ESQUADRIAS:

JANELAS:

As esquadrias deverão ser em alumínio com vidro, 2 ou 4 folhas de vidros e com gradil de ferro de acordo com o projeto arquitetônico, aplainadas, desempenadas, lixadas e obedecer rigorosamente a localização, dimensões e as indicações do projeto arquitetônico.

Os Basculantes deverão ser de alumínio e vidro, aplainados, desempenados, e lixados, obedecendo rigorosamente a localização, dimensões indicadas no projeto arquitetônico.

O portão de acesso das unidades as quais serão necessário a implantação ou substituição deverá ser em chapa de ferro 3mm, de abrir, de acordo projeto, quadro em tubo de ferro galvanizado de 2", chapa de ferro nº 18, inclusive dobradiças e trancas/ferrolho.

PORTAS:

Nas portas deverão ser instaladas fechaduras com maçaneta e tambor que permitam abrir e fechar ambos os lados. Serão usadas 3 dobradiças nas portas, com dimensões 2 ½" x 3".

Deverão ser usadas ferragens de primeira qualidade, de acordo com o padrão A.B.N.T.

REVESTIMENTO INTERNO E EXTERNO:

Reboco Interno e Externo

Os rebocos serão executados com argamassa de cimento, cal e areia peneirada, com traço de 1:2:8 e ter espessura máxima de: - interno 20mm e - externo 25mm. A execução do reboco será iniciada após 48 horas do lançamento do emboço, com a superfície limpa e molhada com broxa. Antes de ser iniciado o reboco, dever-se-á verificar se os marcos, batentes e peitoris já se encontram perfeitamente colocados. Os rebocos regularizados e desempenados, à régua e desempenadeira, deverão apresentar aspecto uniforme, com paramentos perfeitamente planos, não sendo tolerada qualquer ondulação ou desigualdade na superfície. O acabamento final deverá ser executado com desempenadeira revestida com feltro, camurça ou borracha macia.

Quando houver possibilidade de chuvas, a aplicação do reboco externo não será iniciada ou, caso já o tenha sido, será interrompida. Na eventualidade da ocorrência de temperaturas elevadas, os rebocos externos executados em uma jornada de trabalho terão as suas superfícies molhadas ao término dos trabalhos.



Cerâmica

A CONTRADA deverá fornecer e assentar revestimentos cerâmicos em porcelanato, com dimensões mínimas de 33 x 45 cm, cor a serem definidas pela Equipe Técnica da Prefeitura (CONTRATANTE) e nos locais dispostos no projeto arquitetônico e orçamento. A argamassa colante para fixação deverá ser tipo ACII, de primeira qualidade e sua dosagem e preparos executados conforme a especificação do fabricante.

A aplicação da argamassa colante deverá ser feita com desempeno dentado metálico 8,0mm, a mesma deverá ser aplicada no emboço de baixo para cima, formando sulcos verticais na alvenaria, no caso de as peças cerâmicas serem maior que 30x30cm, a argamassa colante além de ser aplicada apenas na alvenaria, também deverá aplicada de forma circular na peça cerâmica antes da aplicação da mesma. É obrigatório o uso de martelo de borracha no auxílio do assentamento para evitar a danificação das peças cerâmicas. Antes da aplicação da argamassa colante não será necessária a umidificação da parede (emboço), salvo condições especiais, como exposição ao sol e/ou vento devendo em tais condições ser consultada à FISCALIZAÇÃO.

Os revestimentos deverão ser assentados de baixo para cima sendo que o controle dos prumos vertical e horizontal deverá ser feito com o auxílio de réguas de alumínio e fios de nylon.

Deverá ser observada rigorosamente a uniformização da aplicação dos azulejos nas paredes de uma mesma dependência. Os azulejos deverão ter juntas a prumo não superiores a 3mm, utilizando espaçadores de plásticos. Os azulejos quando cortados deverão ter suas bordas acabadas além de não apresentarem rachaduras ou emendas.

Todos os arremates de arestas vivas (incluindo-se peitoris e requadros de janelas) deverão ser obrigatoriamente executados de modo a não deixar a face lateral da cerâmica aparente. O rejuntamento deverá ser feito com argamassa pré-fabricada tipo flexível, como no mínimo 12h após o assentamento, removendo logo em seguida o excesso através de uma esponja molhada e um pano seco e limpo.

Não podendo ser utilizadas borrachas e "chinelos". A cor da argamassa para rejuntamento dos azulejos deverá ser definida pela Equipe Técnica da Prefeitura (CONTRATANTE), sendo obrigatoriamente de primeira qualidade, sua dosagem e preparo executados conforme a especificação do fabricante.

PINTURA:

A CONTRATADA deverá, antes de aplicar a tinta, preparar a superfície tornando-a limpa, seca, lisa, isenta de graxas, óleos, poeiras, ceras, resinas, sais solúveis e ferrugem, corrigindo-se a porosidade, quando exagerada. As superfícies de acabamento internas (paredes, tetos e forros)



receberão acabamento em tinta base acrílica ou e as externas acrílica (alvenarias e beirais de lajes) em tinta base acrílica. Antes da realização da pintura ou aplicação da textura é obrigatória a realização de um teste de coloração, utilizando a base com a cor selecionada pela FISCALIZAÇÃO. Deverá ser preparada uma amostra de cores com as dimensões mínimas de 0,50x1,00m no próprio local a que se destina, para aprovação da FISCALIZAÇÃO. Deverão ser usadas as tintas já preparadas em fábricas, não sendo permitidas composições, salvo se especificadas pelo projeto ou FISCALIZAÇÃO. As tintas

aplicadas serão diluídas conforme orientação do fabricante e aplicadas na proporção recomendada. As camadas serão uniformes, sem corrimento, falhas ou marcas de pincéis.

Para a execução de qualquer tipo de pintura as superfícies a serem pintadas serão cuidadosamente limpas, escovadas e raspadas, de modo a remover sujeiras, poeiras e outras substâncias estranhas, serão protegidas quando perfeitamente secas e lixadas, cada demão de tinta somente será aplicada quando a precedente estiver perfeitamente seca, devendo-se observar um intervalo de 24 horas entre demãos sucessivas, igual cuidado deverá ser tomado entre demãos de tinta e de massa plástica, observando um intervalo mínimo de 48 horas após cada demão de massa, deverão ser adotadas precauções especiais, a fim de evitar respingos de tinta em superfícies não destinadas à pintura, como vidros, ferragens de esquadrias e outras. As superfícies e peças deverão ser protegidas e isoladas com tiras de papel, pano ou outros materiais e os salpicos deverão ser removidos, enquanto a tinta estiver fresca, empregando-se um removedor adequado, sempre que necessário.

A CONTRATADA deverá fornecer e aplicar pintura na cor branco sobre superfície de reboco, com no mínimo duas demãos, conforme indicação no projeto. Em todas as superfícies rebocadas, deverão ser verificadas eventuais trincas ou outras imperfeições visíveis, aplicando-se enchimento de massa, conforme o caso, e lixando-se levemente as áreas que não se encontrem bem niveladas e apumadas. As superfícies deverão estar perfeitamente secas, sem gordura, lixadas e seladas para receber o acabamento.

INSTALAÇÃO HIDRÁULICA:

Toda rede hidráulica da edificação, bem como a rede de esgotamento sanitário e rede de drenagem pluvial deverá atender a NBR 5626, NBR 8160 e NBR 10844 respectivamente. As instalações hidráulicas, de esgoto e água pluvial obedecerão às especificações contidas na planilha, bem como às normas. Lavatório e vasos sifonados em louça branca, válvula de descarga, torneira cromada de mesa para lavatório, ralo sifonado com grelha redonda.



INSTALAÇÃO SANITÁRIA:

Toda a instalação será em PVC, com juntas soldadas nos diâmetros estabelecidos pelo projeto, com declividade mínima de 2%. Todos os ralos serão 150x50x50mm. O esgotamento proveniente do vaso sanitário será dirigido para a caixa de inspeção que conduzirá até a fossa séptica.

LOUÇAS SANITÁRIAS:

A bacia sanitária terá caixa de descarga acoplada e o lavatório com coluna, ambos na cor branca. Será contemplado bacia sanitária para PNE com furo frontal.

REVISÃO DA INSTALAÇÃO ELÉTRICA:

A CONTRATADA deverá fornecer e instalar toda a rede elétrica, incluindo fiação, tomadas, interruptores, caixas de passagens, espelhos, eletrodutos, disjuntores, caixa de distribuição, suportes para iluminação e lâmpadas, deixando-os em perfeitas condições de funcionamento. As instalações elétricas deverão ser executadas de acordo com as especificações técnicas de projeto elétrico, observando todas as prescrições para materiais e execução, conforme normas específicas da ABNT e da concessionária local (EQUATORIAL).

Do quadro geral, localização no padrão de entrada de energia, partirão os alimentadores de energia, que serão em cabos unipolares isolados para 0,6/1,0KV, marca Sintenax ou equivalentes. Estes irão alimentar os quadros de distribuição de cada obra, responsáveis pela distribuição de energia nos ambientes, destinados a alimentar todos os circuitos como tomadas, iluminação e aparelhos de ar condicionado. Qualquer prescrição que não esteja contida neste memorial e/ou no projeto elétrico, deverá ser consultada a FISCALIZAÇÃO e/ou Equipe Técnica da Prefeitura Municipal (CONTRATANTE).

PISO:

Piso Cimentado:

Execução de piso cimentado pela distribuição de argamassa sobre a base ou lastro de pavimentação em área externa, com finalidade de corrigir irregularidades e nivelar a superfície.

Deve-se cuidar para que as condições climáticas não interfiram na aplicação e cura da argamassa. Não deve ser executado em dias chuvosos e protegido da ação direta do sol logo após a aplicação. O traço deve ser ajustado experimentalmente, observando-se a característica da argamassa quanto a trabalhabilidade. O afastamento máximo entre juntas paralelas será de 1,20 m. A disposição das juntas obedecerá ao desenho simples devendo ser evitados cruzamentos em ângulos e juntas alternadas.



Sobre a base ou lastro previamente limpo e umedecido fixam-se gabaritos, distantes 2 m a 3 m entre si, que devem ser usados como referência do nivelamento da superfície. Colocar as juntas de dilatação, que poderão ser de plástico, vidro ou outro material compatível formando quadrados. A argamassa de cimento e areia média ou grossa sem peneirar, no traço 1:4, é lançada sobre a base ou lastro, distribuído sobre a superfície, regularizado e nivelado com auxílio de régua metálica.

Piso Cerâmica

As cerâmicas deverão ser de boa qualidade, aplicada internamente apenas nas áreas que precisarem de troca, serão assentadas com argamassa de cimento e areia fina, no traço 1:3, sendo o rejuntamento em argamassa/pasta de cimento branco e areia fina, no traço 1:2.

DIVERSOS:

Será instalado quadro formica branca como pede o projeto.

MURO:

ESCAVAÇÃO:

Deverá ser executada a escavação manual até a cota definida em projeto para que seja executado os blocos (0,40 x 0,40 x 0,40) m e vigas baldrames (0,15 x 0,20) m. Deverão ser tomadas medidas adequadas para proteção contra danos aos operários e observadas as prescrições das Normas NR 18 - Condições de Trabalho na Indústria da Construção (MTb). Uso obrigatório de Equipamento de Proteção Individual (EPI).

PROCEDIMENTOS PARA EXECUÇÃO:

Todo a vala deverá ser escavada manualmente obedecendo as dimensões estabelecidas. Parte do material escavado deverá ser reutilizado para aterro. No fundo das valas deverá ser aplicado um lastro de concreto para proteger a armadura do contato direto com o solo.

FÔRMAS:

Serão implantadas nas laterais das vigas baldrames obedecendo o alinhamento e prumo adequados para receber a concretagem.

ARMAÇÃO:

Serão utilizadas armações com 04 ferros de diâmetros 8,00 mm nas vigas baldrames e tela de amarração de mesmo diâmetro nos blocos. Os mesmos critérios deverão ser considerados para execução das cintas superiores.



CONCRETAGEM:

O concreto deverá ser confeccionado em betoneira nas proporções de 1:1,3:1,7 (cimento, areia e brita 01), e deverá ser lançado e adensado de modo que não haja segregação dos agregados.

IMPERMEABILIZAÇÃO:

Toda a fundação, após a cura do concreto, deverá ser impermeabilizada com o uso de manta asfáltica, duas demãos, aplicadas em todas as faces da viga baldrame e blocos.

SUPERESTRUTURA

FÔRMAS: Serão implantadas nas laterais dos pilares obedecendo o alinhamento e prumo adequados para receber a concretagem.

ARMAÇÃO:

Serão utilizadas armações com 04 ferros (aço CA – 50) de diâmetros 10,00 mm, amarrados com estribos de aço com diâmetro de 5,00 mm, sendo cada pilar distante a cada 3,00 m, com 30,00 cm de arranque nos blocos de fundação.

CONCRETAGEM:

O concreto deverá ser confeccionado em betoneira nas proporções de 1:1,3:1,7 (cimento, areia e brita 01), e deverá ser lançado e adensado de modo que não haja segregação dos agregados. Este deverá obedecer ao tempo de cura de 28 dias.

ALVENARIA: Será executada toda em tijolos cerâmicos (9x14x19) m. Os tijolos deverão ser de boa qualidade, sem empenos, defeitos, diferenças de medidas e bem recozidos, seu assentamento deverá ser feito com argamassa de cimento e areia. As paredes deverão obedecer às dimensões dos desenhos e detalhes, e as fiadas deverão ser galgadas por igual, alinhadas, apumadas e niveladas, com junta de no máximo 1,5cm de espessura.

Toda a tubulação, se existente, será embutida nas paredes e deverão ser envolvidas no seu perímetro, com argamassa de cimento e areia no traço 1:3. Para melhor aderência da alvenaria de tijolos com as superfícies de concreto deverão ser chapiscadas as faces inferiores (fundo de vigas e vergas), com argamassa de cimento e areia grossa, no traço 1:3.



REVESTIMENTO DE ALVENARIA:

Reboco Interno e Externo

Os rebocos serão executados com argamassa de cimento, cal e areia peneirada, com traço de 1:2:8 e ter espessura máxima de: - interno 20mm e – externo 25mm. A execução do reboco será iniciada após 48 horas do lançamento do emboço, com a superfície limpa e molhada com broxa. Antes de ser iniciado o reboco, dever-se-á verificar se os marcos, batentes e peitoris já se encontram perfeitamente colocados. Os rebocos regularizados e desempenados, à régua e desempenadeira, deverão apresentar aspecto uniforme, com paramentos perfeitamente planos, não sendo tolerada qualquer ondulação ou desigualdade na superfície. O acabamento final deverá ser executado com desempenadeira revestida com feltro, camurça ou borracha macia. Quando houver possibilidade de chuvas, a aplicação do reboco externo não será iniciada ou, caso já o tenha sido, será interrompida. Na eventualidade da ocorrência de temperaturas elevadas, os rebocos externos executados em uma jornada de trabalho terão as suas superfícies molhadas ao término dos trabalhos.

AMPLIAÇÕES:

As unidades escolares que deverão passar por processo de ampliação deverão obedecer a todos os detalhamentos definidos no projeto arquitetônico e/ou complementares seguindo as normas ABNT – NBR: NR 18, NBR 5682/77 e NBR 15270-3.

SERVIÇOS FINAIS:

A reforma deverá ser entregue com todas as instalações em perfeito estado de funcionamento telhado sem goteira, pintura sem mancha, azulejo limpos, pisos lavados, ferragens e esquadrias polidas e lubrificadas e limpeza da área onde foi instalado o canteiro, sem resto de materiais e entulho.

Governador Nunes Freire, novembro 2022

**ELINE
GASPAR DE
SENA:60719
572304**

Assinado de forma
digital por ELINE
GASPAR DE
SENA:60719572304
Dados: 2022.11.01
10:53:08 -03'00'

Eline Gaspar de Sena
Arquiteta e Urbanista
CAU: 00A1930028



CAU/BR

Conselho de Arquitetura
e Urbanismo do Brasil

Registro de Responsabilidade Técnica - RRT

RRT 12524921



Verificar Autenticidade

1. RESPONSÁVEL TÉCNICO

Nome Civil/Social: ELINE GASPARD DE SENA
Título Profissional: Arquiteto(a) e Urbanista

CPF: 607.XXX.XXX-04
Nº do Registro: 00A1930028

2. DETALHES DO RRT

Nº do RRT: SI12524921I00CT001
Data de Cadastro: 31/10/2022
Data de Registro: 01/11/2022
Tipologia: Educacional

Modalidade: RRT SIMPLES
Forma de Registro: INICIAL
Forma de Participação: INDIVIDUAL

2.1 Valor do RRT

Valor do RRT: R\$108,69

Pago em: 31/10/2022

3. DADOS DO SERVIÇO/CONTRATANTE

3.1 Serviço 001

Contratante: PREFEITURA MUNICIPAL DE GOVERNADOR NUNES FREIRE
Tipo: Órgão Público
Valor do Serviço/Honorários: R\$0,00

CPF/CNPJ: 01.XXX.XXX/0001-10
Data de Início: 30/10/2022
Data de Previsão de Término:
30/10/2023

3.1.1 Dados da Obra/Serviço Técnico

CEP: 65284000 Nº: 125
Logradouro: Rua do Varejão Complemento:
Bairro: CENTRO Cidade: GOVERNADOR NUNES FREIRE
UF: MA Longitude: Latitude:

3.1.2 Descrição da Obra/Serviço Técnico

Projeto e Orçamento de Reforma e Ampliação de Escolas Municipais - Prefeitura de Governador Nunes Freire

3.1.3 Declaração de Acessibilidade

Declaro a não exigibilidade de atendimento às regras de acessibilidade previstas em legislação e em normas técnicas pertinentes para as edificações abertas ao público, de uso público ou privativas de uso coletivo, conforme § 1º do art. 56 da Lei nº 13.146, de 06 de julho de 2015.

3.1.4 Dados da Atividade Técnica

Grupo: PROJETO Quantidade: 20164
Atividade: 1.1.3 - Projeto arquitetônico de reforma Unidade: metro quadrado
Grupo: PROJETO Quantidade: 30
Atividade: 1.7.3 - Orçamento Unidade: unidade

4. RRT VINCULADO POR FORMA DE REGISTRO

Nº do RRT	Contratante	Forma de Registro	Data de Registro
-----------	-------------	-------------------	------------------



CAU/BR Conselho de Arquitetura e Urbanismo do Brasil

Registro de Responsabilidade Técnica - RRT

RRT 12524921



Verificar Autenticidade

S112524921I00CT001

PREFEITURA MUNICIPAL DE GOVERNADOR INICIAL
NUNES FREIRE

31/10/2022

5. DECLARAÇÃO DE VERACIDADE

Declaro para os devidos fins de direitos e obrigações, sob as penas previstas na legislação vigente, que as informações cadastradas neste RRT são verdadeiras e de minha responsabilidade técnica e civil.

6. ASSINATURA ELETRÔNICA

Documento assinado eletronicamente por meio do SICCAU do arquiteto(a) e urbanista ELINE GASPAS DE SENA, registro CAU nº 00A1930028, na data e hora: 31/10/2022 10:48:09, com o uso de login e de senha. O **CPF/CNPJ** está oculto visando proteger os direitos fundamentais de liberdade, privacidade e o livre desenvolvimento da personalidade da pessoa natural (**LGPD**)

A autenticidade deste RRT pode ser verificada em: <https://siccau.caubr.gov.br/app/view/sight/externo?form=Servicos>, ou via QRCode.

ELINE
GASPAR
DE
SENA:6071
9572304

Assinado de
forma digital por
ELINE GASPAS DE
SENA:607195723
04
Dados:
2022.11.01
10:42:31 -03'00'



Bancos
SINAPI - 09/2022 - Maranhão
SBC - 10/2022 - Maranhão
ORSE - 08/2022 - Sergipe
SEINFRA - 027 - Ceará

B.D.I.
25,0%

Encargos Sociais
Não Desonerado:
Horista: 112,90%
Mensalista: 70,87%

OBRA - REFORMA E AMPLIAÇÃO DA ESCOLA DE ENSINO FUNDAMENTAL VILA UNIÃO

Planilha Orçamentária Resumida

Item	Descrição	Total	Peso (%)
1	SERVIÇOS PRELIMINARES	10.436,62	2,77 %
2	DEMOLIÇÃO E RETIRADA	2.763,74	0,73 %
3	MOVIMENTAÇÕES DE TERRAS	5.011,19	1,33 %
4	FUNDAÇÃO	1.915,58	0,51 %
5	PILARES E VIGAS	5.578,92	1,48 %
6	ALVENARIA/DIVISORIAS	26.101,92	6,92 %
7	COBERTURA	98.247,08	26,05 %
8	REVESTIMENTOS E ACABAMENTOS	52.770,76	13,99 %
9	PAVIMENTAÇÃO	47.744,85	12,66 %
10	ESQUADRIAS	45.428,88	12,05 %
11	INSTALAÇÕES ELÉTRICAS	17.427,33	4,62 %
12	INSTALAÇÕES HIDROSSANITÁRIAS	3.677,77	0,98 %
13	LOUÇAS / METAIS / APARELHOS	5.009,21	1,33 %
14	PINTURA	40.367,86	10,70 %
15	DIVERSOS	13.118,94	3,48 %
16	LIMPEZA DA OBRA	1.558,63	0,41 %

ELINE
GASPAR DE
SENA:6071
9572304

Assinado de forma
digital por ELINE
GASPAR DE
SENA:6071957230
4
Dados: 2022.11.07
18:58:33 -03'00'

Total sem BDI
Total do BDI
Total Geral

301.760,31
75.398,97
377.159,28

REND - ONE
FOLHA 05



OBRA - REFORMA E AMPLIAÇÃO DA ESCOLA DE ENSINO FUNDAMENTAL VILA UNIÃO

Memória de Cálculo				
Item	Descrição	Und	Quant.	Memória de Cálculo
1	SERVIÇOS PRELIMINARES			
1.1	PLACA DE OBRA EM CHAPA DE AÇO GALVANIZADO	m ²	6,0	== 3,00 x 2,00
1.2	LIMPEZA MANUAL DE VEGETAÇÃO EM TERRENO COM ENXADA AF_05/2018	m ²	200,5	== Área total 2 004,17 - área construída 338,42
1.3	ENGENHEIRO CIVIL DE OBRA PLENO COM ENCARGOS COMPLEMENTARES	H	40,0	== 8,00h x 5,00 dias
2	DEMOLIÇÃO E RETIRADA			
2.1	REMOÇÃO DE PORTAS, DE FORMA MANUAL, SEM REAPROVEITAMENTO AF_12/2017	m ²	7,56	== 4,00 x 0,90 x 2,10
2.2	DEMOLIÇÃO DE PISO CERÂMICO OU LADRILHO	m ²	142,61	== 142,61
2.3	DEMOLIÇÃO DE ALVENARIA DE BLOCO FURADO, DE FORMA MANUAL, SEM REAPROVEITAMENTO AF_12/2017	m ³	0,5	== 0,50 - PARA ACABAMENTOS
2.4	REMOÇÃO DE LOUÇAS, DE FORMA MANUAL, SEM REAPROVEITAMENTO AF_12/2017	UN	5,0	== Lavatórios, Pia, torneiras
2.5	REMOÇÃO DE METAIS SANITÁRIOS, DE FORMA MANUAL, SEM REAPROVEITAMENTO AF_12/2017	UN	2,0	== 02 vasos
2.6	REMOÇÃO DE CABOS ELÉTRICOS, DE FORMA MANUAL, SEM REAPROVEITAMENTO AF_12/2017	M	150,25	== 150,25 m de cabos de cobre
2.7	REMOÇÃO DE INTERRUPTORES/TOMADAS ELÉTRICAS, DE FORMA MANUAL, SEM REAPROVEITAMENTO AF_12/2017	UN	16,0	== 16,00 unidades
2.8	REMOÇÃO DE LUMINÁRIAS, DE FORMA MANUAL, SEM REAPROVEITAMENTO AF_12/2017	UN	15,0	== 15,00 unidades
2.9	REMOÇÃO DE JANELAS, DE FORMA MANUAL, SEM REAPROVEITAMENTO AF_12/2017	m ²	4,4	== 2,00 x 2,00 x 1,10
3	MOVIMENTAÇÕES DE TERRAS			
3.1	ESCAVAÇÃO MANUAL PARA BLOCO DE COROAMENTO OU SAPATA (INCLUINDO ESCAVAÇÃO PARA COLOCAÇÃO DE FÓRMAS) AF_06/2017	m ³	0,64	== 10,00 x 0,40 x 0,40 x 0,40
3.2	ESCAVAÇÃO MANUAL DE VALA PARA VIGA BALDRAME (INCLUINDO ESCAVAÇÃO PARA COLOCAÇÃO DE FÓRMAS) AF_06/2017	m ³	1,95	== 0,20 x 0,15 x 65,00
3.3	ATERRO MANUAL DE VALAS COM SOLO ARGILÓ-ARENOSO E COMPACTAÇÃO MECANIZADA AF_05/2016	m ³	40,0	== 100 x 0,40
4	FUNDAÇÃO			
4.1	LASTRO DE CONCRETO MAGRO, APLICADO EM BLOCOS DE COROAMENTO OU SAPATAS, ESPESSURA DE 3 CM AF_08/2017	m ²	1,6	== 10,00 x 0,40 x 0,40
4.2	CORTE E DOBRA DE AÇO CA-60, DIÂMETRO DE 5,0 MM AF_06/2022	KG	17,1	== 5 vergalhão x 12,00 x 0,285 kg/m
4.3	CONCRETO FCK = 25MPA, TRAÇO 1,2,3,2,7 (EM MASSA SECA DE CIMENTO/ AREIA MÉDIA/ BRITA 1) - PREPARO MECÂNICO COM BETONEIRA 400 L AF_05/2021	m ³	0,64	== Blocos: (0,40 x 0,40 x 0,40) x 10,00
4.4	LANÇAMENTO COM USO DE BALDES, ADENSAMENTO E ACABAMENTO DE CONCRETO EM ESTRUTURAS AF_02/2022	m ³	0,64	== Blocos: (0,40 x 0,40 x 0,40) x 10,00
4.5	IMPERMEABILIZAÇÃO DE ALICERCE E VIGA BALDRAME COM 2 DEMÃOS DE TINTA ASFÁLTICA TIPO NEUTROL DA VEDACIT OU SIMILAR, EXCETO ARGAMASSA IMPERMEABILIZAÇÃO	m ²	35,75	== 65,00 x 0,55
5	PILARES E VIGAS			
5.1	MONTAGEM E DESMONTAGEM DE FÔRMA DE PILARES RETANGULARES E ESTRUTURAS SIMILARES, PÉ-DIREITO SIMPLES, EM CHAPA DE MADEIRA COMPENSADA RESINADA, 4 UTILIZAÇÕES AF_09/2020	m ²	8,04	== 10,00 PILARES X 0,20 larg. X 4,00 m de pé direito x 2,00 FACES + 65,00 x 0,25 / 4,00 utilizações
5.2	ARMAÇÃO DE PILAR OU VIGA DE ESTRUTURA CONVENCIONAL DE CONCRETO ARMADO UTILIZANDO AÇO CA-50 DE 10,0 MM - MONTAGEM AF_06/2022	KG	142,5	== vigas: 65,00 x 1,50kg/m + pilares: 10,00 x 3,00 x 1,50kg/m
5.3	CONCRETO FCK = 25MPA, TRAÇO 1,2,3,2,7 (EM MASSA SECA DE CIMENTO/ AREIA MÉDIA/ BRITA 1) - PREPARO MECÂNICO COM BETONEIRA 400 L AF_05/2021	m ³	2,85	== vigas = 65,00 x 0,15 x 0,20 pilares = 10,00 x 0,15 x 0,20 x 3,00
5.4	LANÇAMENTO COM USO DE BALDES, ADENSAMENTO E ACABAMENTO DE CONCRETO EM ESTRUTURAS AF_02/2022	m ³	2,85	== vigas = 65,00 x 0,15 x 0,20 pilares = 10,00 x 0,15 x 0,20 x 3,00
6	ALVENARIA/DIVISÓRIAS			

6.1	ALVENARIA DE VEDAÇÃO DE BLOCOS CERÂMICOS FURADOS NA HORIZONTAL DE 9X19X19 CM (ESPESSURA 9 CM) E ARGAMASSA DE ASSENTAMENTO COM PREPARO MANUAL. AF_12/2021	m²	266,7	== 6,80 x 1,50 - para fachada frontal e acabamentos + 85,50 x 3,00
7	COBERTURA			
7.1	RUFO EM FIBROCIMENTO PARA TELHA ONDULADA E = 6 MM, ABA DE 26 CM, INCLUSO TRANSPORTE VERTICAL, EXCETO CONTRARRUFO. AF_07/2019	M	6,8	== 6,80 - fachada frontal
7.2	PINTURA IMUNIZANTE PARA MADEIRA, 2 DEMÃOS. AF_01/2021	m²	434,94	== 322,02 - toda a cobertura
7.3	FORRO DE PVC, EM RÉGUAS DE 10 OU 20 CM, APLICADO, INCLUSIVE ESTRUTURA PARA FIXAÇÃO (PERFIS EM PVC) MARCA ARAFORROS OU SIMILAR, INSTALADO - REV 06_10/2021	m²	197,9	== Dados retirados do projeto arquitetônico
7.4	EMBOÇAMENTO COM ARGAMASSA TRAÇO 1:2:9 (CIMENTO, CAL E AREIA). AF_07/2019	M	34,14	== para cumeeira, calça e beira - bica
7.5	TELHAMENTO COM TELHA CERÂMICA CAPA-CANAL, TIPO COLONIAL, COM ATÉ 2 ÁGUAS, INCLUSO TRANSPORTE VERTICAL. AF_07/2019	m²	434,94	== Dados retirados do projeto arquitetônico
7.6	TRAMA DE MADEIRA COMPOSTA POR RIPAS, CAIBROS E TERÇAS PARA TELHADOS DE ATÉ 2 ÁGUAS PARA TELHA CERÂMICA CAPA-CANAL, INCLUSO TRANSPORTE VERTICAL. AF_07/2019	m²	434,94	== Dados retirados do projeto arquitetônico
8	REVESTIMENTOS E ACABAMENTOS			
8.1	CHAPISCO APLICADO EM ALVENARIAS E ESTRUTURAS DE CONCRETO INTERNAS, COM COLHER DE PEDREIRO. ARGAMASSA TRAÇO 1:3 COM PREPARO MANUAL. AF_06/2014	m²	983,4	== 266,70 x 2,00 faces + muro: 90,00 x 2,50 x 2,00
8.2	REBOCO OU EMBOÇO EXTERNO, DE PAREDE, COM ARGAMASSA TRAÇO T5 - 1:2:8 (CIMENTO / CAL / AREIA), ESPESSURA 2,5 CM	m²	983,4	== 266,70 x 2,00 faces + muro: 90,00 x 2,50 x 2,00
8.3	REVESTIMENTO CERÂMICO PARA PISO OU PAREDE, 45 X 45 CM, LINHA FUOCO BIANCO (PORCELANATO), ELIANE OU SIMILAR, APLICADO COM ARGAMASSA INDUSTRIALIZADA ACIII, REJUNTADO, EXCLUSIVE REGULARIZAÇÃO DE BASE OU FURADO	m²	60,55	== Dados retirados do projeto arquitetônico
9	PAVIMENTAÇÃO			
9.1	EXECUÇÃO DE PASSEIO (CALÇADA) OU PISO DE CONCRETO COM CONCRETO MOLDADO IN LOCO, FEITO EM OBRA, ACABAMENTO CONVENCIONAL, ESPESSURA 6 CM, ARMADO. AF_07/2016	m²	24,13	== 40,22 x 0,60 - recuperações pontuais
9.2	(COMPOSIÇÃO REPRESENTATIVA) DO SERVIÇO DE CONTRAPISO EM ARGAMASSA TRAÇO 1:4 (CIM E AREIA), EM BETONEIRA 400 L, ESPESSURA 3 CM ÁREAS SECAS E 3 CM ÁREAS MOLHADAS, PARA EDIFICAÇÃO HABITACIONAL UNIFAMILIAR (CASA) E EDIFICAÇÃO PÚBLICA PADRÃO. AF_11/2014	m²	365,29	== Consta Em Quadro de Área do Projeto
9.3	REVESTIMENTO CERÂMICO PARA PISO COM PLACAS TIPO ESMALTADA EXTRA DE DIMENSÕES 45X45 CM APLICADA EM AMBIENTES DE ÁREA MAIOR QUE 10 M2. AF_06/2014	m²	365,29	== Consta Em Quadro de Área do Projeto
9.4	RODAPÉ CERÂMICO DE 7CM DE ALTURA COM PLACAS TIPO ESMALTADA EXTRA DE DIMENSÕES 35X35CM. AF_06/2014	M	178,5	== 78,50 metros linear
10	ESQUADRIAS			
10.1	PORTAS			
10.1.1	KIT DE PORTA DE MADEIRA FRISADA, SEMI-OCA (LEVE OU MÉDIA), PADRÃO MÉDIO, 80X210CM, ESPESSURA DE 3,5CM, ITENS INCLUSOS: DOBRADIÇAS, MONTAGEM E INSTALAÇÃO DE BATENTE, FECHADURA COM EXECUÇÃO DO FURO - FORNECIMENTO E INSTALAÇÃO. AF_12/2019	UN	12,0	== Consta em quadro de esquadrias no projeto
10.1.2	PORTA DE ALUMÍNIO DE ABRIR COM LAMBRI, COM GUARNIÇÃO, FIXAÇÃO COM PARAFUSOS - FORNECIMENTO E INSTALAÇÃO. AF_12/2019	m²	3,78	== 3,00 x 0,60 x 2,10
10.1.3	PORTA DE FERRO, DE ABRIR, TIPO GRADE COM CHAPA, COM GUARNIÇÕES. AF_12/2019	m²	13,8	== 1,50 x 2,00 x 2,10 + 1,00 x 3,00 x 2,50
10.2	JANELAS			
10.2.1	JANELA DE ALUMÍNIO DE CORRER COM 4 FOLHAS PARA VIDROS, COM VIDROS BATENTE, ACABAMENTO COM ACETATO OU BRILHANTE E FERRAGENS. EXCLUSIVE ALIZAR E CONTRAMARCO. FORNECIMENTO E INSTALAÇÃO. AF_12/2019	m²	11,55	== 1,50 x 1,10 x 7,00
10.2.2	PORTA EM AÇO, EM CHAPA GALVANIZADA Nº24, RAIADA, DE ENROLAR	m²	1,32	== 1,20 x 1,10
10.2.3	JANELA ALUMÍNIO NATURAL BASCULANTE COM VIDRO	m²	0,96	== 6,00 x 0,80 x 0,40
10.2.4	GRADIL EM FERRO FIXADO EM VÃOS DE JANELAS, FORMADO POR BARRAS CHATAS DE 25X4,8 MM. AF_04/2019	m²	13,89	== (4,66 + 4,60) x 1,50
10.2.5	JANELA DE ALUMÍNIO DE CORRER COM 2 FOLHAS PARA VIDROS, COM VIDROS BATENTE, ACABAMENTO COM ACETATO OU BRILHANTE E FERRAGENS. EXCLUSIVE ALIZAR E CONTRAMARCO. FORNECIMENTO E INSTALAÇÃO. AF_12/2019	m²	2,64	== 02 x 1,20 x 1,10
11	INSTALAÇÕES ELÉTRICAS			
11.1	CABO DE COBRE FLEXÍVEL ISOLADO, 2,5 MM², ANTI-CHAMA 450/750 V, PARA CIRCUITOS TERMINAIS - FORNECIMENTO E INSTALAÇÃO. AF_12/2015	M	740,2	== 740,20m para manutenção e novas instalações
11.2	CABO DE COBRE FLEXÍVEL ISOLADO, 4 MM², ANTI-CHAMA 0,6/1,0 KV, PARA CIRCUITOS TERMINAIS - FORNECIMENTO E INSTALAÇÃO. AF_12/2015	M	175,45	== 175,45m para manutenção e novas instalações
11.3	CABO DE COBRE FLEXÍVEL ISOLADO, 6 MM², ANTI-CHAMA 0,6/1,0 KV, PARA CIRCUITOS TERMINAIS - FORNECIMENTO E INSTALAÇÃO. AF_12/2015	M	50,2	== 50,20 m para manutenção e novas instalações

11.4	ELETRODUTO FLEXÍVEL CORRUGADO, PVC, DN 25 MM (3/4"), PARA CIRCUITOS TERMINAIS, INSTALADO EM PAREDE - FORNECIMENTO E INSTALAÇÃO AF_12/2015	M	125,32	= =125,32m para manutenção e novas instalações
11.5	ELETRODUTO FLEXÍVEL CORRUGADO, PVC, DN 32 MM (1"), PARA CIRCUITOS TERMINAIS, INSTALADO EM FORRO - FORNECIMENTO E INSTALAÇÃO AF_12/2015	M	50,2	= =50,20 m para manutenção e novas instalações
11.6	DISJUNTOR MONOPOLAR TIPO DIN, CORRENTE NOMINAL DE 20A - FORNECIMENTO E INSTALAÇÃO AF_10/2020	UN	4,0	= =04 und para manutenção e novas instalações
11.7	DISJUNTOR TRIPOLAR TIPO DIN, CORRENTE NOMINAL DE 40A - FORNECIMENTO E INSTALAÇÃO AF_10/2020	UN	1,0	= =01 und para manutenção e novas instalações
11.8	DISJUNTOR MONOPOLAR TIPO DIN, CORRENTE NOMINAL DE 10A - FORNECIMENTO E INSTALAÇÃO AF_10/2020	UN	2,0	= =02 und para manutenção e novas instalações
11.9	INTERRUPTOR SIMPLES (1 MÓDULO), 10A/250V, INCLUINDO SUPORTE E PLACA - FORNECIMENTO E INSTALAÇÃO AF_12/2015	UN	5,0	= =05 und para manutenção e novas instalações
11.10	INTERRUPTOR SIMPLES (2 MÓDULOS), 10A/250V, INCLUINDO SUPORTE E PLACA - FORNECIMENTO E INSTALAÇÃO AF_12/2015	UN	8,0	= =08 und para manutenção e novas instalações
11.11	LUMINÁRIA FLUORESCENTE COMPLETA (1 X 32)W	UN	8,0	= =08 und para manutenção e novas instalações
11.12	LUMINÁRIA TIPO PLAFON EM PLÁSTICO, DE SOBREPOR, COM 1 LÂMPADA FLUORESCENTE DE 15 W, SEM REATOR - FORNECIMENTO E INSTALAÇÃO AF_02/2020	UN	5,0	= =05 und para manutenção e novas instalações
11.13	QUADRO DE DISTRIBUIÇÃO DE ENERGIA EM CHAPA DE AÇO GALVANIZADO, DE EMBUTIR, COM BARRAMENTO TRIFÁSICO, PARA 18 DISJUNTORES DIN 100A - FORNECIMENTO E INSTALAÇÃO AF_10/2020	UN	1,0	= =01 und para manutenção e novas instalações
11.14	DISJUNTOR MONOPOLAR TIPO DIN, CORRENTE NOMINAL DE 16A - FORNECIMENTO E INSTALAÇÃO AF_10/2020	UN	2,0	= =02 und para manutenção e novas instalações
11.15	PONTO DE ILUMINAÇÃO E TOMADA, RESIDENCIAL, INCLUINDO INTERRUPTOR SIMPLES E TOMADA 10A/250V, CAIXA ELÉTRICA, ELETRODUTO, CABO, RASGO, QUEBRA E CHUMBAMENTO (EXCLUINDO LUMINÁRIA E LÂMPADA) AF_01/2016	UN	13,0	= =13 und para manutenção e novas instalações
11.16	PONTO DE TOMADA RESIDENCIAL INCLUINDO TOMADA (2 MÓDULOS) 10A/250V, CAIXA ELÉTRICA, ELETRODUTO, CABO, RASGO, QUEBRA E CHUMBAMENTO AF_01/2016	UN	8,0	= =08 und para manutenção e novas instalações
11.17	PONTO DE TOMADA 3P PARA AR CONDICIONADO ATÉ 3000 VA, COM ELETRODUTO DE PVC FLEXÍVEL SANFONADO EMBUTIDO Ø 3/4", INCLUINDO CONJUNTO ASTOP/30A-220V, INCLUSIVE ATERRAMENTO	pt	8,0	= =02 und para manutenção e novas instalações
11.18	LÂMPADA COMPACTA FLUORESCENTE DE 20 W, BASE E27 - FORNECIMENTO E INSTALAÇÃO AF_02/2020	UN	6,0	= = 06 unidades
12	INSTALAÇÕES HIDROSSANITÁRIAS			
12.1	TUBO PVC, SERIE NORMAL, ESGOTO PREDIAL, DN 40 MM, FORNECIDO E INSTALADO EM RAMAL DE DESCARGA OU RAMAL DE ESGOTO SANITÁRIO, AF_12/2014	M	12,0	= =12,00 m para manutenção e novas instalações
12.2	TUBO PVC, SERIE NORMAL, ESGOTO PREDIAL, DN 100 MM, FORNECIDO E INSTALADO EM SUBCOLETOR AÉREO DE ESGOTO SANITÁRIO AF_12/2014	M	12,0	= =12,00 m para manutenção e novas instalações
12.3	JOELHO 45 GRAUS, PVC, SERIE NORMAL, ESGOTO PREDIAL, DN 40 MM, JUNTA SOLDÁVEL, FORNECIDO E INSTALADO EM RAMAL DE DESCARGA OU RAMAL DE ESGOTO SANITÁRIO, AF_12/2014	UN	1,0	= =01 unidade para novas instalações
12.4	JOELHO 90 GRAUS, PVC, SERIE NORMAL, ESGOTO PREDIAL, DN 100 MM, JUNTA ELÁSTICA, FORNECIDO E INSTALADO EM PRUMADA DE ESGOTO SANITÁRIO OU VENTILAÇÃO AF_12/2014	UN	1,0	= =01 unidade para novas instalações
12.5	JUNÇÃO SIMPLES, PVC, SERIE NORMAL, ESGOTO PREDIAL, DN 40 MM, JUNTA SOLDÁVEL, FORNECIDO E INSTALADO EM RAMAL DE DESCARGA OU RAMAL DE ESGOTO SANITÁRIO, AF_12/2014	UN	2,0	= =02 unidades para novas instalações
12.6	JUNÇÃO SIMPLES, PVC, SERIE NORMAL, ESGOTO PREDIAL, DN 100 X 100 MM, JUNTA ELÁSTICA, FORNECIDO E INSTALADO EM PRUMADA DE ESGOTO SANITÁRIO OU VENTILAÇÃO AF_12/2014	UN	2,0	= =02 unidades para novas instalações
12.7	TE, PVC, SOLDÁVEL, DN 20MM, INSTALADO EM RAMAL DE DISTRIBUIÇÃO DE ÁGUA - FORNECIMENTO E INSTALAÇÃO AF_12/2014	UN	4,0	= =04 unidades para novas instalações
12.8	TE, PVC, SOLDÁVEL, DN 25MM, INSTALADO EM PRUMADA DE ÁGUA - FORNECIMENTO E INSTALAÇÃO AF_12/2014	UN	4,0	= =04 unidades para novas instalações
12.9	(COMPOSIÇÃO REPRESENTATIVA) DO SERVIÇO DE INSTALAÇÃO DE TUBOS DE PVC, SOLDÁVEL, ÁGUA FRIA, DN 20 MM (INSTALADO EM RAMAL, SUB-RAMAL OU RAMAL DE DISTRIBUIÇÃO), INCLUSIVE CONEXÕES, CORTES E FIXAÇÕES, PARA PRÉDIOS AF_10/2015	M	12,5	= =12,50 m para manutenção e novas instalações
12.10	(COMPOSIÇÃO REPRESENTATIVA) DO SERVIÇO DE INSTALAÇÃO DE TUBOS DE PVC, SOLDÁVEL, ÁGUA FRIA, DN 25 MM (INSTALADO EM RAMAL, SUB-RAMAL, RAMAL DE DISTRIBUIÇÃO OU PRUMADA), INCLUSIVE CONEXÕES, CORTES E FIXAÇÕES, PARA PRÉDIOS AF_10/2015	M	12,5	= =12,50 m para manutenção e novas instalações
12.11	CAIXA DE INSPEÇÃO 0.60 X 0.60 X 0.60M	un	1,0	= = para recebimento de esgoto e distribuição para fossa

12.12	CAIXA D'ÁGUA EM POLIETILENO, 500 LITROS (INCLUSOS TUBOS, CONEXÕES E TORNEIRA DE BÓIA) - FORNECIMENTO E INSTALAÇÃO AF_06/2021	UN	1,0 == 01 unidade
13 LOUÇAS / METAIS / APARELHOS			
13.1	VASO SANITÁRIO SIFONADO COM CAIXA ACOPLADA LOUÇA BRANCA - PADRÃO MÉDIO, INCLUSO ENGATE FLEXÍVEL EM METAL CROMADO, 1/2 X 40CM - FORNECIMENTO E INSTALAÇÃO AF_01/2020	UN	3,0 == 03 unidades para novas instalações
13.2	LAVATÓRIO LOUÇA BRANCA SUSPENSO, 29,5 X 39CM OU EQUIVALENTE, PADRÃO POPULAR - FORNECIMENTO E INSTALAÇÃO AF_01/2020	UN	2,0 == 02 unidades para novas instalações
13.3	TORNEIRA CROMADA DE MESA, 1/2"OU 3/4" PARA LAVATÓRIO, PADRÃO POPULAR - FORNECIMENTO E INSTALAÇÃO AF_01/2020	UN	2,0 == 02 unidades para novas instalações
13.4	PAPELEIRA DE PAREDE EM METAL CROMADO SEM TAMPA, INCLUSO FIXAÇÃO AF_01/2020	UN	3,0 == 03 unidades para novas instalações
13.5	BANCADA EM GRANITO CINZA ANDORINHA, E=2CM	m²	1,45 == bancada para pia: 0,50m x 2,00m balcão para janela da cantina: 0,45m²
13.6	MICTÓRIO SIFONADO LOUÇA BRANCA -PADRÃO MÉDIO -FORNECIMENTO E INSTALAÇÃO AF_01/2020	UN	2,0 == 02 unidades
14 PINTURA			
14.1	EMASSAMENTO DE SUPERFÍCIE, COM APLICAÇÃO DE 02 DEMÃOS DE MASSA ACRÍLICA, LIXAMENTO E RETOQUES - REV 01	m²	1.049,06 == Consta em quadro de dados do projeto
14.2	APLICAÇÃO MANUAL DE PINTURA COM TINTA LÁTEX PVA EM PAREDES, DUAS DEMÃOS AF_06/2014	m²	794,8 == Consta em quadro de dados do projeto
14.3	APLICAÇÃO MANUAL DE PINTURA COM TINTA LÁTEX ACRÍLICA EM PAREDES, DUAS DEMÃOS AF_06/2014	m²	254,26 == Consta em quadro de dados do projeto
14.4	PINTURA COM TINTA ACRÍLICA DE ACABAMENTO APLICADA A ROLO OU PINCEL SOBRE SUPERFÍCIES METÁLICAS (EXCETO PERFIL) EXECUTADO EM OBRA (02 DEMÃOS) AF_01/2020	m²	27,69 == 13,80 + 13,89
14.5	PINTURA TINTA DE ACABAMENTO (PIGMENTADA) ESMALTE SINTÉTICO ACETINADO EM MADEIRA, 2 DEMÃOS AF_01/2021	m²	40,32 == 12,00 x 0,80 x 2,10 x 2,00 faces
15 DIVERSOS			
15.1	QUADRO ESCOLAR EM FÓRMICA BRANCA COM MOLDURA	m²	19,8 == 06 X 3,00 X 1,10
15.2	QUADRO ESCOLAR PARA MURAL EM FELTRO VERDE	m²	6,6 == 06 X 1,10 X 1,00
16 LIMPEZA DA OBRA			
16.1	LIMPEZA DE FOSSA ATÉ 5M3	un	1,0 == para manutenção
16.2	LIMPEZA GERAL	m²	393,38 == Consta em quadro de dados do projeto = área construída

ELINE
 GASPARD DE
 SENA:6071
 9572304

Assinado de forma
 digital por ELINE
 GASPARD DE
 SENA:60719572304
 Dados: 2022.11.07
 18:58:48 -03'00'



Bancos
SINAPI - 09/2022 - Maranhão
SBC - 10/2022 - Maranhão
ORSE - 08/2022 - Sergipe
SEINFRA - 027 - Ceará

B.D.I.
25,0%

Encargos Sociais
Não Desonerado:
Horista: 112,90%
Mensalista: 70,87%

OBRA - REFORMA E AMPLIAÇÃO DA ESCOLA DE ENSINO FUNDAMENTAL VILA UNIÃO

Orçamento Sintético

Item	Código	Banco	Descrição	Und	Quant.	Valor Unit	Valor Unit com BDI	Total	Peso (%)
1			SERVIÇOS PRELIMINARES					10.436,62	2,77 %
1.1	74209/001	SINAPI	PLACA DE OBRA EM CHAPA DE ACO GALVANIZADO	m²	6	537,39	671,73	4.030,38	1,07 %
1.2	98524	SINAPI	LIMPEZA MANUAL DE VEGETAÇÃO EM TERRENO COM ENXADA.AF_05/2018	m²	200,5	2,31	2,88	577,44	0,15 %
1.3	90778	SINAPI	ENGENHEIRO CIVIL DE OBRA PLENO COM ENCARGOS COMPLEMENTARES	H	40	116,58	145,72	5.828,80	1,55 %
2			DEMOLIÇÃO E RETIRADA					2.763,74	0,73 %
2.1	97644	SINAPI	REMOÇÃO DE PORTAS, DE FORMA MANUAL, SEM REAPROVEITAMENTO. AF_12/2017	m²	7,56	7,00	8,75	66,15	0,02 %
2.2	18	ORSE	DEMOLIÇÃO DE PISO CERÂMICO OU LADRILHO	m²	142,61	13,11	16,38	2.335,95	0,62 %
2.3	97622	SINAPI	DEMOLIÇÃO DE ALVENARIA DE BLOCO FURADO, DE FORMA MANUAL, SEM REAPROVEITAMENTO. AF_12/2017	m³	0,5	42,62	53,27	26,63	0,01 %
2.4	97663	SINAPI	REMOÇÃO DE LOUÇAS, DE FORMA MANUAL, SEM REAPROVEITAMENTO. AF_12/2017	UN	5	9,23	11,53	57,65	0,02 %
2.5	97666	SINAPI	REMOÇÃO DE METAIS SANITÁRIOS, DE FORMA MANUAL, SEM REAPROVEITAMENTO. AF_12/2017	UN	2	6,74	8,42	16,84	0,00 %
2.6	97661	SINAPI	REMOÇÃO DE CABOS ELÉTRICOS, DE FORMA MANUAL, SEM REAPROVEITAMENTO. AF_12/2017	M	150,25	0,50	0,62	93,15	0,02 %
2.7	97660	SINAPI	REMOÇÃO DE INTERRUPTORES/TOMADAS ELÉTRICAS, DE FORMA MANUAL, SEM REAPROVEITAMENTO. AF_12/2017	UN	16	0,50	0,62	9,92	0,00 %
2.8	97665	SINAPI	REMOÇÃO DE LUMINÁRIAS, DE FORMA MANUAL, SEM REAPROVEITAMENTO. AF_12/2017	UN	15	0,97	1,21	18,15	0,00 %
2.9	97645	SINAPI	REMOÇÃO DE JANELAS, DE FORMA MANUAL, SEM REAPROVEITAMENTO. AF_12/2017	m²	4,4	25,33	31,66	139,30	0,04 %
3			MOVIMENTAÇÕES DE TERRAS					5.011,19	1,33 %
3.1	96523	SINAPI	ESCAVAÇÃO MANUAL PARA BLOCO DE COROAMENTO OU SAPATA (INCLUINDO ESCAVAÇÃO PARA COLOCAÇÃO DE FÔRMAS). AF_06/2017	m³	0,64	75,04	93,80	60,03	0,02 %

RECEBIDO - CATE
POLÍCIA
MUNICIPAL

3.2	96527	SINAPI	ESCAVAÇÃO MANUAL DE VALA PARA VIGA BALDRAME (INCLUINDO ESCAVAÇÃO PARA COLOCAÇÃO DE FÔRMAS). AF_06/2017	m³	1,95	98,45	123,06	239,96	0,06 %
3.3	94319	SINAPI	ATERRO MANUAL DE VALAS COM SOLO ARGILHO-ARENOSO E COMPACTAÇÃO MECANIZADA. AF_05/2016	m³	40	94,23	117,78	4.711,20	1,25 %
4			FUNDAÇÃO					1.915,58	0,51 %
4.1	96617	SINAPI	LASTRO DE CONCRETO MAGRO, APLICADO EM BLOCOS DE COROAMENTO OU SAPATAS, ESPESSURA DE 3 CM. AF_08/2017	m²	1,6	16,76	20,95	33,52	0,01 %
4.2	92800	SINAPI	CORTE E DOBRA DE AÇO CA-60, DIÂMETRO DE 5,0 MM. AF_06/2022	KG	17,1	11,49	14,36	245,55	0,07 %
4.3	94965	SINAPI	CONCRETO FCK = 25MPA, TRAÇO 1:2,3:2,7 (EM MASSA SECA DE CIMENTO/ AREIA MÉDIA/ BRITA 1) - PREPARO MECÂNICO COM BETONEIRA 400 L. AF_05/2021	m³	0,64	483,89	604,86	387,11	0,10 %
4.4	103670	SINAPI	LANÇAMENTO COM USO DE BALDES, ADENSAMENTO E ACABAMENTO DE CONCRETO EM ESTRUTURAS. AF_02/2022	m³	0,64	226,50	283,12	181,19	0,05 %
4.5	4953	ORSE	IMPERMEABILIZAÇÃO DE ALICERCE E VIGA BALDRAME COM 2 DEMÃOS DE TINTA ASFÁLTICA TIPO NEUTROL DA VEDACIT OU SIMILAR, EXCETO ARGAMASSA IMPERMEABILIZAÇÃO	m²	35,75	23,91	29,88	1.068,21	0,28 %
5			PILARES E VIGAS					5.578,92	1,48 %
5.1	92419	SINAPI	MONTAGEM E DESMONTAGEM DE FÔRMA DE PILARES RETANGULARES E ESTRUTURAS SIMILARES, PÉ-DIREITO SIMPLES, EM CHAPA DE MADEIRA COMPENSADA RESINADA, 4 UTILIZAÇÕES. AF_09/2020	m²	8,04	76,72	95,90	771,03	0,20 %
5.2	92762	SINAPI	ARMAÇÃO DE PILAR OU VIGA DE ESTRUTURA CONVENCIONAL DE CONCRETO ARMADO UTILIZANDO AÇO CA-50 DE 10,0 MM - MONTAGEM. AF_06/2022	KG	142,5	12,79	15,98	2.277,15	0,60 %
5.3	94965	SINAPI	CONCRETO FCK = 25MPA, TRAÇO 1:2,3:2,7 (EM MASSA SECA DE CIMENTO/ AREIA MÉDIA/ BRITA 1) - PREPARO MECÂNICO COM BETONEIRA 400 L. AF_05/2021	m³	2,85	483,89	604,86	1.723,85	0,46 %
5.4	103670	SINAPI	LANÇAMENTO COM USO DE BALDES, ADENSAMENTO E ACABAMENTO DE CONCRETO EM ESTRUTURAS. AF_02/2022	m³	2,85	226,50	283,12	806,89	0,21 %
6			ALVENARIA/DIVISÓRIAS					26.101,92	6,92 %
6.1	103329	SINAPI	ALVENARIA DE VEDAÇÃO DE BLOCOS CERÂMICOS FURADOS NA HORIZONTAL DE 9X19X19 CM (ESPESSURA 9 CM) E ARGAMASSA DE ASSENTAMENTO COM PREPARO MANUAL. AF_12/2021	m²	266,7	78,30	97,87	26.101,92	6,92 %
7			COBERTURA					98.247,08	26,05 %
7.1	100435	SINAPI	RUFO EM FIBROCIMENTO PARA TELHA ONDULADA E = 6 MM, ABA DE 26 CM, INCLUSO TRANSPORTE VERTICAL, EXCETO CONTRARRUFO. AF_07/2019	M	6,8	74,09	92,61	629,74	0,17 %
7.2	102234	SINAPI	PINTURA IMUNIZANTE PARA MADEIRA, 2 DEMÃOS. AF_01/2021	m²	434,94	20,74	25,92	11.273,64	2,99 %

IMPRESSO EM 31/07/2022
 10:14:31
 IMPRESSO - CNF

7.3	4449	ORSE	FORRO DE PVC, EM RÉGUAS DE 10 OU 20 CM, APLICADO, INCLUSIVE ESTRUTURA PARA FIXAÇÃO (PERFIS EM PVC) MARCA ARAFORROS OU SIMILAR, INSTALADO - REV 06_10/2021	m²	197,9	70,00	87,50	17.316,25	4,59 %
7.4	94224	SINAPI	EMBOÇAMENTO COM ARGAMASSA TRAÇO 1:2:9 (CIMENTO, CAL E AREIA). AF_07/2019	M	34,14	20,55	25,68	876,71	0,23 %
7.5	94201	SINAPI	TELHAMENTO COM TELHA CERÂMICA CAPA-CANAL, TIPO COLONIAL, COM ATÉ 2 ÁGUAS, INCLUSO TRANSPORTE VERTICAL. AF_07/2019	m²	434,94	40,18	50,22	21.842,68	5,79 %
7.6	92541	SINAPI	TRAMA DE MADEIRA COMPOSTA POR RIPAS, CAIBROS E TERÇAS PARA TELHADOS DE ATÉ 2 ÁGUAS PARA TELHA CERÂMICA CAPA-CANAL, INCLUSO TRANSPORTE VERTICAL. AF_07/2019	m²	434,94	85,18	106,47	46.308,06	12,28 %
8			REVESTIMENTOS E ACABAMENTOS					52.770,76	13,99 %
8.1	87878	SINAPI	CHAPISCO APLICADO EM ALVENARIAS E ESTRUTURAS DE CONCRETO INTERNAS, COM COLHER DE PEDREIRO. ARGAMASSA TRAÇO 1:3 COM PREPARO MANUAL. AF_06/2014	m²	983,4	4,21	5,26	5.172,68	1,37 %
8.2	3316	ORSE	REBOCO OU EMBOÇO EXTERNO, DE PAREDE, COM ARGAMASSA TRAÇO T5 - 1:2:8 (CIMENTO / CAL / AREIA), ESPESSURA 2,5 CM	m²	983,4	34,86	43,57	42.846,73	11,36 %
8.3	4973	ORSE	REVESTIMENTO CERÂMICO PARA PISO OU PAREDE, 45 X 45 CM, LINHA FUOCO BIANCO (PORCELANATO), ELIANE OU SIMILAR, APLICADO COM ARGAMASSA INDUSTRIALIZADA ACIII, REJUNTADO, EXCLUSIVE REGULARIZAÇÃO DE BASE OU EMBOÇO	m²	60,55	62,78	78,47	4.751,35	1,26 %
9			PAVIMENTAÇÃO					47.744,85	12,66 %
9.1	94992	SINAPI	EXECUÇÃO DE PASSEIO (CALÇADA) OU PISO DE CONCRETO COM CONCRETO MOLDADO IN LOCO, FEITO EM OBRA, ACABAMENTO CONVENCIONAL, ESPESSURA 6 CM, ARMADO. AF_07/2016	m²	24,13	81,26	101,57	2.450,88	0,65 %
9.2	94438	SINAPI	(COMPOSIÇÃO REPRESENTATIVA) DO SERVIÇO DE CONTRAPISO EM ARGAMASSA TRAÇO 1:4 (CIM E AREIA), EM BETONEIRA 400 L, ESPESSURA 3 CM ÁREAS SECAS E 3 CM ÁREAS MOLHADAS, PARA EDIFICAÇÃO HABITACIONAL UNIFAMILIAR (CASA) E EDIFICAÇÃO PÚBLICA PADRÃO. AF_11/2014	m²	365,29	39,65	49,56	18.103,77	4,80 %
9.3	87251	SINAPI	REVESTIMENTO CERÂMICO PARA PISO COM PLACAS TIPO ESMALTADA EXTRA DE DIMENSÕES 45X45 CM APLICADA EM AMBIENTES DE ÁREA MAIOR QUE 10 M2. AF_06/2014	m²	365,29	55,75	69,68	25.453,40	6,75 %
9.4	88648	SINAPI	RODAPÉ CERÂMICO DE 7CM DE ALTURA COM PLACAS TIPO ESMALTADA EXTRA DE DIMENSÕES 35X35CM. AF_06/2014	M	178,5	7,79	9,73	1.736,80	0,46 %
10			ESQUADRIAS					45.428,88	12,05 %
10.1			PORTAS					27.640,49	7,33 %

REVISÃO - CNP
 01/11/2014

10.1.1	100689	SINAPI	KIT DE PORTA DE MADEIRA FRISADA, SEMI-OCA (LEVE OU MÉDIA), PADRÃO MÉDIO, 80X210CM, ESPESSURA DE 3,5CM, ITENS INCLUSOS: DOBRADIÇAS, MONTAGEM E INSTALAÇÃO DE BATENTE, FECHADURA COM EXECUÇÃO DO FURO - FORNECIMENTO E INSTALAÇÃO. AF_12/2019	UN	12	897,89	1.122,36	13.468,32	3,57 %
10.1.2	91338	SINAPI	PORTA DE ALUMINIO DE ABRIR COM LAMBRI, COM GUARNIÇÃO, FIXAÇÃO COM PARAFUSOS - FORNECIMENTO E INSTALAÇÃO. AF_12/2019	m²	3,78	987,73	1.234,66	4.667,01	1,24 %
10.1.3	100701	SINAPI	PORTA DE FERRO, DE ABRIR, TIPO GRADE COM CHAPA, COM GUARNIÇÕES. AF_12/2019	m²	13,8	551,03	688,78	9.505,16	2,52 %
10.2			JANELAS					17.788,39	4,72 %
10.2.1	94573	SINAPI	JANELA DE ALUMÍNIO DE CORRER COM 4 FOLHAS PARA VIDROS, COM VIDROS, BATENTE, ACABAMENTO COM ACETATO OU BRILHANTE E FERRAGENS. EXCLUSIVE ALIZAR E CONTRAMARCO. FORNECIMENTO E INSTALAÇÃO. AF_12/2019	m²	11,55	409,82	512,27	5.916,71	1,57 %
10.2.2	1857	ORSE	PORTA EM AÇO, EM CHAPA GALVANIZADA Nº24, RAIADA, DE ENROLAR	m²	1,32	205,47	256,83	339,01	0,09 %
10.2.3	112210	SBC	JANELA ALUMINIO NATURAL BASCULANTE COM VIDRO	m²	0,96	687,75	859,68	825,29	0,22 %
10.2.4	99861	SINAPI	GRADIL EM FERRO FIXADO EM VÃOS DE JANELAS, FORMADO POR BARRAS CHATAS DE 25X4,8 MM. AF_04/2019	m²	13,89	548,84	686,05	9.529,23	2,53 %
10.2.5	94570	SINAPI	JANELA DE ALUMÍNIO DE CORRER COM 2 FOLHAS PARA VIDROS, COM VIDROS, BATENTE, ACABAMENTO COM ACETATO OU BRILHANTE E FERRAGENS. EXCLUSIVE ALIZAR E CONTRAMARCO. FORNECIMENTO E INSTALAÇÃO. AF_12/2019	m²	2,64	357,02	446,27	1.178,15	0,31 %
11			INSTALAÇÕES ELÉTRICAS					17.427,33	4,62 %
11.1	91926	SINAPI	CABO DE COBRE FLEXÍVEL ISOLADO, 2,5 MM², ANTI-CHAMA 450/750 V, PARA CIRCUITOS TERMINAIS - FORNECIMENTO E INSTALAÇÃO. AF_12/2015	M	740,2	3,78	4,72	3.493,74	0,93 %
11.2	91929	SINAPI	CABO DE COBRE FLEXÍVEL ISOLADO, 4 MM², ANTI-CHAMA 0,6/1,0 KV, PARA CIRCUITOS TERMINAIS - FORNECIMENTO E INSTALAÇÃO. AF_12/2015	M	175,45	6,30	7,87	1.380,79	0,37 %
11.3	91931	SINAPI	CABO DE COBRE FLEXÍVEL ISOLADO, 6 MM², ANTI-CHAMA 0,6/1,0 KV, PARA CIRCUITOS TERMINAIS - FORNECIMENTO E INSTALAÇÃO. AF_12/2015	M	50,2	8,90	11,12	558,22	0,15 %
11.4	91854	SINAPI	ELETRODUTO FLEXÍVEL CORRUGADO, PVC, DN 25 MM (3/4"), PARA CIRCUITOS TERMINAIS, INSTALADO EM PAREDE - FORNECIMENTO E INSTALAÇÃO. AF_12/2015	M	125,32	7,73	9,66	1.210,59	0,32 %
11.5	91836	SINAPI	ELETRODUTO FLEXÍVEL CORRUGADO, PVC, DN 32 MM (1"), PARA CIRCUITOS TERMINAIS, INSTALADO EM FORRO - FORNECIMENTO E INSTALAÇÃO. AF_12/2015	M	50,2	10,96	13,70	687,74	0,18 %

SERVED - QIF
 FOLHA 035
 17

11.6	93655	SINAPI	DISJUNTOR MONOPOLAR TIPO DIN, CORRENTE NOMINAL DE 20A - FORNECIMENTO E INSTALAÇÃO. AF_10/2020	UN	4	11,44	14,30	57,20	0,02 %
11.7	93672	SINAPI	DISJUNTOR TRIPOLAR TIPO DIN, CORRENTE NOMINAL DE 40A - FORNECIMENTO E INSTALAÇÃO. AF_10/2020	UN	1	73,85	92,31	92,31	0,02 %
11.8	93653	SINAPI	DISJUNTOR MONOPOLAR TIPO DIN, CORRENTE NOMINAL DE 10A - FORNECIMENTO E INSTALAÇÃO. AF_10/2020	UN	2	9,93	12,41	24,82	0,01 %
11.9	91953	SINAPI	INTERRUPTOR SIMPLES (1 MÓDULO), 10A/250V, INCLUINDO SUPORTE E PLACA - FORNECIMENTO E INSTALAÇÃO. AF_12/2015	UN	5	24,39	30,48	152,40	0,04 %
11.10	91959	SINAPI	INTERRUPTOR SIMPLES (2 MÓDULOS), 10A/250V, INCLUINDO SUPORTE E PLACA - FORNECIMENTO E INSTALAÇÃO. AF_12/2015	UN	8	38,70	48,37	386,96	0,10 %
11.11	C1637	SEINFRA	LUMINÁRIA FLUORESCENTE COMPLETA (1 X 32)W	UN	8	87,18	108,97	871,76	0,23 %
11.12	97589	SINAPI	LUMINÁRIA TIPO PLAFON EM PLÁSTICO, DE SOBREPOR, COM 1 LÂMPADA FLUORESCENTE DE 15 W, SEM REATOR - FORNECIMENTO E INSTALAÇÃO. AF_02/2020	UN	5	32,56	40,70	203,50	0,05 %
11.13	101883	SINAPI	QUADRO DE DISTRIBUIÇÃO DE ENERGIA EM CHAPA DE AÇO GALVANIZADO, DE EMBUTIR, COM BARRAMENTO TRIFÁSICO, PARA 18 DISJUNTORES DIN 100A - FORNECIMENTO E INSTALAÇÃO. AF_10/2020	UN	1	616,94	771,17	771,17	0,20 %
11.14	93654	SINAPI	DISJUNTOR MONOPOLAR TIPO DIN, CORRENTE NOMINAL DE 16A - FORNECIMENTO E INSTALAÇÃO. AF_10/2020	UN	2	10,41	13,01	26,02	0,01 %
11.15	93145	SINAPI	PONTO DE ILUMINAÇÃO E TOMADA, RESIDENCIAL, INCLUINDO INTERRUPTOR SIMPLES E TOMADA 10A/250V, CAIXA ELÉTRICA, ELETRODUTO, CABO, RASGO, QUEBRA E CHUMBAMENTO (EXCLUINDO LUMINÁRIA E LÂMPADA). AF_01/2016	UN	13	192,52	240,65	3.128,45	0,83 %
11.16	93142	SINAPI	PONTO DE TOMADA RESIDENCIAL INCLUINDO TOMADA (2 MÓDULOS) 10A/250V, CAIXA ELÉTRICA, ELETRODUTO, CABO, RASGO, QUEBRA E CHUMBAMENTO. AF_01/2016	UN	8	175,05	218,81	1.750,48	0,46 %
11.17	3397	ORSE	PONTO DE TOMADA 3P PARA AR CONDICIONADO ATÉ 3000 VA, COM ELETRODUTO DE PVC FLEXÍVEL SANFONADO EMBUTIDO Ø 3/4", INCLUINDO CONJUNTO ASTOP/30A-220V, INCLUSIVE ATERRAMENTO	pt	8	248,74	310,92	2.487,36	0,66 %
11.18	97612	SINAPI	LÂMPADA COMPACTA FLUORESCENTE DE 20 W, BASE E27 - FORNECIMENTO E INSTALAÇÃO. AF_02/2020	UN	6	19,18	23,97	143,82	0,04 %
12			INSTALAÇÕES HIDROSSANITÁRIAS					3.677,77	0,98 %
12.1	89711	SINAPI	TUBO PVC, SERIE NORMAL, ESGOTO PREDIAL, DN 40 MM, FORNECIDO E INSTALADO EM RAMAL DE DESCARGA OU RAMAL DE ESGOTO SANITÁRIO. AF_12/2014	M	12	17,12	21,40	256,80	0,07 %

REPO - OFF
 COPIA
 34

12.2	89848	SINAPI	TUBO PVC, SERIE NORMAL, ESGOTO PREDIAL, DN 100 MM, FORNECIDO E INSTALADO EM SUBCOLETOR AÉREO DE ESGOTO SANITÁRIO. AF_12/2014	M	12	26,33	32,91	394,92	0,10 %
12.3	89726	SINAPI	JOELHO 45 GRAUS, PVC, SERIE NORMAL, ESGOTO PREDIAL, DN 40 MM, JUNTA SOLDÁVEL, FORNECIDO E INSTALADO EM RAMAL DE DESCARGA OU RAMAL DE ESGOTO SANITÁRIO. AF_12/2014	UN	1	7,34	9,17	9,17	0,00 %
12.4	89809	SINAPI	JOELHO 90 GRAUS, PVC, SERIE NORMAL, ESGOTO PREDIAL, DN 100 MM, JUNTA ELÁSTICA, FORNECIDO E INSTALADO EM PRUMADA DE ESGOTO SANITÁRIO OU VENTILAÇÃO. AF_12/2014	UN	1	27,42	34,27	34,27	0,01 %
12.5	89783	SINAPI	JUNÇÃO SIMPLES, PVC, SERIE NORMAL, ESGOTO PREDIAL, DN 40 MM, JUNTA SOLDÁVEL, FORNECIDO E INSTALADO EM RAMAL DE DESCARGA OU RAMAL DE ESGOTO SANITÁRIO. AF_12/2014	UN	2	12,58	15,72	31,44	0,01 %
12.6	89834	SINAPI	JUNÇÃO SIMPLES, PVC, SERIE NORMAL, ESGOTO PREDIAL, DN 100 X 100 MM, JUNTA ELÁSTICA, FORNECIDO E INSTALADO EM PRUMADA DE ESGOTO SANITÁRIO OU VENTILAÇÃO. AF_12/2014	UN	2	50,20	62,75	125,50	0,03 %
12.7	89438	SINAPI	TE, PVC, SOLDÁVEL, DN 20MM, INSTALADO EM RAMAL DE DISTRIBUIÇÃO DE ÁGUA - FORNECIMENTO E INSTALAÇÃO. AF_12/2014	UN	4	8,02	10,02	40,08	0,01 %
12.8	89617	SINAPI	TE, PVC, SOLDÁVEL, DN 25MM, INSTALADO EM PRUMADA DE ÁGUA - FORNECIMENTO E INSTALAÇÃO. AF_12/2014	UN	4	6,48	8,10	32,40	0,01 %
12.9	91784	SINAPI	(COMPOSIÇÃO REPRESENTATIVA) DO SERVIÇO DE INSTALAÇÃO DE TUBOS DE PVC, SOLDÁVEL, ÁGUA FRIA, DN 20 MM (INSTALADO EM RAMAL, SUB-RAMAL OU RAMAL DE DISTRIBUIÇÃO), INCLUSIVE CONEXÕES, CORTES E FIXAÇÕES, PARA PRÉDIOS. AF_10/2015	M	12,5	38,40	48,00	600,00	0,16 %
12.10	91785	SINAPI	(COMPOSIÇÃO REPRESENTATIVA) DO SERVIÇO DE INSTALAÇÃO DE TUBOS DE PVC, SOLDÁVEL, ÁGUA FRIA, DN 25 MM (INSTALADO EM RAMAL, SUB-RAMAL, RAMAL DE DISTRIBUIÇÃO OU PRUMADA), INCLUSIVE CONEXÕES, CORTES E FIXAÇÕES, PARA PRÉDIOS. AF_10/2015	M	12,5	38,17	47,71	596,37	0,16 %
12.11	4883	ORSE	CAIXA DE INSPEÇÃO 0.60 X 0.60 X 0.60M	un	1	605,60	757,00	757,00	0,20 %
12.12	102622	SINAPI	CAIXA D'ÁGUA EM POLIETILENO, 500 LITROS (INCLUSOS TUBOS, CONEXÕES E TORNEIRA DE BÓIA) - FORNECIMENTO E INSTALAÇÃO. AF_06/2021	UN	1	639,86	799,82	799,82	0,21 %
13			LOUÇAS / METAIS / APARELHOS					5.009,21	1,33 %
13.1	86932	SINAPI	VASO SANITÁRIO SIFONADO COM CAIXA ACOPLADA LOUÇA BRANCA - PADRÃO MÉDIO, INCLUSO ENGATE FLEXÍVEL EM METAL CROMADO, 1/2 X 40CM - FORNECIMENTO E INSTALAÇÃO. AF_01/2020	UN	3	514,17	642,71	1.928,13	0,51 %
13.2	86904	SINAPI	LAVATÓRIO LOUÇA BRANCA SUSPENSO, 29,5 X 39CM OU EQUIVALENTE, PADRÃO POPULAR - FORNECIMENTO E INSTALAÇÃO. AF_01/2020	UN	2	137,82	172,27	344,54	0,09 %

SERVIDOR PÚBLICO
 POLÍCIA FEDERAL
 Nº 35
 2019

13.3	86906	SINAPI	TORNEIRA CROMADA DE MESA, 1/2"OU 3/4," PARA LAVATÓRIO, PADRÃO POPULAR - FORNECIMENTO E INSTALAÇÃO. AF_01/2020	UN	2	55,50	69,37	138,74	0,04 %
13.4	95544	SINAPI	PAPELEIRA DE PAREDE EM METAL CROMADO SEM TAMPA, INCLUSO FIXAÇÃO. AF_01/2020	UN	3	63,51	79,38	238,14	0,06 %
13.5	10759	ORSE	BANCADA EM GRANITO CINZA ANDORINHA, E=2CM	m²	1,45	439,93	549,91	797,36	0,21 %
13.6	100858	SINAPI	MICTÓRIO SIFONADO LOUÇA BRANCA -PADRÃO MÉDIO -FORNECIMENTO E INSTALAÇÃO. AF_01/2020	UN	2	624,92	781,15	1.562,30	0,41 %
14			PINTURA					40.367,86	10,70 %
14.1	8624	ORSE	EMASSAMENTO DE SUPERFÍCIE, COM APLICAÇÃO DE 02 DEMÃOS DE MASSA ACRÍLICA, LIXAMENTO E RETOQUES - REV 01	m²	1049,06	16,99	21,23	22.271,54	5,91 %
14.2	88487	SINAPI	APLICAÇÃO MANUAL DE PINTURA COM TINTA LÁTEX PVA EM PAREDES, DUAS DEMÃOS. AF_06/2014	m²	794,8	12,24	15,30	12.160,44	3,22 %
14.3	88489	SINAPI	APLICAÇÃO MANUAL DE PINTURA COM TINTA LÁTEX ACRÍLICA EM PAREDES, DUAS DEMÃOS. AF_06/2014	m²	254,26	13,85	17,31	4.401,24	1,17 %
14.4	100754	SINAPI	PINTURA COM TINTA ACRÍLICA DE ACABAMENTO APLICADA A ROLO OU PINCEL SOBRE SUPERFÍCIES METÁLICAS (EXCETO PERFIL) EXECUTADO EM OBRA (02 DEMÃOS). AF_01/2020	m²	27,69	23,57	29,46	815,74	0,22 %
14.5	102219	SINAPI	PINTURA TINTA DE ACABAMENTO (PIGMENTADA) ESMALTE SINTÉTICO ACETINADO EM MADEIRA, 2 DEMÃOS. AF_01/2021	m²	40,32	14,27	17,83	718,90	0,19 %
15			DIVERSOS					13.118,94	3,48 %
15.1	2387	ORSE	QUADRO ESCOLAR EM FÓRMICA BRANCA COM MOLDURA	m²	19,8	412,39	515,48	10.206,50	2,71 %
15.2	2388	ORSE	QUADRO ESCOLAR PARA MURAL EM FELTRO VERDE	m²	6,6	353,03	441,28	2.912,44	0,77 %
16			LIMPEZA DA OBRA					1.558,63	0,41 %
16.1	12637	ORSE	LIMPEZA DE FOSSA ATÉ 5M3	un	1	350,00	437,50	437,50	0,12 %
16.2	2450	ORSE	LIMPEZA GERAL	m²	393,38	2,28	2,85	1.121,13	0,30 %

ELINE GASPAR
DE
SENA:6071957
2304

Assinado de forma digital por ELINE GASPAR DE
SENA:60719572304
Dados: 2022.11.07 18:59:15 -03'00'

Total sem BDI
Total do BDI
Total Geral

301.760,31
75.398,97
377.159,28

ELINE GASPAR
SENA:60719572304
Dados: 2022.11.07 18:59:15 -03'00'



Bancos
SINAPI - 09/2022 - Maranhão
SBC - 10/2022 - Maranhão
ORSE - 08/2022 - Sergipe
SEINFRA - 027 - Ceará

B.D.I.
25,0%

Encargos Sociais
Não Desonerado:
Horista: 112,90%
Mensalista: 70,87%

OBRA - REFORMA E AMPLIAÇÃO DA ESCOLA DE ENSINO FUNDAMENTAL VILA UNIÃO

Curva ABC de Serviços

Código	Banco	Descrição	Tipo	Und	Quant.	Valor Unit	Total	Peso (%)	Peso Acumulado (%)
92541	SINAPI	TRAMA DE MADEIRA COMPOSTA POR RIPAS, CAIBROS E TERÇAS PARA TELHADOS DE ATÉ 2 ÁGUAS PARA TELHA CERÂMICA CAPA-CANAL, INCLUSO TRANSPORTE VERTICAL. AF_07/2019	COBE - COBERTURA	m ²	434,94	106,47	46.308,06	12,28	12,28
3316	ORSE	REBOCO OU EMBOÇO EXTERNO, DE PAREDE, COM ARGAMASSA TRAÇO T5 - 1:2:8 (CIMENTO / CAL / AREIA), ESPESSURA 2,5 CM	Conversão InfoWOrca	m ²	983,4	43,57	42.846,73	11,36	23,64
103329	SINAPI	ALVENARIA DE VEDAÇÃO DE BLOCOS CERÂMICOS FURADOS NA HORIZONTAL DE 9X19X19 CM (ESPESSURA 9 CM) E ARGAMASSA DE ASSENTAMENTO COM PREPARO MANUAL. AF_12/2021	PARE - PAREDES/PAINEIS	m ²	266,7	97,87	26.101,92	6,92	30,56
87251	SINAPI	REVESTIMENTO CERÂMICO PARA PISO COM PLACAS TIPO ESMALTADA EXTRA DE DIMENSÕES 45X45 CM APLICADA EM AMBIENTES DE ÁREA MAIOR QUE 10 M2. AF_06/2014	PISO - PISOS	m ²	365,29	69,68	25.453,40	6,75	37,31
8624	ORSE	EMASSAMENTO DE SUPERFÍCIE, COM APLICAÇÃO DE 02 DEMÃOS DE MASSA ACRÍLICA, LIXAMENTO E RETOQUES - REV 01	Latex PVA	m ²	1.049,06	21,23	22.271,54	5,91	43,21
94201	SINAPI	TELHAMENTO COM TELHA CERÂMICA CAPA-CANAL, TIPO COLONIAL, COM ATÉ 2 ÁGUAS, INCLUSO TRANSPORTE VERTICAL. AF_07/2019	COBE - COBERTURA	m ²	434,94	50,22	21.842,68	5,79	49,00
94438	SINAPI	(COMPOSIÇÃO REPRESENTATIVA) DO SERVIÇO DE CONTRAPISO EM ARGAMASSA TRAÇO 1:4 (CIM E AREIA), EM BETONEIRA 400 L, ESPESSURA 3 CM ÁREAS SECAS E 3 CM ÁREAS MOLHADAS, PARA EDIFICAÇÃO HABITACIONAL UNIFAMILIAR (CASA) E EDIFICAÇÃO PÚBLICA PADRÃO. AF_11/2014	PISO - PISOS	m ²	365,29	49,56	18.103,77	4,80	53,80
4449	ORSE	FORRO DE PVC, EM RÉGUAS DE 10 OU 20 CM, APLICADO, INCLUSIVE ESTRUTURA PARA FIXAÇÃO (PERFIS EM PVC) MARCA ARAFORROS OU SIMILAR, INSTALADO - REV 06_10/2021	Forros	m ²	197,9	87,50	17.316,25	4,59	58,40
100689	SINAPI	KIT DE PORTA DE MADEIRA FRISADA, SEMI-OCA (LEVE OU MÉDIA), PADRÃO MÉDIO, 80X210CM, ESPESSURA DE 3,5CM. ITENS INCLUSOS: DOBRADIÇAS, MONTAGEM E INSTALAÇÃO DE BATENTE, FECHADURA COM EXECUÇÃO DO FURO - FORNECIMENTO E INSTALAÇÃO. AF_12/2019	ESQV - ESQUADRIAS/FERRAGENS/VIDROS	UN	12,0	1.122,36	13.468,32	3,57	61,97
88487	SINAPI	APLICAÇÃO MANUAL DE PINTURA COM TINTA LÁTEX PVA EM PAREDES, DUAS DEMÃOS. AF_06/2014	PINT - PINTURAS	m ²	794,8	15,30	12.160,44	3,22	65,19
102234	SINAPI	PINTURA IMUNIZANTE PARA MADEIRA, 2 DEMÃOS. AF_01/2021	PINT - PINTURAS	m ²	434,94	25,92	11.273,64	2,99	68,18

STATED - CNF
FOLHA 38
MUNICÍPIO DE VILA UNIÃO

2387	ORSE	QUADRO ESCOLAR EM FÓRMICA BRANCA COM MOLDURA	Alambrados e Gradis	m²	19,8	515,48	10.206,50	2,71	70,89
99861	SINAPI	GRADIL EM FERRO FIXADO EM VÃOS DE JANELAS, FORMADO POR BARRAS CHATAS DE 25X4,8 MM. AF_04/2019	ESQV - ESQUADRIAS/FERRAGENS/VIDROS	m²	13,89	686,05	9.529,23	2,53	73,41
100701	SINAPI	PORTA DE FERRO, DE ABRIR, TIPO GRADE COM CHAPA, COM GUARNIÇÕES. AF_12/2019	ESQV - ESQUADRIAS/FERRAGENS/VIDROS	m²	13,8	688,78	9.505,16	2,52	75,93
94573	SINAPI	JANELA DE ALUMÍNIO DE CORRER COM 4 FOLHAS PARA VIDROS, COM VIDROS, BATENTE, ACABAMENTO COM ACETATO OU BRILHANTE E FERRAGENS. EXCLUSIVE ALIZAR E CONTRAMARCO. FORNECIMENTO E INSTALAÇÃO. AF_12/2019	ESQV - ESQUADRIAS/FERRAGENS/VIDROS	m²	11,55	512,27	5.916,71	1,57	77,50
90778	SINAPI	ENGENHEIRO CIVIL DE OBRA PLENO COM ENCARGOS COMPLEMENTARES	SEDI - SERVIÇOS DIVERSOS	H	40,0	145,72	5.828,80	1,55	79,05
87878	SINAPI	CHAPISCO APLICADO EM ALVENARIAS E ESTRUTURAS DE CONCRETO INTERNAS, COM COLHER DE PEDREIRO. ARGAMASSA TRAÇO 1:3 COM PREPARO MANUAL. AF_06/2014	REVE - REVESTIMENTO E TRATAMENTO DE SUPERFÍCIES	m²	983,4	5,26	5.172,68	1,37	80,42
4973	ORSE	REVESTIMENTO CERÂMICO PARA PISO OU PAREDE, 45 X 45 CM, LINHA FUOCO BIANCO (PORCELANATO), ELIANE OU SIMILAR, APLICADO COM ARGAMASSA INDUSTRIALIZADA ACIII, REJUNTADO, EXCLUSIVE REGULARIZAÇÃO DE BASE OU EMBOÇO	Azulejos e Cerâmicas	m²	60,55	78,47	4.751,35	1,26	81,68
94319	SINAPI	ATERRO MANUAL DE VALAS COM SOLO ARGILO-ARENOSO E COMPACTAÇÃO MECANIZADA. AF_05/2016	MOVT - MOVIMENTO DE TERRA	m³	40,0	117,78	4.711,20	1,25	82,93
91338	SINAPI	PORTA DE ALUMÍNIO DE ABRIR COM LAMBRI, COM GUARNIÇÃO, FIXAÇÃO COM PARAFUSOS - FORNECIMENTO E INSTALAÇÃO. AF_12/2019	ESQV - ESQUADRIAS/FERRAGENS/VIDROS	m²	3,78	1.234,66	4.667,01	1,24	84,16
88489	SINAPI	APLICAÇÃO MANUAL DE PINTURA COM TINTA LÁTEX ACRÍLICA EM PAREDES, DUAS DEMÃOS. AF_06/2014	PINT - PINTURAS	m²	254,26	17,31	4.401,24	1,17	85,33
74209/001	SINAPI	PLACA DE OBRA EM CHAPA DE ACO GALVANIZADO	CANT - CANTEIRO DE OBRAS	m²	6,0	671,73	4.030,38	1,07	86,40
91926	SINAPI	CABO DE COBRE FLEXÍVEL ISOLADO, 2,5 MM², ANTI-CHAMA 450/750 V, PARA CIRCUITOS TERMINAIS - FORNECIMENTO E INSTALAÇÃO. AF_12/2015	INEL - INSTALAÇÃO ELÉTRICA/ELETRIFICAÇÃO E ILUMINAÇÃO EXTERNA	M	740,2	4,72	3.493,74	0,93	87,33
93145	SINAPI	PONTO DE ILUMINAÇÃO E TOMADA, RESIDENCIAL, INCLUINDO INTERRUPTOR SIMPLES E TOMADA 10A/250V, CAIXA ELÉTRICA, ELETRODUTO, CABO, RASGO, QUEBRA E CHUMBAMENTO (EXCLUINDO LUMINÁRIA E LÂMPADA). AF_01/2016	INEL - INSTALAÇÃO ELÉTRICA/ELETRIFICAÇÃO E ILUMINAÇÃO EXTERNA	UN	13,0	240,65	3.128,45	0,83	88,16
2388	ORSE	QUADRO ESCOLAR PARA MURAL EM FELTRO VERDE	Mobiliário	m²	6,6	441,28	2.912,44	0,77	88,93
3397	ORSE	PONTO DE TOMADA 3P PARA AR CONDICIONADO ATÉ 3000 VA, COM ELETRODUTO DE PVC FLEXÍVEL SANFONADO EMBUTIDO Ø 3/4", INCLUINDO CONJUNTO ASTOP/30A-220V, INCLUSIVE ATERRAMENTO	Conversão InfoWOrca	pt	8,0	310,92	2.487,36	0,66	89,59

SERVIDOR - CAFE
 FOLHA 39
 17/01/2016

94992	SINAPI	EXECUÇÃO DE PASSEIO (CALÇADA) OU PISO DE CONCRETO COM CONCRETO MOLDADO IN LOCO, FEITO EM OBRA, ACABAMENTO CONVENCIONAL, ESPESSURA 6 CM, ARMADO. AF_07/2016	PISO - PISOS	m²	24,13	101,57	2.450,88	0,65	90,24
18	ORSE	DEMOLIÇÃO DE PISO CERÂMICO OU LADRILHO	Demolições / Remoções	m²	142,61	16,38	2.335,95	0,62	90,86
92762	SINAPI	ARMAÇÃO DE PILAR OU VIGA DE ESTRUTURA CONVENCIONAL DE CONCRETO ARMADO UTILIZANDO AÇO CA-50 DE 10,0 MM - MONTAGEM. AF_06/2022	FUES - FUNDAÇÕES E ESTRUTURAS	KG	142,5	15,98	2.277,15	0,60	91,46
94965	SINAPI	CONCRETO FCK = 25MPA, TRAÇO 1:2,3:2,7 (EM MASSA SECA DE CIMENTO/ AREIA MÉDIA/ BRITA 1) - PREPARO MECÂNICO COM BETONEIRA 400 L. AF_05/2021	FUES - FUNDAÇÕES E ESTRUTURAS	m³	3,49	604,86	2.110,96	0,56	92,02
86932	SINAPI	VASO SANITÁRIO SIFONADO COM CAIXA ACOPLADA LOUÇA BRANCA - PADRÃO MÉDIO, INCLUSO ENGATE FLEXÍVEL EM METAL CROMADO, 1/2 X 40CM - FORNECIMENTO E INSTALAÇÃO. AF_01/2020	INHI - INSTALAÇÕES HIDROSANITÁRIAS	UN	3,0	642,71	1.928,13	0,51	92,53
93142	SINAPI	PONTO DE TOMADA RESIDENCIAL INCLUINDO TOMADA (2 MÓDULOS) 10A/250V, CAIXA ELÉTRICA, ELETRODUTO, CABO, RASGO, QUEBRA E CHUMBAMENTO. AF_01/2016	INEL - INSTALAÇÃO ELÉTRICA/ELETRIFICAÇÃO E ILUMINAÇÃO EXTERNA	UN	8,0	218,81	1.750,48	0,46	93,00
88648	SINAPI	RODAPÉ CERÂMICO DE 7CM DE ALTURA COM PLACAS TIPO ESMALTADA EXTRA DE DIMENSÕES 35X35CM. AF_06/2014	PISO - PISOS	M	178,5	9,73	1.736,80	0,46	93,46
100858	SINAPI	MICTÓRIO SIFONADO LOUÇA BRANCA -PADRÃO MÉDIO -FORNECIMENTO E INSTALAÇÃO. AF_01/2020	INHI - INSTALAÇÕES HIDROSANITÁRIAS	UN	2,0	781,15	1.562,30	0,41	93,87
91929	SINAPI	CABO DE COBRE FLEXÍVEL ISOLADO, 4 MM², ANTI-CHAMA 0,6/1,0 KV, PARA CIRCUITOS TERMINAIS - FORNECIMENTO E INSTALAÇÃO. AF_12/2015	INEL - INSTALAÇÃO ELÉTRICA/ELETRIFICAÇÃO E ILUMINAÇÃO EXTERNA	M	175,45	7,87	1.380,79	0,37	94,24
91854	SINAPI	ELETRODUTO FLEXÍVEL CORRUGADO, PVC, DN 25 MM (3/4"), PARA CIRCUITOS TERMINAIS, INSTALADO EM PAREDE - FORNECIMENTO E INSTALAÇÃO. AF_12/2015	INEL - INSTALAÇÃO ELÉTRICA/ELETRIFICAÇÃO E ILUMINAÇÃO EXTERNA	M	125,32	9,66	1.210,59	0,32	94,56
94570	SINAPI	JANELA DE ALUMÍNIO DE CORRER COM 2 FOLHAS PARA VIDROS, COM VIDROS, BATENTE, ACABAMENTO COM ACETATO OU BRILHANTE E FERRAGENS, EXCLUSIVE ALIZAR E CONTRAMARCO. FORNECIMENTO E INSTALAÇÃO. AF_12/2019	ESQV - ESQUADRIAS/FERRAGENS/VIDROS	m²	2,64	446,27	1.178,15	0,31	94,87
2450	ORSE	LIMPEZA GERAL	Limpeza	m²	393,38	2,85	1.121,13	0,30	95,17
4953	ORSE	IMPERMEABILIZAÇÃO DE ALICERCE E VIGA BALDRAME COM 2 DEMÃOS DE TINTA ASFÁLTICA TIPO NEUTROL DA VEDACIT OU SIMILAR, EXCETO ARGAMASSA IMPERMEABILIZAÇÃO	Tratamentos de Superfícies	m²	35,75	29,88	1.068,21	0,28	95,45
103670	SINAPI	LANÇAMENTO COM USO DE BALDES, ADENSAMENTO E ACABAMENTO DE CONCRETO EM ESTRUTURAS. AF_02/2022	FUES - FUNDAÇÕES E ESTRUTURAS	m³	3,49	283,12	988,08	0,26	95,71
94224	SINAPI	EMBOÇAMENTO COM ARGAMASSA TRAÇO 1:2:9 (CIMENTO, CAL E AREIA). AF_07/2019	COBE - COBERTURA	M	34,14	25,68	876,71	0,23	95,94

REVISÃO - CNE
 DATA 20/07/2020

C1637	SEINFRA	LUMINÁRIA FLUORESCENTE COMPLETA (1 X 32)W	LUMINÁRIAS INTERNAS / EXTERNAS / ACESSÓRIOS	UN	8,0	108,97	871,76	0,23	96,18
112210	SBC	JANELA ALUMINIO NATURAL BASCULANTE COM VIDRO	ESQUADRIAS DE ALUMINIO	m²	0,96	859,68	825,29	0,22	96,39
100754	SINAPI	PINTURA COM TINTA ACRÍLICA DE ACABAMENTO APLICADA A ROLO OU PINCEL SOBRE SUPERFÍCIES METÁLICAS (EXCETO PERFIL) EXECUTADO EM OBRA (02 DEMÃOS). AF_01/2020	PINT - PINTURAS	m²	27,69	29,46	815,74	0,22	96,61
102622	SINAPI	CAIXA D'ÁGUA EM POLIETILENO, 500 LITROS (INCLUSOS TUBOS, CONEXÕES E TORNEIRA DE BÓIA) - FORNECIMENTO E INSTALAÇÃO. AF_06/2021	INHI - INSTALAÇÕES HIDROS SANITÁRIAS	UN	1,0	799,82	799,82	0,21	96,82
10759	ORSE	BANCADA EM GRANITO CINZA ANDORINHA, E=2CM	Conversão InfoWOrca	m²	1,45	549,91	797,36	0,21	97,03
101883	SINAPI	QUADRO DE DISTRIBUIÇÃO DE ENERGIA EM CHAPA DE AÇO GALVANIZADO, DE EMBUTIR, COM BARRAMENTO TRIFÁSICO, PARA 18 DISJUNTORES DIN 100A - FORNECIMENTO E INSTALAÇÃO. AF_10/2020	INEL - INSTALAÇÃO ELÉTRICA/ELETRIFICAÇÃO E ILUMINAÇÃO EXTERNA	UN	1,0	771,17	771,17	0,20	97,24
92419	SINAPI	MONTAGEM E DESMONTAGEM DE FÔRMA DE PILARES RETANGULARES E ESTRUTURAS SIMILARES, PÉ-DIREITO SIMPLES, EM CHAPA DE MADEIRA COMPENSADA RESINADA, 4 UTILIZAÇÕES. AF_09/2020	FUES - FUNDAÇÕES E ESTRUTURAS	m²	8,04	95,90	771,03	0,20	97,44
4883	ORSE	CAIXA DE INSPEÇÃO 0.60 X 0.60 X 0.60M	Caixas de Passagem em alvenaria de tijolos maciços	un	1,0	757,00	757,00	0,20	97,64
102219	SINAPI	PINTURA TINTA DE ACABAMENTO (PIGMENTADA) ESMALTE SINTÉTICO ACETINADO EM MADEIRA, 2 DEMÃOS. AF_01/2021	PINT - PINTURAS	m²	40,32	17,83	718,90	0,19	97,83
91836	SINAPI	ELETRODUTO FLEXÍVEL CORRUGADO, PVC, DN 32 MM (1"), PARA CIRCUITOS TERMINAIS, INSTALADO EM FORRO - FORNECIMENTO E INSTALAÇÃO. AF_12/2015	INEL - INSTALAÇÃO ELÉTRICA/ELETRIFICAÇÃO E ILUMINAÇÃO EXTERNA	M	50,2	13,70	687,74	0,18	98,02
100435	SINAPI	RUFO EM FIBROCIMENTO PARA TELHA ONDULADA E = 6 MM, ABA DE 26 CM, INCLUSO TRANSPORTE VERTICAL, EXCETO CONTRARRUFO. AF_07/2019	COBE - COBERTURA	M	6,8	92,61	629,74	0,17	98,18
91784	SINAPI	(COMPOSIÇÃO REPRESENTATIVA) DO SERVIÇO DE INSTALAÇÃO DE TUBOS DE PVC, SOLDÁVEL, ÁGUA FRIA, DN 20 MM (INSTALADO EM RAMAL, SUB-RAMAL OU RAMAL DE DISTRIBUIÇÃO), INCLUSIVE CONEXÕES, CORTES E FIXAÇÕES, PARA PRÉDIOS. AF_10/2015	INHI - INSTALAÇÕES HIDROS SANITÁRIAS	M	12,5	48,00	600,00	0,16	98,34
91785	SINAPI	(COMPOSIÇÃO REPRESENTATIVA) DO SERVIÇO DE INSTALAÇÃO DE TUBOS DE PVC, SOLDÁVEL, ÁGUA FRIA, DN 25 MM (INSTALADO EM RAMAL, SUB-RAMAL, RAMAL DE DISTRIBUIÇÃO OU PRUMADA), INCLUSIVE CONEXÕES, CORTES E FIXAÇÕES, PARA PRÉDIOS. AF_10/2015	INHI - INSTALAÇÕES HIDROS SANITÁRIAS	M	12,5	47,71	596,37	0,16	98,50
98524	SINAPI	LIMPEZA MANUAL DE VEGETAÇÃO EM TERRENO COM ENXADA. AF_05/2018	URBA - URBANIZAÇÃO	m²	200,5	2,88	577,44	0,15	98,65

SENIED - CNF
 FOLHA 01
 FABRICA

91931	SINAPI	CABO DE COBRE FLEXÍVEL ISOLADO, 6 MM², ANTI-CHAMA 0,6/1,0 KV, PARA CIRCUITOS TERMINAIS - FORNECIMENTO E INSTALAÇÃO. AF_12/2015	INEL - INSTALAÇÃO ELÉTRICA/ELETRIFICAÇÃO E ILUMINAÇÃO EXTERNA	M	50,2	11,12	558,22	0,15	98,80
12637	ORSE	LIMPEZA DE FOSSA ATÉ 5M3	Fossas Sépticas	un	1,0	437,50	437,50	0,12	98,92
89848	SINAPI	TUBO PVC, SERIE NORMAL, ESGOTO PREDIAL, DN 100 MM, FORNECIDO E INSTALADO EM SUBCOLETOR AÉREO DE ESGOTO SANITÁRIO. AF_12/2014	INHI - INSTALAÇÕES HIDROS SANITÁRIAS	M	12,0	32,91	394,92	0,10	99,02
91959	SINAPI	INTERRUPTOR SIMPLES (2 MÓDULOS), 10A/250V, INCLUINDO SUPORTE E PLACA - FORNECIMENTO E INSTALAÇÃO. AF_12/2015	INEL - INSTALAÇÃO ELÉTRICA/ELETRIFICAÇÃO E ILUMINAÇÃO EXTERNA	UN	8,0	48,37	386,96	0,10	99,13
86904	SINAPI	LAVATÓRIO LOUÇA BRANCA SUSPENSO, 29,5 X 39CM OU EQUIVALENTE, PADRÃO POPULAR - FORNECIMENTO E INSTALAÇÃO. AF_01/2020	INHI - INSTALAÇÕES HIDROS SANITÁRIAS	UN	2,0	172,27	344,54	0,09	99,22
1857	ORSE	PORTA EM AÇO. EM CHAPA GALVANIZADA Nº24, RAIADA, DE ENROLAR	Esquadrias de Ferro	m²	1,32	256,83	339,01	0,09	99,31
89711	SINAPI	TUBO PVC, SERIE NORMAL, ESGOTO PREDIAL, DN 40 MM, FORNECIDO E INSTALADO EM RAMAL DE DESCARGA OU RAMAL DE ESGOTO SANITÁRIO. AF_12/2014	INHI - INSTALAÇÕES HIDROS SANITÁRIAS	M	12,0	21,40	256,80	0,07	99,38
92800	SINAPI	CORTE E DOBRA DE AÇO CA-60, DIÂMETRO DE 5,0 MM. AF_06/2022	FUES - FUNDAÇÕES E ESTRUTURAS	KG	17,1	14,36	245,55	0,07	99,44
96527	SINAPI	ESCAVAÇÃO MANUAL DE VALA PARA VIGA BALDRAME (INCLUINDO ESCAVAÇÃO PARA COLOCAÇÃO DE FÓRMAS). AF_06/2017	MOVT - MOVIMENTO DE TERRA	m³	1,95	123,06	239,96	0,06	99,50
95544	SINAPI	PAPELEIRA DE PAREDE EM METAL CROMADO SEM TAMPA, INCLUSO FIXAÇÃO. AF_01/2020	INHI - INSTALAÇÕES HIDROS SANITÁRIAS	UN	3,0	79,38	238,14	0,06	99,57
97589	SINAPI	LUMINÁRIA TIPO PLAFON EM PLÁSTICO, DE SOBREPOR, COM 1 LÂMPADA FLUORESCENTE DE 15 W, SEM REATOR - FORNECIMENTO E INSTALAÇÃO. AF_02/2020	INEL - INSTALAÇÃO ELÉTRICA/ELETRIFICAÇÃO E ILUMINAÇÃO EXTERNA	UN	5,0	40,70	203,50	0,05	99,62
91953	SINAPI	INTERRUPTOR SIMPLES (1 MÓDULO), 10A/250V, INCLUINDO SUPORTE E PLACA FORNECIMENTO E INSTALAÇÃO. AF_12/2015	INEL - INSTALAÇÃO ELÉTRICA/ELETRIFICAÇÃO E ILUMINAÇÃO EXTERNA	UN	5,0	30,48	152,40	0,04	99,66
97612	SINAPI	LÂMPADA COMPACTA FLUORESCENTE DE 20 W, BASE E27 - FORNECIMENTO E INSTALAÇÃO. AF_02/2020	INEL - INSTALAÇÃO ELÉTRICA/ELETRIFICAÇÃO E ILUMINAÇÃO EXTERNA	UN	6,0	23,97	143,82	0,04	99,70
97645	SINAPI	REMOÇÃO DE JANELAS, DE FORMA MANUAL, SEM REAPROVEITAMENTO. AF_12/2017	SERP - SERVIÇOS PRELIMINARES	m²	4,4	31,66	139,30	0,04	99,74

SENIED - CIVIL
 FOLHA 12
 DE 12
 REVISÃO 0

86906	SINAPI	TORNEIRA CROMADA DE MESA, 1/2"OU 3/4" PARA LAVATÓRIO, PADRÃO POPULAR - FORNECIMENTO E INSTALAÇÃO. AF_01/2020	INHI - INSTALAÇÕES HIDROS SANITÁRIAS	UN	2,0	69,37	138,74	0,04	99,77
89834	SINAPI	JUNÇÃO SIMPLES, PVC, SERIE NORMAL, ESGOTO PREDIAL, DN 100 X 100 MM, JUNTA ELÁSTICA, FORNECIDO E INSTALADO EM PRUMADA DE ESGOTO SANITÁRIO OU VENTILAÇÃO. AF_12/2014	INHI - INSTALAÇÕES HIDROS SANITÁRIAS	UN	2,0	62,75	125,50	0,03	99,81
97661	SINAPI	REMOÇÃO DE CABOS ELÉTRICOS, DE FORMA MANUAL, SEM REAPROVEITAMENTO. AF_12/2017	SERP - SERVIÇOS PRELIMINARES	M	150,25	0,62	93,15	0,02	99,83
93672	SINAPI	DISJUNTOR TRIPOLAR TIPO DIN, CORRENTE NOMINAL DE 40A - FORNECIMENTO E INSTALAÇÃO. AF_10/2020	INEL - INSTALAÇÃO ELÉTRICA/ELETRIFICAÇÃO E ILUMINAÇÃO EXTERNA	UN	1,0	92,31	92,31	0,02	99,86
97644	SINAPI	REMOÇÃO DE PORTAS, DE FORMA MANUAL, SEM REAPROVEITAMENTO. AF_12/2017	SERP - SERVIÇOS PRELIMINARES	m²	7,56	8,75	66,15	0,02	99,87
96523	SINAPI	ESCAVAÇÃO MANUAL PARA BLOCO DE COROAMENTO OU SAPATA (INCLUINDO ESCAVAÇÃO PARA COLOCAÇÃO DE FÔRMAS). AF_06/2017	MOVT - MOVIMENTO DE TERRA	m³	0,64	93,80	60,03	0,02	99,89
97663	SINAPI	REMOÇÃO DE LOUÇAS, DE FORMA MANUAL, SEM REAPROVEITAMENTO. AF_12/2017	SERP - SERVIÇOS PRELIMINARES	UN	5,0	11,53	57,65	0,02	99,90
93655	SINAPI	DISJUNTOR MONOPOLAR TIPO DIN, CORRENTE NOMINAL DE 20A - FORNECIMENTO E INSTALAÇÃO. AF_10/2020	INEL - INSTALAÇÃO ELÉTRICA/ELETRIFICAÇÃO E ILUMINAÇÃO EXTERNA	UN	4,0	14,30	57,20	0,02	99,92
89438	SINAPI	TE, PVC, SOLDÁVEL, DN 20MM, INSTALADO EM RAMAL DE DISTRIBUIÇÃO DE ÁGUA - FORNECIMENTO E INSTALAÇÃO. AF_12/2014	INHI - INSTALAÇÕES HIDROS SANITÁRIAS	UN	4,0	10,02	40,08	0,01	99,93
89809	SINAPI	JOELHO 90 GRAUS, PVC, SERIE NORMAL, ESGOTO PREDIAL, DN 100 MM, JUNTA ELÁSTICA, FORNECIDO E INSTALADO EM PRUMADA DE ESGOTO SANITÁRIO OU VENTILAÇÃO. AF_12/2014	INHI - INSTALAÇÕES HIDROS SANITÁRIAS	UN	1,0	34,27	34,27	0,01	99,94
96617	SINAPI	LASTRO DE CONCRETO MAGRO, APLICADO EM BLOCOS DE COROAMENTO OU SAPATAS, ESPESSURA DE 3 CM. AF_08/2017	FUES - FUNDAÇÕES E ESTRUTURAS	m²	1,6	20,95	33,52	0,01	99,95
89617	SINAPI	TE, PVC, SOLDÁVEL, DN 25MM, INSTALADO EM PRUMADA DE ÁGUA - FORNECIMENTO E INSTALAÇÃO. AF_12/2014	INHI - INSTALAÇÕES HIDROS SANITÁRIAS	UN	4,0	8,10	32,40	0,01	99,96
89783	SINAPI	JUNÇÃO SIMPLES, PVC, SERIE NORMAL, ESGOTO PREDIAL, DN 40 MM, JUNTA SOLDÁVEL, FORNECIDO E INSTALADO EM RAMAL DE DESCARGA OU RAMAL DE ESGOTO SANITÁRIO. AF_12/2014	INHI - INSTALAÇÕES HIDROS SANITÁRIAS	UN	2,0	15,72	31,44	0,01	99,97
97622	SINAPI	DEMOLIÇÃO DE ALVENARIA DE BLOCO FURADO, DE FORMA MANUAL, SEM REAPROVEITAMENTO. AF_12/2017	SERP - SERVIÇOS PRELIMINARES	m³	0,5	53,27	26,63	0,01	99,97
93654	SINAPI	DISJUNTOR MONOPOLAR TIPO DIN, CORRENTE NOMINAL DE 16A - FORNECIMENTO E INSTALAÇÃO. AF_10/2020	INEL - INSTALAÇÃO ELÉTRICA/ELETRIFICAÇÃO E ILUMINAÇÃO EXTERNA	UN	2,0	13,01	26,02	0,01	99,98
93653	SINAPI	DISJUNTOR MONOPOLAR TIPO DIN, CORRENTE NOMINAL DE 10A - FORNECIMENTO E INSTALAÇÃO. AF_10/2020	INEL - INSTALAÇÃO ELÉTRICA/ELETRIFICAÇÃO E ILUMINAÇÃO EXTERNA	UN	2,0	12,41	24,82	0,01	99,99
97665	SINAPI	REMOÇÃO DE LUMINÁRIAS, DE FORMA MANUAL, SEM REAPROVEITAMENTO. AF_12/2017	SERP - SERVIÇOS PRELIMINARES	UN	15,0	1,21	18,15	0,00	99,99

SINAPI - C/MS
 PLANILHA
 DE COTAÇÃO
 4/3

97666	SINAPI	REMOÇÃO DE METAIS SANITÁRIOS, DE FORMA MANUAL, SEM REAPROVEITAMENTO. AF_12/2017	SERP - SERVIÇOS PRELIMINARES	UN	2,0	8,42	16,84	0,00	99,99
97660	SINAPI	REMOÇÃO DE INTERRUPTORES/TOMADAS ELÉTRICAS, DE FORMA MANUAL, SEM REAPROVEITAMENTO. AF_12/2017	SERP - SERVIÇOS PRELIMINARES	UN	16,0	0,62	9,92	0,00	100,00
89726	SINAPI	JOELHO 45 GRAUS, PVC, SERIE NORMAL, ESGOTO PREDIAL, DN 40 MM, JUNTA SOLDÁVEL, FORNECIDO E INSTALADO EM RAMAL DE DESCARGA OU RAMAL DE ESGOTO SANITÁRIO. AF_12/2014	INHI - INSTALAÇÕES HIDROSANITÁRIAS	UN	1,0	9,17	9,17	0,00	100,00

Total sem BDI	301.760,31
Total do BDI	75.398,97
Total Geral	377.159,28

ELINE
GASPAR DE
SENA:6071
9572304

Assinado de forma
 digital por ELINE
 GASPAR DE
 SENA:60719572304
 Dados: 2022.11.07
 18:59:49 -03'00'

SENAR - CNF
 FOLHA 44
 2
 18/11/2022

Apêndice 10 – Encargos Sociais – Maranhão

MARANHÃO		VIGÊNCIA A PARTIR DE 10/2021			
ENCARGOS SOCIAIS SOBRE A MÃO DE OBRA					
CÓDIGO	DESCRIÇÃO	COM DESONERAÇÃO		SEM DESONERAÇÃO	
		HORISTA %	MENSALISTA %	HORISTA %	MENSALISTA %
GRUPO A					
A1	INSS	0,00%	0,00%	20,00%	20,00%
A2	SESI	1,50%	1,50%	1,50%	1,50%
A3	SENAI	1,00%	1,00%	1,00%	1,00%
A4	INCRA	0,20%	0,20%	0,20%	0,20%
A5	SEBRAE	0,60%	0,60%	0,60%	0,60%
A6	Salário Educação	2,50%	2,50%	2,50%	2,50%
A7	Seguro Contra Acidentes de Trabalho	3,00%	3,00%	3,00%	3,00%
A8	FGTS	8,00%	8,00%	8,00%	8,00%
A9	SECONCI	1,00%	1,00%	1,00%	1,00%
A	Total	17,80%	17,80%	37,80%	37,80%
GRUPO B					
B1	Repouso Semanal Remunerado	17,87%	Não incide	17,87%	Não incide
B2	Feriados	3,95%	Não incide	3,95%	Não incide
B3	Auxílio - Enfermidade	0,85%	0,66%	0,85%	0,66%
B4	13º Salário	10,84%	8,33%	10,84%	8,33%
B5	Licença Paternidade	0,07%	0,06%	0,07%	0,06%
B6	Faltas Justificadas	0,72%	0,56%	0,72%	0,56%
B7	Dias de Chuvas	1,48%	Não incide	1,48%	Não incide
B8	Auxílio Acidente de Trabalho	0,10%	0,08%	0,10%	0,08%
B9	Férias Gozadas	9,13%	7,02%	9,13%	7,02%
B10	Salário Maternidade	0,03%	0,02%	0,03%	0,02%
B	Total	45,04%	16,73%	45,04%	16,73%
GRUPO C					
C1	Aviso Prévio Indenizado	4,49%	3,46%	4,49%	3,46%
C2	Aviso Prévio Trabalhado	0,11%	0,08%	0,11%	0,08%
C3	Férias Indenizadas	4,54%	3,49%	4,54%	3,49%
C4	Depósito Rescisão Sem Justa Causa	3,11%	2,39%	3,11%	2,39%
C5	Indenização Adicional	0,38%	0,29%	0,38%	0,29%
C	Total	12,63%	9,71%	12,63%	9,71%
GRUPO D					
D1	Reincidência de Grupo A sobre Grupo B	8,02%	2,98%	17,03%	6,32%
D2	Reincidência de Grupo A sobre Aviso Prévio Trabalhado e Reincidência do FGTS sobre Aviso Prévio Indenizado	0,38%	0,29%	0,40%	0,31%
D	Total	8,40%	3,27%	17,43%	6,63%
TOTAL(A+B+C+D)		83,87%	47,51%	112,90%	70,87%

Fonte: Informação Dias de Chuva – INMET



OBRA - REFORMA E AMPLIAÇÃO DA ESCOLA DE ENSINO FUNDAMENTAL VILA UNIÃO

COMPOSIÇÃO DE B.D.I.

CÁLCULO DE BDI		Construção de Edifícios			Rodovias e Ferrovias - Infra Urbana, praças, calçadas, etc.			Abastecimento de Água, Coleta de Esgoto			Fornecimento de materiais e equipamentos			Construção e Manutenção de Estações e Redes de Distribuição de Energia Elétrica			Portuárias, Marítimas e Fluviais			
Item componente do BDI	% Informado	1º Q	Médio	3º Q	1º Q	Médio	3º Q	1º Q	Médio	3º Q	1º Q	Médio	3º Q	1º Q	Médio	3º Q	1º Q	Médio	3º Q	
Administração Central (AC)	3,00	3,00	4,00	5,50	3,80	4,01	4,57	3,43	4,93	6,71	1,50	3,45	4,49	5,29	5,92	7,93	4,00	5,52	7,85	
Seguro (S) e Garantia (G)	0,75	0,80	0,80	1,00	0,32	0,40	0,74	0,28	0,49	0,75	0,30	0,48	0,82	0,25	0,51	0,56	0,81	1,22	1,98	
Risco	1,27	0,97	1,27	1,27	0,50	0,56	0,97	1,00	1,39	1,74	0,56	0,85	0,89	1,00	1,48	1,97	1,46	2,32	3,16	
Despesas Financeiras (DF)	1,23	0,59	1,23	1,39	1,02	1,11	1,21	0,94	0,99	1,17	0,85	0,85	1,11	1,01	1,07	1,11	0,94	1,02	1,33	
Lucro (L)	7,40	6,16	7,40	8,96	6,64	7,30	8,69	6,74	8,04	9,40	3,50	5,11	6,22	8,00	8,31	9,51	7,14	8,40	10,43	
Impostos (I) - PIS, COFINS, ISSQN	8,65	Conforme Legislação Específica																		
Contribuição Previdenciária (I) - CPRB	0,00	Alíquota definida pela lei 12.844/13 (CPRB - contribuição previdenciária sobre a receita bruta).																		

Observações

- 1) Preencher apenas a coluna % Informado (Coluna B)
- 2) Os Tributos normalmente aplicáveis são: PIS (0,65%), COFINS (3,00%) e ISS (variável até 5,00% conforme o município).
- 3) O cálculo do BDI se baseia na fórmula abaixo utilizada pelo Acórdão 2622/13 do TCU.

B.D.I = 25,00%

Fórmula Utilizada:

$$BDI = \left[\left(\frac{(1 + AC + G + R) * (1 + DF) * (1 + L)}{1 - I} \right) - 1 \right] * 100$$

Observações sobre os % informados no cálculo do BDI, neste caso:

OS VALORES % INFORMADO ENQUADRAM-SE NOS LIMITES DO ACÓRDÃO 2622/2013-TCU

OS VALORES % INFORMADO DE AC, S, G, R, E DF ESTÃO NOS VALORES MÍNIMOS DOS LIMITES DO ACÓRDÃO 2622/2013-TCU-PLENÁRIO

OS VALORES % INFORMADO DE L FOI CONSIDERADO VALOR ABAIXO DO MÍNIMO DO LIMITE DO ACÓRDÃO 2622/2013-TCU

OS VALORES % INFORMADO DE I FOI CONSIDERADO OS PERCENTUAIS INDICADOS DO ITEM 2) DO CAMPO OBSERVAÇÕES DO ACÓRDÃO 2622/2013-TCU

OS VALORES % INFORMADO DE (CPRB) FOI CONSIDERADO O PERCENTUAL INDICADO PELA LEI 12.844/13.

VALORES DE BDI POR TIPO DE OBRA

Tipo de Obra	1º Q	Médio	3º Q
Construção de Edifícios	20,34	22,12	25,00
Construção de Rodovias e Ferrovias - Infra Urbana, praças, etc.	19,80	20,97	24,23
Rede de Abastecimento de Água, Coleta de Esgotos	20,76	24,18	26,44
Estações e Redes de Distribuição de Energia Elétrica	24,00	25,84	27,86
Obras Portuárias, Marítimas e Fluviais	22,80	27,48	30,95
Fornecimento de Materiais e Equipamentos	11,10	14,02	16,80

**ELINE
GASPAR DE
SENA:607195
72304**

Assinado de forma digital por ELINE GASPAR DE SENAS:60719572304
Dados: 2022.11.07 19:00:04 -03'00'

Acórdão:

64.1, para alguns tipos de obras como construção e reforma de edifícios, ou saneamento e obras hídricas, ou ainda, rodoviárias e ferroviárias, não há aparente vantagem em se desagregar em dois tipos distintos de obras com BDIs específicos, tendo em vista que cada agrupamento desses possui mais características gerais comuns que diferenciadas:

ELINE GASPAR DE SENAS
 CPF: 000.000.000-00
 Assinado digitalmente por ELINE GASPAR DE SENAS
 CNPJ: 00.000.000/0001-00

COORDENADAS
 LAT: -2°29.44"S
 LONG: -45°44'22.46"W

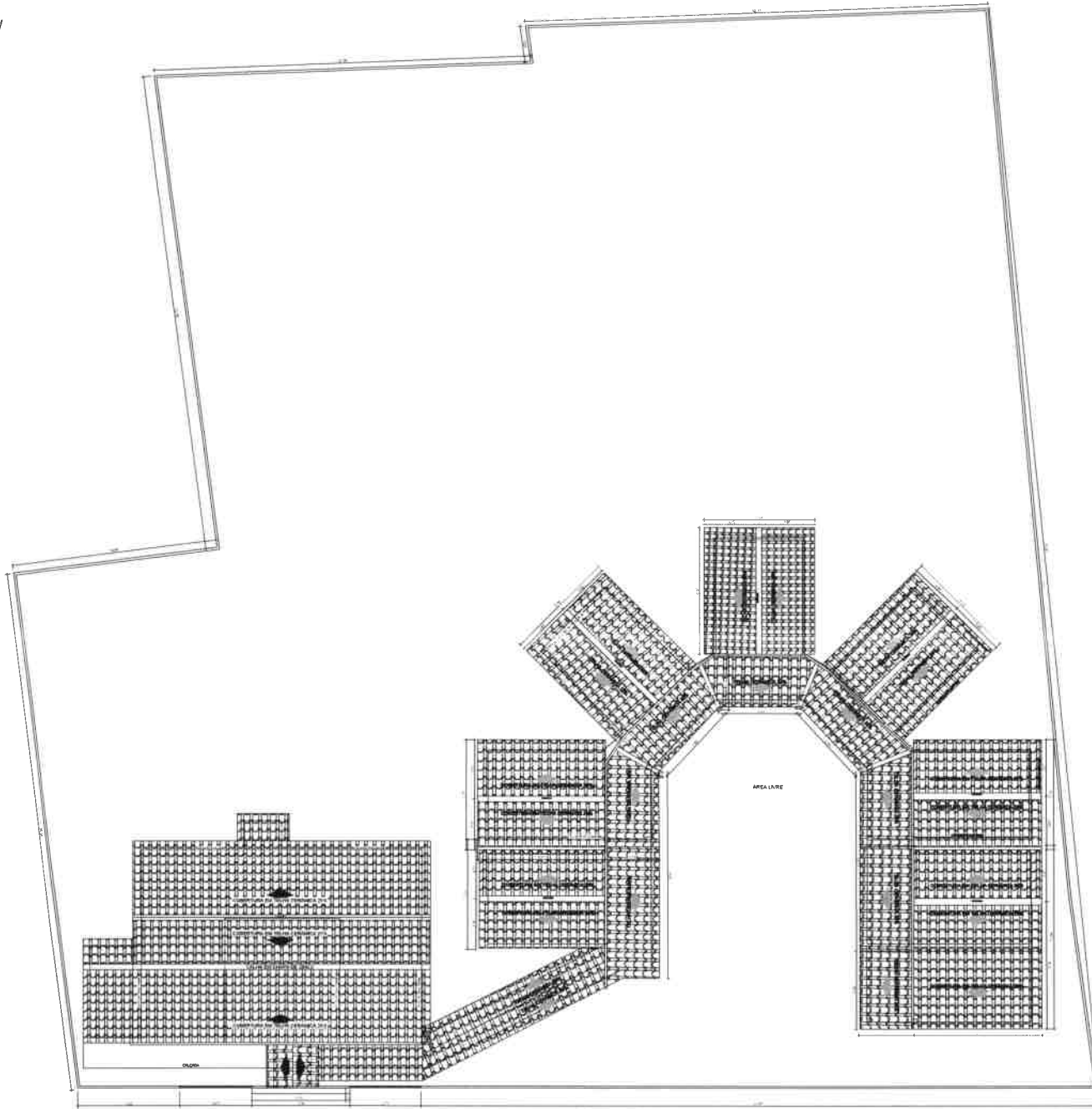

- A CONSTRUIR
- A MANTER
- A DEMOLIR

QUADRO DE AREA	
AREA	M²
1 ÁREA CONSTRUIDA	914,64M²
2 ÁREA COBERTURA	1.132,22M²
3 ÁREA FORRO	517,20M²
4 ÁREA PISO CERÂMICO	803,91M²
5 ÁREA REVESTIMENTO CERÂMICO	226,26M²
6 ÁREA PINTURA INTERIA	950,84M²
7 ÁREA PINTURA EXTERIA	939,33M²

QUADRO DE MATERIAS			
QTD	UNID	DESCRIÇÃO	FORMA DE PAGO
1	Caixa de fibra de vidro 40x40	Platiblocos com espuma isolante e proteção com tela de aço de galvanizado com rebordo de 20mm	Fornecido pelo fornecedor
2	Piso cerâmico impermeabilizado	Cerâmicas lisas quadradas 20x20 cm	Fornecido pelo fornecedor

QUADRO DE ESQUADRIAS				
JANELAS				
COD	COMPRIMENTO	ALTURA	PERFIL	DESCRIÇÃO
J1	2,00m	1,10m	100x10	Janela de correr e fixação em alumínio e vidro
J2	2,00m	1,10m	101	Janela de correr em alumínio e vidro
J3	0,90m	0,80m	101	Janela basculante em alumínio e vidro

QUADRO DE ESQUADRIAS			
PORTAS			
COD	LARGURA	ALTURA	DESCRIÇÃO
P1	2,50m	2,10m	Porta de alvenaria com vidro e proteção com grade de aço galvanizado no telhado
P2	0,80m	2,10m	Porta de alvenaria com vidro e proteção com grade de aço galvanizado no telhado
P3	0,80m	2,10m	Porta de alvenaria com vidro e proteção com grade de aço galvanizado no telhado
P4	2,50m	2,10m	Porta de alvenaria com vidro e proteção com grade de aço galvanizado no telhado

ELINE GASPAR DE SENNA CAJATÁ 3002-8
 Colaboradores:

Carimbo:
ELINE GASPAR DE SENNA
 Atualizado de forma digital por
GASPAR DE SENNA
 SENA:6071
 9572304
 Dados: 2022.10.24 13:42:13 -03'00'

GABARITO: ÁREA DE EDIFICAÇÃO 914,64m²
 ÁREA DE COBERTURA 1.132,22m²

Projeto: ESCOLA DE ENSINO FUNDAMENTAL VILA UNIÃO

Lugar de obra: GOVERNADOR NUNES FREIRE - MA

Contato: PREFEITURA MUNICIPAL DE GOVERNADOR NUNES FREIRE

Título: IMPLANTAÇÃO MURO

Data: 17/08/2022 INDICADA 01/04

Implantação muro
 Esc: 1/150



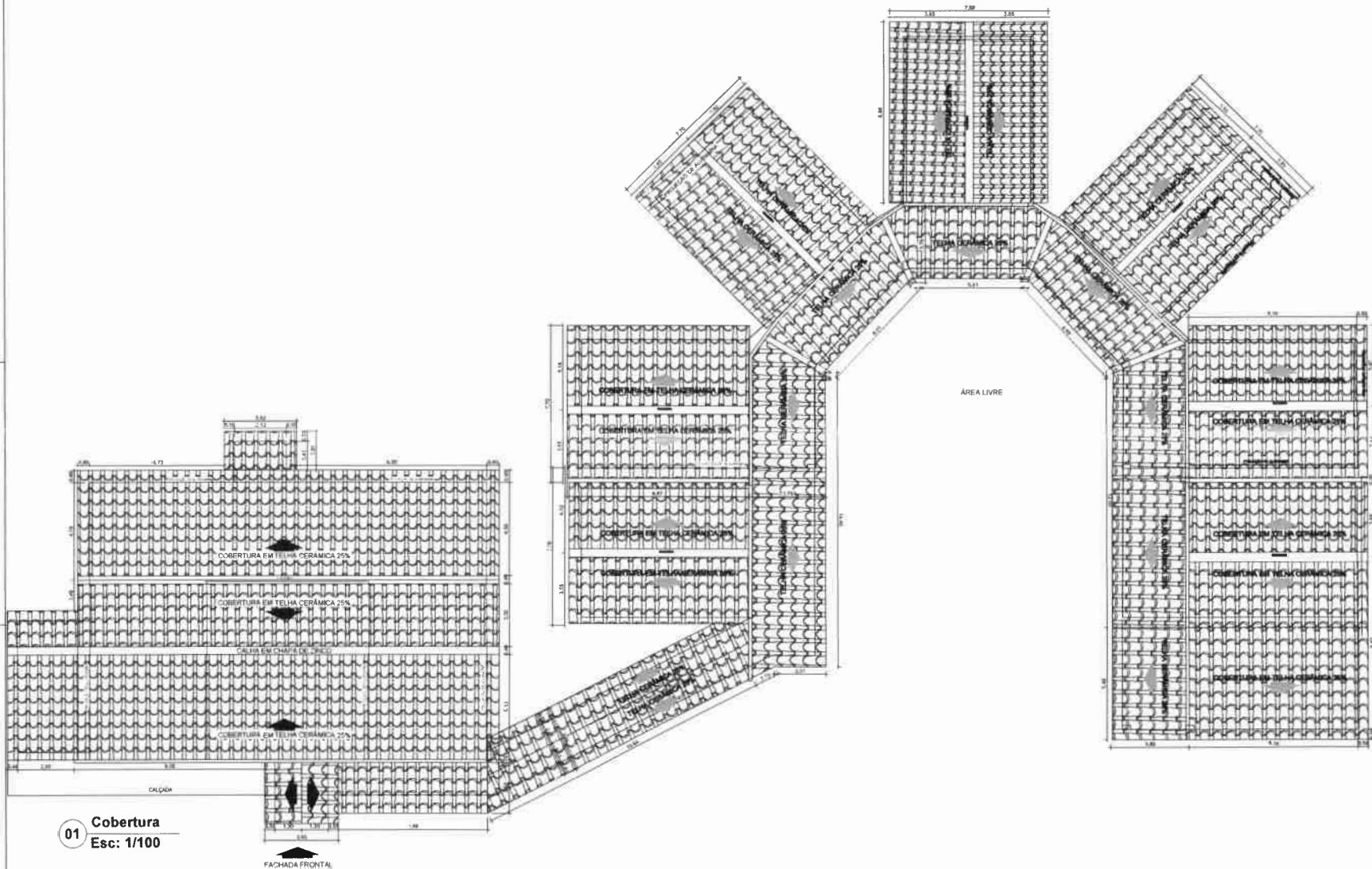

- A CONSTRUIR
- A MANTER
- A DEMOLIR

QUANTIDADE DE ÁREA	
ÁREA	M ²
1. ÁREA CONSTRUIDA	914,64M ²
2. ÁREA COBERTURA	1.132,22M ²
3. ÁREA FORRO	517,20M ²
4. ÁREA PISO CERÂMICO	803,91M ²
5. ÁREA REVESTIMENTO CERÂMICO	226,26M ²
6. ÁREA PINTURA INTERIA	950,84M ²
7. ÁREA PINTURA EXTERIA	930,33M ²

QUADRO DE MATERIAS		
QTD	DESCRIÇÃO	UNID
1	Cerâmica branca tipo de grande formato	Faixa por metro
2	Piso cerâmico impermeabilizado	Quantidade impermeabilizante

QUADRO DE ESQUADRIAS				
COD	COMPRIMENTO	ALTURA	PERFIL	DESCRIÇÃO
J1	2,00m	1,10m	1,00m	Janela de caixa e rótulo em alumínio e vidro
J2	2,00m	1,10m	1,00m	Janela de rede em aço galvanizado
J3	2,00m	1,10m	1,00m	Janela suspensa em alumínio e vidro

QUADRO DE ESQUADRIAS				
COD	LARGURA	ALTURA	QUANT	DESCRIÇÃO
P1	2,00m	2,00m	01	Portão de alumínio com vidro e proteção com grade
P2	0,50m	2,00m	01	Portão de alumínio com vidro e proteção com grade
P3	0,50m	2,00m	01	Portão de alumínio com vidro e proteção com grade
P4	2,00m	2,00m	01	Portão de alumínio com vidro e proteção com grade

ELINE GASPAR DE SENNA CAD.1615.3000-8
 Cálculadora

ELINE GASPAR DE SENNA CAD.1615.3000-8
GASPAR DE SENNA CAD.1615.3000-8
9572304

Assinado de forma digital por
ELINE GASPAR DE SENNA
9572304
 Dados: 2022.10.24 13:42:35 -03'00'

Área de Edificação: 914,64m²
 Área de Cobertura: 1.132,22m²

01 Cobertura
Esc: 1/100

Projeto:	ESCOLA DE ENSINO FUNDAMENTAL VILA UNIÃO
Local do obra:	GOVERNADOR NUNES FREIRE - MA
Contratante:	PREFEITURA MUNICIPAL DE GOVERNADOR NUNES FREIRE
Título:	COBERTURA
Data:	17/06/2022
Índice:	02/04

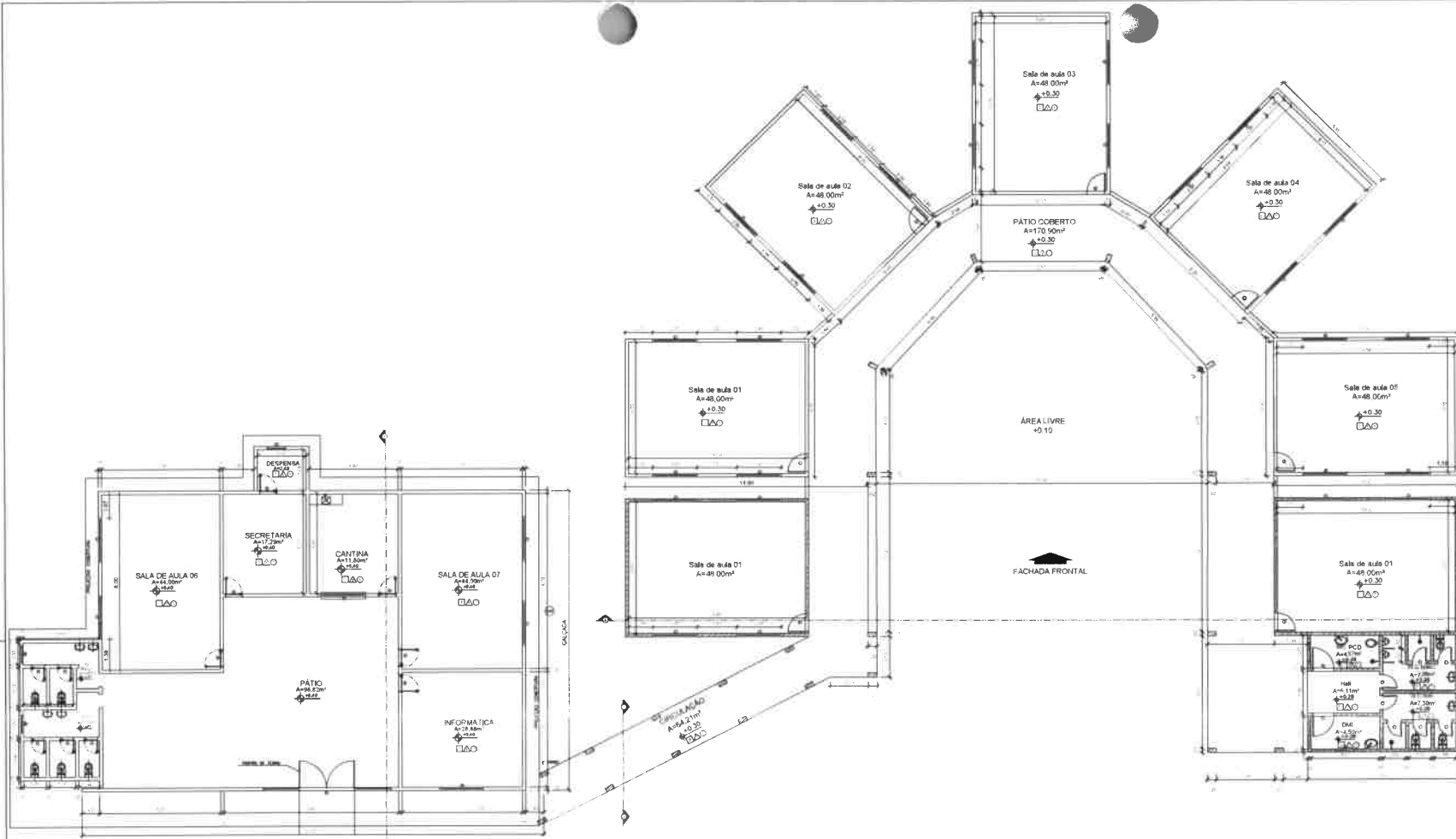

02 Planta Baixa
Esc: 1/100

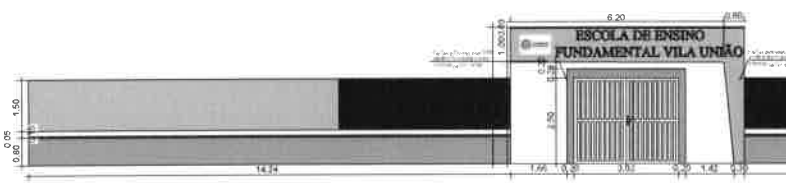

03 Portal de Acesso
Esc: 1/75

A CONSTRUIR
 A MANTER
 A DEMOLIR

QUADRO DE ÁREA	
ÁREA	M²
1 ÁREA CONSTRUÍDA	914,64M²
2 ÁREA COBERTURA	1.132,22M²
3 ÁREA FORRO	517,20M²
4 ÁREA PISO CERÂMICO	803,91M²
1 ÁREA REVESTIMENTO CERÂMICO	226,26M²
4 ÁREA PINTURA INTERIA	950,84M²
7 ÁREA PINTURA EXTERIA	939,33M²

QUADRO DE MATERIAS		
ITEM	QUANTIDADE	UNIDADE
1	1	Concreto armado para estrutura
2	1	Placa cerâmica impermeabilizante

QUADRO DE ESQUADRIAS				
JANELAS				
COD.	COMPRIMENTO	ALTURA	PERÍMETRO	DESCRIÇÃO
J1	2,30m	1,10m	3,40m	Janela de correr e fechada em alumínio e vidro
J2	2,30m	1,10m	3,40m	Janela de correr em aço galvanizado
J3	0,80m	0,60m	1,40m	Janela basculante em alumínio e vidro

QUADRO DE PORTAS			
COD.	LARGURA	ALTURA	DESCRIÇÃO
P1	2,30m	2,10m	Porta de abrir com sistema de fechamento em alumínio e vidro
P2	0,80m	2,10m	Porta de abrir com sistema de fechamento em alumínio e vidro
P3	0,80m	2,10m	Porta de abrir com sistema de fechamento em alumínio e vidro
P4	1,00m	2,10m	Porta de abrir com sistema de fechamento em alumínio e vidro

ELINE GASPARD DE SENNA CAVALARI-8
 CRIADORAS

ELINE GASPARD DE SENNA-6071
 9572304
 Assinado de forma digital por ELINE GASPARD DE SENNA-6071
 Dados: 2022.10.24 13:43:05 -03'00'

GOVERNADOR NUNES FREIRE

ESCOLA DE ENSINO FUNDAMENTAL VILA UNIÃO

Local de obra: GOVERNADOR NUNES FREIRE - MA

Contratante: PREFEITURA MUNICIPAL DE GOVERNADOR NUNES FREIRE

Título: PLANTA BAIXA, PORTAL FACHADA

Data: 17/06/2022

03/04

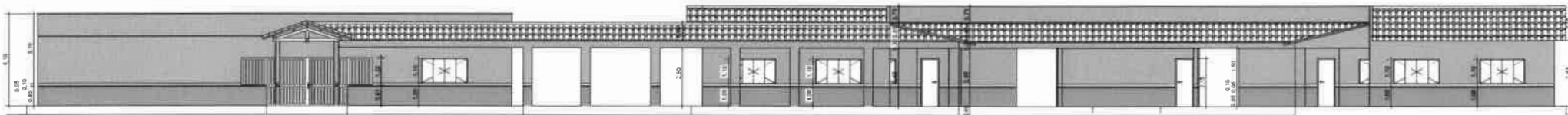

04 Fachada
Esc: 1/100

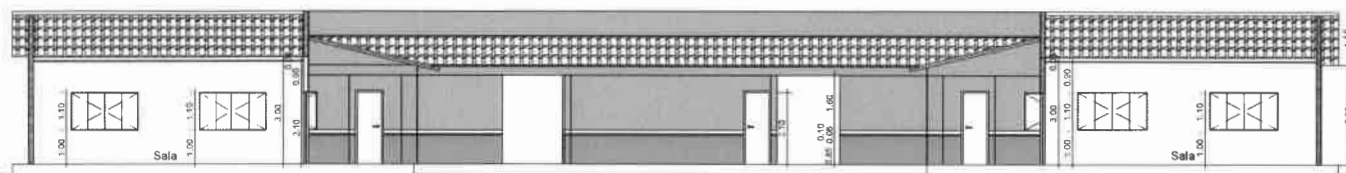

05 Corte AA
Esc: 1/75



06 Corte BB
Esc: 1/75

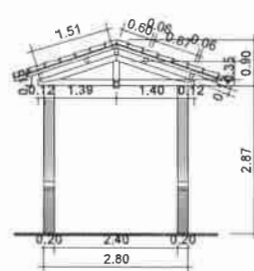

07 Corte CC
Esc: 1/50

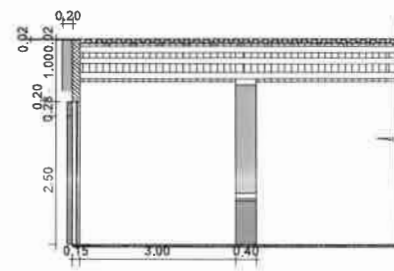

08 Det. CC
Esc: 1/50

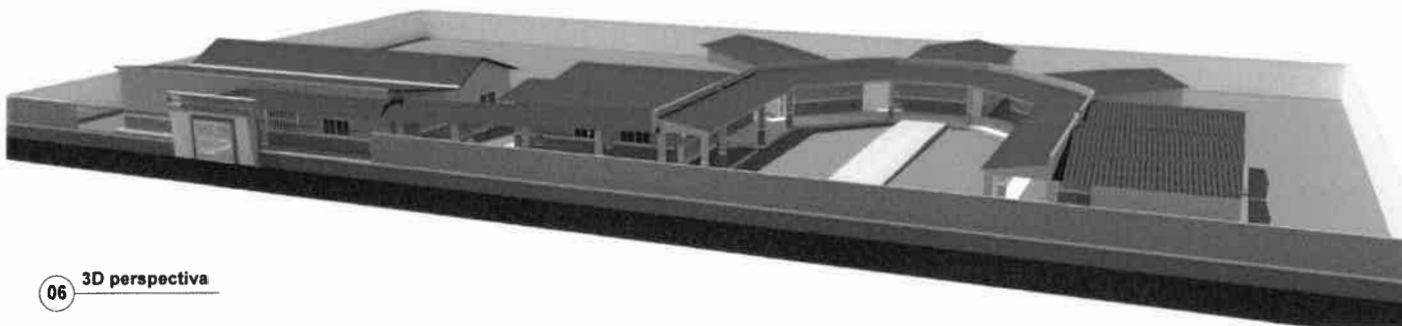

06 3D perspectiva

- A CONSTRUIR
- A MANTER
- A DEMOLIR

QUADRO DE ÁREAS	
ÁREA	M²
1. ÁREA CONSTRUIDA	914,64M²
2. ÁREA COBERTURA	1.132,22M²
3. ÁREA FÓRRO	517,20M²
4. ÁREA PISO CERÂMICO	803,91M²
5. ÁREA REVESTIMENTO CERÂMICO	226,28M²
6. ÁREA PINTURA INTERNA	950,84M²
7. ÁREA PINTURA EXTERNA	939,33M²

QUADRO DE MATERIAS	
ITEM	DESCRIÇÃO
1	Cortim e brico para demarcar obra
2	Placa cimentada impermeabilizada

QUADRO DE ESQUADRIAS					
JANELAS					
COD.	COMPIMENTO	ALTURA	PIFURE	QUANT.	DESCRIÇÃO
J1	2,00m	1,10m	1,50m	01	Janela de correr e fixar, em alumínio e vidro
J2	1,00m	1,10m	1,50m	01	Janela de rede em aço galvanizado
J3	0,90m	0,90m	1,50m	01	Janela horizontal em alumínio e vidro

QUADRO DE ESQUADRIAS				
PORTAS				
COD.	LARGURA	ALTURA	QUANT.	DESCRIÇÃO
P1	2,10m	2,10m	01	Portão de vidro fixo, isolante com painéis e guilhotina com sistema de abertura e fechamento de 10 minutos e vidro
P2	0,90m	2,10m	01	Portão de vidro fixo com sistema de abertura e fechamento de 10 minutos e vidro
P3	0,90m	2,10m	01	Portão de vidro fixo com sistema de abertura e fechamento de 10 minutos e vidro
P4	3,00m	2,10m	01	Portão de vidro fixo, isolante com painéis e guilhotina com sistema de abertura e fechamento de 10 minutos e vidro

ELINE GASPAR DE SENNA CHATAGNON-B
 Coordenadora:
 Carimbo:

Assinado de forma digital por
ELINE GASPAR DE SENNA CHATAGNON-B
 SENA:6071
 9572304
 Dados: 2022.10.24 13:43:29 -03'00'

ÁREA DA EDIFICAÇÃO	914,64m²
ÁREA DE COBERTURA	1.132,22m²

Resumo:

Projeto: ESCOLA DE ENSINO FUNDAMENTAL VILA UNIÃO

Local de obra: GOVERNADOR NUNES FREIRE - MA

Contratado: PREFEITURA MUNICIPAL DE GOVERNADOR NUNES FREIRE

Faixa: FACHADA, CORTE AA, CORTE BB, CORTE CC, DET. CC, 3D PERSPECTIVA

Data: 17/06/2022

INDICADA 04/04



Bancos
SINAPI - 09/2022 - Maranhão
SBC - 10/2022 - Maranhão
ORSE - 08/2022 - Sergipe
SEINFRA - 027 - Ceará

B.D.I.
25,0%

Encargos Sociais
Não Desonerado:
Horista: 112,90%
Mensalista: 70,87%

OBRA - REFORMA E AMPLIAÇÃO DA UNIDADE ESCOLAR SEVERO SOARES DOS SANTOS

Planilha Orçamentária Resumida

Item	Descrição	Total	Peso (%)
1	SERVIÇOS PRELIMINARES	8.591,32	2,71 %
2	DEMOLIÇÃO E RETIRADA	1.734,13	0,55 %
3	SERVIÇOS EM TERRA	2.077,19	0,65 %
4	INFRAESTRUTURA	17.568,21	5,54 %
5	SUPERESTRUTURA	14.161,57	4,46 %
6	ALVENARIA/DIVISÓRIAS	25.438,12	8,02 %
7	COBERTURA	87.597,40	27,61 %
8	REVESTIMENTOS E ACABAMENTOS	36.361,37	11,46 %
9	PAVIMENTAÇÃO	18.129,57	5,71 %
10	ESQUADRIAS	39.019,66	12,30 %
11	INSTALAÇÕES ELÉTRICAS	15.119,93	4,77 %
12	PINTURA	21.494,09	6,77 %
13	INSTALAÇÕES HIDROSSANITÁRIAS	11.514,95	3,63 %
14	LOUÇAS / METAIS	9.926,69	3,13 %
15	DIVERSOS	7.422,91	2,34 %
16	LIMPEZA DA OBRA	1.126,14	0,35 %

ELINE
GASPAR DE
SENA:6071
9572304

Assinado de forma
digital por ELINE
GASPAR DE
SENA:6071957230
4
Dados: 2022.11.07
19:01:55 -03'00'

Total sem BDI
Total do BDI
Total Geral

253.848,27
63.434,98
317.283,25

SIGNADO - CNF
FOLHA 01



OBRA - REFORMA E AMPLIAÇÃO DA UNIDADE ESCOLAR SEVERO SOARES DOS SANTOS

Memória de Cálculo				
Item	Descrição	Und	Quant.	Memória de Cálculo
1 SERVIÇOS PRELIMINARES				
1.1	PLACA PADRÃO DE OBRA, TIPO BANNER	m ²	6,0	= 3 x 2
1.2	ENGENHEIRO CIVIL DE OBRA PLENO COM ENCARGOS COMPLEMENTARES	H	40,0	= 8,00h x 5,00 dias
2 DEMOLIÇÃO E RETIRADA				
2.1	REMOÇÃO DE JANELAS, DE FORMA MANUAL, SEM REAPROVEITAMENTO, AF_12/2017	m ²	44,96	= 2 x 1,10 x 20 0,80 x 0,40 x 3 = 3 x 2,50 0,90 x 2,10 x 2
2.2	REMOÇÃO DE PORTAS, DE FORMA MANUAL, SEM REAPROVEITAMENTO, AF_12/2017	m ²	28,92	0,80 x 2,10 x 5 0,70 x 2,10 x 2 0,60 x 2,10 x 5
2.3	REMOÇÃO DE LOUÇAS, DE FORMA MANUAL, SEM REAPROVEITAMENTO, AF_12/2017	UN	5,0	= 5,00
3 SERVIÇOS EM TERRA				
3.1	ESCAVAÇÃO MANUAL DE VALA OU CAVA EM MATERIAL DE 1ª CATEGORIA, PROFUNDIDADE ATÉ 1,50M	m ³	8,38	= Perímetro: 79,96 79,96 x 0,35 x 0,30
3.2	ESCAVAÇÃO MANUAL PARA BLOCO DE COROAMENTO OU SAPATA (INCLUINDO ESCAVAÇÃO PARA COLOCAÇÃO DE FÓRMAS), AF_06/2017	m ³	1,79	= 0,40 x 0,40 x 0,40 x 28
3.3	ATERRO SIMPLES C/ MAT PROVENIENTE DAS ESCAV + TRATOR	m ³	16,0	= 57,16 x 0,28
4 INFRAESTRUTURA				
4.1	FABRICAÇÃO, MONTAGEM E DESMONTAGEM DE FÔRMA PARA SAPATA, EM MADEIRA SERRADA, E=25 MM, 4 UTILIZAÇÕES, AF_06/2017	m ²	11,99	= 79,96 x 0,30 23,98 x 2 /4
4.2	LASTRO DE CONCRETO MAGRO, APLICADO EM BLOCOS DE COROAMENTO OU SAPATAS, ESPESSURA DE 3 CM, AF_08/2017	m ²	23,98	= 79,96 x 0,30
4.3	ARMAÇÃO DE BLOCO, VIGA BALDRAME OU SAPATA UTILIZANDO AÇO CA-50 DE 10 MM - MONTAGEM, AF_06/2017	KG	159,92	= 79,96 x 2
4.4	CORTE E DOBRA DE AÇO CA-60, DIÂMETRO DE 5,0 MM, AF_06/2022	KG	10,0	= 10,00
4.5	CONCRETO FCK = 25MPA, TRAÇO 1,2,3:2,7 (EM MASSA SECA DE CIMENTO/ AREIA MÉDIA/ BRITA 1) - PREPARO MECÂNICO COM BETONEIRA 400 L, AF_05/2021	m ³	6,58	= 79,96 x 0,20 x 0,30 Blocos: 0,40 x 0,40 x 0,40 28
4.6	LANÇAMENTO COM USO DE BALDES, ADENSAMENTO E ACABAMENTO DE CONCRETO EM ESTRUTURAS, AF_02/2022	m ³	6,58	= 79,96 x 0,20 x 0,30 Blocos: 0,40 x 0,40 x 0,40 28
4.7	IMPERMEABILIZAÇÃO DE SUPERFÍCIE COM MANTA ASFÁLTICA, UMA CAMADA, INCLUSIVE APLICAÇÃO DE PRIMER ASFÁLTICO, E=3MM, AF_06/2018	m ²	55,97	= 79,96 x 0,70
5 SUPERESTRUTURA				
5.1	MONTAGEM E DESMONTAGEM DE FÔRMA DE PILARES RETANGULARES E ESTRUTURAS SIMILARES, PÉ-DIREITO SIMPLES, EM CHAPA DE MADEIRA COMPENSADA RESINADA, 4 UTILIZAÇÕES, AF_09/2020	m ²	11,2	= 0,20 x 3 x 2 1,2x 28 33,6 / 3
5.2	ARMAÇÃO DE BLOCO, VIGA BALDRAME OU SAPATA UTILIZANDO AÇO CA-50 DE 10 MM - MONTAGEM, AF_06/2017	KG	159,92	= 79,96 x 2
5.3	CONCRETO FCK = 25MPA, TRAÇO 1,2,3:2,7 (EM MASSA SECA DE CIMENTO/ AREIA MÉDIA/ BRITA 1) - PREPARO MECÂNICO COM BETONEIRA 400 L, AF_05/2021	m ³	2,39	= 79,96 x 0,20 x 0,15
5.4	LANÇAMENTO COM USO DE BALDES, ADENSAMENTO E ACABAMENTO DE CONCRETO EM ESTRUTURAS, AF_02/2022	m ³	2,39	= 79,96 x 0,20 x 0,15
5.5	MONTAGEM E DESMONTAGEM DE FÔRMA DE VIGA, ESCORAMENTO COM GARFO DE MADEIRA, PÉ-DIREITO SIMPLES, EM CHAPA DE MADEIRA RESINADA, 8 UTILIZAÇÕES, AF_09/2020	m ²	14,0	= 3,5 x 0,20 x 2 1,40 x 28 56 / 4
5.6	CONCRETO FCK = 25MPA, TRAÇO 1,2,3:2,7 (EM MASSA SECA DE CIMENTO/ AREIA MÉDIA/ BRITA 1) - PREPARO MECÂNICO COM BETONEIRA 400 L, AF_05/2021	m ³	2,94	= 3,5 x 0,20 x 0,15 0,10 x 28
5.7	ARMAÇÃO DE PILAR OU VIGA DE ESTRUTURA CONVENCIONAL DE CONCRETO ARMADO UTILIZANDO AÇO CA-50 DE 10,0 MM - MONTAGEM, AF_06/2022	KG	196,0	= 3,5 x 2 7 x 28

5.8	LANÇAMENTO COM USO DE BALDES, ADENSAMENTO E ACABAMENTO DE CONCRETO EM ESTRUTURAS. AF_02/2022	m³	2,94 = 3,5 x 0,20 x 0,15 0,10 x 28
5.9	CORTE E DOBRA DE AÇO CA-60, DIÂMETRO DE 5,0 MM. AF_06/2022	KG	12,0 = 12,00
6 ALVENARIA/DIVISÓRIAS			
6.1	ALVENARIA DE VEDAÇÃO DE BLOCOS CERÂMICOS FURADOS NA HORIZONTAL DE 9X19X19 CM (ESPESSURA 9 CM) E ARGAMASSA DE ASSENTAMENTO COM PREPARO MANUAL. AF_12/2021	m²	227,83 = Ampliação + Muro a Fazer reparo
6.2	GRADE PROTEÇÃO C/ BARRA QUADRADA FERRO 5/8"	m²	15,0 = Muro Frontal 10 x 1,50
7 COBERTURA			
7.1	TRAMA DE MADEIRA COMPOSTA POR RIPAS, CAIBROS E TERÇAS PARA TELHADOS DE ATÉ 2 ÁGUAS PARA TELHA DE ENCAIXE DE CERÂMICA OU DE CONCRETO, INCLUSIVE TRANSPORTE VERTICAL. AF_07/2019	m²	168,74 = 21,32 + 22,34 + 23,54 + 23,24 + 20,75 + 19,70 + 37,85
7.2	TELHAMENTO COM TELHA CERÂMICA CAPA-CANAL, TIPO COLONIAL, COM ATÉ 2 ÁGUAS, INCLUSIVE TRANSPORTE VERTICAL. AF_07/2019	m²	168,74 = 21,32 + 22,34 + 23,54 + 23,24 + 20,75 + 19,70 + 37,85
7.3	REVISÃO EM COBERTURA COM TELHA CERAMICA TIPO CANAL COMUM, ITABAIANA OU SIMILAR, COM REPOSIÇÃO DE 20% DO MATERIAL	m²	361,26 = Telhado Existente
7.4	CALHA EM CHAPA DE ALUMINIO, DESENVOLVIMENTO 85 CM	m	14,0 = 4 x 3,5
7.5	FORRO EM RÉGUAS DE PVC, FRISADO, PARA AMBIENTES COMERCIAIS, INCLUSIVE ESTRUTURA DE FIXAÇÃO. AF_05/2017_P	m²	269,78 = Dados Consta em Projeto
7.6	PINTURA IMUNIZANTE PARA MADEIRA, 1 DEMÃO. AF_01/2021	m²	168,74 = Ampliação
8 REVESTIMENTOS E ACABAMENTOS			
8.1	CHAPISCO APLICADO EM ALVENARIAS E ESTRUTURAS DE CONCRETO INTERNAS, COM COLHER DE PEDREIRO. ARGAMASSA TRAÇO 1:3 COM PREPARO MANUAL. AF_06/2014	m²	515,66 = Áreas para Reparos 140 x 0,5 Ampliação: 227,83 x 2
8.2	REBOCO OU EMBOÇO EXTERNO, DE PAREDE, COM ARGAMASSA TRAÇO T5 - 1:2:8 (CIMENTO / CAL / AREIA), ESPESSURA 2,5 CM	m²	515,66 = Áreas para Reparos 140 x 0,5 Ampliação: 227,83 x 2
8.3	EMBOÇO, PARA RECEBIMENTO DE CERÂMICA, EM ARGAMASSA TRAÇO 1:2:8, PREPARO MANUAL, APLICADO MANUALMENTE EM FACES INTERNAS DE PAREDES, PARA AMBIENTE COM ÁREA MAIOR QUE 10M2, ESPESSURA DE 10MM, COM EXECUÇÃO DE TALISCAS. AF_06/2014	m²	110,71 = Dados Consta em Projeto
8.4	REVESTIMENTO CERÂMICO PARA PISO OU PAREDE, 45 X 45 CM, LINHA FUOCO BIANCO (PORCELANATO), ELIANE OU SIMILAR, APLICADO COM ARGAMASSA INDUSTRIALIZADA ACIII, REJUNTADO, EXCLUSIVE REGULARIZAÇÃO DE BASE OU EMBOÇO	m²	110,71 = Dados Consta em Projeto
9 PAVIMENTAÇÃO			
9.1	EXECUÇÃO DE PASSEIO (CALÇADA) OU PISO DE CONCRETO COM CONCRETO MOLDADO IN LOCO, FEITO EM OBRA, ACABAMENTO CONVENCIONAL, ESPESSURA 6 CM, ARMADO. AF_07/2016	m²	21,57 = (5,10 + 11,37 + 5,10) x 1
9.2	RECUPERACAO E REPARO DE PISOS CIMENTADOS	m²	125,47 = Dados Consta em Projeto
9.3	REVESTIMENTO CERÂMICO PARA PISO COM PLACAS TIPO ESMALTADA EXTRA DE DIMENSÕES 45X45 CM APLICADA EM AMBIENTES DE ÁREA MAIOR QUE 10 M2. AF_06/2014	m²	81,11 = Ampliação, Banheiros, Salas, Cantina
9.4	PISO CIMENTADO, TRAÇO 1:3 (CIMENTO E AREIA), ACABAMENTO LISO, ESPESSURA 3,0 CM, PREPARO MECÂNICO DA ARGAMASSA. AF_09/2020	m²	81,11 = Ampliação, Banheiros, Salas, Cantina
10 ESQUADRIAS			
10.1	JANELA DE ALUMÍNIO DE CORRER COM 4 FOLHAS PARA VIDROS, COM VIDROS, BATENTE, ACABAMENTO COM ACETATO OU BRILHANTE E FERRAGENS. EXCLUSIVE ALIZAR E CONTRAMARCO. FORNECIMENTO E INSTALAÇÃO. AF_12/2019	m²	44,0 = 2 x 1,10 x 20
10.2	JANELA ALUMINIO NATURAL BASCULANTE COM VIDRO	m²	0,96 = 0,80 x 0,40 x 3
10.3	PORTÃO DE FERRO DE ABRIR, QUADRO EM TUBO DE AÇO GALV. 1 1/2", BARRA QUADRADA 1/2" NA VERTICAL E BARRA CHATA DE 1 X 3/16" NA HORIZONTAL, INCLUSIVE DOBRADIÇAS E FERROLHO	m²	7,5 = 3 x 2,50 7,5
10.4	KIT DE PORTA DE MADEIRA FRISADA, SEMI-OÇA (LEVE OU MÉDIA), PADRÃO POPULAR, 80X210CM, ESPESSURA DE 3,5CM, ITENS INCLUSOS: DOBRADIÇAS, MONTAGEM E INSTALAÇÃO DO BATENTE, SEM FECHADURA - FORNECIMENTO E INSTALAÇÃO. AF_12/2019	UN	5,0 = Consta Em Quadro de Postas do Projeto
10.5	FECHADURA DE EMBUTIR PARA PORTAS INTERNAS, COMPLETA, ACABAMENTO PADRÃO POPULAR, COM EXECUÇÃO DE FURO - FORNECIMENTO E INSTALAÇÃO. AF_12/2019	UN	1,0 = Todas as Portas

10.6	KIT DE PORTA DE MADEIRA PARA PINTURA, SEMI-OCA (LEVE OU MÉDIA), PADRÃO POPULAR, 90X210CM, ESPESSURA DE 3,5CM, ITENS INCLUSOS: DOBRADIÇAS, MONTAGEM E INSTALAÇÃO DO BATENTE, SEM FECHADURA - FORNECIMENTO E INSTALAÇÃO AF_12/2019	UN	2,0 = Consta Em Quadro de Postas do Projeto
10.7	KIT DE PORTA DE MADEIRA FRISADA, SEMI-OCA (LEVE OU MÉDIA), PADRÃO POPULAR, 70X210CM, ESPESSURA DE 3CM, ITENS INCLUSOS: DOBRADIÇAS, MONTAGEM E INSTALAÇÃO DO BATENTE, SEM FECHADURA - FORNECIMENTO E INSTALAÇÃO AF_12/2019	UN	2,0 = Consta Em Quadro de Postas do Projeto
10.8	PORTA DE ABRIR EM ALUMINIO TIPO VENEZIANA, ACABAMENTO ANODIZADO NATURAL, SEM GUARNICAO/ALIZAR/VISTA	m²	6,3 = 0,60 x 2,10 x 5
11 INSTALAÇÕES ELÉTRICAS			
11.1	CABO DE COBRE FLEXÍVEL ISOLADO, 2,5 MM², ANTI-CHAMA 450/750 V, PARA CIRCUITOS TERMINAIS - FORNECIMENTO E INSTALAÇÃO, AF_12/2015	M	264,5 = Manutenção Elétrica
11.2	CABO DE COBRE FLEXÍVEL ISOLADO, 4 MM², ANTI-CHAMA 0,6/1,0 KV, PARA CIRCUITOS TERMINAIS - FORNECIMENTO E INSTALAÇÃO, AF_12/2015	M	135,6 = Manutenção Elétrica
11.3	CABO DE COBRE FLEXÍVEL ISOLADO, 6 MM², ANTI-CHAMA 0,6/1,0 KV, PARA CIRCUITOS TERMINAIS - FORNECIMENTO E INSTALAÇÃO, AF_12/2015	M	84,57 = Manutenção Elétrica
11.4	ELETRODUTO FLEXÍVEL CORRUGADO, PVC, DN 25 MM (3/4"), PARA CIRCUITOS TERMINAIS, INSTALADO EM PAREDE - FORNECIMENTO E INSTALAÇÃO, AF_12/2015	M	90,35 = Manutenção Elétrica
11.5	ELETRODUTO FLEXÍVEL CORRUGADO, PVC, DN 25 MM (3/4"), PARA CIRCUITOS TERMINAIS, INSTALADO EM FORRO - FORNECIMENTO E INSTALAÇÃO, AF_12/2015	M	58,68 = Manutenção Elétrica
11.6	QUADRO DE DISTRIBUIÇÃO DE ENERGIA EM CHAPA DE AÇO GALVANIZADO, DE EMBUTIR, COM BARRAMENTO TRIFÁSICO, PARA 24 DISJUNTORES DIN 100A - FORNECIMENTO E INSTALAÇÃO, AF_10/2020	UN	1,0 = Manutenção Elétrica
11.7	DISJUNTOR MONOPOLAR TIPO DIN, CORRENTE NOMINAL DE 20A - FORNECIMENTO E INSTALAÇÃO, AF_10/2020	UN	6,0 = Manutenção Elétrica
11.8	DISJUNTOR TRIPOLAR TIPO DIN, CORRENTE NOMINAL DE 40A - FORNECIMENTO E INSTALAÇÃO, AF_10/2020	UN	6,0 = Manutenção Elétrica
11.9	INTERRUPTOR SIMPLES (1 MÓDULO), 10A/250V, INCLUINDO SUPORTE E PLACA - FORNECIMENTO E INSTALAÇÃO, AF_12/2015	UN	20,0 = Manutenção Elétrica
11.10	INTERRUPTOR SIMPLES (1 MÓDULO) COM 1 TOMADA DE EMBUTIR 2P+T 10 A, INCLUINDO SUPORTE E PLACA - FORNECIMENTO E INSTALAÇÃO, AF_12/2015	UN	10,0 = Manutenção Elétrica
11.11	TOMADA BAIXA DE EMBUTIR (1 MÓDULO), 2P+T 10 A, INCLUINDO SUPORTE E PLACA - FORNECIMENTO E INSTALAÇÃO, AF_12/2015	UN	15,0 = Manutenção Elétrica
11.12	INTERRUPTOR SIMPLES (3 MÓDULOS), 10A/250V, INCLUINDO SUPORTE E PLACA - FORNECIMENTO E INSTALAÇÃO, AF_12/2015	UN	9,0 = Manutenção Elétrica
11.13	TOMADA MÉDIA DE EMBUTIR (1 MÓDULO), 2P+T 10 A, INCLUINDO SUPORTE E PLACA - FORNECIMENTO E INSTALAÇÃO, AF_12/2015	UN	20,0 = Manutenção Elétrica
11.14	TOMADA ALTA DE EMBUTIR (1 MÓDULO), 2P+T 10 A, INCLUINDO SUPORTE E PLACA - FORNECIMENTO E INSTALAÇÃO, AF_12/2015	UN	10,0 = Manutenção Elétrica
11.15	TOMADA ALTA DE EMBUTIR (1 MÓDULO), 2P+T 20 A, INCLUINDO SUPORTE E PLACA - FORNECIMENTO E INSTALAÇÃO, AF_12/2015	UN	15,0 = Manutenção Elétrica
11.16	LUMINÁRIA FLUORESCENTE COMPLETA C/2 LÂMPADAS DE 20W	UN	15,0 = Manutenção Elétrica
11.17	LUMINÁRIA FLUORESCENTE COMPLETA (1 X 32)W	UN	20,0 = Manutenção Elétrica
11.18	LUMINÁRIA TIPO PLAFON EM PLÁSTICO, DE SOBREPOR, COM 1 LÂMPADA FLUORESCENTE DE 15 W, SEM REATOR - FORNECIMENTO E INSTALAÇÃO, AF_02/2020	UN	20,0 = Manutenção Elétrica
12 PINTURA			
12.1	EMASSAMENTO DE SUPERFÍCIE, COM APLICAÇÃO DE 01 DEMÃO DE MASSA ACRÍLICA, LIXAMENTO E RETOQUES - REV 03	m²	213,81 = Consta em quadro de dados do projeto
12.2	PINTURA DE ACABAMENTO COM APLICAÇÃO DE 02 DEMÃOS DE TINTA PVA LATEX PARA INTERIORES - CORES CONVENCIONAIS - REV 03	m²	213,81 = Consta em quadro de dados do projeto
12.3	REMOÇÃO DE PINTURA LÁTEX (RASPAGEM E/OU LIXAMENTO E/OU ESCOVAÇÃO)	m²	513,84 = Consta em quadro de dados do projeto

12.4	APLICAÇÃO MANUAL DE PINTURA COM TINTA LÁTEX ACRÍLICA EM PAREDES, DUAS DEMÃOS. AF_06/2014	m²	513,84 = Consta em quadro de dados do projeto
12.5	PINTURA COM TINTA ACRÍLICA DE ACABAMENTO APLICADA A ROLO OU PINCEL SOBRE SUPERFÍCIES METÁLICAS (EXCETO PERFIL) EXECUTADO EM OBRA (02 DEMÃOS). AF_01/2020	m²	15,0 = Gradil
13 INSTALAÇÕES HIDROSSANITÁRIAS			
13.1	TUBO PVC, SERIE NORMAL, ESGOTO PREDIAL, DN 40 MM, FORNECIDO E INSTALADO EM RAMAL DE DESCARGA OU RAMAL DE ESGOTO SANITÁRIO. AF_12/2014	M	56,87 = Manutenção Hidrossanitário
13.2	TUBO PVC, SERIE NORMAL, ESGOTO PREDIAL, DN 50 MM, FORNECIDO E INSTALADO EM RAMAL DE DESCARGA OU RAMAL DE ESGOTO SANITÁRIO. AF_12/2014	M	5,54 = Manutenção Hidrossanitário
13.3	TUBO PVC, SERIE NORMAL, ESGOTO PREDIAL, DN 100 MM, FORNECIDO E INSTALADO EM SUBCOLETOR AÉREO DE ESGOTO SANITÁRIO. AF_12/2014	M	89,68 = Manutenção Hidrossanitário
13.4	JOELHO 45 GRAUS, PVC, SERIE NORMAL, ESGOTO PREDIAL, DN 40 MM, JUNTA SOLDÁVEL, FORNECIDO E INSTALADO EM RAMAL DE DESCARGA OU RAMAL DE ESGOTO SANITÁRIO. AF_12/2014	UN	5,0 = Manutenção Hidrossanitário
13.5	JOELHO 90 GRAUS, PVC, SERIE NORMAL, ESGOTO PREDIAL, DN 40 MM, JUNTA SOLDÁVEL, FORNECIDO E INSTALADO EM RAMAL DE DESCARGA OU RAMAL DE ESGOTO SANITÁRIO. AF_12/2014	UN	4,0 = Manutenção Hidrossanitário
13.6	JOELHO 90 GRAUS, PVC, SERIE NORMAL, ESGOTO PREDIAL, DN 100 MM, JUNTA ELÁSTICA, FORNECIDO E INSTALADO EM PRUMADA DE ESGOTO SANITÁRIO OU VENTILAÇÃO. AF_12/2014	UN	8,0 = Manutenção Hidrossanitário
13.7	JUNÇÃO SIMPLES, PVC, SERIE NORMAL, ESGOTO PREDIAL, DN 40 MM, JUNTA SOLDÁVEL, FORNECIDO E INSTALADO EM RAMAL DE DESCARGA OU RAMAL DE ESGOTO SANITÁRIO. AF_12/2014	UN	6,0 = Manutenção Hidrossanitário
13.8	JUNÇÃO SIMPLES, PVC, SERIE NORMAL, ESGOTO PREDIAL, DN 100 X 100 MM, JUNTA ELÁSTICA, FORNECIDO E INSTALADO EM PRUMADA DE ESGOTO SANITÁRIO OU VENTILAÇÃO. AF_12/2014	UN	7,0 = Manutenção Hidrossanitário
13.9	JUNÇÃO SIMPLES, PVC, SERIE NORMAL, ESGOTO PREDIAL, DN 100 X 100 MM, JUNTA ELÁSTICA, FORNECIDO E INSTALADO EM PRUMADA DE ESGOTO SANITÁRIO OU VENTILAÇÃO. AF_12/2014	UN	5,0 = Manutenção Hidrossanitário
13.10	CAIXA SIFONADA, PVC, DN 100 X 100 X 50 MM, JUNTA ELÁSTICA, FORNECIDA E INSTALADA EM RAMAL DE DESCARGA OU EM RAMAL DE ESGOTO SANITÁRIO. AF_12/2014	UN	6,0 = Manutenção Hidrossanitário
13.11	RALO SIFONADO, PVC, DN 100 X 40 MM, JUNTA SOLDÁVEL, FORNECIDO E INSTALADO EM RAMAL DE DESCARGA OU EM RAMAL DE ESGOTO SANITÁRIO. AF_12/2014	UN	8,0 = Manutenção Hidrossanitário
13.12	INSTALAÇÃO DE TUBO DE VENTILAÇÃO 50MM C/ L=4M, C/ REBOCO E PINTURA A CAL (C/ MATERIAL)	UN	5,0 = Manutenção Hidrossanitário
13.13	CAIXA COM GRELHA SIMPLES RETANGULAR, EM ALVENARIA COM BLOCOS DE CONCRETO, DIMENSÕES INTERNAS 0,5X1X1 M. AF_12/2020	UN	1,0 = Manutenção Hidrossanitário
13.14	TUBO, PVC, SOLDÁVEL, DN 20MM, INSTALADO EM RAMAL DE DISTRIBUIÇÃO DE ÁGUA - FORNECIMENTO E INSTALAÇÃO. AF_12/2014	M	18,24 = Manutenção Hidrossanitário
13.15	TUBO, PVC, SOLDÁVEL, DN 25MM, INSTALADO EM PRUMADA DE ÁGUA - FORNECIMENTO E INSTALAÇÃO. AF_12/2014	M	38,54 = Manutenção Hidrossanitário
13.16	TUBO, PVC, SOLDÁVEL, DN 32MM, INSTALADO EM PRUMADA DE ÁGUA - FORNECIMENTO E INSTALAÇÃO. AF_12/2014	M	2,57 = Manutenção Hidrossanitário
13.17	JOELHO 90 GRAUS, PVC, SOLDÁVEL, DN 20MM, INSTALADO EM RAMAL DE DISTRIBUIÇÃO DE ÁGUA - FORNECIMENTO E INSTALAÇÃO. AF_12/2014	UN	10,0 = Manutenção Hidrossanitário
13.18	JOELHO 90 GRAUS, PVC, SOLDÁVEL, DN 25MM, INSTALADO EM PRUMADA DE ÁGUA - FORNECIMENTO E INSTALAÇÃO. AF_12/2014	UN	7,0 = Manutenção Hidrossanitário
13.19	JOELHO 90 GRAUS, PVC, SOLDÁVEL, DN 32MM, INSTALADO EM PRUMADA DE ÁGUA - FORNECIMENTO E INSTALAÇÃO. AF_12/2014	UN	2,0 = Manutenção Hidrossanitário
13.20	TÊ DE REDUÇÃO, PVC, SOLDÁVEL, DN 25MM X 20MM, INSTALADO EM PRUMADA DE ÁGUA - FORNECIMENTO E INSTALAÇÃO. AF_12/2014	UN	5,0 = Manutenção Hidrossanitário
13.21	TÊ DE REDUÇÃO, PVC, SOLDÁVEL, DN 32MM X 25MM, INSTALADO EM PRUMADA DE ÁGUA - FORNECIMENTO E INSTALAÇÃO. AF_12/2014	UN	2,0 = Manutenção Hidrossanitário
13.22	TE, PVC, SOLDÁVEL, DN 20MM, INSTALADO EM RAMAL DE DISTRIBUIÇÃO DE ÁGUA - FORNECIMENTO E INSTALAÇÃO. AF_12/2014	UN	4,0 = Manutenção Hidrossanitário
13.23	TE, PVC, SOLDÁVEL, DN 25MM, INSTALADO EM PRUMADA DE ÁGUA - FORNECIMENTO E INSTALAÇÃO. AF_12/2014	UN	3,0 = Manutenção Hidrossanitário

13.24	REGISTRO DE GAVETA BRUTO, LATÃO, ROSCÁVEL, 1 1/2" - FORNECIMENTO E INSTALAÇÃO. AF_08/2021	UN	1,0 = Manutenção Hidrossanitário
13.25	REGISTRO DE PRESSÃO BRUTO, LATÃO, ROSCÁVEL, 3/4", COM ACABAMENTO E CANOPLA CROMADOS - FORNECIMENTO E INSTALAÇÃO. AF_08/2021	UN	1,0 = Manutenção Hidrossanitário
13.26	CAIXA D'ÁGUA EM FIBRA DE VIDRO - INSTALADA, SEM ESTRUTURA DE SUPORTE CAP. 2.000 LITROS	un	1,0 = Manutenção Hidrossanitário
14 LOUÇAS / METAIS			
14.1	VASO SANITARIO C/CAIXA DE DESCARGA ACOPLADA, C/SAÍDA HORIZONTAL, LINHA RAVENA, DECA OU SIMILAR, INCLUSIVE ASSENTO ASTRA TPK OU SIMILAR, CONJ. DE FIXAÇÃO DECA SP13 OU SIMILAR, ANEL DE VEDAÇÃO E ENGATE PLÁSTICO	un	3,0 = Banheiros Masc. e Fem.
14.2	VASO SANITARIO SIFONADO CONVENCIONAL PARA PCD SEM FURO FRONTAL COM LOUÇA BRANCA SEM ASSENTO, INCLUSO CONJUNTO DE LIGAÇÃO PARA BACIA SANITÁRIA AJUSTÁVEL - FORNECIMENTO E INSTALAÇÃO. AF_01/2020	UN	1,0 = Banheiros PCD
14.3	PUXADOR PARA PCD, FIXADO NA PORTA - FORNECIMENTO E INSTALAÇÃO. AF_01/2020	UN	1,0 = Banheiros PCD
14.4	LAVATÓRIO LOUÇA BRANCA SUSPENSO, 29,5 X 39CM OU EQUIVALENTE, PADRÃO POPULAR - FORNECIMENTO E INSTALAÇÃO. AF_01/2020	UN	4,0 = Banheiros
14.5	TORNEIRA CROMADA DE MESA, 1/2"OU 3/4" PARA LAVATÓRIO, PADRÃO POPULAR - FORNECIMENTO E INSTALAÇÃO. AF_01/2020	UN	4,0 = Banheiros e pia
14.6	PAPELEIRA DE PAREDE EM METAL CROMADO SEM TAMPA, INCLUSO FIXAÇÃO. AF_01/2020	UN	4,0 = Banheiros
14.7	SABONETEIRA PLASTICA TIPO DISPENSER PARA SABONETE LIQUIDO COM RESERVATORIO 800 A 1500 ML, INCLUSO FIXAÇÃO. AF_01/2020	UN	4,0 = Banheiros
14.8	CHUVEIRO SIMPLES DE PLÁSTICO (HERC REF 1980 OU SIMILAR), C/ REGISTRO DE PRESSÃO DE PVC	un	2,0 = Banheiros
14.9	ASSENTO PLÁSTICO, UNIVERSAL, BRANCO, PARA VASO SANITÁRIO, PADRÃO POPULAR	un	4,0 = Banheiros
14.10	BANCO ARTICULADO, EM AÇO INOX, PARA PCD, FIXADO NA PAREDE - FORNECIMENTO E INSTALAÇÃO. AF_01/2020	UN	1,0 = Banheiros PCD
14.11	MICTÓRIO SIFONADO LOUÇA BRANCA -PADRÃO MÉDIO -FORNECIMENTO E INSTALAÇÃO. AF_01/2020	UN	2,0 = 2,00
14.12	BANCADA EM GRANITO CINZA ANDORINHA, E=2CM	m²	0,7 = 2 x 0,35
14.13	PIA DE COZINHA COM BANCADA EM AÇO INOX, DIM 1,80X0,60, C/ 02 CUBAS, SIFÃO CROMADO, VÁLVULA CROMADA, TORNEIRA CROMADA, CONCRETADA E ASSENTADA.	un	1,0 = Cantina
15 DIVERSOS			
15.1	QUADRO ESCOLAR EM FÓRMICA BRANCA COM MOLDURA	m²	14,4 = 1,20 x 3 x 4
16 LIMPEZA DA OBRA			
16.1	LIMPEZA GERAL	m²	395,14 = Área Construída

ELINE
 GASPAR DE
 SENA:6071
 9572304

Assinado de forma digital por ELINE GASPAR DE SENA:60719572304
 Dados: 2022.11.07 19:02:10 -03'00'



Bancos
SINAPI - 09/2022 -
Maranhão
SBC - 10/2022 - Maranhão
ORSE - 08/2022 - Sergipe
SEINFRA - 027 - Ceará

B.D.I.
25,0%

Encargos Sociais
Não Desonerado:
Horista: 112,90%
Mensalista: 70,87%

OBRA - REFORMA E AMPLIAÇÃO DA UNIDADE ESCOLAR SEVERO SOARES DOS SANTOS

Orçamento Sintético

Item	Código	Banco	Descrição	Und	Quant.	Valor Unit	Valor Unit com BDI	Total	Peso (%)
1			SERVIÇOS PRELIMINARES					8.591,32	2,71 %
1.1	C4541	SEINFRA	PLACA PADRÃO DE OBRA, TIPO BANNER	m²	6	368,34	460,42	2.762,52	0,87 %
1.2	90778	SINAPI	ENGENHEIRO CIVIL DE OBRA PLENO COM ENCARGOS COMPLEMENTARES	H	40	116,58	145,72	5.828,80	1,84 %
2			DEMOLIÇÃO E RETIRADA					1.734,13	0,55 %
2.1	97645	SINAPI	REMOÇÃO DE JANELAS, DE FORMA MANUAL, SEM REAPROVEITAMENTO. AF_12/2017	m²	44,96	25,33	31,66	1.423,43	0,45 %
2.2	97644	SINAPI	REMOÇÃO DE PORTAS, DE FORMA MANUAL, SEM REAPROVEITAMENTO. AF_12/2017	m²	28,92	7,00	8,75	253,05	0,08 %
2.3	97663	SINAPI	REMOÇÃO DE LOUÇAS, DE FORMA MANUAL, SEM REAPROVEITAMENTO. AF_12/2017	UN	5	9,23	11,53	57,65	0,02 %
3			SERVIÇOS EM TERRA					2.077,19	0,65 %
3.1	2497	ORSE	ESCAVAÇÃO MANUAL DE VALA OU CAVA EM MATERIAL DE 1ª CATEGORIA, PROFUNDIDADE ATÉ 1,50M	m³	8,38	49,89	62,36	522,57	0,16 %
3.2	96523	SINAPI	ESCAVAÇÃO MANUAL PARA BLOCO DE COROAMENTO OU SAPATA (INCLUINDO ESCAVAÇÃO PARA COLOCAÇÃO DE FÔRMAS). AF_06/2017	m³	1,79	75,04	93,80	167,90	0,05 %
3.3	020504	SBC	ATERRO SIMPLES C/ MAT PROVENIENTE DAS ESCAV + TRATOR	m³	16	69,34	86,67	1.386,72	0,44 %
4			INFRAESTRUTURA					17.568,21	5,54 %
4.1	96535	SINAPI	FABRICAÇÃO, MONTAGEM E DESMONTAGEM DE FÔRMA PARA SAPATA, EM MADEIRA SERRADA, E=25 MM, 4 UTILIZAÇÕES. AF_06/2017	m²	11,99	137,40	171,75	2.059,28	0,65 %
4.2	96617	SINAPI	LASTRO DE CONCRETO MAGRO, APLICADO EM BLOCOS DE COROAMENTO OU SAPATAS, ESPESSURA DE 3 CM. AF_08/2017	m²	23,98	16,76	20,95	502,38	0,16 %
4.3	96546	SINAPI	ARMAÇÃO DE BLOCO, VIGA BALDRAME OU SAPATA UTILIZANDO AÇO CA-50 DE 10 MM - MONTAGEM. AF_06/2017	KG	159,92	14,19	17,73	2.835,38	0,89 %
4.4	92800	SINAPI	CORTE E DOBRA DE AÇO CA-60, DIÂMETRO DE 5,0 MM. AF_06/2022	KG	10	11,49	14,36	143,60	0,05 %

SEI 2022-000000000-000000000
FOLHA 05/05
SERVID - CNE

4.5	94965	SINAPI	CONCRETO FCK = 25MPA, TRAÇO 1:2,3:2,7 (EM MASSA SECA DE CIMENTO/ AREIA MÉDIA/ BRITA 1) - PREPARO MECÂNICO COM BETONEIRA 400 L. AF_05/2021	m³	6,58	483,89	604,86	3.979,97	1,25 %
4.6	103670	SINAPI	LANÇAMENTO COM USO DE BALDES, ADENSAMENTO E ACABAMENTO DE CONCRETO EM ESTRUTURAS. AF_02/2022	m³	6,58	226,50	283,12	1.862,92	0,59 %
4.7	98546	SINAPI	IMPERMEABILIZAÇÃO DE SUPERFÍCIE COM MANTA ASFÁLTICA, UMA CAMADA, INCLUSIVE APLICAÇÃO DE PRIMER ASFÁLTICO, E=3MM. AF_06/2018	m²	55,97	88,40	110,50	6.184,68	1,95 %
5			SUPERESTRUTURA					14.161,57	4,46 %
5.1	92419	SINAPI	MONTAGEM E DESMONTAGEM DE FÔRMA DE PILARES RETANGULARES E ESTRUTURAS SIMILARES, PÉ-DIREITO SIMPLES, EM CHAPA DE MADEIRA COMPENSADA RESINADA, 4 UTILIZAÇÕES. AF_09/2020	m²	11,2	76,72	95,90	1.074,08	0,34 %
5.2	96546	SINAPI	ARMAÇÃO DE BLOCO, VIGA BALDRAME OU SAPATA UTILIZANDO AÇO CA-50 DE 10 MM - MONTAGEM. AF_06/2017	KG	159,92	14,19	17,73	2.835,38	0,89 %
5.3	94965	SINAPI	CONCRETO FCK = 25MPA, TRAÇO 1:2,3:2,7 (EM MASSA SECA DE CIMENTO/ AREIA MÉDIA/ BRITA 1) - PREPARO MECÂNICO COM BETONEIRA 400 L. AF_05/2021	m³	2,39	483,89	604,86	1.445,61	0,46 %
5.4	103670	SINAPI	LANÇAMENTO COM USO DE BALDES, ADENSAMENTO E ACABAMENTO DE CONCRETO EM ESTRUTURAS. AF_02/2022	m³	2,39	226,50	283,12	676,65	0,21 %
5.5	92463	SINAPI	MONTAGEM E DESMONTAGEM DE FÔRMA DE VIGA, ESCORAMENTO COM GARFO DE MADEIRA, PÉ-DIREITO SIMPLES, EM CHAPA DE MADEIRA RESINADA, 8 UTILIZAÇÕES. AF_09/2020	m²	14	126,56	158,20	2.214,80	0,70 %
5.6	94965	SINAPI	CONCRETO FCK = 25MPA, TRAÇO 1:2,3:2,7 (EM MASSA SECA DE CIMENTO/ AREIA MÉDIA/ BRITA 1) - PREPARO MECÂNICO COM BETONEIRA 400 L. AF_05/2021	m³	2,94	483,89	604,86	1.778,28	0,56 %
5.7	92762	SINAPI	ARMAÇÃO DE PILAR OU VIGA DE ESTRUTURA CONVENCIONAL DE CONCRETO ARMADO UTILIZANDO AÇO CA-50 DE 10,0 MM - MONTAGEM. AF_06/2022	KG	196	12,79	15,98	3.132,08	0,99 %
5.8	103670	SINAPI	LANÇAMENTO COM USO DE BALDES, ADENSAMENTO E ACABAMENTO DE CONCRETO EM ESTRUTURAS. AF_02/2022	m³	2,94	226,50	283,12	832,37	0,26 %
5.9	92800	SINAPI	CORTE E DOBRA DE AÇO CA-60, DIÂMETRO DE 5,0 MM. AF_06/2022	KG	12	11,49	14,36	172,32	0,05 %
6			ALVENARIA/DIVISÓRIAS					25.438,12	8,02 %
6.1	103329	SINAPI	ALVENARIA DE VEDAÇÃO DE BLOCOS CERÂMICOS FURADOS NA HORIZONTAL DE 9X19X19 CM (ESPESSURA 9 CM) E ARGAMASSA DE ASSENTAMENTO COM PREPARO MANUAL. AF_12/2021	m²	227,83	78,30	97,87	22.297,72	7,03 %
6.2	1849	ORSE	GRADE PROTEÇÃO C/ BARRA QUADRADA FERRO 5/8"	m²	15	167,49	209,36	3.140,40	0,99 %

IMPRESSO - ORSE
 10/10/2022 10:50
 10/10/2022 10:50
 10/10/2022 10:50

7			COBERTURA					87.597,40	27,61 %
7.1	92539	SINAPI	TRAMA DE MADEIRA COMPOSTA POR RIPAS, CAIBROS E TERÇAS PARA TELHADOS DE ATÉ 2 ÁGUAS PARA TELHA DE ENCAIXE DE CERÂMICA OU DE CONCRETO, INCLUSO TRANSPORTE VERTICAL. AF_07/2019	m²	168,74	78,63	98,28	16.583,76	5,23 %
7.2	94201	SINAPI	TELHAMENTO COM TELHA CERÂMICA CAPA-CANAL, TIPO COLONIAL, COM ATÉ 2 ÁGUAS, INCLUSO TRANSPORTE VERTICAL. AF_07/2019	m²	168,74	40,18	50,22	8.474,12	2,67 %
7.3	276	ORSE	REVISÃO EM COBERTURA COM TELHA CERAMICA TIPO CANAL COMUM, ITABAIANA OU SIMILAR, COM REPOSIÇÃO DE 20% DO MATERIAL	m²	361,26	73,71	92,13	33.282,88	10,49 %
7.4	9101	ORSE	CALHA EM CHAPA DE ALUMINIO, DESENVOLVIMENTO 85 CM	m	14	129,96	162,45	2.274,30	0,72 %
7.5	96116	SINAPI	FORRO EM RÉGUAS DE PVC, FRISADO, PARA AMBIENTES COMERCIAIS, INCLUSIVE ESTRUTURA DE FIXAÇÃO. AF_05/2017_P	m²	269,78	73,53	91,91	24.795,47	7,81 %
7.6	102233	SINAPI	PINTURA IMUNIZANTE PARA MADEIRA, 1 DEMÃO. AF_01/2021	m²	168,74	10,37	12,96	2.186,87	0,69 %
8			REVESTIMENTOS E ACABAMENTOS					36.361,37	11,46 %
8.1	87878	SINAPI	CHAPISCO APLICADO EM ALVENARIAS E ESTRUTURAS DE CONCRETO INTERNAS, COM COLHER DE PEDREIRO. ARGAMASSA TRAÇO 1:3 COM PREPARO MANUAL. AF_06/2014	m²	515,66	4,21	5,26	2.712,37	0,85 %
8.2	3316	ORSE	REBOCO OU EMBOÇO EXTERNO, DE PAREDE, COM ARGAMASSA TRAÇO T5 - 1:2:8 (CIMENTO / CAL / AREIA), ESPESSURA 2,5 CM	m²	515,66	34,86	43,57	22.467,30	7,08 %
8.3	87554	SINAPI	EMBOÇO, PARA RECEBIMENTO DE CERÂMICA, EM ARGAMASSA TRAÇO 1:2:8, PREPARO MANUAL, APLICADO MANUALMENTE EM FACES INTERNAS DE PAREDES, PARA AMBIENTE COM ÁREA MAIOR QUE 10M2, ESPESSURA DE 10MM, COM EXECUÇÃO DE TALISCAS. AF_06/2014	m²	110,71	18,03	22,53	2.494,29	0,79 %
8.4	4973	ORSE	REVESTIMENTO CERÂMICO PARA PISO OU PAREDE, 45 X 45 CM, LINHA FUOCO BIANCO (PORCELANATO), ELIANE OU SIMILAR, APLICADO COM ARGAMASSA INDUSTRIALIZADA ACIII, REJUNTADO, EXCLUSIVE REGULARIZAÇÃO DE BASE OU EMBOÇO	m²	110,71	62,78	78,47	8.687,41	2,74 %
9			PAVIMENTAÇÃO					18.129,57	5,71 %
9.1	94992	SINAPI	EXECUÇÃO DE PASSEIO (CALÇADA) OU PISO DE CONCRETO COM CONCRETO MOLDADO IN LOCO, FEITO EM OBRA, ACABAMENTO CONVENCIONAL, ESPESSURA 6 CM, ARMADO. AF_07/2016	m²	21,57	81,26	101,57	2.190,86	0,69 %
9.2	023154	SBC	RECUPERACAO E REPARO DE PISOS CIMENTADOS	m²	125,47	37,56	46,95	5.890,81	1,86 %

REVISÃO
 05/01/2021
 SBC - DEPARTAMENTO

13.8	89834	SINAPI	JUNÇÃO SIMPLES, PVC, SERIE NORMAL, ESGOTO PREDIAL, DN 100 X 100 MM, JUNTA ELÁSTICA, FORNECIDO E INSTALADO EM PRUMADA DE ESGOTO SANITÁRIO OU VENTILAÇÃO. AF_12/2014	UN	7	50,20	62,75	439,25	0,14 %
13.9	89834	SINAPI	JUNÇÃO SIMPLES, PVC, SERIE NORMAL, ESGOTO PREDIAL, DN 100 X 100 MM, JUNTA ELÁSTICA, FORNECIDO E INSTALADO EM PRUMADA DE ESGOTO SANITÁRIO OU VENTILAÇÃO. AF_12/2014	UN	5	50,20	62,75	313,75	0,10 %
13.10	89707	SINAPI	CAIXA SIFONADA, PVC, DN 100 X 100 X 50 MM, JUNTA ELÁSTICA, FORNECIDA E INSTALADA EM RAMAL DE DESCARGA OU EM RAMAL DE ESGOTO SANITÁRIO. AF_12/2014	UN	6	46,66	58,32	349,92	0,11 %
13.11	89709	SINAPI	RALO SIFONADO, PVC, DN 100 X 40 MM, JUNTA SOLDÁVEL, FORNECIDO E INSTALADO EM RAMAL DE DESCARGA OU EM RAMAL DE ESGOTO SANITÁRIO. AF_12/2014	UN	8	20,72	25,90	207,20	0,07 %
13.12	C3738	SEINFRA	INSTALAÇÃO DE TUBO DE VENTILAÇÃO 50MM C/ L=4M. C/ REBOCO E PINTURA A CAL (C/ MATERIAL)	UN	5	54,41	68,01	340,05	0,11 %
13.13	97953	SINAPI	CAIXA COM GRELHA SIMPLES RETANGULAR, EM ALVENARIA COM BLOCOS DE CONCRETO, DIMENSÕES INTERNAS: 0,5X1X1 M. AF_12/2020	UN	1	1.270,38	1.587,97	1.587,97	0,50 %
13.14	89401	SINAPI	TUBO, PVC, SOLDÁVEL, DN 20MM, INSTALADO EM RAMAL DE DISTRIBUIÇÃO DE ÁGUA - FORNECIMENTO E INSTALAÇÃO. AF_12/2014	M	18,24	9,17	11,46	209,03	0,07 %
13.15	89446	SINAPI	TUBO, PVC, SOLDÁVEL, DN 25MM, INSTALADO EM PRUMADA DE ÁGUA - FORNECIMENTO E INSTALAÇÃO. AF_12/2014	M	38,54	5,95	7,43	286,35	0,09 %
13.16	89447	SINAPI	TUBO, PVC, SOLDÁVEL, DN 32MM, INSTALADO EM PRUMADA DE ÁGUA - FORNECIMENTO E INSTALAÇÃO. AF_12/2014	M	2,57	12,64	15,80	40,60	0,01 %
13.17	89404	SINAPI	JOELHO 90 GRAUS, PVC, SOLDÁVEL, DN 20MM, INSTALADO EM RAMAL DE DISTRIBUIÇÃO DE ÁGUA - FORNECIMENTO E INSTALAÇÃO. AF_12/2014	UN	10	5,67	7,08	70,80	0,02 %
13.18	89481	SINAPI	JOELHO 90 GRAUS, PVC, SOLDÁVEL, DN 25MM, INSTALADO EM PRUMADA DE ÁGUA - FORNECIMENTO E INSTALAÇÃO. AF_12/2014	UN	7	4,46	5,57	38,99	0,01 %
13.19	89492	SINAPI	JOELHO 90 GRAUS, PVC, SOLDÁVEL, DN 32MM, INSTALADO EM PRUMADA DE ÁGUA - FORNECIMENTO E INSTALAÇÃO. AF_12/2014	UN	2	7,31	9,13	18,26	0,01 %
13.20	89619	SINAPI	TÊ DE REDUÇÃO, PVC, SOLDÁVEL, DN 25MM X 20MM, INSTALADO EM PRUMADA DE ÁGUA - FORNECIMENTO E INSTALAÇÃO. AF_12/2014	UN	5	8,69	10,86	54,30	0,02 %
13.21	89622	SINAPI	TÊ DE REDUÇÃO, PVC, SOLDÁVEL, DN 32MM X 25MM, INSTALADO EM PRUMADA DE ÁGUA - FORNECIMENTO E INSTALAÇÃO. AF_12/2014	UN	2	13,70	17,12	34,24	0,01 %

SERVIÇO - OMS
 DATA
 11/11/2014

13.22	89438	SINAPI	TE, PVC, SOLDÁVEL, DN 20MM, INSTALADO EM RAMAL DE DISTRIBUIÇÃO DE ÁGUA - FORNECIMENTO E INSTALAÇÃO. AF_12/2014	UN	4	8,02	10,02	40,08	0,01 %
13.23	89617	SINAPI	TE, PVC, SOLDÁVEL, DN 25MM, INSTALADO EM PRUMADA DE ÁGUA - FORNECIMENTO E INSTALAÇÃO. AF_12/2014	UN	3	6,48	8,10	24,30	0,01 %
13.24	94497	SINAPI	REGISTRO DE GAVETA BRUTO, LATÃO, ROSCÁVEL, 1 1/2" - FORNECIMENTO E INSTALAÇÃO. AF_08/2021	UN	1	107,70	134,62	134,62	0,04 %
13.25	89985	SINAPI	REGISTRO DE PRESSÃO BRUTO, LATÃO, ROSCÁVEL, 3/4", COM ACABAMENTO E CANOPLA CROMADOS - FORNECIMENTO E INSTALAÇÃO. AF_08/2021	UN	1	91,10	113,87	113,87	0,04 %
13.26	1429	ORSE	CAIXA D'ÁGUA EM FIBRA DE VIDRO - INSTALADA, SEM ESTRUTURA DE SUPORTE CAP. 2.000 LITROS	un	1	1.937,31	2.421,63	2.421,63	0,76 %
14			LOUÇAS / METAIS					9.926,69	3,13 %
14.1	9017	ORSE	VASO SANITARIO C/CAIXA DE DESCARGA ACOPLADA, C/SAÍDA HORIZONTAL, LINHA RAVENA, DECA OU SIMILAR, INCLUSIVE ASSENTO ASTRA TPK OU SIMILAR, CONJ. DE FIXAÇÃO DECA SP13 OU SIMILAR, ANEL DE VEDAÇÃO E ENGATE PLÁSTICO	un	3	448,95	561,18	1.683,54	0,53 %
14.2	95472	SINAPI	VASO SANITARIO SIFONADO CONVENCIONAL PARA PCD SEM FURO FRONTAL COM LOUÇA BRANCA SEM ASSENTO, INCLUSO CONJUNTO DE LIGAÇÃO PARA BACIA SANITÁRIA AJUSTÁVEL - FORNECIMENTO E INSTALAÇÃO. AF_01/2020	UN	1	717,38	896,72	896,72	0,28 %
14.3	100874	SINAPI	PUXADOR PARA PCD, FIXADO NA PORTA - FORNECIMENTO E INSTALAÇÃO. AF_01/2020	UN	1	287,23	359,03	359,03	0,11 %
14.4	86904	SINAPI	LAVATÓRIO LOUÇA BRANCA SUSPENSO, 29,5 X 39CM OU EQUIVALENTE, PADRÃO POPULAR - FORNECIMENTO E INSTALAÇÃO. AF_01/2020	UN	4	137,82	172,27	689,08	0,22 %
14.5	86906	SINAPI	TORNEIRA CROMADA DE MESA, 1/2"OU 3/4" PARA LAVATÓRIO, PADRÃO POPULAR - FORNECIMENTO E INSTALAÇÃO. AF_01/2020	UN	4	55,50	69,37	277,48	0,09 %
14.6	95544	SINAPI	PAPELEIRA DE PAREDE EM METAL CROMADO SEM TAMPA, INCLUSO FIXAÇÃO. AF_01/2020	UN	4	63,51	79,38	317,52	0,10 %
14.7	95547	SINAPI	SABONETEIRA PLASTICA TIPO DISPENSER PARA SABONETE LIQUIDO COM RESERVATORIO 800 A 1500 ML, INCLUSO FIXAÇÃO. AF_01/2020	UN	4	85,17	106,46	425,84	0,13 %
14.8	2022	ORSE	CHUVEIRO SIMPLES DE PLÁSTICO (HERC REF 1980 OU SIMILAR), C/ REGISTRO DE PRESSÃO DE PVC	un	2	82,02	102,52	205,04	0,06 %
14.9	2056	ORSE	ASSENTO PLÁSTICO, UNIVERSAL, BRANCO, PARA VASO SANITÁRIO, PADRÃO POPULAR	un	4	21,64	27,05	108,20	0,03 %
14.10	100875	SINAPI	BANCO ARTICULADO, EM ACO INOX, PARA PCD, FIXADO NA PAREDE - FORNECIMENTO E INSTALAÇÃO. AF_01/2020	UN	1	967,79	1.209,73	1.209,73	0,38 %
14.11	100858	SINAPI	MICTÓRIO SIFONADO LOUÇA BRANCA -PADRÃO MÉDIO -FORNECIMENTO E INSTALAÇÃO. AF_01/2020	UN	2	624,92	781,15	1.562,30	0,49 %

VASO SANITARIO
 C/CAIXA DE DESCARGA
 ACOPLADA, C/SAÍDA
 HORIZONTAL, LINHA
 RAVENA, DECA -
 CONJ. DE FIXAÇÃO
 DECA SP13 OU
 SIMILAR, ANEL DE
 VEDAÇÃO E ENGATE
 PLÁSTICO

14.12	10759	ORSE	BANCADA EM GRANITO CINZA ANDORINHA, E=2CM	m²	0,7	439,93	549,91	384,93	0,12 %
14.13	2108	ORSE	PIA DE COZINHA COM BANCADA EM AÇO INOX, DIM 1,80X0,60, C/ 02 CUBAS, SIFÃO CROMADO, VÁLVULA CROMADA, TORNEIRA CROMADA, CONCRETADA E ASSENTADA.	un	1	1.445,83	1.807,28	1.807,28	0,57 %
15			DIVERSOS					7.422,91	2,34 %
15.1	2387	ORSE	QUADRO ESCOLAR EM FÓRMICA BRANCA COM MOLDURA	m²	14,4	412,39	515,48	7.422,91	2,34 %
16			LIMPEZA DA OBRA					1.126,14	0,35 %
16.1	2450	ORSE	LIMPEZA GERAL	m²	395,14	2,28	2,85	1.126,14	0,35 %

Total sem BDI	253.848,27
Total do BDI	63.434,98
Total Geral	317.283,25

ELINE
GASPAR DE
SENA:6071
9572304

Assinado de
forma digital por
ELINE GASPAR DE
SENA:6071957230
4
Dados: 2022.11.07
19:02:24 -03'00'

SENA:6071957230
FORMA
DIGITAL
ELINE GASPAR DE
SENA:6071957230
4



Bancos
SINAPI - 09/2022 - Maranhão
SBC - 10/2022 - Maranhão
ORSE - 08/2022 - Sergipe
SEINFRA - 027 - Ceará

B.D.I.
25,0%

Encargos Sociais
Não Desonerado:
Horista: 112,90%
Mensalista: 70,87%

OBRA - REFORMA E AMPLIAÇÃO DA UNIDADE ESCOLAR SEVERO SOARES DOS SANTOS

Curva ABC de Serviços									
Código	Banco	Descrição	Tipo	Und	Quant.	Valor Unit	Total	Peso (%)	Peso Acumulado (%)
276	ORSE	REVISÃO EM COBERTURA COM TELHA CERAMICA TIPO CANAL COMUM, ITABAIANA OU SIMILAR, COM REPOSIÇÃO DE 20% DO MATERIAL.	Telhamento	m²	361,26	92,13	33.282,88	10,49	10,49
96116	SINAPI	FORRO EM RÉGUAS DE PVC, FRISADO, PARA AMBIENTES COMERCIAIS, INCLUSIVE ESTRUTURA DE FIXAÇÃO. AF_05/2017_P	REVE - REVESTIMENTO E TRATAMENTO DE SUPERFÍCIES	m²	269,78	91,91	24.795,47	7,81	18,30
94573	SINAPI	JANELA DE ALUMÍNIO DE CORRER COM 4 FOLHAS PARA VIDROS, COM VIDROS, BATENTE, ACABAMENTO COM ACETATO OU BRILHANTE E FERRAGENS. EXCLUSIVE ALIZAR E CONTRAMARCO. FORNECIMENTO E INSTALAÇÃO. AF_12/2019	ESQV - ESQUADRIAS/FERRAGENS/VIDROS	m²	44,0	512,27	22.539,88	7,10	25,41
3316	ORSE	REBOCO OU EMBOÇO EXTERNO, DE PAREDE, COM ARGAMASSA TRAÇO T5 - 1:2:8 (CIMENTO / CAL / AREIA), ESPESSURA 2,5 CM	Conversão InfoWOrca	m²	515,66	43,57	22.467,30	7,08	32,49
103329	SINAPI	ALVENARIA DE VEDAÇÃO DE BLOCOS CERÂMICOS FURADOS NA HORIZONTAL DE 9X19X19 CM (ESPESSURA 9 CM) E ARGAMASSA DE ASSENTAMENTO COM PREPARO MANUAL. AF_12/2021	PARE - PAREDES/PAINÉIS	m²	227,83	97,87	22.297,72	7,03	39,52
92539	SINAPI	TRAMA DE MADEIRA COMPOSTA POR RIPAS, CAIBROS E TERÇAS PARA TELHADOS DE ATÉ 2 ÁGUAS PARA TELHA DE ENCAIXE DE CERÂMICA OU DE CONCRETO, INCLUSO TRANSPORTE VERTICAL. AF_07/2019	COBE - COBERTURA	m²	168,74	98,28	16.583,76	5,23	44,74
88489	SINAPI	APLICAÇÃO MANUAL DE PINTURA COM TINTA LÁTEX ACRÍLICA EM PAREDES, DUAS DEMÃOS. AF_06/2014	PINT - PINTURAS	m²	513,84	17,31	8.894,57	2,80	47,55
4973	ORSE	REVESTIMENTO CERÂMICO PARA PISO OU PAREDE, 45 X 45 CM, LINHA FUOCO BIANCO (PORCELANATO), ELIANE OU SIMILAR, APLICADO COM ARGAMASSA INDUSTRIALIZADA ACIII, REJUNTADO, EXCLUSIVE REGULARIZAÇÃO DE BASE OU EMBOÇO	Azulejos e Cerâmicas	m²	110,71	78,47	8.687,41	2,74	50,29
94201	SINAPI	TELHAMENTO COM TELHA CERÂMICA CAPA-CANAL, TIPO COLONIAL, COM ATÉ 2 ÁGUAS, INCLUSO TRANSPORTE VERTICAL. AF_07/2019	COBE - COBERTURA	m²	168,74	50,22	8.474,12	2,67	52,96
2387	ORSE	QUADRO ESCOLAR EM FÓRMICA BRANCA COM MOLDURA	Alambrados e Gradis	m²	14,4	515,48	7.422,91	2,34	55,30

8 VOTANTES
79 VOTOS
40 - CANTO

94965	SINAPI	CONCRETO FCK = 25MPA, TRAÇO 1:2,3:2,7 (EM MASSA SECA DE CIMENTO/ AREIA MÉDIA/ BRITA 1) - PREPARO MECÂNICO COM BETONEIRA 400 L. AF_05/2021	FUES - FUNDAÇÕES E ESTRUTURAS	m³	11,91	604,86	7.203,88	2,27	57,57
98546	SINAPI	IMPERMEABILIZAÇÃO DE SUPERFÍCIE COM MANTA ASFÁLTICA, UMA CAMADA, INCLUSIVE APLICAÇÃO DE PRIMER ASFÁLTICO, E=3MM. AF_06/2018	IMPE - IMPERMEABILIZAÇÕES E PROTEÇÕES DIVERSAS	m²	55,97	110,50	6.184,68	1,95	59,52
023154	SBC	RECUPERAÇÃO E REPARO DE PISOS CIMENTADOS	REFORMA E RECONSTRUÇÃO	m²	125,47	46,95	5.890,81	1,86	61,37
90778	SINAPI	ENGENHEIRO CIVIL DE OBRA PLENO COM ENCARGOS COMPLEMENTARES	SEDI - SERVIÇOS DIVERSOS	H	40,0	145,72	5.828,80	1,84	63,21
96546	SINAPI	ARMAÇÃO DE BLOCO, VIGA BALDRAME OU SAPATA UTILIZANDO AÇO CA-50 DE 10 MM - MONTAGEM. AF_06/2017	FUES - FUNDAÇÕES E ESTRUTURAS	KG	319,84	17,73	5.670,76	1,79	65,00
87251	SINAPI	REVESTIMENTO CERÂMICO PARA PISO COM PLACAS TIPO ESMALTADA EXTRA DE DIMENSÕES 45X45 CM APLICADA EM AMBIENTES DE ÁREA MAIOR QUE 10 M2. AF_06/2014	PISO - PISOS	m²	81,11	69,68	5.651,74	1,78	66,78
C4913	SEINFRA	REMOÇÃO DE PINTURA LÁTEX (RASPAGEM E/OU LIXAMENTO E/OU ESCOVAÇÃO)	DEMOLIÇÕES E RETIRADAS	m²	513,84	8,56	4.398,47	1,39	68,16
98680	SINAPI	PISO CIMENTADO, TRAÇO 1:3 (CIMENTO E AREIA), ACABAMENTO LISO, ESPESSURA 3,0 CM, PREPARO MECÂNICO DA ARGAMASSA. AF_09/2020	PISO - PISOS	m²	81,11	54,20	4.396,16	1,39	69,55
12334	ORSE	PORTA DE ABRIR EM ALUMÍNIO TIPO VENEZIANA, ACABAMENTO ANODIZADO NATURAL, SEM GUARNICAO/ALIZAR/VISTA	Esquadrias de Alumínio	m²	6,3	690,01	4.347,06	1,37	70,92
9290	ORSE	PORTÃO DE FERRO DE ABRIR, QUADRO EM TUBO DE AÇO GALV. 1 1/2", BARRA QUADRADA 1/2" NA VERTICAL E BARRA CHATA DE 1 X 3/16" NA HORIZONTAL, INCLUSIVE DOBRADIÇAS E FERROLHO	Esquadrias de Ferro	m²	7,5	558,65	4.189,87	1,32	72,24
2285	ORSE	PINTURA DE ACABAMENTO COM APLICAÇÃO DE 02 DEMÃOS DE TINTA PVA LATEX PARA INTERIORES - CORES CONVENCIONAIS - REV 03	Latex PVA	m²	213,81	18,32	3.916,99	1,23	73,48
91333	SINAPI	KIT DE PORTA DE MADEIRA FRISADA, SEMI-OCA (LEVE OU MÉDIA), PADRÃO POPULAR, 80X210CM, ESPESSURA DE 3,5CM, ITENS INCLUSOS: DOBRADIÇAS, MONTAGEM E INSTALAÇÃO DO BATENTE, SEM FECHADURA - FORNECIMENTO E INSTALAÇÃO. AF_12/2019	ESQV - ESQUADRIAS/FERRAGENS/VIDROS	UN	5,0	780,37	3.901,85	1,23	74,71
2279	ORSE	EMASSAMENTO DE SUPERFÍCIE, COM APLICAÇÃO DE 01 DEMÃO DE MASSA ACRÍLICA, LIXAMENTO E RETOQUES - REV 03	Latex PVA	m²	213,81	17,97	3.842,16	1,21	75,92
103670	SINAPI	LANÇAMENTO COM USO DE BALDES, ADENSAMENTO E ACABAMENTO DE CONCRETO EM ESTRUTURAS. AF_02/2022	FUES - FUNDAÇÕES E ESTRUTURAS	m³	11,91	283,12	3.371,95	1,06	76,98

RUA...
 POLÍCIA
 STANFORD - CNF

2108	ORSE	PIA DE COZINHA COM BANCADA EM AÇO INOX, DIM 1.80X0,60, C/ 02 CUBAS, SIFÃO CROMADO, VÁLVULA CROMADA, TORNEIRA CROMADA, CONCRETADA E ASSENTADA.	Louças e Metais Sanitários	un	1,0	1.807,28	1.807,28	0,57	88,43
9017	ORSE	VASO SANITARIO C/CAIXA DE DESCARGA ACOPLADA, C/SAÍDA HORIZONTAL, LINHA RAVENA, DECA OU SIMILAR, INCLUSIVE ASSENTO ASTRA TPK OU SIMILAR, CONJ. DE FIXAÇÃO DECA SP13 OU SIMILAR, ANEL DE VEDAÇÃO E ENGATE PLÁSTICO	Louças e Metais Sanitários	un	3,0	561,18	1.683,54	0,53	88,96
91321	SINAPI	KIT DE PORTA DE MADEIRA PARA PINTURA, SEMI-OCA (LEVE OU MÉDIA), PADRÃO POPULAR, 90X210CM, ESPESSURA DE 3,5CM, ITENS INCLUSOS: DOBRADIÇAS, MONTAGEM E INSTALAÇÃO DO BATENTE, SEM FECHADURA - FORNECIMENTO E INSTALAÇÃO. AF_12/2019	ESQV - ESQUADRIAS/FERRAGENS/VIDROS	UN	2,0	806,22	1.612,44	0,51	89,47
97953	SINAPI	CAIXA COM GRELHA SIMPLES RETANGULAR, EM ALVENARIA COM BLOCOS DE CONCRETO, DIMENSÕES INTERNAS: 0,5X1X1 M, AF_12/2020	DROP - DRENAGEM/OBRS DE CONTENÇÃO / POÇOS DE VISITA E CAIXAS	UN	1,0	1.587,97	1.587,97	0,50	89,97
100858	SINAPI	MICTÓRIO SIFONADO LOUÇA BRANCA -PADRÃO MÉDIO -FORNECIMENTO E INSTALAÇÃO. AF_01/2020	INHI - INSTALAÇÕES HIDROS SANITÁRIAS	UN	2,0	781,15	1.562,30	0,49	90,46
91331	SINAPI	KIT DE PORTA DE MADEIRA FRISADA, SEMI-OCA (LEVE OU MÉDIA), PADRÃO POPULAR, 70X210CM, ESPESSURA DE 3CM, ITENS INCLUSOS: DOBRADIÇAS, MONTAGEM E INSTALAÇÃO DO BATENTE, SEM FECHADURA - FORNECIMENTO E INSTALAÇÃO. AF_12/2019	ESQV - ESQUADRIAS/FERRAGENS/VIDROS	UN	2,0	746,80	1.493,60	0,47	90,93
97645	SINAPI	REMOÇÃO DE JANELAS, DE FORMA MANUAL, SEM REAPROVEITAMENTO. AF_12/2017	SERP - SERVIÇOS PRELIMINARES	m²	44,96	31,66	1.423,43	0,45	91,38
020504	SBC	ATERRO SIMPLES C/ MAT PROVENIENTE DAS ESCAV + TRATOR	PREPARACAO DO TERRENO	m³	16,0	86,67	1.386,72	0,44	91,82
91926	SINAPI	CABO DE COBRE FLEXÍVEL ISOLADO, 2,5 MM², ANTI-CHAMA 450/750 V, PARA CIRCUITOS TERMINAIS - FORNECIMENTO E INSTALAÇÃO. AF_12/2015	INEL - INSTALAÇÃO ELÉTRICA/ELETRIFICAÇÃO E ILUMINAÇÃO EXTERNA	M	264,5	4,72	1.248,44	0,39	92,21
89711	SINAPI	TUBO PVC, SERIE NORMAL, ESGOTO PREDIAL, DN 40 MM, FORNECIDO E INSTALADO EM RAMAL DE DESCARGA OU RAMAL DE ESGOTO SANITÁRIO. AF_12/2014	INHI - INSTALAÇÕES HIDROS SANITÁRIAS	M	56,87	21,40	1.217,01	0,38	92,60
100875	SINAPI	BANCO ARTICULADO, EM AÇO INOX, PARA PCD, FIXADO NA PAREDE - FORNECIMENTO E INSTALAÇÃO. AF_01/2020	INHI - INSTALAÇÕES HIDROS SANITÁRIAS	UN	1,0	1.209,73	1.209,73	0,38	92,98
2450	ORSE	LIMPEZA GERAL	Limpeza	m²	395,14	2,85	1.126,14	0,35	93,33
92419	SINAPI	MONTAGEM E DESMONTAGEM DE FÔRMA DE PILARES RETANGULARES E ESTRUTURAS SIMILARES, PÉ-DIREITO SIMPLES, EM CHAPA DE MADEIRA COMPENSADA RESINADA, 4 UTILIZAÇÕES. AF_09/2020	FUES - FUNDAÇÕES E ESTRUTURAS	m²	11,2	95,90	1.074,08	0,34	93,67
91929	SINAPI	CABO DE COBRE FLEXÍVEL ISOLADO, 4 MM², ANTI-CHAMA 0,6/1,0 KV, PARA CIRCUITOS TERMINAIS - FORNECIMENTO E INSTALAÇÃO. AF_12/2015	INEL - INSTALAÇÃO ELÉTRICA/ELETRIFICAÇÃO E ILUMINAÇÃO EXTERNA	M	135,6	7,87	1.067,17	0,34	94,01

SERVIÇO - QUES
 VALIA
 AF
 20

91931	SINAPI	CABO DE COBRE FLEXÍVEL ISOLADO, 6 MM², ANTI-CHAMA 0,6/1,0 KV, PARA CIRCUITOS TERMINAIS - FORNECIMENTO E INSTALAÇÃO. AF_12/2015	INEL - INSTALAÇÃO ELÉTRICA/ELETRIFICAÇÃO E ILUMINAÇÃO EXTERNA	M	84,57	11,12	940,41	0,30	94,31
95472	SINAPI	VASO SANITARIO SIFONADO CONVENCIONAL PARA PCD SEM FURO FRONTAL COM LOUÇA BRANCA SEM ASSENTO, INCLUSO CONJUNTO DE LIGAÇÃO PARA BACIA SANITÁRIA AJUSTÁVEL - FORNECIMENTO E INSTALAÇÃO. AF_01/2020	INHI - INSTALAÇÕES HIDROSANITÁRIAS	UN	1,0	896,72	896,72	0,28	94,59
91854	SINAPI	ELETRODUTO FLEXÍVEL CORRUGADO, PVC, DN 25 MM (3/4"), PARA CIRCUITOS TERMINAIS, INSTALADO EM PAREDE - FORNECIMENTO E INSTALAÇÃO. AF_12/2015	INEL - INSTALAÇÃO ELÉTRICA/ELETRIFICAÇÃO E ILUMINAÇÃO EXTERNA	M	90,35	9,66	872,78	0,28	94,86
112210	SBC	JANELA ALUMINIO NATURAL BASCULANTE COM VIDRO	ESQUADRIAS DE ALUMINIO	m²	0,96	859,68	825,29	0,26	95,12
97589	SINAPI	LUMINÁRIA TIPO PLAFON EM PLÁSTICO, DE SOBREPOR, COM 1 LÂMPADA FLUORESCENTE DE 15 W, SEM REATOR - FORNECIMENTO E INSTALAÇÃO. AF_02/2020	INEL - INSTALAÇÃO ELÉTRICA/ELETRIFICAÇÃO E ILUMINAÇÃO EXTERNA	UN	20,0	40,70	814,00	0,26	95,38
101879	SINAPI	QUADRO DE DISTRIBUIÇÃO DE ENERGIA EM CHAPA DE AÇO GALVANIZADO, DE EMBUTIR, COM BARRAMENTO TRIFÁSICO, PARA 24 DISJUNTORES DIN 100A - FORNECIMENTO E INSTALAÇÃO. AF_10/2020	INEL - INSTALAÇÃO ELÉTRICA/ELETRIFICAÇÃO E ILUMINAÇÃO EXTERNA	UN	1,0	809,42	809,42	0,26	95,63
89834	SINAPI	JUNÇÃO SIMPLES, PVC, SERIE NORMAL, ESGOTO PREDIAL, DN 100 X 100 MM, JUNTA ELÁSTICA, FORNECIDO E INSTALADO EM PRUMADA DE ESGOTO SANITÁRIO OU VENTILAÇÃO. AF_12/2014	INHI - INSTALAÇÕES HIDROSANITÁRIAS	UN	12,0	62,75	753,00	0,24	95,87
91993	SINAPI	TOMADA ALTA DE EMBUTIR (1 MÓDULO), 2P+T 20 A, INCLUINDO SUPORTE E PLACA - FORNECIMENTO E INSTALAÇÃO. AF_12/2015	INEL - INSTALAÇÃO ELÉTRICA/ELETRIFICAÇÃO E ILUMINAÇÃO EXTERNA	UN	15,0	48,05	720,75	0,23	96,10
91996	SINAPI	TOMADA MÉDIA DE EMBUTIR (1 MÓDULO), 2P+T 10 A, INCLUINDO SUPORTE E PLACA - FORNECIMENTO E INSTALAÇÃO. AF_12/2015	INEL - INSTALAÇÃO ELÉTRICA/ELETRIFICAÇÃO E ILUMINAÇÃO EXTERNA	UN	20,0	35,83	716,60	0,23	96,32
86904	SINAPI	LAVATÓRIO LOUÇA BRANCA SUSPENSO, 29,5 X 39CM OU EQUIVALENTE, PADRÃO POPULAR - FORNECIMENTO E INSTALAÇÃO. AF_01/2020	INHI - INSTALAÇÕES HIDROSANITÁRIAS	UN	4,0	172,27	689,08	0,22	96,54
91834	SINAPI	ELETRODUTO FLEXÍVEL CORRUGADO, PVC, DN 25 MM (3/4"), PARA CIRCUITOS TERMINAIS, INSTALADO EM FORRO - FORNECIMENTO E INSTALAÇÃO. AF_12/2015	INEL - INSTALAÇÃO ELÉTRICA/ELETRIFICAÇÃO E ILUMINAÇÃO EXTERNA	M	58,68	10,60	622,00	0,20	96,74
91953	SINAPI	INTERRUPTOR SIMPLES (1 MÓDULO), 10A/250V, INCLUINDO SUPORTE E PLACA - FORNECIMENTO E INSTALAÇÃO. AF_12/2015	INEL - INSTALAÇÃO ELÉTRICA/ELETRIFICAÇÃO E ILUMINAÇÃO EXTERNA	UN	20,0	30,48	609,60	0,19	96,93
91967	SINAPI	INTERRUPTOR SIMPLES (3 MÓDULOS), 10A/250V, INCLUINDO SUPORTE E PLACA - FORNECIMENTO E INSTALAÇÃO. AF_12/2015	INEL - INSTALAÇÃO ELÉTRICA/ELETRIFICAÇÃO E ILUMINAÇÃO EXTERNA	UN	9,0	66,25	596,25	0,19	97,12
93672	SINAPI	DISJUNTOR TRÍPOLAR TIPO DIN, CORRENTE NOMINAL DE 40A - FORNECIMENTO E INSTALAÇÃO. AF_10/2020	INEL - INSTALAÇÃO ELÉTRICA/ELETRIFICAÇÃO E ILUMINAÇÃO EXTERNA	UN	6,0	92,31	553,86	0,17	97,29

92023	SINAPI	INTERRUPTOR SIMPLES (1 MÓDULO) COM 1 TOMADA DE EMBUTIR 2P+T 10 A, INCLUINDO SUPORTE E PLACA - FORNECIMENTO E INSTALAÇÃO. AF_12/2015	INEL - INSTALAÇÃO ELÉTRICA/ELETRIFICAÇÃO E ILUMINAÇÃO EXTERNA	UN	10,0	53,68	536,80	0,17	97,46
2497	ORSE	ESCAVAÇÃO MANUAL DE VALA OU CAVA EM MATERIAL DE 1ª CATEGORIA, PROFUNDIDADE ATÉ 1,50M	Escavação Manual em Área Urbana	m³	8,38	62,36	522,57	0,16	97,63
96617	SINAPI	LASTRO DE CONCRETO MAGRO, APLICADO EM BLOCOS DE COROAMENTO OU SAPATAS, ESPESSURA DE 3 CM. AF_08/2017	FUES - FUNDAÇÕES E ESTRUTURAS	m²	23,98	20,95	502,38	0,16	97,79
92000	SINAPI	TOMADA BAIXA DE EMBUTIR (1 MÓDULO), 2P+T 10 A, INCLUINDO SUPORTE E PLACA - FORNECIMENTO E INSTALAÇÃO. AF_12/2015	INEL - INSTALAÇÃO ELÉTRICA/ELETRIFICAÇÃO E ILUMINAÇÃO EXTERNA	UN	15,0	32,33	484,95	0,15	97,94
91992	SINAPI	TOMADA ALTA DE EMBUTIR (1 MÓDULO), 2P+T 10 A, INCLUINDO SUPORTE E PLACA - FORNECIMENTO E INSTALAÇÃO. AF_12/2015	INEL - INSTALAÇÃO ELÉTRICA/ELETRIFICAÇÃO E ILUMINAÇÃO EXTERNA	UN	10,0	44,88	448,80	0,14	98,08
100754	SINAPI	PINTURA COM TINTA ACRÍLICA DE ACABAMENTO APLICADA A ROLO OU PINCEL SOBRE SUPERFÍCIES METÁLICAS (EXCETO PERFIL) EXECUTADO EM OBRA (02 DEMÃOS), AF_01/2020	PINT - PINTURAS	m²	15,0	29,46	441,90	0,14	98,22
95547	SINAPI	SABONETEIRA PLÁSTICA TIPO DISPENSER PARA SABONETE LÍQUIDO COM RESERVATÓRIO 800 A 1500 ML, INCLUSO FIXAÇÃO. AF_01/2020	INHI - INSTALAÇÕES HIDROSANITÁRIAS	UN	4,0	106,46	425,84	0,13	98,35
10759	ORSE	BANCADA EM GRANITO CINZA ANDORINHA, E=2CM	Conversão InfoWOrca	m²	0,7	549,91	384,93	0,12	98,47
100874	SINAPI	PUXADOR PARA PCD, FIXADO NA PORTA - FORNECIMENTO E INSTALAÇÃO. AF_01/2020	INHI - INSTALAÇÕES HIDROSANITÁRIAS	UN	1,0	359,03	359,03	0,11	98,59
89707	SINAPI	CAIXA SIFONADA, PVC, DN 100 X 100 X 50 MM, JUNTA ELÁSTICA, FORNECIDA E INSTALADA EM RAMAL DE DESCARGA OU EM RAMAL DE ESGOTO SANITÁRIO. AF_12/2014	INHI - INSTALAÇÕES HIDROSANITÁRIAS	UN	6,0	58,32	349,92	0,11	98,70
C3738	SEINFRA	INSTALAÇÃO DE TUBO DE VENTILAÇÃO 50MM C/ L=4M, C/ REBOCO E PINTURA A CAL (C/ MATERIAL)	LIGAÇÕES PREDIAIS	UN	5,0	68,01	340,05	0,11	98,80
95544	SINAPI	PAPELEIRA DE PAREDE EM METAL CROMADO SEM TAMPA, INCLUSO FIXAÇÃO. AF_01/2020	INHI - INSTALAÇÕES HIDROSANITÁRIAS	UN	4,0	79,38	317,52	0,10	98,90
92800	SINAPI	CORTE E DOBRA DE AÇO CA-60, DIÂMETRO DE 5,0 MM. AF_06/2022	FUES - FUNDAÇÕES E ESTRUTURAS	KG	22,0	14,36	315,92	0,10	99,00
89446	SINAPI	TUBO, PVC, SOLDÁVEL, DN 25MM, INSTALADO EM PRUMADA DE ÁGUA - FORNECIMENTO E INSTALAÇÃO. AF_12/2014	INHI - INSTALAÇÕES HIDROSANITÁRIAS	M	38,54	7,43	286,35	0,09	99,09

IMPRESSÃO
 EQUIPADA
 12/01/2024
 10:00:00
 10:00:00

86906	SINAPI	TORNEIRA CROMADA DE MESA, 1/2"OU 3/4" PARA LAVATÓRIO, PADRÃO POPULAR - FORNECIMENTO E INSTALAÇÃO. AF_01/2020	INHI - INSTALAÇÕES HIDROS SANITÁRIAS	UN	4,0	69,37	277,48	0,09	99,18
89809	SINAPI	JOELHO 90 GRAUS, PVC, SERIE NORMAL, ESGOTO PREDIAL, DN 100 MM, JUNTA ELÁSTICA, FORNECIDO E INSTALADO EM PRUMADA DE ESGOTO SANITÁRIO OU VENTILAÇÃO. AF_12/2014	INHI - INSTALAÇÕES HIDROS SANITÁRIAS	UN	8,0	34,27	274,16	0,09	99,27
97644	SINAPI	REMOÇÃO DE PORTAS, DE FORMA MANUAL, SEM REAPROVEITAMENTO. AF_12/2017	SERP - SERVIÇOS PRELIMINARES	m²	28,92	8,75	253,05	0,08	99,35
89401	SINAPI	TUBO, PVC, SOLDÁVEL, DN 20MM, INSTALADO EM RAMAL DE DISTRIBUIÇÃO DE ÁGUA - FORNECIMENTO E INSTALAÇÃO. AF_12/2014	INHI - INSTALAÇÕES HIDROS SANITÁRIAS	M	18,24	11,46	209,03	0,07	99,41
89709	SINAPI	RALO SIFONADO, PVC, DN 100 X 40 MM, JUNTA SOLDÁVEL, FORNECIDO E INSTALADO EM RAMAL DE DESCARGA OU EM RAMAL DE ESGOTO SANITÁRIO. AF_12/2014	INHI - INSTALAÇÕES HIDROS SANITÁRIAS	UN	8,0	25,90	207,20	0,07	99,48
2022	ORSE	CHUVEIRO SIMPLES DE PLÁSTICO (HERC REF 1980 OU SIM LAR), C/ REGISTRO DE PRESSÃO DE PVC	Louças e Metais Sanitários	un	2,0	102,52	205,04	0,06	99,54
96523	SINAPI	ESCAVAÇÃO MANUAL PARA BLOCO DE COROAMENTO OU SAPATA (INCLUINDO ESCAVAÇÃO PARA COLOCAÇÃO DE FÓRMAS). AF_06/2017	MOVT - MOVIMENTO DE TERRA	m³	1,79	93,80	167,90	0,05	99,60
89712	SINAPI	TUBO PVC, SERIE NORMAL, ESGOTO PREDIAL, DN 50 MM, FORNECIDO E INSTALADO EM RAMAL DE DESCARGA OU RAMAL DE ESGOTO SANITÁRIO. AF_12/2014	INHI - INSTALAÇÕES HIDROS SANITÁRIAS	M	5,54	28,08	155,56	0,05	99,65
94497	SINAPI	REGISTRO DE GAVETA BRUTO, LATÃO, ROSCÁVEL, 1 1/2" - FORNECIMENTO E INSTALAÇÃO. AF_08/2021	INHI - INSTALAÇÕES HIDROS SANITÁRIAS	UN	1,0	134,62	134,62	0,04	99,69
89985	SINAPI	REGISTRO DE PRESSÃO BRUTO, LATÃO, ROSCÁVEL, 3/4". COM ACABAMENTO E CANOPLA CROMADOS - FORNECIMENTO E INSTALAÇÃO. AF_08/2021	INHI - INSTALAÇÕES HIDROS SANITÁRIAS	UN	1,0	113,87	113,87	0,04	99,72
91307	SINAPI	FECHADURA DE EMBUTIR PARA PORTAS INTERNAS, COMPLETA, ACABAMENTO PADRÃO POPULAR, COM EXECUÇÃO DE FURO - FORNECIMENTO E INSTALAÇÃO. AF_12/2019	ESQV - ESQUADRIAS/FERRAGENS/VIDROS	UN	1,0	109,67	109,67	0,03	99,76
2056	ORSE	ASSENTO PLÁSTICO, UNIVERSAL, BRANCO, PARA VASO SANITÁRIO, PADRÃO POPULAR	Louças e Metais Sanitários	un	4,0	27,05	108,20	0,03	99,79
89783	SINAPI	JUNÇÃO SIMPLES, PVC, SERIE NORMAL, ESGOTO PREDIAL, DN 40 MM, JUNTA SOLDÁVEL, FORNECIDO E INSTALADO EM RAMAL DE DESCARGA OU RAMAL DE ESGOTO SANITÁRIO. AF_12/2014	INHI - INSTALAÇÕES HIDROS SANITÁRIAS	UN	6,0	15,72	94,32	0,03	99,82
93655	SINAPI	DISJUNTOR MONOPOLAR TIPO DIN, CORRENTE NOMINAL DE 20A - FORNECIMENTO E INSTALAÇÃO. AF_10/2020	INEL - INSTALAÇÃO ELÉTRICA/ELETRIFICAÇÃO E ILUMINAÇÃO EXTERNA	UN	6,0	14,30	85,80	0,03	99,85

SINALIZADO - CNPJ
 POLÍCIA

89404	SINAPI	JOELHO 90 GRAUS, PVC, SOLDÁVEL, DN 20MM, INSTALADO EM RAMAL DE DISTRIBUIÇÃO DE ÁGUA - FORNECIMENTO E INSTALAÇÃO. AF_12/2014	INHI - INSTALAÇÕES HIDROS SANITÁRIAS	UN	10,0	7,08	70,80	0,02	99,87
97663	SINAPI	REMOÇÃO DE LOUÇAS, DE FORMA MANUAL, SEM REAPROVEITAMENTO. AF_12/2017	SERP - SERVIÇOS PRELIMINARES	UN	5,0	11,53	57,65	0,02	99,89
89619	SINAPI	TÊ DE REDUÇÃO, PVC, SOLDÁVEL, DN 25MM X 20MM, INSTALADO EM PRUMADA DE ÁGUA - FORNECIMENTO E INSTALAÇÃO. AF_12/2014	INHI - INSTALAÇÕES HIDROS SANITÁRIAS	UN	5,0	10,86	54,30	0,02	99,91
89724	SINAPI	JOELHO 90 GRAUS, PVC, SERIE NORMAL, ESGOTO PREDIAL, DN 40 MM, JUNTA SOLDÁVEL, FORNECIDO E INSTALADO EM RAMAL DE DESCARGA OU RAMAL DE ESGOTO SANITÁRIO. AF_12/2014	INHI - INSTALAÇÕES HIDROS SANITÁRIAS	UN	4,0	12,87	51,48	0,02	99,92
89726	SINAPI	JOELHO 45 GRAUS, PVC, SERIE NORMAL, ESGOTO PREDIAL, DN 40 MM, JUNTA SOLDÁVEL, FORNECIDO E INSTALADO EM RAMAL DE DESCARGA OU RAMAL DE ESGOTO SANITÁRIO. AF_12/2014	INHI - INSTALAÇÕES HIDROS SANITÁRIAS	UN	5,0	9,17	45,85	0,01	99,94
89447	SINAPI	TUBO, PVC, SOLDÁVEL, DN 32MM, INSTALADO EM PRUMADA DE ÁGUA - FORNECIMENTO E INSTALAÇÃO. AF_12/2014	INHI - INSTALAÇÕES HIDROS SANITÁRIAS	M	2,57	15,80	40,60	0,01	99,95
89438	SINAPI	TE, PVC, SOLDÁVEL, DN 20MM, INSTALADO EM RAMAL DE DISTRIBUIÇÃO DE ÁGUA - FORNECIMENTO E INSTALAÇÃO. AF_12/2014	INHI - INSTALAÇÕES HIDROS SANITÁRIAS	UN	4,0	10,02	40,08	0,01	99,96
89481	SINAPI	JOELHO 90 GRAUS, PVC, SOLDÁVEL, DN 25MM, INSTALADO EM PRUMADA DE ÁGUA - FORNECIMENTO E INSTALAÇÃO. AF_12/2014	INHI - INSTALAÇÕES HIDROS SANITÁRIAS	UN	7,0	5,57	38,99	0,01	99,98
89622	SINAPI	TÊ DE REDUÇÃO, PVC, SOLDÁVEL, DN 32MM X 25MM, INSTALADO EM PRUMADA DE ÁGUA - FORNECIMENTO E INSTALAÇÃO. AF_12/2014	INHI - INSTALAÇÕES HIDROS SANITÁRIAS	UN	2,0	17,12	34,24	0,01	99,99
89617	SINAPI	TE, PVC, SOLDÁVEL, DN 25MM, INSTALADO EM PRUMADA DE ÁGUA - FORNECIMENTO E INSTALAÇÃO. AF_12/2014	INHI - INSTALAÇÕES HIDROS SANITÁRIAS	UN	3,0	8,10	24,30	0,01	99,99
89492	SINAPI	JOELHO 90 GRAUS, PVC, SOLDÁVEL, DN 32MM, INSTALADO EM PRUMADA DE ÁGUA - FORNECIMENTO E INSTALAÇÃO. AF_12/2014	INHI - INSTALAÇÕES HIDROS SANITÁRIAS	UN	2,0	9,13	18,26	0,01	100,00

Total sem BDI
Total do BDI
Total Geral

253.848,27
63.434,98
317.283,25

ELINE
GASPAR DE
SENA:6071
9572304

Assinado de forma
digital por ELINE
GASPAR DE
SENA:6071957230
4
Dados: 2022.11.07
19:03:06 -03'00'

ELINE - QFE
GASPAR DE
SENA:6071
9572304

Apêndice 10 – Encargos Sociais – Maranhão

MARANHÃO		VIGÊNCIA A PARTIR DE 10/2021			
ENCARGOS SOCIAIS SOBRE A MÃO DE OBRA					
CÓDIGO	DESCRIÇÃO	COM DESONERAÇÃO		SEM DESONERAÇÃO	
		HORISTA %	MENSALISTA %	HORISTA %	MENSALISTA %
GRUPO A					
A1	INSS	0,00%	0,00%	20,00%	20,00%
A2	SESI	1,50%	1,50%	1,50%	1,50%
A3	SENAI	1,00%	1,00%	1,00%	1,00%
A4	INCRA	0,20%	0,20%	0,20%	0,20%
A5	SEBRAE	0,60%	0,60%	0,60%	0,60%
A6	Salário Educação	2,50%	2,50%	2,50%	2,50%
A7	Seguro Contra Acidentes de Trabalho	3,00%	3,00%	3,00%	3,00%
A8	FGTS	8,00%	8,00%	8,00%	8,00%
A9	SECONCI	1,00%	1,00%	1,00%	1,00%
A	Total	17,80%	17,80%	37,80%	37,80%
GRUPO B					
B1	Repouso Semanal Remunerado	17,87%	Não incide	17,87%	Não incide
B2	Feriados	3,95%	Não incide	3,95%	Não incide
B3	Auxílio - Enfermidade	0,85%	0,66%	0,85%	0,66%
B4	13º Salário	10,84%	8,33%	10,84%	8,33%
B5	Licença Paternidade	0,07%	0,06%	0,07%	0,06%
B6	Faltas Justificadas	0,72%	0,56%	0,72%	0,56%
B7	Dias de Chuvas	1,48%	Não incide	1,48%	Não incide
B8	Auxílio Acidente de Trabalho	0,10%	0,08%	0,10%	0,08%
B9	Férias Gozadas	9,13%	7,02%	9,13%	7,02%
B10	Salário Maternidade	0,03%	0,02%	0,03%	0,02%
B	Total	45,04%	16,73%	45,04%	16,73%
GRUPO C					
C1	Aviso Prévio Indenizado	4,49%	3,46%	4,49%	3,46%
C2	Aviso Prévio Trabalhado	0,11%	0,08%	0,11%	0,08%
C3	Férias Indenizadas	4,54%	3,49%	4,54%	3,49%
C4	Depósito Rescisão Sem Justa Causa	3,11%	2,39%	3,11%	2,39%
C5	Indenização Adicional	0,38%	0,29%	0,38%	0,29%
C	Total	12,63%	9,71%	12,63%	9,71%
GRUPO D					
D1	Reincidência de Grupo A sobre Grupo B	8,02%	2,98%	17,03%	6,32%
D2	Reincidência de Grupo A sobre Aviso Prévio Trabalhado e Reincidência do FGTS sobre Aviso Prévio Indenizado	0,38%	0,29%	0,40%	0,31%
D	Total	8,40%	3,27%	17,43%	6,63%
TOTAL(A+B+C+D)		83,87%	47,51%	112,90%	70,87%

Fonte: Informação Dias de Chuva – INMET



OBRA - REFORMA E AMPLIAÇÃO DA UNIDADE ESCOLAR SEVERO SOARES DOS SANTOS

COMPOSIÇÃO DE B.D.I.

CÁLCULO DE BDI		Construção de Edifícios			Rodovias e Ferrovias - Infra Urbana, praças, calçadas, etc.			Abastecimento de Água, Coleta de Esgoto			Fornecimento de materiais e equipamentos			Construção e Manutenção de Estações e Redes de Distribuição de Energia Elétrica			Portuárias, Marítimas e Fluviais			
		% Informado	1º Q	Médio	3º Q	1º Q	Médio	3º Q	1º Q	Médio	3º Q	1º Q	Médio	3º Q	1º Q	Médio	3º Q	1º Q	Médio	3º Q
Administração Central (AC)	3,00	3,00	4,00	5,50	3,80	4,01	4,67	3,43	4,93	6,71	1,50	3,45	4,49	5,29	5,92	7,93	4,00	5,52	7,85	
Seguro (S) e Garantia (G)	0,76	0,80	0,80	1,00	0,32	0,40	0,74	0,28	0,49	0,75	0,30	0,48	0,82	0,25	0,51	0,58	0,81	1,22	1,98	
Risco	1,27	0,97	1,27	1,27	0,50	0,56	0,97	1,00	1,39	1,74	0,56	0,85	0,89	1,00	1,46	1,97	1,46	2,32	3,16	
Despesas Financeiras (DF)	1,23	0,59	1,23	1,39	1,02	1,11	1,21	0,94	0,99	1,17	0,85	0,85	1,11	1,01	1,07	1,11	0,94	1,02	1,33	
Luzo (L)	7,40	6,16	7,40	8,96	6,84	7,30	8,69	6,74	8,04	8,40	3,50	5,11	6,22	8,00	8,31	9,51	7,14	8,40	10,43	
Impostos (I) - PIS, COFINS, ISSQN	8,65	Conforme Legislação Específica																		
Contribuição Previdenciária (I) - CPRB	0,00	Aliquota definida pela lei 12.844/13 (CPRB – contribuição previdenciária sobre a receita bruta).																		

Observações

- 1) Preencher apenas a coluna % Informado (Coluna B)
- 2) Os Tributos normalmente aplicáveis são: PIS (0,65%), COFINS (3,00%) e ISS (variável até 5,00% conforme o município).
- 3) O cálculo do BDI se baseia na fórmula abaixo utilizada pelo Acórdão 2622/13 do TCU.

B.D.I = 25,00%

Fórmula Utilizada:

$$BDI = \left\{ \left[\frac{(1 + AC + G + R) * (1 + DF) * (1 + L)}{1 - I} \right] - 1 \right\} * 100$$

Observações sobre os % informados no cálculo do BDI, neste caso:

OS VALORES % INFORMADO ENQUADRAM-SE NOS LIMITES DO ACÓRDÃO 2622/2013-TCU

OS VALORES % INFORMADO DE AC,S,G,R, E DF ESTÃO NOS VALORES MÍNIMOS DOS LIMITES DO ACÓRDÃO 2622/2013-TCU-PLENÁRIO

OS VALORES % INFORMADO DE L FOI CONSIDERADO VALOR ABAIXO DO MÍNIMO DO LIMITE DO ACÓRDÃO 2622/2013-TCU

OS VALORES % INFORMADO DE I FOI CONSIDERADO OS PERCENTUAIS INDICADOS DO ITEM 2) DO CAMPO OBSERVAÇÕES DO ACÓRDÃO 2622/2013-TCU

OS VALORES % INFORMADO DE (CPRB) FOI CONSIDERADO O PERCENTUAL INDICADO PELA LEI 12.844/13.

VALORES DE BDI POR TIPO DE OBRA

Tipo de Obra	1º Q	Médio	3º Q
Construção de Edifícios	20,34	22,12	25,00
Construção de Rodovias e Ferrovias - Infra Urbana, praças, etc.	19,60	20,97	24,23
Rede de Abastecimento de Água, Coleta de Esgotos	20,76	24,18	26,44
Estações e Redes de Distribuição de Energia Elétrica	24,00	25,84	27,88
Obras Portuárias, Marítimas e Fluviais	22,80	27,48	30,95
Fornecimento de Materiais e Equipamentos	11,10	14,02	16,80

ELINE
GASPAR DE
SENA:60719
572304

Assinado de forma digital por ELINE GASPAR DE SENA:60719572304
 Dados: 2022.11.07 19:03:25 -03'00'

Acórdão:

64.1. para alguns tipos de obras como construção e reforma de edifícios, ou saneamento e obras hidráulicas, ou ainda, rodoviárias e ferroviárias. não há aparente vantagem em se desagregar em dois tipos distintos de obras com BDIs específicos, tendo em vista que cada agrupamento desses possui mais características gerais comuns que diferenciadas:

COORDENADAS
 LAT: -1°06'66.26"S
 LONG: -45°83'72.72"W

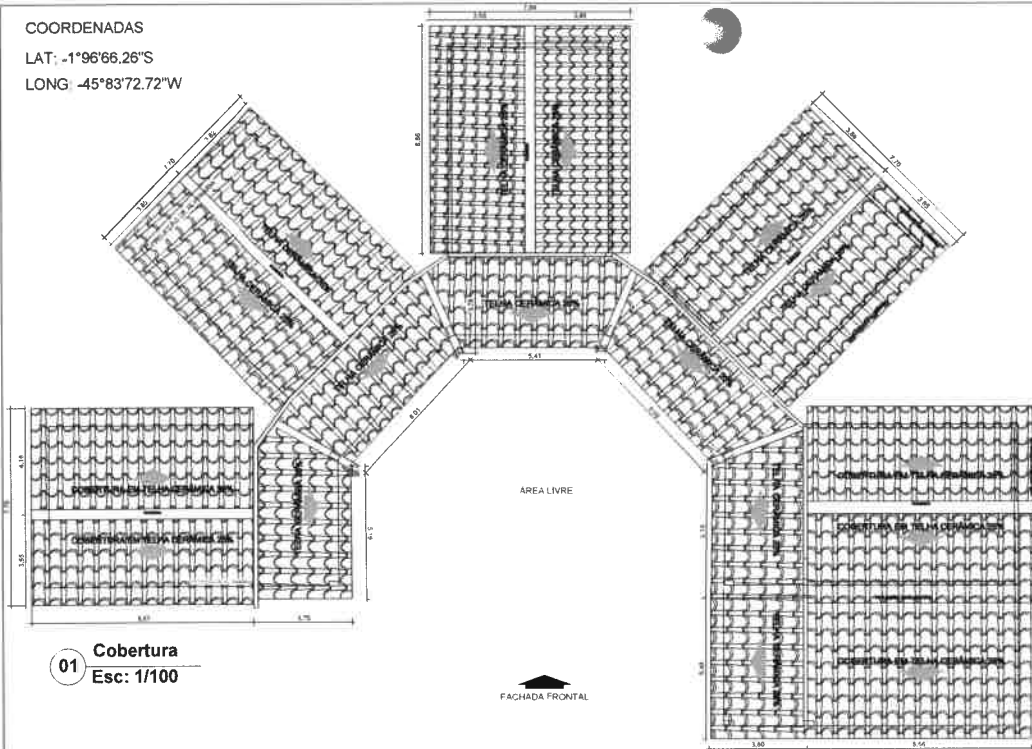

01 Cobertura
 Esc: 1/100

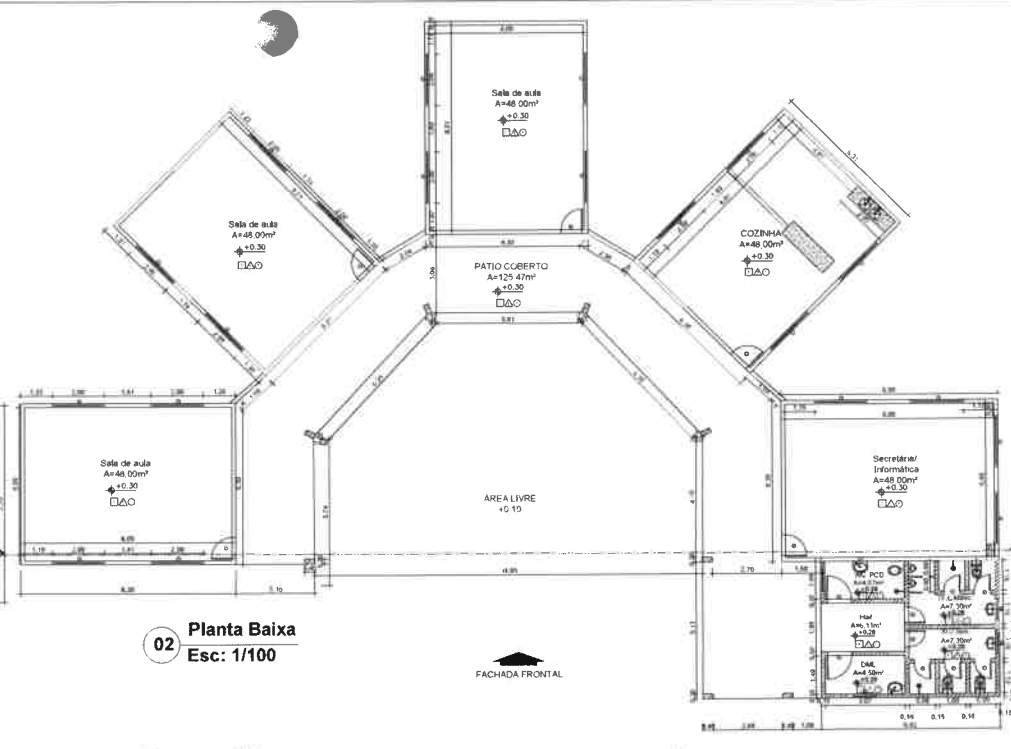

02 Planta Baixa
 Esc: 1/100

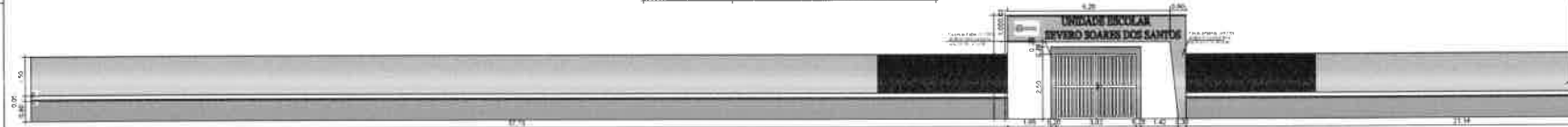

03 Portal de Acesso
 Esc: 1/100

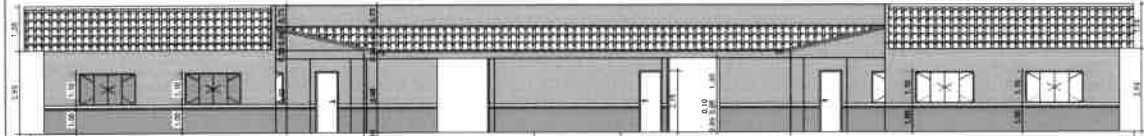

04 Fachada
 Esc: 1/100

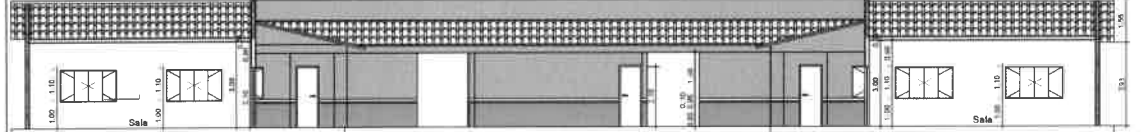

05 Corte AA
 Esc: 1/100

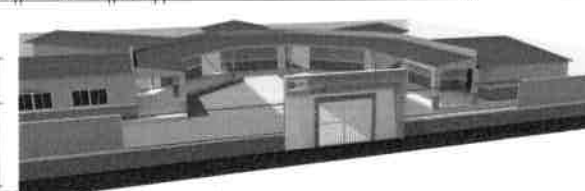

06 3D perspectiva

A CONSTRUIR
 A MANTER
 A DEMOLIR

ELINE GASPAR DE SENNA CAJATI 93007-8
 Construtoras:

Escritório:

ELINE GASPAR DE SENNA
 Atualizado de forma digital por
GASPAR DE SENNA
 SENA:6071 4
 9572304
 Dados: 2022.10.28
 12:07:42 - 03:00

GABARITO: ÁREA DE EDIFICAÇÃO
 423,42m²
 ÁREA DE PAVIMENTAÇÃO
 60,65m²



UNIDADE ESCOLAR SEVERO SOARES DOS SANTOS

Local de obra: GOVERNADOR NUNES FREIRE - MA

Controlador: PREFEITURA MUNICIPAL DE GOVERNADOR NUNES FREIRE

Título: COBERTURA, PLANTA BAIXA, CORTE AA, FACHADA E 3D PERSPECTIVA

Data: 17/06/2022

INDICADA

01/01

QUADRO DE ÁREA	
ÁREA	M²
1. ÁREA CONSTRUÍDA	423,42M²
2. ÁREA COBERTURA	530,00M²
3. ÁREA FÓRDO	269,78M²
4. ÁREA PISO CERÂMICO	395,14M²
5. ÁREA REVESTIMENTO CERÂMICO	110,71M²
6. ÁREA PINTURA INTERNA	213,81M²
7. ÁREA PINTURA EXTERNA	513,84M²

QUADRO DE ESQUADRIAS	
DIÁM.	QUANT.
1. 100mm	10
2. 150mm	10
3. 200mm	10

QUADRO DE ESQUADRIAS	
DIÁM.	QUANT.
1. 100mm	10
2. 150mm	10
3. 200mm	10





Bancos
SINAPI - 09/2022 - Maranhão
SBC - 10/2022 - Maranhão
ORSE - 08/2022 - Sergipe
SEINFRA - 027 - Ceará

B.D.I.
25,0%

Encargos Sociais
Não Desonerado:
Horista: 112,90%
Mensalista: 70,87%

OBRA - REFORMA - ESCOLA DE ENSINO FUNDAMENTAL VILA NOVA TRÊS RAÍZES -MATRIZ

Planilha Orçamentária Resumida

Item	Descrição	Total	Peso (%)
1	SERVIÇOS PRELIMINARES	8.591,32	2,33 %
2	DEMOLIÇÃO E RETIRADA	691,39	0,19 %
3	COBERTURA	45.770,77	12,43 %
4	REVESTIMENTOS E ACABAMENTOS	8.887,53	2,41 %
5	PAVIMENTAÇÃO	22.385,51	6,08 %
6	ESQUADRIAS	19.924,33	5,41 %
7	INSTALAÇÕES ELÉTRICAS	13.680,79	3,72 %
8	PINTURA	24.986,34	6,79 %
9	INSTALAÇÕES HIDROSSANITÁRIAS	7.700,19	2,09 %
10	LOUÇAS / METAIS	2.203,31	0,60 %
11	DIVERSOS	7.422,91	2,02 %
12	PORTAL DE ACESSO/MURO E ESTRUTURA CAIXA D'ÁGUA	205.070,86	55,71 %
13	LIMPEZA DA OBRA	784,00	0,21 %
		Total sem BDI	294.508,94
		Total do BDI	73.590,31
		Total Geral	368.099,25

ELINE
GASPAR DE
SENA:6071
9572304

Assinado de forma
digital por ELINE
GASPAR DE
SENA:60719572304
Dados: 2022.11.07
22:02:45 -03'00'

ELINE
GASPAR DE
SENA:6071
9572304



OBRA - REFORMA - ESCOLA DE ENSINO FUNDAMENTAL VILA NOVA TRÊS RAÍZES -MATRIZ

Memória de Cálculo

Item	Descrição	Und	Quant.	Memória de Cálculo
1	SERVIÇOS PRELIMINARES			
1.1	PLACA PADRÃO DE OBRA, TIPO BANNER	m ²	6,0	= 3 x 2
1.2	ENGENHEIRO CIVIL DE OBRA PLENO COM ENCARGOS COMPLEMENTARES	H	40,0	= 8,00h x 5,00 dias
2	DEMOLIÇÃO E RETIRADA			
2.1	REMOÇÃO DE JANELAS, DE FORMA MANUAL, SEM REAPROVEITAMENTO. AF_12/2017	m ²	18,24	= 2 x 1,10 x 7 2 x 1,10 x 1 0,80 x 0,40 x 2
2.2	REMOÇÃO DE PORTAS, DE FORMA MANUAL, SEM REAPROVEITAMENTO. AF_12/2017	m ²	13,02	= 0,80 x 2,10 x 7 0,60 x 2,10 x 1
3	COBERTURA			
3.1	REVISÃO EM COBERTURA COM TELHA CERAMICA TIPO CANAL COMUM, ITABAIANA OU SIMILAR, COM REPOSIÇÃO DE 20% DO MATERIAL	m ²	305,09	= Telhado Existente
3.2	CALHA EM CHAPA DE ALUMINIO, DESENVOLVIMENTO 85 CM	m	20,75	= Perímetro Horizontal do Prédio
3.3	FORRO EM RÉGUAS DE PVC, FRISADO, PARA AMBIENTES COMERCIAIS, INCLUSIVE ESTRUTURA DE FIXAÇÃO AF_05/2017_P	m ²	155,5	= Dados Consta em Projeto
4	REVESTIMENTOS E ACABAMENTOS			
4.1	CHAPISCO APLICADO EM ALVENARIAS E ESTRUTURAS DE CONCRETO INTERNAS, COM COLHER DE PEDREIRO. ARGAMASSA TRAÇO 1:3 COM PREPARO MANUAL AF_06/2014	m ²	69,82	= Áreas para reparos (19,55 x 3) + (13,70 x 3) 99,75 x 0,70
4.2	REBOCO OU EMBOÇO EXTERNO, DE PAREDE, COM ARGAMASSA TRAÇO T5 - 1:2:8 (CIMENTO / CAL / AREIA), ESPESSURA 2,5 CM	m ²	69,82	= Áreas para reparos (19,55 x 3) + (13,70 x 3) 99,75 x 0,70
4.3	EMBOÇO, PARA RECEBIMENTO DE CERÂMICA, EM ARGAMASSA TRAÇO 1:2:8, PREPARO MANUAL, APLICADO MANUALMENTE EM FACES INTERNAS DE PAREDES, PARA AMBIENTE COM ÁREA MAIOR QUE 10M2, ESPESSURA DE 10MM, COM EXECUÇÃO DE TALISCAS. AF_06/2014	m ²	54,24	= Dados Consta em Projeto
4.4	REVESTIMENTO CERÂMICO PARA PISO OU PAREDE, 45 X 45 CM, LINHA FUOCO BIANCO (PORCELANATO), ELIANE OU SIMILAR, APLICADO COM ARGAMASSA INDUSTRIALIZADA ACIII, REJUNTADO, EXCLUSIVE REGULARIZAÇÃO DE BASE OU EMBOCO	m ²	54,24	= Dados Consta em Projeto
5	PAVIMENTAÇÃO			
5.1	RECUPERAÇÃO E REPARO DE PISOS CIMENTADOS	m ²	66,5	= (19,55 + 19,55 + 13,70 + 13,70) x 1 Calçada
5.2	REVESTIMENTO CERÂMICO PARA PISO COM PLACAS TIPO ESMALTADA EXTRA DE DIMENSÕES 45X45 CM APLICADA EM AMBIENTES DE ÁREA MAIOR QUE 10 M2. AF_06/2014	m ²	155,5	= Todo Prédio
5.3	PISO CIMENTADO, TRAÇO 1:3 (CIMENTO E AREIA), ACABAMENTO LISO, ESPESSURA 3,0 CM, PREPARO MECÂNICO DA ARGAMASSA. AF_09/2020	m ²	155,5	= Todo Prédio
6	ESQUADRIAS			
6.1	JANELA DE ALUMÍNIO DE CORRER COM 4 FOLHAS PARA VIDROS, COM VIDROS, BATENTE, ACABAMENTO COM ACETATO OU BRILHANTE E FERRAGENS. EXCLUSIVE ALIZAR E CONTRAMARCO. FORNECIMENTO E INSTALAÇÃO. AF_12/2019	m ²	15,4	= 2 x 1,10 x 7
6.2	JANELA ALUMINIO NATURAL BASCULANTE COM VIDRO	m ²	0,64	= 0,80 x 0,40 x 2
6.3	PORTÃO DE FERRO DE ABRIR, QUADRO EM TUBO DE AÇO GALV. 1 1/2", BARRA QUADRADA 1/2" NA VERTICAL E BARRA CHATA DE 1 X 3/16" NA HORIZONTAL, INCLUSIVE DOBRADIÇAS E E FERROLHO	m ²	7,5	= 3 x 2,50
6.4	KIT DE PORTA DE MADEIRA FRISADA, SEMI-OCA (LEVE OU MÉDIA), PADRÃO POPULAR, 80X210CM, ESPESSURA DE 3,5CM, ITENS INCLUSOS: DOBRADIÇAS, MONTAGEM E INSTALAÇÃO DO BATENTE, SEM FECHADURA - FORNECIMENTO E INSTALAÇÃO. AF_12/2019	UN	7,0	= Consta Em Quadro de Postas do Projeto
6.5	FECHADURA DE EMBUTIR PARA PORTAS INTERNAS, COMPLETA, ACABAMENTO PADRÃO POPULAR, COM EXECUÇÃO DE FURO - FORNECIMENTO E INSTALAÇÃO AF_12/2019	UN	9,0	= Todas as Portas
6.6	KIT DE PORTA DE MADEIRA FRISADA, SEMI-OCA (LEVE OU MÉDIA), PADRÃO MÉDIO 60X210CM, ESPESSURA DE 3CM, ITENS INCLUSOS: DOBRADIÇAS, MONTAGEM E INSTALAÇÃO DO BATENTE, SEM FECHADURA - FORNECIMENTO E INSTALAÇÃO. AF_12/2019	UN	1,0	= 1,00
7	INSTALAÇÕES ELÉTRICAS			

7.1	CABO DE COBRE FLEXÍVEL ISOLADO, 2,5 MM², ANTI-CHAMA 450/750 V, PARA CIRCUITOS TERMINAIS - FORNECIMENTO E INSTALAÇÃO AF_12/2015	M	321,54 = Manutenção Elétrica
7.2	CABO DE COBRE FLEXÍVEL ISOLADO, 4 MM², ANTI-CHAMA 0,6/1,0 KV, PARA CIRCUITOS TERMINAIS - FORNECIMENTO E INSTALAÇÃO AF_12/2015	M	135,6 = Manutenção Elétrica
7.3	CABO DE COBRE FLEXÍVEL ISOLADO, 6 MM², ANTI-CHAMA 0,6/1,0 KV, PARA CIRCUITOS TERMINAIS - FORNECIMENTO E INSTALAÇÃO AF_12/2015	M	84,57 = Manutenção Elétrica
7.4	ELETRODUTO FLEXÍVEL CORRUGADO, PVC, DN 25 MM (3/4"), PARA CIRCUITOS TERMINAIS, INSTALADO EM PAREDE - FORNECIMENTO E INSTALAÇÃO AF_12/2015	M	90,35 = Manutenção Elétrica
7.5	ELETRODUTO FLEXÍVEL CORRUGADO, PVC, DN 25 MM (3/4"), PARA CIRCUITOS TERMINAIS, INSTALADO EM FORRO - FORNECIMENTO E INSTALAÇÃO AF_12/2015	M	58,68 = Manutenção Elétrica
7.6	QUADRO DE DISTRIBUIÇÃO DE ENERGIA EM CHAPA DE AÇO GALVANIZADO, DE EMBUTIR, COM BARRAMENTO TRIFÁSICO, PARA 24 DISJUNTORES DIN 100A - FORNECIMENTO E INSTALAÇÃO AF_10/2020	UN	1,0 = Manutenção Elétrica
7.7	DISJUNTOR MONOPOLAR TIPO DIN, CORRENTE NOMINAL DE 20A - FORNECIMENTO E INSTALAÇÃO AF_10/2020	UN	6,0 = Manutenção Elétrica
7.8	DISJUNTOR TRIPOLAR TIPO DIN, CORRENTE NOMINAL DE 40A - FORNECIMENTO E INSTALAÇÃO AF_10/2020	UN	6,0 = Manutenção Elétrica
7.9	INTERRUPTOR SIMPLES (1 MÓDULO), 10A/250V, INCLUINDO SUPORTE E PLACA - FORNECIMENTO E INSTALAÇÃO AF_12/2015	UN	15,0 = Manutenção Elétrica
7.10	INTERRUPTOR SIMPLES (1 MÓDULO) COM 1 TOMADA DE EMBUTIR 2P+T 10 A, INCLUINDO SUPORTE E PLACA - FORNECIMENTO E INSTALAÇÃO AF_12/2015	UN	8,0 = Manutenção Elétrica
7.11	TOMADA BAIXA DE EMBUTIR (1 MÓDULO), 2P+T 10 A, INCLUINDO SUPORTE E PLACA - FORNECIMENTO E INSTALAÇÃO AF_12/2015	UN	15,0 = Manutenção Elétrica
7.12	INTERRUPTOR SIMPLES (3 MÓDULOS), 10A/250V, INCLUINDO SUPORTE E PLACA - FORNECIMENTO E INSTALAÇÃO AF_12/2015	UN	5,0 = Manutenção Elétrica
7.13	TOMADA MÉDIA DE EMBUTIR (1 MÓDULO), 2P+T 10 A, INCLUINDO SUPORTE E PLACA - FORNECIMENTO E INSTALAÇÃO AF_12/2015	UN	15,0 = Manutenção Elétrica
7.14	TOMADA ALTA DE EMBUTIR (1 MÓDULO), 2P+T 10 A, INCLUINDO SUPORTE E PLACA - FORNECIMENTO E INSTALAÇÃO AF_12/2015	UN	15,0 = Manutenção Elétrica
7.15	TOMADA ALTA DE EMBUTIR (1 MÓDULO), 2P+T 20 A, INCLUINDO SUPORTE E PLACA - FORNECIMENTO E INSTALAÇÃO AF_12/2015	UN	5,0 = Manutenção Elétrica
7.16	LUMINÁRIA FLUORESCENTE COMPLETA C/2 LÂMPADAS DE 20W	UN	15,0 = Manutenção Elétrica
7.17	LUMINÁRIA FLUORESCENTE COMPLETA (1 X 32)W	UN	15,0 = Manutenção Elétrica
7.18	LUMINÁRIA TIPO PLAFON EM PLÁSTICO, DE SOBREPOR, COM 1 LÂMPADA FLUORESCENTE DE 15 W, SEM REATOR - FORNECIMENTO E INSTALAÇÃO AF_02/2020	UN	15,0 = Manutenção Elétrica
8	PINTURA		
8.1	EMASSAMENTO DE SUPERFÍCIE, COM APLICAÇÃO DE 01 DEMÃO DE MASSA ACRÍLICA, LIXAMENTO E RETOQUES - REV 03	m²	461,3 = Consta em quadro de dados do projeto
8.2	PINTURA DE ACABAMENTO COM APLICAÇÃO DE 02 DEMÃOS DE TINTA PVA LATEX PARA INTERIORES - CORES CONVENCIONAIS - REV 03	m²	461,3 = Consta em quadro de dados do projeto
8.3	REMOÇÃO DE PINTURA LÁTEX (RASPAGE E/OU LIXAMENTO E/OU ESCOVAÇÃO)	m²	304,22 = Consta em quadro de dados do projeto
8.4	APLICAÇÃO MANUAL DE PINTURA COM TINTA LÁTEX ACRÍLICA EM PAREDES, DUAS DEMÃOS AF_06/2014	m²	304,22 = Consta em quadro de dados do projeto
8.5	PINTURA COM TINTA ACRÍLICA DE ACABAMENTO APLICADA A ROLO OU PINCEL SOBRE SUPERFÍCIES METÁLICAS (EXCETO PERFIL) EXECUTADO EM OBRA (02 DEMÃOS) AF_01/2020	m²	12,75 = 7,5 + 5,25
9	INSTALAÇÕES HIDROSSANITÁRIAS		
9.1	TUBO PVC, SERIE NORMAL, ESGOTO PREDIAL, DN 40 MM, FORNECIDO E INSTALADO EM RAMAL DE DESCARGA OU RAMAL DE ESGOTO SANITÁRIO. AF_12/2014	M	10,25 = Manutenção Hidrossanitário
9.2	TUBO PVC, SERIE NORMAL, ESGOTO PREDIAL, DN 50 MM, FORNECIDO E INSTALADO EM RAMAL DE DESCARGA OU RAMAL DE ESGOTO SANITÁRIO. AF_12/2014	M	5,54 = Manutenção Hidrossanitário
9.3	TUBO PVC, SERIE NORMAL, ESGOTO PREDIAL, DN 100 MM, FORNECIDO E INSTALADO EM SUBCOLETOR AÉREO DE ESGOTO SANITÁRIO. AF_12/2014	M	24,36 = Manutenção Hidrossanitário
9.4	JOELHO 45 GRAUS, PVC, SERIE NORMAL, ESGOTO PREDIAL, DN 40 MM, JUNTA SOLDÁVEL, FORNECIDO E INSTALADO EM RAMAL DE DESCARGA OU RAMAL DE ESGOTO SANITÁRIO. AF_12/2014	UN	5,0 = Manutenção Hidrossanitário
9.5	JOELHO 90 GRAUS, PVC, SERIE NORMAL, ESGOTO PREDIAL, DN 40 MM, JUNTA SOLDÁVEL, FORNECIDO E INSTALADO EM RAMAL DE DESCARGA OU RAMAL DE ESGOTO SANITÁRIO. AF_12/2014	UN	4,0 = Manutenção Hidrossanitário
9.6	JOELHO 90 GRAUS, PVC, SERIE NORMAL, ESGOTO PREDIAL, DN 100 MM, JUNTA ELÁSTICA, FORNECIDO E INSTALADO EM PRUMADA DE ESGOTO SANITÁRIO OU VENTILAÇÃO. AF_12/2014	UN	5,0 = Manutenção Hidrossanitário

9.7	JUNÇÃO SIMPLES, PVC, SERIE NORMAL, ESGOTO PREDIAL, DN 40 MM, JUNTA SOLDÁVEL, FORNECIDO E INSTALADO EM RAMAL DE DESCARGA OU RAMAL DE ESGOTO SANITÁRIO. AF_12/2014	UN	6,0 = Manutenção Hidrossanitário
9.8	JUNÇÃO SIMPLES, PVC, SERIE NORMAL, ESGOTO PREDIAL, DN 100 X 100 MM, JUNTA ELÁSTICA, FORNECIDO E INSTALADO EM PRUMADA DE ESGOTO SANITÁRIO OU VENTILAÇÃO. AF_12/2014	UN	7,0 = Manutenção Hidrossanitário
9.9	JUNÇÃO SIMPLES, PVC, SERIE NORMAL, ESGOTO PREDIAL, DN 100 X 100 MM, JUNTA ELÁSTICA, FORNECIDO E INSTALADO EM PRUMADA DE ESGOTO SANITÁRIO OU VENTILAÇÃO. AF_12/2014	UN	5,0 = Manutenção Hidrossanitário
9.10	CAIXA SIFONADA, PVC, DN 100 X 100 X 50 MM, JUNTA ELÁSTICA, FORNECIDA E INSTALADA EM RAMAL DE DESCARGA OU EM RAMAL DE ESGOTO SANITÁRIO. AF_12/2014	UN	3,0 = Manutenção Hidrossanitário
9.11	RALO SIFONADO, PVC, DN 100 X 40 MM, JUNTA SOLDÁVEL, FORNECIDO E INSTALADO EM RAMAL DE DESCARGA OU EM RAMAL DE ESGOTO SANITÁRIO. AF_12/2014	UN	2,0 = Manutenção Hidrossanitário
9.12	INSTALAÇÃO DE TUBO DE VENTILAÇÃO 50MM C/ L=4M, C/ REBOCO E PINTURA A CAL (C/ MATERIAL)	UN	3,0 = Manutenção Hidrossanitário
9.13	CAIXA COM GRELHA SIMPLES RETANGULAR, EM ALVENARIA COM BLOCOS DE CONCRETO, DIMENSÕES INTERNAS 0.5X1X1 M. AF_12/2020	UN	1,0 = Manutenção Hidrossanitário
9.14	TUBO, PVC, SOLDÁVEL, DN 20MM, INSTALADO EM RAMAL DE DISTRIBUIÇÃO DE ÁGUA - FORNECIMENTO E INSTALAÇÃO. AF_12/2014	M	18,24 = Manutenção Hidrossanitário
9.15	TUBO, PVC, SOLDÁVEL, DN 25MM, INSTALADO EM PRUMADA DE ÁGUA - FORNECIMENTO E INSTALAÇÃO. AF_12/2014	M	25,32 = Manutenção Hidrossanitário
9.16	TUBO, PVC, SOLDÁVEL, DN 32MM, INSTALADO EM PRUMADA DE ÁGUA - FORNECIMENTO E INSTALAÇÃO. AF_12/2014	M	2,57 = Manutenção Hidrossanitário
9.17	JOELHO 90 GRAUS, PVC, SOLDÁVEL, DN 20MM, INSTALADO EM RAMAL DE DISTRIBUIÇÃO DE ÁGUA - FORNECIMENTO E INSTALAÇÃO. AF_12/2014	UN	10,0 = Manutenção Hidrossanitário
9.18	JOELHO 90 GRAUS, PVC, SOLDÁVEL, DN 25MM, INSTALADO EM PRUMADA DE ÁGUA - FORNECIMENTO E INSTALAÇÃO. AF_12/2014	UN	7,0 = Manutenção Hidrossanitário
9.19	JOELHO 90 GRAUS, PVC, SOLDÁVEL, DN 32MM, INSTALADO EM PRUMADA DE ÁGUA - FORNECIMENTO E INSTALAÇÃO. AF_12/2014	UN	2,0 = Manutenção Hidrossanitário
9.20	TÊ DE REDUÇÃO, PVC, SOLDÁVEL, DN 25MM X 20MM, INSTALADO EM PRUMADA DE ÁGUA - FORNECIMENTO E INSTALAÇÃO. AF_12/2014	UN	5,0 = Manutenção Hidrossanitário
9.21	TÊ DE REDUÇÃO, PVC, SOLDÁVEL, DN 32MM X 25MM, INSTALADO EM PRUMADA DE ÁGUA - FORNECIMENTO E INSTALAÇÃO. AF_12/2014	UN	2,0 = Manutenção Hidrossanitário
9.22	TE, PVC, SOLDÁVEL, DN 20MM, INSTALADO EM RAMAL DE DISTRIBUIÇÃO DE ÁGUA - FORNECIMENTO E INSTALAÇÃO. AF_12/2014	UN	4,0 = Manutenção Hidrossanitário
9.23	TE, PVC, SOLDÁVEL, DN 25MM, INSTALADO EM PRUMADA DE ÁGUA - FORNECIMENTO E INSTALAÇÃO. AF_12/2014	UN	3,0 = Manutenção Hidrossanitário
9.24	REGISTRO DE GAVETA BRUTO, LATÃO, ROSCÁVEL, 1 1/2" - FORNECIMENTO E INSTALAÇÃO. AF_08/2021	UN	1,0 = Manutenção Hidrossanitário
9.25	REGISTRO DE PRESSÃO BRUTO, LATÃO, ROSCÁVEL, 3/4", COM ACABAMENTO E CANOPLA CROMADOS - FORNECIMENTO E INSTALAÇÃO. AF_08/2021	UN	1,0 = Manutenção Hidrossanitário
9.26	CAIXA D'ÁGUA EM FIBRA DE VIDRO - INSTALADA, SEM ESTRUTURA DE SUPORTE CAP. 2.000 LITROS	un	1,0 = Manutenção Hidrossanitário
10	LOUÇAS / METAIS		
10.1	VASO SANITARIO C/CAIXA DE DESCARGA ACOPLADA, C/SAIDA HORIZONTAL, LINHA RAVENA, DECA OU SIMILAR, INCLUSIVE ASSENTO ASTRA TPK OU SIMILAR, CONJ. DE FIXAÇÃO DECA SP13 OU SIMILAR, ANEL DE VEDAÇÃO E ENGATE PLÁSTICO	un	2,0 = Banheiros Masc. e Fem.
10.2	LAVATÓRIO LOUÇA BRANCA SUSPENSO, 29,5 X 39CM OU EQUIVALENTE, PADRÃO POPULAR - FORNECIMENTO E INSTALAÇÃO. AF_01/2020	UN	2,0 = Banheiros
10.3	TORNEIRA CROMADA DE MESA, 1/2"OU 3/4" PARA LAVATÓRIO, PADRÃO POPULAR - FORNECIMENTO E INSTALAÇÃO. AF_01/2020	UN	3,0 = Banheiros e pia
10.4	PAPELEIRA DE PAREDE EM METAL CROMADO SEM TAMPA, INCLUSO FIXAÇÃO. AF_01/2020	UN	2,0 = Banheiros
10.5	SABONETEIRA PLASTICA TIPO DISPENSER PARA SABONETE LIQUIDO COM RESERVATORIO 800 A 1500 ML, INCLUSO FIXAÇÃO. AF_01/2020	UN	2,0 = Banheiros
10.6	CHUVEIRO SIMPLES DE PLÁSTICO (HERC REF 1980 OU SIMILAR), C/ REGISTRO DE PRESSÃO DE PVC	un	1,0 = Banheiros

10.7	ASSENTO PLÁSTICO, UNIVERSAL, BRANCO, PARA VASO SANITÁRIO, PADRÃO POPULAR	un	2,0 = Banheiros
11 DIVERSOS			
11.1	QUADRO ESCOLAR EM FÓRMICA BRANCA COM MOLDURA	m²	14,4 = 1,20 x 3 x 4
12 PORTAL DE ACESSO/MURO E ESTRUTURA CAIXA D'ÁGUA			
12.1	ESCAVAÇÃO MANUAL DE VALA PARA VIGA BALDRAME (INCLUINDO ESCAVAÇÃO PARA COLOCAÇÃO DE FÔRMAS). AF_06/2017	m³	37,17 = (99,69 + 99,32 + 53,61 + 41,17 + 22,99 + 20,76 + 5 + 5 + 6,50) X 0,30 X 0,35
12.2	FABRICAÇÃO, MONTAGEM E DESMONTAGEM DE FÔRMA PARA VIGA BALDRAME, EM CHAPA DE MADEIRA COMPENSADA RESINADA, E=17 MM, 4 UTILIZAÇÕES AF_06/2017	m²	141,61 = (99,69 + 99,32 + 53,61 + 41,17 + 22,99 + 20,76 + 5 + 5 + 6,50) X 0,20 X 2
12.3	ESCAVAÇÃO MANUAL PARA BLOCO DE COROAMENTO OU SAPATA (INCLUINDO ESCAVAÇÃO PARA COLOCAÇÃO DE FÔRMAS). AF_06/2017	m³	7,8 = (0,40 X 0,40 X 0,40) X 122
12.4	REATERRO MANUAL APOIADO COM SOQUETE. AF_10/2017	m³	10,62 = 354,04 X 0,30 X 0,10
12.5	ARMAÇÃO DE PILAR OU VIGA DE UMA ESTRUTURA CONVENCIONAL DE CONCRETO ARMADO EM UMA EDIFICAÇÃO TÉRREA OU SOBRADO UTILIZANDO AÇO CA-50 DE 10,0 MM - MONTAGEM AF_12/2015	KG	2 086,16 = Viga Baldrame: 354,04 X 2 Viga Superior: (354,04 X 2) + (8 x 2 x 2) Pilares: (2,5 x 2) x 122 Pilares Castelo: (3,5 x 2) x 4
12.6	CONCRETO FCK = 15MPA, TRAÇO 1.3.4.3.5 (EM MASSA SECA DE CIMENTO/ AREIA MÉDIA/ BRITA 1) - PREPARO MANUAL. AF_05/2021	m³	39,17 = Viga Baldrame: (354,04 x 0,25 x 0,20) Viga Superior: (354,04 x 0,15 x 0,20) + (16 x 0,20 x 0,20) Pilares: (2,50 x 0,15 x 0,20) x 122 Pilares Castelo: (3,5 x 0,25 x 0,25) x 4
12.7	IMPERMEABILIZAÇÃO DE ALICERCE E VIGA BALDRAME COM 2 DEMÃOS DE TINTA ASFÁLTICA TIPO NEUTROL DA VEDACIT OU SIMILAR, EXCETO ARGAMASSA IMPERMEABILIZAÇÃO	m²	247,82 = (354,04 x 0,70)
12.8	ALVENARIA DE VEDAÇÃO DE BLOCOS CERÂMICOS FURADOS NA HORIZONTAL DE 9X19X19 CM (ESPESSURA 9 CM) E ARGAMASSA DE ASSENTAMENTO COM PREPARO EM BETONEIRA. AF_12/2021	m²	853,85 = (354,04 - 16,50) x 2,50 = 843,85 m² 10 x 1 = 10 m²
12.9	CHAPISCO APLICADO EM ALVENARIA (COM PRESENÇA DE VÃOS) E ESTRUTURAS DE CONCRETO DE FACHADA, COM COLHER DE PEDREIRO. ARGAMASSA TRAÇO 1:3 COM PREPARO MANUAL. AF_06/2014	m²	1.707,7 = 853,85 x 2
12.10	REBOCO OU EMBOÇO EXTERNO, DE PAREDE, COM ARGAMASSA TRAÇO T5 - 1.2.8 (CIMENTO / CAL / AREIA), ESPESSURA 2,0 CM	m²	238,74 = (20,75 + 23) x 2,50 = 109,37 m² (5 + 5) x 1 = 10 m² 119,37 x 2
12.11	APLICAÇÃO MANUAL DE PINTURA COM TINTA LÁTEX ACRÍLICA EM PAREDES, DUAS DEMÃOS. AF_06/2014	m²	238,74 = (20,75 + 23) x 2,50 = 109,37 m² (5 + 5) x 1 = 10 m² 119,37 x 2
12.12	GRADE PROTEÇÃO C/ BARRA QUADRADA FERRO 5/8"	m²	15,0 = (5 + 5) x 1,50
12.13	LAJE PRÉ-MOLDADA UNIDIRECIONAL, BIAPOIADA, PARA FORRO, ENCHIMENTO EM CERÂMICA. VIGOTA CONVENCIONAL, ALTURA TOTAL DA LAJE (ENCHIMENTO+CAPA) = (8+3) AF_11/2020	m²	4,0 = 2 x 2
13 LIMPEZA DA OBRA			
13.1	LIMPEZA GERAL	m²	275,09 = Área Construída

ELINE
 GASPAR DE
 SENA:6071
 9572304

Assinado de forma digital por ELINE GASPAR DE SENA:60719572304
 Dados: 2022.11.07 22:03:01 -03'00'

4.4	4973	ORSE	REVESTIMENTO CERÂMICO PARA PISO OU PAREDE, 45 X 45 CM, LINHA FUOCO BIANCO (PORCELANATO), ELIANE OU SIMILAR, APLICADO COM ARGAMASSA INDUSTRIALIZADA ACIII, REJUNTADO, EXCLUSIVE REGULARIZAÇÃO DE BASE OU EMBOÇO	m²	54,24	62,78	78,47	4.256,21	1,16 %
5			PAVIMENTAÇÃO					22.385,51	6,08 %
5.1	023154	SBC	RECUPERACAO E REPARO DE PISOS CIMENTADOS	m²	66,5	37,56	46,95	3.122,17	0,85 %
5.2	87251	SINAPI	REVESTIMENTO CERÂMICO PARA PISO COM PLACAS TIPO ESMALTADA EXTRA DE DIMENSÕES 45X45 CM APLICADA EM AMBIENTES DE ÁREA MAIOR QUE 10 M2. AF_06/2014	m²	155,5	55,75	69,68	10.835,24	2,94 %
5.3	98680	SINAPI	PISO CIMENTADO, TRAÇO 1:3 (CIMENTO E AREIA), ACABAMENTO LISO, ESPESSURA 3,0 CM, PREPARO MECÂNICO DA ARGAMASSA. AF_09/2020	m²	155,5	43,36	54,20	8.428,10	2,29 %
6			ESQUADRIAS					19.924,33	5,41 %
6.1	94573	SINAPI	JANELA DE ALUMÍNIO DE CORRER COM 4 FOLHAS PARA VIDROS, COM VIDROS, BATENTE, ACABAMENTO COM ACETATO OU BRILHANTE E FERRAGENS. EXCLUSIVE ALIZAR E CONTRAMARCO. FORNECIMENTO E INSTALAÇÃO. AF_12/2019	m²	15,4	409,82	512,27	7.888,95	2,14 %
6.2	112210	SBC	JANELA ALUMINIO NATURAL BASCULANTE COM VIDRO	m²	0,64	687,75	859,68	550,19	0,15 %
6.3	9290	ORSE	PORTÃO DE FERRO DE ABRIR, QUADRO EM TUBO DE AÇO GALV.1 1/2", BARRA QUADRADA 1/2" NA VERTICAL E BARRA CHATA DE 1 X 3/16" NA HORIZONTAL, INCLUSIVE DOBRADIÇAS E E FERROLHO	m²	7,5	446,92	558,65	4.189,87	1,14 %
6.4	91333	SINAPI	KIT DE PORTA DE MADEIRA FRISADA, SEMI-OCA (LEVE OU MÉDIA), PADRÃO POPULAR, 80X210CM, ESPESSURA DE 3,5CM, ITENS INCLUSOS: DOBRADIÇAS, MONTAGEM E INSTALAÇÃO DO BATENTE, SEM FECHADURA - FORNECIMENTO E INSTALAÇÃO. AF_12/2019	UN	7	624,30	780,37	5.462,59	1,48 %
6.5	91307	SINAPI	FECHADURA DE EMBUTIR PARA PORTAS INTERNAS, COMPLETA, ACABAMENTO PADRÃO POPULAR, COM EXECUÇÃO DE FURO - FORNECIMENTO E INSTALAÇÃO. AF_12/2019	UN	9	87,74	109,67	987,03	0,27 %
6.6	91328	SINAPI	KIT DE PORTA DE MADEIRA FRISADA, SEMI-OCA (LEVE OU MÉDIA), PADRÃO MÉDIO 60X210CM, ESPESSURA DE 3CM, ITENS INCLUSOS: DOBRADIÇAS, MONTAGEM E INSTALAÇÃO DO BATENTE, SEM FECHADURA - FORNECIMENTO E INSTALAÇÃO. AF_12/2019	UN	1	676,56	845,70	845,70	0,23 %
7			INSTALAÇÕES ELÉTRICAS					13.680,79	3,72 %
7.1	91926	SINAPI	CABO DE COBRE FLEXÍVEL ISOLADO, 2,5 MM², ANTI-CHAMA 450/750 V, PARA CIRCUITOS TERMINAIS - FORNECIMENTO E INSTALAÇÃO. AF_12/2015	M	321,54	3,78	4,72	1.517,66	0,41 %
7.2	91929	SINAPI	CABO DE COBRE FLEXÍVEL ISOLADO, 4 MM², ANTI-CHAMA 0,6/1,0 KV, PARA CIRCUITOS TERMINAIS - FORNECIMENTO E INSTALAÇÃO. AF_12/2015	M	135,6	6,30	7,87	1.067,17	0,29 %
7.3	91931	SINAPI	CABO DE COBRE FLEXÍVEL ISOLADO, 6 MM², ANTI-CHAMA 0,6/1,0 KV, PARA CIRCUITOS TERMINAIS - FORNECIMENTO E INSTALAÇÃO. AF_12/2015	M	84,57	8,90	11,12	940,41	0,26 %

IMPRESSÃO
 DATA: 12/12/2019
 HORAS: 14:05

7.4	91854	SINAPI	ELETRODUTO FLEXÍVEL CORRUGADO, PVC, DN 25 MM (3/4"), PARA CIRCUITOS TERMINAIS, INSTALADO EM PAREDE - FORNECIMENTO E INSTALAÇÃO. AF_12/2015	M	90,35	7,73	9,66	872,78	0,24 %
7.5	91834	SINAPI	ELETRODUTO FLEXÍVEL CORRUGADO, PVC, DN 25 MM (3/4"), PARA CIRCUITOS TERMINAIS, INSTALADO EM FORRO - FORNECIMENTO E INSTALAÇÃO. AF_12/2015	M	58,68	8,48	10,60	622,00	0,17 %
7.6	101879	SINAPI	QUADRO DE DISTRIBUIÇÃO DE ENERGIA EM CHAPA DE AÇO GALVANIZADO, DE EMBUTIR, COM BARRAMENTO TRIFÁSICO, PARA 24 DISJUNTORES DIN 100A - FORNECIMENTO E INSTALAÇÃO. AF_10/2020	UN	1	647,54	809,42	809,42	0,22 %
7.7	93655	SINAPI	DISJUNTOR MONOPOLAR TIPO DIN, CORRENTE NOMINAL DE 20A - FORNECIMENTO E INSTALAÇÃO. AF_10/2020	UN	6	11,44	14,30	85,80	0,02 %
7.8	93672	SINAPI	DISJUNTOR TRIPOLAR TIPO DIN, CORRENTE NOMINAL DE 40A - FORNECIMENTO E INSTALAÇÃO. AF_10/2020	UN	6	73,85	92,31	553,86	0,15 %
7.9	91953	SINAPI	INTERRUPTOR SIMPLES (1 MÓDULO), 10A/250V, INCLUINDO SUPORTE E PLACA - FORNECIMENTO E INSTALAÇÃO. AF_12/2015	UN	15	24,39	30,48	457,20	0,12 %
7.10	92023	SINAPI	INTERRUPTOR SIMPLES (1 MÓDULO) COM 1 TOMADA DE EMBUTIR 2P+T 10 A, INCLUINDO SUPORTE E PLACA - FORNECIMENTO E INSTALAÇÃO. AF_12/2015	UN	8	42,95	53,68	429,44	0,12 %
7.11	92000	SINAPI	TOMADA BAIXA DE EMBUTIR (1 MÓDULO), 2P+T 10 A, INCLUINDO SUPORTE E PLACA - FORNECIMENTO E INSTALAÇÃO. AF_12/2015	UN	15	25,87	32,33	484,95	0,13 %
7.12	91967	SINAPI	INTERRUPTOR SIMPLES (3 MÓDULOS), 10A/250V, INCLUINDO SUPORTE E PLACA - FORNECIMENTO E INSTALAÇÃO. AF_12/2015	UN	5	53,00	66,25	331,25	0,09 %
7.13	91996	SINAPI	TOMADA MÉDIA DE EMBUTIR (1 MÓDULO), 2P+T 10 A, INCLUINDO SUPORTE E PLACA - FORNECIMENTO E INSTALAÇÃO. AF_12/2015	UN	15	28,67	35,83	537,45	0,15 %
7.14	91992	SINAPI	TOMADA ALTA DE EMBUTIR (1 MÓDULO), 2P+T 10 A, INCLUINDO SUPORTE E PLACA - FORNECIMENTO E INSTALAÇÃO. AF_12/2015	UN	15	35,91	44,88	673,20	0,18 %
7.15	91993	SINAPI	TOMADA ALTA DE EMBUTIR (1 MÓDULO), 2P+T 20 A, INCLUINDO SUPORTE E PLACA - FORNECIMENTO E INSTALAÇÃO. AF_12/2015	UN	5	38,44	48,05	240,25	0,07 %
7.16	C1665	SEINFRA	LUMINÁRIA FLUORESCENTE COMPLETA C/2 LÂMPADAS DE 20W	UN	15	96,69	120,86	1.812,90	0,49 %
7.17	C1637	SEINFRA	LUMINÁRIA FLUORESCENTE COMPLETA (1 X 32)W	UN	15	87,18	108,97	1.634,55	0,44 %

98 VHTON
 2010 - CEPALIS

9.8	89834	SINAPI	JUNÇÃO SIMPLES, PVC, SERIE NORMAL, ESGOTO PREDIAL, DN 100 X 100 MM, JUNTA ELÁSTICA, FORNECIDO E INSTALADO EM PRUMADA DE ESGOTO SANITÁRIO OU VENTILAÇÃO. AF_12/2014	UN	7	50,20	62,75	439,25	0,12 %
9.9	89834	SINAPI	JUNÇÃO SIMPLES, PVC, SERIE NORMAL, ESGOTO PREDIAL, DN 100 X 100 MM, JUNTA ELÁSTICA, FORNECIDO E INSTALADO EM PRUMADA DE ESGOTO SANITÁRIO OU VENTILAÇÃO. AF_12/2014	UN	5	50,20	62,75	313,75	0,09 %
9.10	89707	SINAPI	CAIXA SIFONADA, PVC, DN 100 X 100 X 50 MM, JUNTA ELÁSTICA, FORNECIDA E INSTALADA EM RAMAL DE DESCARGA OU EM RAMAL DE ESGOTO SANITÁRIO. AF_12/2014	UN	3	46,66	58,32	174,96	0,05 %
9.11	89709	SINAPI	RALO SIFONADO, PVC, DN 100 X 40 MM, JUNTA SOLDÁVEL, FORNECIDO E INSTALADO EM RAMAL DE DESCARGA OU EM RAMAL DE ESGOTO SANITÁRIO. AF_12/2014	UN	2	20,72	25,90	51,80	0,01 %
9.12	C3738	SEINFRA	INSTALAÇÃO DE TUBO DE VENTILAÇÃO 50MM C/ L=4M, C/ REBOCO E PINTURA A CAL (C/ MATERIAL)	UN	3	54,41	68,01	204,03	0,06 %
9.13	97953	SINAPI	CAIXA COM GRELHA SIMPLES RETANGULAR, EM ALVENARIA COM BLOCOS DE CONCRETO, DIMENSÕES INTERNAS: 0,5X1X1 M. AF_12/2020	UN	1	1.270,38	1.587,97	1.587,97	0,43 %
9.14	89401	SINAPI	TUBO, PVC, SOLDÁVEL, DN 20MM, INSTALADO EM RAMAL DE DISTRIBUIÇÃO DE ÁGUA - FORNECIMENTO E INSTALAÇÃO. AF_12/2014	M	18,24	9,17	11,46	209,03	0,06 %
9.15	89446	SINAPI	TUBO, PVC, SOLDÁVEL, DN 25MM, INSTALADO EM PRUMADA DE ÁGUA - FORNECIMENTO E INSTALAÇÃO. AF_12/2014	M	25,32	5,95	7,43	188,12	0,05 %
9.16	89447	SINAPI	TUBO, PVC, SOLDÁVEL, DN 32MM, INSTALADO EM PRUMADA DE ÁGUA - FORNECIMENTO E INSTALAÇÃO. AF_12/2014	M	2,57	12,64	15,80	40,60	0,01 %
9.17	89404	SINAPI	JOELHO 90 GRAUS, PVC, SOLDÁVEL, DN 20MM, INSTALADO EM RAMAL DE DISTRIBUIÇÃO DE ÁGUA - FORNECIMENTO E INSTALAÇÃO. AF_12/2014	UN	10	5,67	7,08	70,80	0,02 %
9.18	89481	SINAPI	JOELHO 90 GRAUS, PVC, SOLDÁVEL, DN 25MM, INSTALADO EM PRUMADA DE ÁGUA - FORNECIMENTO E INSTALAÇÃO. AF_12/2014	UN	7	4,46	5,57	38,99	0,01 %
9.19	89492	SINAPI	JOELHO 90 GRAUS, PVC, SOLDÁVEL, DN 32MM, INSTALADO EM PRUMADA DE ÁGUA - FORNECIMENTO E INSTALAÇÃO. AF_12/2014	UN	2	7,31	9,13	18,26	0,00 %
9.20	89619	SINAPI	TÊ DE REDUÇÃO, PVC, SOLDÁVEL, DN 25MM X 20MM, INSTALADO EM PRUMADA DE ÁGUA - FORNECIMENTO E INSTALAÇÃO. AF_12/2014	UN	5	8,69	10,86	54,30	0,01 %
9.21	89622	SINAPI	TÊ DE REDUÇÃO, PVC, SOLDÁVEL, DN 32MM X 25MM, INSTALADO EM PRUMADA DE ÁGUA - FORNECIMENTO E INSTALAÇÃO. AF_12/2014	UN	2	13,70	17,12	34,24	0,01 %

CATED - QRE
 87
 2014

12.1	96527	SINAPI	ESCAVAÇÃO MANUAL DE VALA PARA VIGA BALDRAME (INCLUINDO ESCAVAÇÃO PARA COLOCAÇÃO DE FÔRMAS). AF_06/2017	m³	37,17	98,45	123,06	4.574,14	1,24 %
12.2	96542	SINAPI	FABRICAÇÃO, MONTAGEM E DESMONTAGEM DE FÔRMA PARA VIGA BALDRAME, EM CHAPA DE MADEIRA COMPENSADA RESINADA, E=17 MM, 4 UTILIZAÇÕES. AF_06/2017	m²	141,61	86,11	107,63	15.241,48	4,14 %
12.3	96523	SINAPI	ESCAVAÇÃO MANUAL PARA BLOCO DE COROAMENTO OU SAPATA (INCLUINDO ESCAVAÇÃO PARA COLOCAÇÃO DE FÔRMAS). AF_06/2017	m³	7,8	75,04	93,80	731,64	0,20 %
12.4	96995	SINAPI	REATERRO MANUAL APOIADO COM SOQUETE. AF_10/2017	m³	10,62	39,02	48,77	517,93	0,14 %
12.5	92778	SINAPI	ARMAÇÃO DE PILAR OU VIGA DE UMA ESTRUTURA CONVENCIONAL DE CONCRETO ARMADO EM UMA EDIFICAÇÃO TÉRREA OU SOBRADO UTILIZANDO AÇO CA-50 DE 10,0 MM - MONTAGEM. AF_12/2015	KG	2086,16	14,20	17,75	37.029,34	10,06 %
12.6	94975	SINAPI	CONCRETO FCK = 15MPA, TRAÇO 1:3,4:3,5 (EM MASSA SECA DE CIMENTO/ AREIA MÉDIA/ BRITA 1) - PREPARO MANUAL. AF_05/2021	m³	39,17	449,85	562,31	22.025,68	5,98 %
12.7	4953	ORSE	IMPERMEABILIZAÇÃO DE ALICERCE E VIGA BALDRAME COM 2 DEMÃOS DE TINTA ASFÁLTICA TIPO NEUTROL DA VEDACIT OU SIMILAR, EXCETO ARGAMASSA IMPERMEABILIZAÇÃO	m²	247,82	23,91	29,88	7.404,86	2,01 %
12.8	103328	SINAPI	ALVENARIA DE VEDAÇÃO DE BLOCOS CERÂMICOS FURADOS NA HORIZONTAL DE 9X19X19 CM (ESPESSURA 9 CM) E ARGAMASSA DE ASSENTAMENTO COM PREPARO EM BETONEIRA. AF_12/2021	m²	853,85	77,46	96,82	82.669,75	22,46 %
12.9	87904	SINAPI	CHAPISCO APLICADO EM ALVENARIA (COM PRESENÇA DE VAOS) E ESTRUTURAS DE CONCRETO DE FACHADA, COM COLHER DE PEDREIRO. ARGAMASSA TRAÇO 1:3 COM PREPARO MANUAL. AF_06/2014	m²	1707,7	7,99	9,98	17.042,84	4,63 %
12.10	1908	ORSE	REBOCO OU EMBOÇO EXTERNO, DE PAREDE, COM ARGAMASSA TRAÇO T5 - 1:2:8 (CIMENTO / CAL / AREIA), ESPESSURA 2,0 CM	m²	238,74	32,44	40,55	9.680,90	2,63 %
12.11	88489	SINAPI	APLICAÇÃO MANUAL DE PINTURA COM TINTA LÁTEX ACRÍLICA EM PAREDES, DUAS DEMÃOS. AF_06/2014	m²	238,74	13,85	17,31	4.132,58	1,12 %
12.12	1849	ORSE	GRADE PROTEÇÃO C/ BARRA QUADRADA FERRO 5/8"	m²	15	167,49	209,36	3.140,40	0,85 %
12.13	101964	SINAPI	LAJE PRÉ-MOLDADA UNIDIRECIONAL, BIAPOIADA, PARA FORRO, ENCHIMENTO EM CERÂMICA, VIGOTA CONVENCIONAL, ALTURA TOTAL DA LAJE (ENCHIMENTO+CAPA) = (8+3). AF_11/2020	m²	4	175,87	219,83	879,32	0,24 %
13			LIMPEZA DA OBRA					784,00	0,21 %
13.1	2450	ORSE	LIMPEZA GERAL	m²	275,09	2,28	2,85	784,00	0,21 %

ELINE GASPAR DE
 SENA:607195723
 04

Assinado de forma digital
 por ELINE GASPAR DE
 SENA:60719572304
 Dados: 2022.11.07
 22:03:19 -03'00'

Total sem BDI
Total do BDI
Total Geral

294.508,94
73.590,11
368.099,05



Bancos
SINAPI - 09/2022 -
Maranhão
SBC - 10/2022 -
Maranhão
ORSE - 08/2022 -
Sergipe
SEINFRA - 027 - Ceará

B.D.I.
25,0%

Encargos Sociais
Não Desonerado:
Horista: 112,90%
Mensalista: 70,87%

OBRA - REFORMA - ESCOLA DE ENSINO FUNDAMENTAL VILA NOVA TRÊS RAÍZES -MATRIZ

Cronograma Físico e Financeiro

Item	Descrição	Total Por Etapa	30 DIAS	60 DIAS	90 DIAS	120 DIAS	150 DIAS	180 DIAS
1	SERVIÇOS PRELIMINARES	100,00% 8.591,32	100,00% 8.591,32					
2	DEMOLIÇÃO E RETIRADA	100,00% 691,39	50,00% 345,70	25,00% 172,85	25,00% 172,85			
3	COBERTURA	100,00% 45.770,77	30,00% 13.731,23	30,00% 13.731,23	40,00% 18.308,31			
4	REVESTIMENTOS E ACABAMENTOS	100,00% 8.887,53			10,00% 888,75	30,00% 2.666,26	30,00% 2.666,26	30,00% 2.666,26
5	PAVIMENTAÇÃO	100,00% 22.385,51		20,00% 4.477,10	20,00% 4.477,10	20,00% 4.477,10	20,00% 4.477,10	20,00% 4.477,10
6	ESQUADRIAS	100,00% 19.924,33			5,00% 996,22	5,00% 996,22	20,00% 3.984,87	70,00% 13.947,03
7	INSTALAÇÕES ELÉTRICAS	100,00% 13.680,79	10,00% 1.368,08	10,00% 1.368,08	20,00% 2.736,16	20,00% 2.736,16	20,00% 2.736,16	20,00% 2.736,16
8	PINTURA	100,00% 24.986,34				5,00% 1.249,32	25,00% 6.246,59	70,00% 17.490,44
9	INSTALAÇÕES HIDROSSANITÁRIAS	100,00% 7.700,19				5,00% 385,01	60,00% 4.620,11	35,00% 2.695,07
10	LOUÇAS / METAIS	100,00% 2.203,31					40,00% 881,32	60,00% 1.321,99
11	DIVERSOS	100,00% 7.422,91					20,00% 1.484,58	80,00% 5.938,33
12	PORTAL DE ACESSO/MURO E ESTRUTURA CAIXA D'ÁGUA	100,00% 205.070,86				40,00% 82.028,34	40,00% 82.028,34	20,00% 41.014,17
13	LIMPEZA DA OBRA	100,00% 784,00						100,00% 784,00
Porcentagem			6,53%	5,37%	7,49%	25,68%	29,65%	25,28%
Custo			24.036,33	19.749,26	27.579,39	94.538,41	109.125,33	93.070,54
Porcentagem Acumulado			6,53%	11,9%	19,39%	45,07%	74,72%	100,0%
Custo Acumulado			24.036,32	43.785,58	71.364,96	165.903,37	275.028,70	368.099,25

ELINE
GASPAR DE
SENA:6071
9572304

Assinado de forma
digital por ELINE
GASPAR DE
SENA:60719572304
Dados: 2022.11.07
22:03:32 -03'00'

RECEBIDO
10/11/2022
10h - 10h



Bancos
SINAPI - 09/2022 - Maranhão
SBC - 10/2022 - Maranhão
ORSE - 08/2022 - Sergipe
SEINFRA - 027 - Ceará

B.D.I.
25,0%

Encargos Sociais
Não Desonerado:
Horista: 112,90%
Mensalista: 70,87%

OBRA - REFORMA - ESCOLA DE ENSINO FUNDAMENTAL VILA NOVA TRÊS RAÍZES -MATRIZ

Curva ABC de Serviços

Código	Banco	Descrição	Tipo	Und	Quant.	Valor Unit	Total	Peso (%)	Peso Acumulado (%)
103328	SINAPI	ALVENARIA DE VEDAÇÃO DE BLOCOS CERÂMICOS FURADOS NA HORIZONTAL DE 9X19X19 CM (ESPESSURA 9 CM) E ARGAMASSA DE ASSENTAMENTO COM PREPARO EM BETONEIRA. AF_12/2021	PARE - PAREDES/PAINEIS	m ²	853,85	96,82	82.669,75	22,46	22,46
92778	SINAPI	ARMAÇÃO DE PILAR OU VIGA DE UMA ESTRUTURA CONVENCIONAL DE CONCRETO ARMADO EM UMA EDIFICAÇÃO TÉRREA OU SOBRADO UTILIZANDO AÇO CA-50 DE 10,0 MM - MONTAGEM. AF_12/2015	FUES - FUNDAÇÕES E ESTRUTURAS	KG	2.086,16	17,75	37.029,34	10,06	32,52
276	ORSE	REVISÃO EM COBERTURA COM TELHA CERAMICA TIPO CANAL COMUM, ITABAIANA OU SIMILAR, COM REPOSIÇÃO DE 20% DO MATERIAL	Telhamento	m ²	305,09	92,13	28.107,94	7,64	40,15
94975	SINAPI	CONCRETO FCK = 15MPA, TRAÇO 1:3,4:3,5 (EM MASSA SECA DE CIMENTO/ AREIA MÉDIA/ BRITA 1) - PREPARO MANUAL. AF_05/2021	FUES - FUNDAÇÕES E ESTRUTURAS	m ³	39,17	562,31	22.025,68	5,98	46,14
87904	SINAPI	CHAPISCO APLICADO EM ALVENARIA (COM PRESENÇA DE VÃOS) E ESTRUTURAS DE CONCRETO DE FACHADA, COM COLHER DE PEDREIRO. ARGAMASSA TRAÇO 1:3 COM PREPARO MANUAL. AF_06/2014	REVE - REVESTIMENTO E TRATAMENTO DE SUPERFÍCIES	m ²	1.707,7	9,98	17.042,84	4,63	50,77
96542	SINAPI	FABRICAÇÃO, MONTAGEM E DESMONTAGEM DE FÔRMA PARA VIGA BALDRAME, EM CHAPA DE MADEIRA COMPENSADA RESINADA, E=17 MM, 4 UTILIZAÇÕES. AF_06/2017	FUES - FUNDAÇÕES E ESTRUTURAS	m ²	141,61	107,63	15.241,48	4,14	54,91
96116	SINAPI	FORRO EM RÉGUAS DE PVC, FRISADO, PARA AMBIENTES COMERCIAIS, INCLUSIVE ESTRUTURA DE FIXAÇÃO. AF_05/2017_P	REVE - REVESTIMENTO E TRATAMENTO DE SUPERFÍCIES	m ²	155,5	91,91	14.292,00	3,88	58,79
87251	SINAPI	REVESTIMENTO CERÂMICO PARA PISO COM PLACAS TIPO ESMALTADA EXTRA DE DIMENSÕES 45X45 CM APLICADA EM AMBIENTES DE ÁREA MAIOR QUE 10 M2. AF_06/2014	PISO - PISOS	m ²	155,5	69,68	10.835,24	2,94	61,73
1908	ORSE	REBOCO OU EMBOÇO EXTERNO, DE PAREDE, COM ARGAMASSA TRAÇO T5 - 1:2:8 (CIMENTO / CAL / AREIA), ESPESSURA 2,0 CM	Argamassas	m ²	238,74	40,55	9.680,90	2,63	64,36

Y YONENRI
T. B. - CENAS

88489	SINAPI	APLICAÇÃO MANUAL DE PINTURA COM TINTA LÁTEX ACRÍLICA EM PAREDES, DUAS DEMÃOS. AF_06/2014	PINT - PINTURAS	m²	542,96	17,31	9.398,63	2,55	66,92
2285	ORSE	PINTURA DE ACABAMENTO COM APLICAÇÃO DE 02 DEMÃOS DE TINTA PVA LATEX PARA INTERIORES - CORES CONVENCIONAIS - REV 03	Latex PVA	m²	461,3	18,32	8.451,01	2,30	69,21
98680	SINAPI	PISO CIMENTADO, TRAÇO 1:3 (CIMENTO E AREIA), ACABAMENTO LISO, ESPESSURA 3,0 CM, PREPARO MECÂNICO DA ARGAMASSA. AF_09/2020	PISO - PISOS	m²	155,5	54,20	8.428,10	2,29	71,50
2279	ORSE	EMASSAMENTO DE SUPERFÍCIE, COM APLICAÇÃO DE 01 DEMÃO DE MASSA ACRÍLICA, LIXAMENTO E RETOQUES - REV 03	Latex PVA	m²	461,3	17,97	8.289,56	2,25	73,76
94573	SINAPI	JANELA DE ALUMÍNIO DE CORRER COM 4 FOLHAS PARA VIDROS, COM VIDROS, BATENTE, ACABAMENTO COM ACETATO OU BRILHANTE E FERRAGENS. EXCLUSIVE ALIZAR E CONTRAMARCO. FORNECIMENTO E INSTALAÇÃO. AF_12/2019	ESQV - ESQUADRIAS/FERRAGENS/VIDROS	m²	15,4	512,27	7.888,95	2,14	75,90
2387	ORSE	QUADRO ESCOLAR EM FÓRMICA BRANCA COM MOLDURA	Alambrados e Gradis	m²	14,4	515,48	7.422,91	2,02	77,91
4953	ORSE	IMPERMEABILIZAÇÃO DE ALICERCE E VIGA BALDRAME COM 2 DEMÃOS DE TINTA ASFÁLTICA TIPO NEUTROL DA VEDACIT OU SIMILAR, EXCETO ARGAMASSA IMPERMEABILIZAÇÃO	Tratamentos de Superfícies	m²	247,82	29,88	7.404,86	2,01	79,93
90778	SINAPI	ENGENHEIRO CIVIL DE OBRA PLENO COM ENCARGOS COMPLEMENTARES	SEDI - SERVIÇOS DIVERSOS	H	40,0	145,72	5.828,80	1,58	81,51
91333	SINAPI	KIT DE PORTA DE MADEIRA FRISADA, SEMI-OCA (LEVE OU MÉDIA), PADRÃO POPULAR, 80X210CM, ESPESSURA DE 3,5CM, ITENS INCLUSOS: DOBRADIÇAS, MONTAGEM E INSTALAÇÃO DO BATENTE, SEM FECHADURA - FORNECIMENTO E INSTALAÇÃO. AF_12/2019	ESQV - ESQUADRIAS/FERRAGENS/VIDROS	UN	7,0	780,37	5.462,59	1,48	82,99
96527	SINAPI	ESCAVAÇÃO MANUAL DE VALA PARA VIGA BALDRAME (INCLUINDO ESCAVAÇÃO PARA COLOCAÇÃO DE FÓRMAS). AF_06/2017	MOVT - MOVIMENTO DE TERRA	m³	37,17	123,06	4.574,14	1,24	84,24
4973	ORSE	REVESTIMENTO CERÂMICO PARA PISO OU PAREDE, 45 X 45 CM, LINHA FUOCO BIANCO (PORCELANATO), ELIANE OU SIMILAR, APLICADO COM ARGAMASSA INDUSTRIALIZADA ACIII, REJUNTADO, EXCLUSIVE REGULARIZAÇÃO DE BASE OU EMBOÇO	Azulejos e Cerâmicas	m²	54,24	78,47	4.256,21	1,16	85,39
9290	ORSE	PORTÃO DE FERRO DE ABRIR, QUADRO EM TUBO DE AÇO GALV. 1 1/2", BARRA QUADRADA 1/2" NA VERTICAL E BARRA CHATA DE 1 X 3/16" NA HORIZONTAL, INCLUSIVE DOBRADIÇAS E FERROLHO	Esquadrias de Ferro	m²	7,5	558,65	4.189,87	1,14	86,53
9101	ORSE	CALHA EM CHAPA DE ALUMINIO, DESENVOLVIMENTO 85 CM	Complementos	m	20,75	162,45	3.370,83	0,92	87,45

EXIBED - QNF
 FOLHA
 1/2
 FERRUGEM - 03

1849	ORSE	GRADE PROTEÇÃO C/ BARRA QUADRADA FERRO 5/8"	Esquadrias de Ferro	m²	15,0	209,36	3.140,40	0,85	88,30
023154	SBC	RECUPERACAO E REPARO DE PISOS CIMENTADOS	REFORMA E RECONSTRUCAO	m²	66,5	46,95	3.122,17	0,85	89,15
3316	ORSE	REBOCO OU EMBOÇO EXTERNO. DE PAREDE. COM ARGAMASSA TRAÇO T5 - 1:2:8 (CIMENTO / CAL / AREIA), ESPESSURA 2,5 CM	Conversão InfoWOrca	m²	69,82	43,57	3.042,05	0,83	89,97
C4541	SEINFRA	PLACA PADRÃO DE OBRA. TIPO BANNER	CONSTRUÇÃO DO CANTEIRO DA OBRA	m²	6,0	460,42	2.762,52	0,75	90,73
C4913	SEINFRA	REMOÇÃO DE PINTURA LÁTEX (RASPAGEM E/OU LIXAMENTO E/OU ESCOVAÇÃO)	DEMOLIÇÕES E RETIRADAS	m²	304,22	8,56	2.604,12	0,71	91,43
1429	ORSE	CAIXA D'ÁGUA EM FIBRA DE VIDRO - INSTALADA, SEM ESTRUTURA DE SUPORTE CAP. 2.000 LITROS	Reservatórios	un	1,0	2.421,63	2.421,63	0,66	92,09
C1665	SEINFRA	LUMINÁRIA FLUORESCENTE COMPLETA C/2 LÂMPADAS DE 20W	LUMINÁRIAS INTERNAS / EXTERNAS / ACESSÓRIOS	UN	15,0	120,86	1.812,90	0,49	92,58
C1637	SEINFRA	LUMINÁRIA FLUORESCENTE COMPLETA (1 X 32)W	LUMINÁRIAS INTERNAS / EXTERNAS / ACESSÓRIOS	UN	15,0	108,97	1.634,55	0,44	93,03
97953	SINAPI	CAIXA COM GRELHA SIMPLES RETANGULAR. EM ALVENARIA COM BLOCOS DE CONCRETO. DIMENSÕES INTERNAS: 0,5X1X1 M. AF_12/2020	DROP - DRENAGEM/OBRAS DE CONTENÇÃO / POÇOS DE VISITA E CAIXAS	UN	1,0	1.587,97	1.587,97	0,43	93,46
91926	SINAPI	CABO DE COBRE FLEXÍVEL ISOLADO, 2,5 MM², ANTI-CHAMA 450/750 V, PARA CIRCUITOS TERMINAIS - FORNECIMENTO E INSTALAÇÃO. AF_12/2015	INEL - INSTALAÇÃO ELÉTRICA/ELETRIFICAÇÃO E ILUMINAÇÃO EXTERNA	M	321,54	4,72	1.517,66	0,41	93,87
87554	SINAPI	EMBOÇO. PARA RECEBIMENTO DE CERÂMICA. EM ARGAMASSA TRAÇO 1:2:8. PREPARO MANUAL, APLICADO MANUALMENTE EM FACES INTERNAS DE PAREDES, PARA AMBIENTE COM ÁREA MAIOR QUE 10M2, ESPESSURA DE 10MM, COM EXECUÇÃO DE TAL/SCAS. AF_06/2014	REVE - REVESTIMENTO E TRATAMENTO DE SUPERFÍCIES	m²	54,24	22,53	1.222,02	0,33	94,20
9017	ORSE	VASO SANITARIO C/CAIXA DE DESCARGA ACOPLADA. C/SAÍDA HORIZONTAL, LINHA RAVENA, DECA OU SIMILAR, INCLUSIVE ASSENTO ASTRA TPK OU SIMILAR, CONJ. DE FIXAÇÃO DECA SP13 OU SIMILAR, ANEL DE VEDAÇÃO E ENGATE PLÁSTICO	Louças e Metais Sanitários	un	2,0	561,18	1.122,36	0,30	94,51
91929	SINAPI	CABO DE COBRE FLEXÍVEL ISOLADO, 4 MM², ANTI-CHAMA 0,6/1,0 KV, PARA CIRCUITOS TERMINAIS - FORNECIMENTO E INSTALAÇÃO. AF_12/2015	INEL - INSTALAÇÃO ELÉTRICA/ELETRIFICAÇÃO E ILUMINAÇÃO EXTERNA	M	135,6	7,87	1.067,17	0,29	94,80

SINALIZADO - QUES
 FOLHA 9/3
 RUSTICA 2

91307	SINAPI	FECHADURA DE EMBUTIR PARA PORTAS INTERNAS, COMPLETA, ACABAMENTO PADRÃO POPULAR, COM EXECUÇÃO DE FURO - FORNECIMENTO E INSTALAÇÃO. AF_12/2019	ESQV - ESQUADRIAS/FERRAGENS/VIDROS	UN	9,0	109,67	987,03	0,27	95,07
91931	SINAPI	CABO DE COBRE FLEXÍVEL ISOLADO, 6 MM², ANTI-CHAMA 0,6/1,0 KV, PARA CIRCUITOS TERMINAIS - FORNECIMENTO E INSTALAÇÃO. AF_12/2015	INEL - INSTALAÇÃO ELÉTRICA/ELETRIFICAÇÃO E ILUMINAÇÃO EXTERNA	M	84,57	11,12	940,41	0,26	95,32
101964	SINAPI	LAJE PRÉ-MOLDADA UNIDIRECIONAL, BIAPOIADA, PARA FORRO, ENCHIMENTO EM CERÂMICA, VIGOTA CONVENCIONAL, ALTURA TOTAL DA LAJE (ENCHIMENTO+CAPA) = (8+3). AF_11/2020	FUES - FUNDAÇÕES E ESTRUTURAS	m²	4,0	219,83	879,32	0,24	95,56
91854	SINAPI	ELETRODUTO FLEXÍVEL CORRUGADO, PVC, DN 25 MM (3/4"), PARA CIRCUITOS TERMINAIS, INSTALADO EM PAREDE - FORNECIMENTO E INSTALAÇÃO. AF_12/2015	INEL - INSTALAÇÃO ELÉTRICA/ELETRIFICAÇÃO E ILUMINAÇÃO EXTERNA	M	90,35	9,66	872,78	0,24	95,80
91328	SINAPI	KIT DE PORTA DE MADEIRA FRISADA, SEMI-OCA (LEVE OU MÉDIA), PADRÃO MÉDIO 60X210CM, ESPESSURA DE 3CM, ITENS INCLUSOS: DOBRADIÇAS, MONTAGEM E INSTALAÇÃO DO BATENTE, SEM FECHADURA - FORNECIMENTO E INSTALAÇÃO. AF_12/2019	ESQV - ESQUADRIAS/FERRAGENS/VIDROS	UN	1,0	845,70	845,70	0,23	96,03
101879	SINAPI	QUADRO DE DISTRIBUIÇÃO DE ENERGIA EM CHAPA DE AÇO GALVANIZADO, DE EMBUTIR, COM BARRAMENTO TRIFÁSICO, PARA 24 DISJUNTORES DIN 100A - FORNECIMENTO E INSTALAÇÃO. AF_10/2020	INEL - INSTALAÇÃO ELÉTRICA/ELETRIFICAÇÃO E ILUMINAÇÃO EXTERNA	UN	1,0	809,42	809,42	0,22	96,25
89848	SINAPI	TUBO PVC, SERIE NORMAL, ESGOTO PREDIAL, DN 100 MM, FORNECIDO E INSTALADO EM SUBCOLETOR AÉREO DE ESGOTO SANITÁRIO. AF_12/2014	INHI - INSTALAÇÕES HIDROSANITÁRIAS	M	24,36	32,91	801,68	0,22	96,46
2450	ORSE	LIMPEZA GERAL	Limpeza	m²	275,09	2,85	784,00	0,21	96,68
89834	SINAPI	JUNÇÃO SIMPLES, PVC, SERIE NORMAL, ESGOTO PREDIAL, DN 100 X 100 MM, JUNTA ELÁSTICA, FORNECIDO E INSTALADO EM PRUMADA DE ESGOTO SANITÁRIO OU VENTILAÇÃO. AF_12/2014	INHI - INSTALAÇÕES HIDROSANITÁRIAS	UN	12,0	62,75	753,00	0,20	96,88
96523	SINAPI	ESCAVAÇÃO MANUAL PARA BLOCO DE COROAMENTO OU SAPATA (INCLUINDO ESCAVAÇÃO PARA COLOCAÇÃO DE FÔRMAS). AF_06/2017	MOVT - MOVIMENTO DE TERRA	m³	7,8	93,80	731,64	0,20	97,08
91992	SINAPI	TOMADA ALTA DE EMBUTIR (1 MÓDULO), 2P+T 10 A, INCLUINDO SUPORTE E PLACA - FORNECIMENTO E INSTALAÇÃO. AF_12/2015	INEL - INSTALAÇÃO ELÉTRICA/ELETRIFICAÇÃO E ILUMINAÇÃO EXTERNA	UN	15,0	44,88	673,20	0,18	97,26
91834	SINAPI	ELETRODUTO FLEXÍVEL CORRUGADO, PVC, DN 25 MM (3/4"), PARA CIRCUITOS TERMINAIS, INSTALADO EM FORRO - FORNECIMENTO E INSTALAÇÃO. AF_12/2015	INEL - INSTALAÇÃO ELÉTRICA/ELETRIFICAÇÃO E ILUMINAÇÃO EXTERNA	M	58,68	10,60	622,00	0,17	97,43
97589	SINAPI	LUMINÁRIA TIPO PLAFON EM PLÁSTICO, DE SOBREPOR, COM 1 LÂMPADA FLUORESCENTE DE 15 W, SEM REATOR - FORNECIMENTO E INSTALAÇÃO. AF_02/2020	INEL - INSTALAÇÃO ELÉTRICA/ELETRIFICAÇÃO E ILUMINAÇÃO EXTERNA	UN	15,0	40,70	610,50	0,17	97,60

SERVIDOR - ORSE
 FOLHA 44/104
 RUBRICA
 12/01/2020

97645	SINAPI	REMOÇÃO DE JANELAS, DE FORMA MANUAL, SEM REAPROVEITAMENTO. AF_12/2017	SERP - SERVIÇOS PRELIMINARES	m²	18,24	31,66	577,47	0,16	97,76
93672	SINAPI	DISJUNTOR TRIPOLAR TIPO DIN, CORRENTE NOMINAL DE 40A - FORNECIMENTO E INSTALAÇÃO. AF_10/2020	INEL - INSTALAÇÃO ELÉTRICA/ELETRIFICAÇÃO E ILUMINAÇÃO EXTERNA	UN	6,0	92,31	553,86	0,15	97,91
112210	SBC	JANELA ALUMINIO NATURAL BASCULANTE COM VIDRO	ESQUADRIAS DE ALUMINIO	m²	0,64	859,68	550,19	0,15	98,06
91996	SINAPI	TOMADA MÉDIA DE EMBUTIR (1 MÓDULO), 2P+T 10 A, INCLUINDO SUPORTE E PLACA - FORNECIMENTO E INSTALAÇÃO. AF_12/2015	INEL - INSTALAÇÃO ELÉTRICA/ELETRIFICAÇÃO E ILUMINAÇÃO EXTERNA	UN	15,0	35,83	537,45	0,15	98,20
96995	SINAPI	REATERRO MANUAL APILOADO COM SOQUETE. AF_10/2017	MOVT - MOVIMENTO DE TERRA	m³	10,62	48,77	517,93	0,14	98,34
92000	SINAPI	TOMADA BAIXA DE EMBUTIR (1 MÓDULO), 2P+T 10 A, INCLUINDO SUPORTE E PLACA - FORNECIMENTO E INSTALAÇÃO. AF_12/2015	INEL - INSTALAÇÃO ELÉTRICA/ELETRIFICAÇÃO E ILUMINAÇÃO EXTERNA	UN	15,0	32,33	484,95	0,13	98,47
91953	SINAPI	INTERRUPTOR SIMPLES (1 MÓDULO), 10A/250V, INCLUINDO SUPORTE E PLACA - FORNECIMENTO E INSTALAÇÃO. AF_12/2015	INEL - INSTALAÇÃO ELÉTRICA/ELETRIFICAÇÃO E ILUMINAÇÃO EXTERNA	UN	15,0	30,48	457,20	0,12	98,60
92023	SINAPI	INTERRUPTOR SIMPLES (1 MÓDULO) COM 1 TOMADA DE EMBUTIR 2P+T 10 A, INCLUINDO SUPORTE E PLACA - FORNECIMENTO E INSTALAÇÃO. AF_12/2015	INEL - INSTALAÇÃO ELÉTRICA/ELETRIFICAÇÃO E ILUMINAÇÃO EXTERNA	UN	8,0	53,68	429,44	0,12	98,71
100754	SINAPI	PINTURA COM TINTA ACRÍLICA DE ACABAMENTO APLICADA A ROLO OU PINCEL SOBRE SUPERFÍCIES METÁLICAS (EXCETO PERFIL) EXECUTADO EM OBRA (02 DEMÃOS). AF_01/2020	PINT - PINTURAS	m²	12,75	29,46	375,61	0,10	98,82
87878	SINAPI	CHAPISCO APLICADO EM ALVENARIAS E ESTRUTURAS DE CONCRETO INTERNAS, COM COLHER DE PEDREIRO. ARGAMASSA TRAÇO 1:3 COM PREPARO MANUAL. AF_06/2014	REVE - REVESTIMENTO E TRATAMENTO DE SUPERFÍCIES	m²	69,82	5,26	367,25	0,10	98,92
86904	SINAPI	LAVATÓRIO LOUÇA BRANCA SUSPENSO, 29,5 X 39CM OU EQUIVALENTE, PADRÃO POPULAR - FORNECIMENTO E INSTALAÇÃO. AF_01/2020	INHI - INSTALAÇÕES HIDROSANITÁRIAS	UN	2,0	172,27	344,54	0,09	99,07
91967	SINAPI	INTERRUPTOR SIMPLES (3 MÓDULOS), 10A/250V, INCLUINDO SUPORTE E PLACA - FORNECIMENTO E INSTALAÇÃO. AF_12/2015	INEL - INSTALAÇÃO ELÉTRICA/ELETRIFICAÇÃO E ILUMINAÇÃO EXTERNA	UN	5,0	66,25	331,25	0,09	99,10
91993	SINAPI	TOMADA ALTA DE EMBUTIR (1 MÓDULO), 2P+T 20 A, INCLUINDO SUPORTE E PLACA - FORNECIMENTO E INSTALAÇÃO. AF_12/2015	INEL - INSTALAÇÃO ELÉTRICA/ELETRIFICAÇÃO E ILUMINAÇÃO EXTERNA	UN	5,0	48,05	240,25	0,07	99,17

SERVIDOR - CQE
 FOLHA 05
 PUBLICA

89711	SINAPI	TUBO PVC, SERIE NORMAL, ESGOTO PREDIAL, DN 40 MM, FORNECIDO E INSTALADO EM RAMAL DE DESCARGA OU RAMAL DE ESGOTO SANITÁRIO. AF_12/2014	INHI - INSTALAÇÕES HIDROS SANITÁRIAS	M	10,25	21,40	219,35	0,06	99,23
95547	SINAPI	SABONETEIRA PLASTICA TIPO DISPENSER PARA SABONETE LIQUIDO COM RESERVATORIO 800 A 1500 ML, INCLUSO FIXAÇÃO. AF_01/2020	INHI - INSTALAÇÕES HIDROS SANITÁRIAS	UN	2,0	106,46	212,92	0,06	99,28
89401	SINAPI	TUBO, PVC, SOLDÁVEL, DN 20MM, INSTALADO EM RAMAL DE DISTRIBUIÇÃO DE ÁGUA - FORNECIMENTO E INSTALAÇÃO. AF_12/2014	INHI - INSTALAÇÕES HIDROS SANITÁRIAS	M	18,24	11,46	209,03	0,06	99,34
86906	SINAPI	TORNEIRA CROMADA DE MESA, 1/2"OU 3/4," PARA LAVATÓRIO, PADRÃO POPULAR - FORNECIMENTO E INSTALAÇÃO. AF_01/2020	INHI - INSTALAÇÕES HIDROS SANITÁRIAS	UN	3,0	69,37	208,11	0,06	99,40
C3738	SEINFRA	INSTALAÇÃO DE TUBO DE VENTILAÇÃO 50MM C/ L=4M, C/ REBOCO E PINTURA A CAL (C/ MATERIAL)	LIGAÇÕES PREDIAIS	UN	3,0	68,01	204,03	0,06	99,45
89446	SINAPI	TUBO, PVC, SOLDÁVEL, DN 25MM, INSTALADO EM PRUMADA DE ÁGUA - FORNECIMENTO E INSTALAÇÃO. AF_12/2014	INHI - INSTALAÇÕES HIDROS SANITÁRIAS	M	25,32	7,43	188,12	0,05	99,50
89707	SINAPI	CAIXA SIFONADA, PVC, DN 100 X 100 X 50 MM, JUNTA ELÁSTICA, FORNECIDA E INSTALADA EM RAMAL DE DESCARGA OU EM RAMAL DE ESGOTO SANITÁRIO. AF_12/2014	INHI - INSTALAÇÕES HIDROS SANITÁRIAS	UN	3,0	58,32	174,96	0,05	99,55
89809	SINAPI	JOELHO 90 GRAUS, PVC, SERIE NORMAL, ESGOTO PREDIAL, DN 100 MM, JUNTA ELÁSTICA, FORNECIDO E INSTALADO EM PRUMADA DE ESGOTO SANITÁRIO OU VENTILAÇÃO. AF_12/2014	INHI - INSTALAÇÕES HIDROS SANITÁRIAS	UN	5,0	34,27	171,35	0,05	99,60
95544	SINAPI	PAPELEIRA DE PAREDE EM METAL CROMADO SEM TAMPA, INCLUSO FIXAÇÃO. AF_01/2020	INHI - INSTALAÇÕES HIDROS SANITÁRIAS	UN	2,0	79,38	158,76	0,04	99,64
89712	SINAPI	TUBO PVC, SERIE NORMAL, ESGOTO PREDIAL, DN 50 MM, FORNECIDO E INSTALADO EM RAMAL DE DESCARGA OU RAMAL DE ESGOTO SANITÁRIO. AF_12/2014	INHI - INSTALAÇÕES HIDROS SANITÁRIAS	M	5,54	28,08	155,56	0,04	99,68
94497	SINAPI	REGISTRO DE GAVETA BRUTO, LATÃO, ROSCÁVEL, 1 1/2" - FORNECIMENTO E INSTALAÇÃO. AF_08/2021	INHI - INSTALAÇÕES HIDROS SANITÁRIAS	UN	1,0	134,62	134,62	0,04	99,72
97644	SINAPI	REMOÇÃO DE PORTAS, DE FORMA MANUAL, SEM REAPROVEITAMENTO. AF_12/2017	SERP - SERVIÇOS PRELIMINARES	m²	13,02	8,75	113,92	0,03	99,75
89985	SINAPI	REGISTRO DE PRESSÃO BRUTO, LATÃO, ROSCÁVEL, 3/4", COM ACABAMENTO E CANOPLA CROMADOS - FORNECIMENTO E INSTALAÇÃO. AF_08/2021	INHI - INSTALAÇÕES HIDROS SANITÁRIAS	UN	1,0	113,87	113,87	0,03	99,78

2020-09-29
 2020-09-29
 2020-09-29

2022	ORSE	CHUVEIRO SIMPLES DE PLÁSTICO (HERC REF 1980 OU SIMILAR), C/ REGISTRO DE PRESSÃO DE PVC	Louças e Metais Sanitários	un	1,0	102,52	102,52	0,03	99,81
89783	SINAPI	JUNÇÃO SIMPLES, PVC, SERIE NORMAL, ESGOTO PREDIAL, DN 40 MM, JUNTA SOLDÁVEL, FORNECIDO E INSTALADO EM RAMAL DE DESCARGA OU RAMAL DE ESGOTO SANITÁRIO. AF_12/2014	INHI - INSTALAÇÕES HIDROSANITÁRIAS	UN	6,0	15,72	94,32	0,03	99,83
93655	SINAPI	DISJUNTOR MONOPOLAR TIPO DIN, CORRENTE NOMINAL DE 20A - FORNECIMENTO E INSTALAÇÃO. AF_10/2020	INEL - INSTALAÇÃO ELÉTRICA/ELETRIFICAÇÃO E ILUMINAÇÃO EXTERNA	UN	6,0	14,30	85,80	0,02	99,86
89404	SINAPI	JOELHO 90 GRAUS, PVC, SOLDÁVEL, DN 20MM, INSTALADO EM RAMAL DE DISTRIBUIÇÃO DE ÁGUA - FORNECIMENTO E INSTALAÇÃO. AF_12/2014	INHI - INSTALAÇÕES HIDROSANITÁRIAS	UN	10,0	7,08	70,80	0,02	99,88
89619	SINAPI	TÊ DE REDUÇÃO, PVC, SOLDÁVEL, DN 25MM X 20MM, INSTALADO EM PRUMADA DE ÁGUA - FORNECIMENTO E INSTALAÇÃO. AF_12/2014	INHI - INSTALAÇÕES HIDROSANITÁRIAS	UN	5,0	10,86	54,30	0,01	99,89
2056	ORSE	ASSENTO PLÁSTICO, UNIVERSAL, BRANCO, PARA VASO SANITÁRIO, PADRÃO POPULAR	Louças e Metais Sanitários	un	2,0	27,05	54,10	0,01	99,91
89709	SINAPI	RALO SIFONADO, PVC, DN 100 X 40 MM, JUNTA SOLDÁVEL, FORNECIDO E INSTALADO EM RAMAL DE DESCARGA OU EM RAMAL DE ESGOTO SANITÁRIO. AF_12/2014	INHI - INSTALAÇÕES HIDROSANITÁRIAS	UN	2,0	25,90	51,80	0,01	99,92
89724	SINAPI	JOELHO 90 GRAUS, PVC, SERIE NORMAL, ESGOTO PREDIAL, DN 40 MM, JUNTA SOLDÁVEL, FORNECIDO E INSTALADO EM RAMAL DE DESCARGA OU RAMAL DE ESGOTO SANITÁRIO. AF_12/2014	INHI - INSTALAÇÕES HIDROSANITÁRIAS	UN	4,0	12,87	51,48	0,01	99,93
89726	SINAPI	JOELHO 45 GRAUS, PVC, SERIE NORMAL, ESGOTO PREDIAL, DN 40 MM, JUNTA SOLDÁVEL, FORNECIDO E INSTALADO EM RAMAL DE DESCARGA OU RAMAL DE ESGOTO SANITÁRIO. AF_12/2014	INHI - INSTALAÇÕES HIDROSANITÁRIAS	UN	5,0	9,17	45,85	0,01	99,95
89447	SINAPI	TUBO, PVC, SOLDÁVEL, DN 32MM, INSTALADO EM PRUMADA DE ÁGUA - FORNECIMENTO E INSTALAÇÃO. AF_12/2014	INHI - INSTALAÇÕES HIDROSANITÁRIAS	M	2,57	15,80	40,60	0,01	99,96
89438	SINAPI	TE, PVC, SOLDÁVEL, DN 20MM, INSTALADO EM RAMAL DE DISTRIBUIÇÃO DE ÁGUA - FORNECIMENTO E INSTALAÇÃO. AF_12/2014	INHI - INSTALAÇÕES HIDROSANITÁRIAS	UN	4,0	10,02	40,08	0,01	99,97
89481	SINAPI	JOELHO 90 GRAUS, PVC, SOLDÁVEL, DN 25MM, INSTALADO EM PRUMADA DE ÁGUA - FORNECIMENTO E INSTALAÇÃO. AF_12/2014	INHI - INSTALAÇÕES HIDROSANITÁRIAS	UN	7,0	5,57	38,99	0,01	99,98
89622	SINAPI	TÊ DE REDUÇÃO, PVC, SOLDÁVEL, DN 32MM X 25MM, INSTALADO EM PRUMADA DE ÁGUA - FORNECIMENTO E INSTALAÇÃO. AF_12/2014	INHI - INSTALAÇÕES HIDROSANITÁRIAS	UN	2,0	17,12	34,24	0,01	99,99

SANEAMENTO - ORSE
 FOLHA 17
 RUBRICA

89617	SINAPI	TE, PVC, SOLDÁVEL, DN 25MM, INSTALADO EM PRUMADA DE ÁGUA - FORNECIMENTO E INSTALAÇÃO. AF_12/2014	INHI - INSTALAÇÕES HIDROSANITÁRIAS	UN	3,0	8,10	24,30	0,01	100,00
89492	SINAPI	JOELHO 90 GRAUS, PVC, SOLDÁVEL, DN 32MM, INSTALADO EM PRUMADA DE ÁGUA - FORNECIMENTO E INSTALAÇÃO. AF_12/2014	INHI - INSTALAÇÕES HIDROSANITÁRIAS	UN	2,0	9,13	18,26	0,00	100,00

Total sem BDI	294.508,94
Total do BDI	73.590,31
Total Geral	368.099,25

ELINE
 GASPAR DE
 SENA:6071
 9572304

Assinado de forma
 digital por ELINE
 GASPAR DE
 SENA:6071957230
 4
 Dados: 2022.11.07
 22:03:48 -03'00'

SERVIDOR PÚBLICO
 POLÍCIA MILITAR
 SUBGRUPO - CEFIS

Apêndice 10 – Encargos Sociais – Maranhão

MARANHÃO		VIGÊNCIA A PARTIR DE 10/2021			
ENCARGOS SOCIAIS SOBRE A MÃO DE OBRA					
CÓDIGO	DESCRIÇÃO	COM DESONERAÇÃO		SEM DESONERAÇÃO	
		HORISTA %	MENSALISTA %	HORISTA %	MENSALISTA %
GRUPO A					
A1	INSS	0,00%	0,00%	20,00%	20,00%
A2	SESI	1,50%	1,50%	1,50%	1,50%
A3	SENAI	1,00%	1,00%	1,00%	1,00%
A4	INCRA	0,20%	0,20%	0,20%	0,20%
A5	SEBRAE	0,60%	0,60%	0,60%	0,60%
A6	Salário Educação	2,50%	2,50%	2,50%	2,50%
A7	Seguro Contra Acidentes de Trabalho	3,00%	3,00%	3,00%	3,00%
A8	FGTS	8,00%	8,00%	8,00%	8,00%
A9	SECONCI	1,00%	1,00%	1,00%	1,00%
A	Total	17,80%	17,80%	37,80%	37,80%
GRUPO B					
B1	Repouso Semanal Remunerado	17,87%	Não incide	17,87%	Não incide
B2	Feridos	3,95%	Não incide	3,95%	Não incide
B3	Auxílio - Enfermidade	0,85%	0,66%	0,85%	0,66%
B4	13º Salário	10,84%	8,33%	10,84%	8,33%
B5	Licença Paternidade	0,07%	0,06%	0,07%	0,06%
B6	Faltas Justificadas	0,72%	0,56%	0,72%	0,56%
B7	Dias de Chuvas	1,48%	Não incide	1,48%	Não incide
B8	Auxílio Acidente de Trabalho	0,10%	0,08%	0,10%	0,08%
B9	Férias Gozadas	9,13%	7,02%	9,13%	7,02%
B10	Salário Maternidade	0,03%	0,02%	0,03%	0,02%
B	Total	45,04%	16,73%	45,04%	16,73%
GRUPO C					
C1	Aviso Prévio Indenizado	4,49%	3,46%	4,49%	3,46%
C2	Aviso Prévio Trabalhado	0,11%	0,08%	0,11%	0,08%
C3	Férias Indenizadas	4,54%	3,49%	4,54%	3,49%
C4	Depósito Rescisão Sem Justa Causa	3,11%	2,39%	3,11%	2,39%
C5	Indenização Adicional	0,38%	0,29%	0,38%	0,29%
C	Total	12,63%	9,71%	12,63%	9,71%
GRUPO D					
D1	Reincidência de Grupo A sobre Grupo B	8,02%	2,98%	17,03%	6,32%
D2	Reincidência de Grupo A sobre Aviso Prévio Trabalhado e Reincidência do FGTS sobre Aviso Prévio Indenizado	0,38%	0,29%	0,40%	0,31%
D	Total	8,40%	3,27%	17,43%	6,63%
TOTAL(A+B+C+D)		83,87%	47,51%	112,90%	70,87%

Fonte: Informação Dias de Chuva – INMET



OBRA - REFORMA - ESCOLA DE ENSINO FUNDAMENTAL VILA NOVA TRÊS RAÍZES -MATRIZ

COMPOSIÇÃO DE B.D.I.

CÁLCULO DE BDI		Construção de Edifícios			Rodovias e Ferrovias - Infra Urbana, praças, calçadas, etc.			Abastecimento de Água Coleta de Esgoto			Fornecimento de materiais e equipamentos			Construção e Manutenção de Estações e Redes de Distribuição de Energia Elétrica			Portuárias, Marítimas e Fluviais			
Item componente do BDI	% Informado	1º Q	Médio	3º Q	1º Q	Médio	3º Q	1º Q	Médio	3º Q	1º Q	Médio	3º Q	1º Q	Médio	3º Q	1º Q	Médio	3º Q	
Administração Central (AC)	3,00	3,00	4,00	5,50	3,80	4,01	4,87	3,43	4,93	6,71	1,50	3,45	4,49	5,29	5,92	7,93	4,00	5,52	7,85	
Seguro (S) e Garantia (G)	0,70	0,80	0,80	1,00	0,32	0,40	0,74	0,28	0,49	0,75	0,30	0,48	0,82	0,25	0,51	0,56	0,81	1,22	1,98	
Risco	1,27	0,97	1,27	1,27	0,50	0,58	0,97	1,00	1,39	1,74	0,56	0,85	0,89	1,00	1,48	1,97	1,46	2,32	3,16	
Despesas Financeiras (DF)	1,23	0,59	1,23	1,39	1,02	1,11	1,21	0,94	0,99	1,17	0,85	0,85	1,11	1,01	1,07	1,11	0,94	1,02	1,33	
Lucro (L)	7,40	6,16	7,40	8,96	6,64	7,30	8,69	6,74	8,04	9,40	3,50	5,11	6,22	8,00	8,31	9,51	7,14	8,40	10,43	
Impostos (I) - PIS, COFINS, ISSQN	8,65	Conforme Legislação Específica																		
Contribuição Previdenciária (I) - CPRB	0,00	Aliquota definida pela lei 12.844/13 (CPRB – contribuição previdenciária sobre a receita bruta).																		

Observações

- 1) Preencher apenas a coluna % Informado (Coluna B)
- 2) Os Tributos normalmente aplicáveis são: PIS (0,65%), COFINS (3,00%) e ISS (variável até 5,00% conforme o município).
- 3) O cálculo do BDI se baseia na fórmula abaixo utilizada pelo Acórdão 2622/13 do TCU.

B.D.I = 25,00%

Fórmula Utilizada:

$$BDI = \left\{ \left[\frac{(1 + AC + G + R) * (1 + DF) * (1 + L)}{1 - I} \right] - 1 \right\} * 100$$

Observações sobre os % Informados no cálculo do BDI neste caso:

OS VALORES % INFORMADO ENQUADRAM-SE NOS LIMITES DO ACÓRDÃO 2622/2013-TCU

OS VALORES % INFORMADO DE AC,S,G,R, E DF ESTÃO NOS VALORES MÍNIMOS DOS LIMITES DO ACÓRDÃO 2622/2013-TCU-PLENÁRIO

OS VALORES % INFORMADO DE L FOI CONSIDERADO VALOR ABAIXO DO MÍNIMO DO LIMITE DO ACÓRDÃO 2622/2013-TCU

OS VALORES % INFORMADO DE I FOI CONSIDERADO OS PERCENTUAIS INDICADOS DO ITEM 2) DO CAMPO OBSERVAÇÕES DO ACÓRDÃO 2622/2013-TCU

OS VALORES % INFORMADO DE (CPRB) FOI CONSIDERADO O PERCENTUAL INDICADO PELA LEI 12.844/13.

VALORES DE BDI POR TIPO DE OBRA

Tipo de Obra	1º Q	Médio	3º Q
Construção de Edifícios	20,34	22,12	25,00
Construção de Rodovias e Ferrovias - Infra Urbana, praças, etc.	19,60	20,97	24,23
Rede de Abastecimento de Água, Coleta de Esgotos	20,76	24,18	26,44
Estações e Redes de Distribuição de Energia Elétrica	24,00	25,84	27,86
Obras Portuárias, Marítimas e Fluviais	22,80	27,48	30,95
Fornecimento de Materiais e Equipamentos	11,10	14,02	16,80

ELINE Assinado de forma digital por ELINE
GASPAR DE GASPAR DE
SENA:6071 SENA:6071957230
9572304 4
 Dados: 2022.11.07
 22:04:03 -03'00'

Acórdão:

64.1. para alguns tipos de obras como construção e reforma de edifícios, ou saneamento e obras hidricas, ou ainda, rodoviárias e ferroviárias, não há aparente vantagem em se desagregar em dois tipos distintos de obras com BDIs específicos, tendo em vista que cada agrupamento desses possui mais características gerais comuns que diferenciadas.

MUNICÍPIO DE VILA NOVA TRÊS RAÍZES
 SECRETARIA MUNICIPAL DE OBRAS E SERVIÇOS PÚBLICOS
 ELINE GASPAR DE SENNA
 CPF: 096.096.096-09

COORDENADAS
 LAT: -2°14'80.43"S
 LONG: -45°79'53.33"W

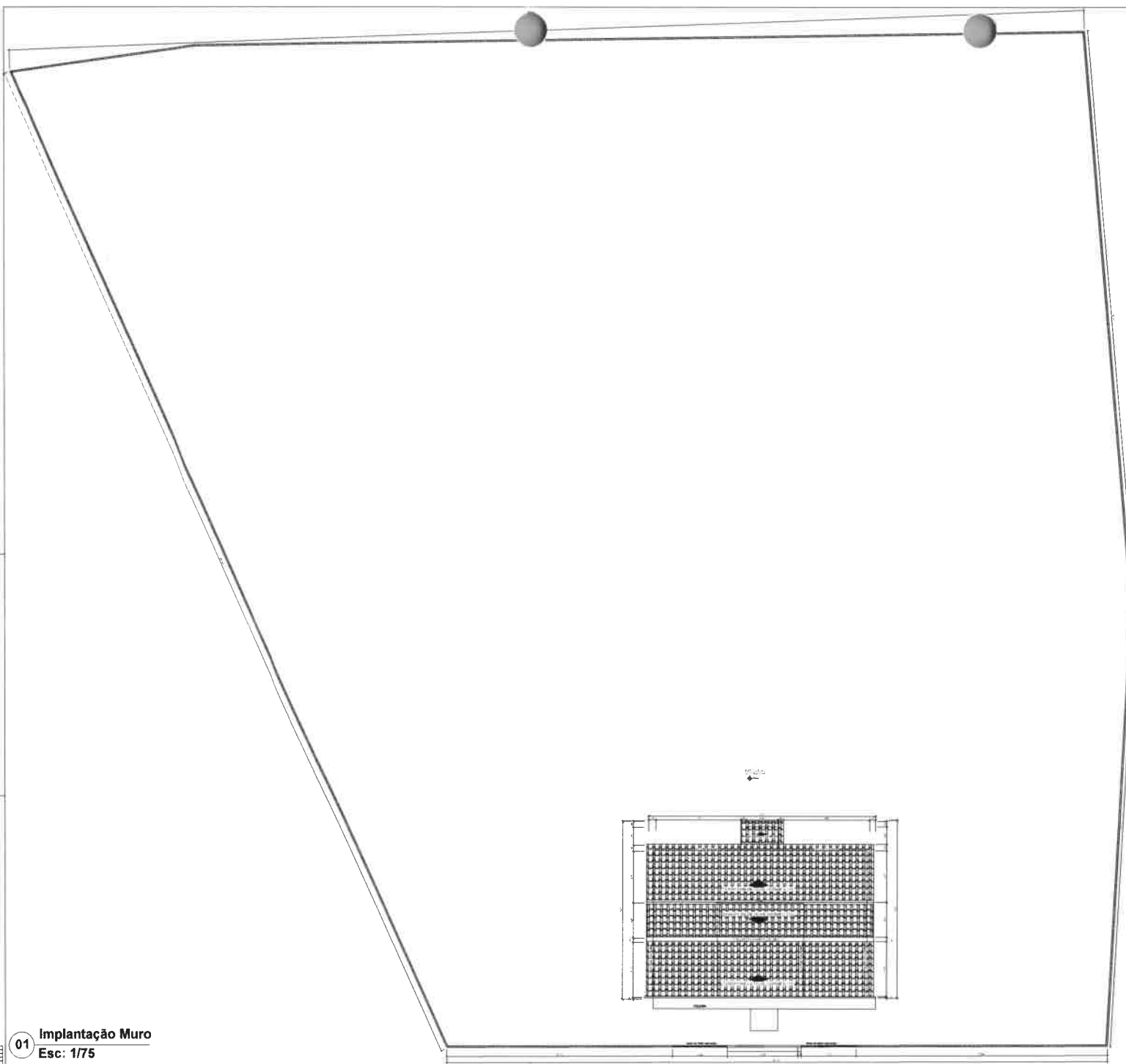

 A CONSTRUIR
 A MANTER
 A DEMOLIR

QUADRO DE ÁREA	
ÁREA	M²
1 ÁREA CONSTRUIDA	275,09M²
2 ÁREA COBERTURA	305,09M²
3 ÁREA FORRO	155,50M²
4 ÁREA PISO CERÂMICO	155,50M²
5 ÁREA REVESTIMENTO CERÂMICO	54,24M²
6 ÁREA PINTURA INTERIA	461,30M²
7 ÁREA PINTURA EXTERNA	304,22M²

QUADRO DE MATERIAIS			
QTD	UNID	DESCRIÇÃO	UNID
1	Caixa	Caixa de fibra de vidro 120x120x120	Caixa
2	Pedra	Pedra de granito 120x120x120	Pedra

OBS: Os materiais serão fornecidos pelo contratante.

QUADRO DE ESQUADRIAS					
JANELAS					
QTD	COMPRIMENTO	ALURA	FECHAMENTO	TIPO	DESCRIÇÃO
1	2,00m	1,10m	1,00m	01	Janela de correr 4 vidros em alumínio e vidro
2	2,00m	1,10m	1,00m	01	Janela de correr em alumínio e vidro
3	0,90m	0,40m	1,00m	02	Janela basculante em alumínio e vidro

QUADRO DE ESQUADRIAS					
PORTAS					
QTD	LARGURA	ALURA	QUANTO	TIPO	DESCRIÇÃO
1	2,50m	2,10m	01	01	Porta de alumínio, alumínio, com 12 vidros e portadas com alumínio e vidro
2	0,90m	2,10m	01	01	Porta de alumínio, alumínio e vidro com 12 vidros e portadas com alumínio e vidro
3	0,90m	2,10m	01	01	Porta de alumínio, alumínio e vidro com 12 vidros e portadas com alumínio e vidro
4	2,50m	2,10m	01	01	Porta de alumínio, alumínio, com 12 vidros e portadas com alumínio e vidro

ELINE GASPAR DE SENA CAD: A193002-8
 Colaboradora:

Carimbo:
 Assinado de forma digital por ELINE GASPAR DE SENA:6071957230
 SEN:6071957230
 Dados: 2022.10.24 13:46:40 -03'00'

GABARITO: ÁREA DA OBRIGAÇÃO 265,05m²
 GOVERNADOR NUNES FREIRE

Projeto: ESCOLA DE ENSINO FUNDAMENTAL VILA NOVA TRÊS RAÍZES (SEDE)
 Local do obra: GOVERNADOR NUNES FREIRE - MA
 Contratante: PREFEITURA MUNICIPAL DE GOVERNADOR NUNES FREIRE
 Título: IMPLANTAÇÃO MURO
 Data: 17/06/2022
 Indicada: 01/02

01 Implantação Muro
 Esc: 1/75

GOVERNADOR NUNES FREIRE
 PREFEITURA MUNICIPAL DE GOVERNADOR NUNES FREIRE



Bancos
SINAPI - 09/2022 - Maranhão
SBC - 10/2022 - Maranhão
ORSE - 08/2022 - Sergipe
SEINFRA - 027 - Ceará

B.D.I.
25,0%

Encargos Sociais
Não Desonerado:
Horista: 112,90%
Mensalista: 70,87%

OBRA - REFORMA E AMPLIAÇÃO - ESCOLA DE ENSINO FUNDAMENTAL VILA NOVA TRÊS RAÍZES -ANEXO

Planilha Orçamentária Resumida

Item	Descrição	Total	Peso (%)
1	SERVIÇOS PRELIMINARES	8.591,32	1,86 %
2	DEMOLIÇÃO E RETIRADA	3.285,82	0,71 %
3	SERVIÇOS EM TERRA	7.367,67	1,60 %
4	INFRAESTRUTURA	42.384,77	9,18 %
5	SUPERESTRUTURA	28.669,29	6,21 %
6	ALVENARIA/DIVISORIAS	62.777,11	13,60 %
7	COBERTURA	84.102,51	18,22 %
8	REVESTIMENTOS E ACABAMENTOS	47.331,14	10,25 %
9	PAVIMENTAÇÃO	40.682,70	8,81 %
10	ESQUADRIAS	54.639,58	11,84 %
11	INSTALAÇÕES ELÉTRICAS	19.887,92	4,31 %
12	PINTURA	31.535,07	6,83 %
13	INSTALAÇÕES HIDROSSANITÁRIAS	11.662,45	2,53 %
14	LOUÇAS / METAIS	10.282,83	2,23 %
15	DIVERSOS	7.422,91	1,61 %
16	LIMPEZA DA OBRA	1.013,85	0,22 %

ELINE
GASPAR DE
SENA:607195
72304

Assinado de forma
digital por ELINE
GASPAR DE
SENA:60719572304
Dados: 2022.11.07
22:05:23 -03'00'

Total sem BDI
Total do BDI
Total Geral

369.343,86
92.293,08
461.636,94

ELINE - GAF
FOURIA 9/03



OBRA - REFORMA E AMPLIAÇÃO - ESCOLA DE ENSINO FUNDAMENTAL VILA NOVA TRÊS RAÍZES -ANEXO

Memória de Cálculo				
Item	Descrição	Und	Quant.	Memória de Cálculo
1	SERVIÇOS PRELIMINARES			
1.1	PLACA PADRÃO DE OBRA, TIPO BANNER	m ²	6,0	= 3 x 2
1.2	ENGENHEIRO CIVIL DE OBRA PLENO COM ENCARGOS COMPLEMENTARES	H	40,0	= 8,00h x 5,00 dias
2	DEMOLIÇÃO E RETIRADA			
2.1	REMOÇÃO DE JANELAS, DE FORMA MANUAL, SEM REAPROVEITAMENTO. AF_12/2017	m ²	32,52	= 2 x 1,10 x 13 1,20 x 1,10 x 1 1,20 x 1,10 x 1 2 x 0,40 x 14 0,80 x 0,40 x 4
2.2	REMOÇÃO DE PORTAS, DE FORMA MANUAL, SEM REAPROVEITAMENTO. AF_12/2017	m ²	22,47	= 0,90 x 2,10 x 1 0,80 x 2,10 x 10 0,60 x 2,10 x 3
2.3	REMOÇÃO DE LOUÇAS, DE FORMA MANUAL, SEM REAPROVEITAMENTO. AF_12/2017	UN	5,0	= 5,00
2.4	DEMOLIÇÃO DE ALVENARIA DE BLOCO FURADO, DE FORMA MANUAL, SEM REAPROVEITAMENTO. AF_12/2017	m ³	35,7	= (3,30 + 6,45 + 2,15) x 3
2.5	DEMOLIÇÃO DE ALVENARIA DE ELEMENTOS VAZADOS (COBOGÓ), SEM REAPROVEITAMENTO	m ³	2,2	= (2 x 1,10 x 10) x 0,10
3	SERVIÇOS EM TERRA			
3.1	ESCAVAÇÃO MANUAL DE VALA OU CAVA EM MATERIAL DE 1ª CATEGORIA, PROFUNDIDADE ATÉ 1,50M	m ³	19,35	= Perímetro muro e Ampliação: 184,26 184,26 x 0,35 x 0,30
3.2	ESCAVAÇÃO MANUAL PARA BLOCO DE COROAMENTO OU SAPATA (INCLUINDO ESCAVAÇÃO PARA COLOCAÇÃO DE FÔRMAS). AF_06/2017	m ³	3,84	= (0,40 x 0,40 x 0,40) x 60
3.3	ATERRO SIMPLES C/ MAT PROVENIENTE DAS ESCAV + TRATOR	m ³	66,93	= 191,25 x 0,35
4	INFRAESTRUTURA			
4.1	FABRICAÇÃO, MONTAGEM E DESMONTAGEM DE FÔRMA PARA SAPATA. EM MADEIRA SERRADA, E=25 MM, 4 UTILIZAÇÕES. AF_06/2017	m ²	27,63	= (184,26 x 0,30) x 2 110,55 / 4
4.2	LASTRO DE CONCRETO MAGRO, APLICADO EM BLOCOS DE COROAMENTO OU SAPATAS, ESPESSURA DE 3 CM. AF_08/2017	m ²	46,06	= 184,26 x 0,25
4.3	ARMAÇÃO DE BLOCO, VIGA BALDRAME OU SAPATA UTILIZANDO AÇO CA-50 DE 10 MM - MONTAGEM. AF_06/2017	KG	368,52	= 184,26 x 2
4.4	CORTE E DOBRA DE AÇO CA-60, DIÂMETRO DE 5,0 MM. AF_06/2022	KG	15,0	= 15,00
4.5	CONCRETO FCK = 25MPA, TRAÇO 1:2,3:2,7 (EM MASSA SECA DE CIMENTO/ AREIA MÉDIA/ BRITA 1) - PREPARO MECÂNICO COM BETONEIRA 400 L. AF_05/2021	m ³	17,65	= Viga: 184,26 x 0,30 x 0,25 Blocos: 3,84
4.6	LANÇAMENTO COM USO DE BALDES, ADENSAMENTO E ACABAMENTO DE CONCRETO EM ESTRUTURAS. AF_02/2022	m ³	17,65	= Viga: 184,26 x 0,30 x 0,25 Blocos: 3,84
4.7	IMPERMEABILIZAÇÃO DE SUPERFÍCIE COM MANTA ASFÁLTICA, UMA CAMADA, INCLUSIVE APLICAÇÃO DE PRIMER ASFÁLTICO, E=3MM. AF_06/2018	m ²	128,98	= 184,26 x 0,70
5	SUPERESTRUTURA			
5.1	MONTAGEM E DESMONTAGEM DE FÔRMA DE PILARES RETANGULARES E ESTRUTURAS SIMILARES, PÉ-DIREITO SIMPLES, EM CHAPA DE MADEIRA COMPENSADA RESINADA, 4 UTILIZAÇÕES. AF_09/2020	m ²	21,0	= (3,5 x 0,20) x 2 1,4 x 60 84 / 4
5.2	ARMAÇÃO DE BLOCO, VIGA BALDRAME OU SAPATA UTILIZANDO AÇO CA-50 DE 10 MM - MONTAGEM. AF_06/2017	KG	368,52	= 184,26 x 2
5.3	CONCRETO FCK = 25MPA, TRAÇO 1:2,3:2,7 (EM MASSA SECA DE CIMENTO/ AREIA MÉDIA/ BRITA 1) - PREPARO MECÂNICO COM BETONEIRA 400 L. AF_05/2021	m ³	5,52	= 184,26 x 0,15 x 0,20
5.4	LANÇAMENTO COM USO DE BALDES, ADENSAMENTO E ACABAMENTO DE CONCRETO EM ESTRUTURAS. AF_02/2022	m ³	5,52	= 184,26 x 0,15 x 0,20
5.5	MONTAGEM E DESMONTAGEM DE FÔRMA DE VIGA, ESCORAMENTO COM GARFO DE MADEIRA, PÉ-DIREITO SIMPLES, EM CHAPA DE MADEIRA RESINADA, 8 UTILIZAÇÕES. AF_09/2020	m ²	18,42	= 184,26 x 0,20 36,85 x 2 73,70 / 4
5.6	CONCRETO FCK = 25MPA, TRAÇO 1:2,3:2,7 (EM MASSA SECA DE CIMENTO/ AREIA MÉDIA/ BRITA 1) - PREPARO MECÂNICO COM BETONEIRA 400 L. AF_05/2021	m ³	6,3	= (3,5 x 0,15 x 0,20) x 60

5.7	ARMAÇÃO DE PILAR OU VIGA DE ESTRUTURA CONVENCIONAL DE CONCRETO ARMADO UTILIZANDO AÇO CA-50 DE 10,0 MM - MONTAGEM. AF_06/2022	KG	420,0 = (3,5 x 2) x 60
5.8	LANÇAMENTO COM USO DE BALDES, ADENSAMENTO E ACABAMENTO DE CONCRETO EM ESTRUTURAS. AF_02/2022	m³	6,3 = (3,5 x 0,15 x 0,20) x 60
5.9	CORTE E DOBRA DE AÇO CA-60, DIÂMETRO DE 5,0 MM. AF_06/2022	KG	0,0 = 20,00
6	ALVENARIA/DIVISÓRIAS		
6.1	ALVENARIA DE VEDAÇÃO DE BLOCOS CERÂMICOS FURADOS NA HORIZONTAL DE 9X19X19 CM (ESPESSURA 9 CM) E ARGAMASSA DE ASSENTAMENTO COM PREPARO MANUAL. AF_12/2021	m²	525,79 = Ampliação + Muro
6.2	GRADE PROTEÇÃO C/ BARRA QUADRADA FERRO 5/8"	m²	13,46 = (4,35 + 2,41 + 2,35 + 4,35) x 1,50
6.3	DIVISÓRIA EM GRANITO CINZA ANDORINHA PARA MICTÓRIOS, POLIDO, E=2CM, INCLUSIVE FIXAÇÃO - REV 02	m²	0,6 = 0,60 x 1
6.4	DIVISÓRIA EM GRANITO CINZA ANDORINHA PARA MICTÓRIOS, POLIDO, E=2CM, INCLUSIVE FIXAÇÃO - REV 02	m²	11,41 = (1,47 + 2,35) x 2,10
7	COBERTURA		
7.1	TRAMA DE MADEIRA COMPOSTA POR RIPAS, CAIBROS E TERÇAS PARA TELHADOS DE ATÉ 2 ÁGUAS PARA TELHA DE ENCAIXE DE CERÂMICA OU DE CONCRETO, INCLUSIVE TRANSPORTE VERTICAL. AF_07/2019	m²	230,26 = Ampliação
7.2	TELHAMENTO COM TELHA CERÂMICA CAPA-CANAL, TIPO COLONIAL, COM ATÉ 2 ÁGUAS, INCLUSIVE TRANSPORTE VERTICAL. AF_07/2019	m²	230,26 = Ampliação
7.3	REVISÃO EM COBERTURA COM TELHA CERAMICA TIPO CANAL COMUM, ITABAIANA OU SIMILAR, COM REPOSIÇÃO DE 20% DO MATERIAL	m²	180,12 = Telhado Existente
7.4	FORRO EM RÉGUAS DE PVC, FRISADO, PARA AMBIENTES COMERCIAIS, INCLUSIVE ESTRUTURA DE FIXAÇÃO. AF_05/2017_P	m²	330,0 = Dados Consta em Projeto
7.5	PINTURA IMUNIZANTE PARA MADEIRA, 1 DEMÃO. AF_01/2021	m²	230,26 = Ampliação
8	REVESTIMENTOS E ACABAMENTOS		
8.1	CHAPISCO APLICADO EM ALVENARIAS E ESTRUTURAS DE CONCRETO INTERNAS, COM COLHER DE PEDREIRO. ARGAMASSA TRAÇO 1:3 COM PREPARO MANUAL. AF_06/2014	m²	1.051,58 = 525,79 x 2
8.2	REBOCO OU EMBOÇO EXTERNO, DE PAREDE, COM ARGAMASSA TRAÇO T5 - 1:2:8 (CIMENTO / CAL / AREIA), ESPESSURA 2,5 CM	m²	713,56 = 356,78 x 2
8.3	EMBOÇO, PARA RECEBIMENTO DE CERÂMICA, EM ARGAMASSA TRAÇO 1:2:8, PREPARO MANUAL, APLICADO MANUALMENTE EM FACES INTERNAS DE PAREDES, PARA AMBIENTE COM ÁREA MAIOR QUE 10M2, ESPESSURA DE 10MM, COM EXECUÇÃO DE TALISCAS. AF_06/2014	m²	106,04 = Dados Consta em Projeto
8.4	REVESTIMENTO CERÂMICO PARA PISO OU PAREDE, 45 X 45 CM, LINHA FUOCO BIANCO (PORCELANATO), ELIANE OU SIMILAR, APLICADO COM ARGAMASSA INDUSTRIALIZADA ACHII, REJUNTADO, EXCLUSIVE REGULARIZAÇÃO DE BASE OU EMBOÇO	m²	106,04 = Dados Consta em Projeto
9	PAVIMENTAÇÃO		
9.1	RECUPERAÇÃO E REPARO DE PISOS CIMENTADOS	m²	145,68 = Dados Consta em Projeto
9.2	REVESTIMENTO CERÂMICO PARA PISO COM PLACAS TIPO ESMALTADA EXTRA DE DIMENSÕES 45X45 CM APLICADA EM AMBIENTES DE ÁREA MAIOR QUE 10 M2. AF_06/2014	m²	336,93 = Recuperar Piso Para Receber Revestimento
9.3	PISO CIMENTADO, TRAÇO 1:3 (CIMENTO E AREIA), ACABAMENTO LISO, ESPESSURA 3,0 CM, PREPARO MECÂNICO DA ARGAMASSA. AF_09/2020	m²	191,25 = Receber Revestimento Ampliação
10	ESQUADRIAS		
10.1	JANELA DE ALUMÍNIO DE CORRER COM 4 FOLHAS PARA VIDROS, COM VIDROS, BATENTE, ACABAMENTO COM ACETATO OU BRILHANTE E FERRAGENS. EXCLUSIVE ALIZAR E CONTRAMARCO. FORNECIMENTO E INSTALAÇÃO. AF_12/2019	m²	50,6 = 2 x 1,10 x 23
10.2	PORTA EM AÇO, EM CHAPA GALVANIZADA Nº24, RAIADA, DE ENROLAR	m²	1,32 = 1,20 x 1,10 x 1
10.3	JANELA DE ALUMÍNIO DE CORRER COM 2 FOLHAS PARA VIDROS, COM VIDROS, BATENTE, ACABAMENTO COM ACETATO OU BRILHANTE E FERRAGENS. EXCLUSIVE ALIZAR E CONTRAMARCO. FORNECIMENTO E INSTALAÇÃO. AF_12/2019	m²	1,32 = 1,20 x 1,10 x 1
10.4	JANELA DE ALUMÍNIO DE CORRER COM 6 FOLHAS (2 VENEZIANAS FIXAS, 2 VENEZIANAS DE CORRER E 2 PARA VIDRO), COM VIDROS, BATENTE, ACABAMENTO COM ACETATO OU BRILHANTE E FERRAGENS. EXCLUSIVE ALIZAR E CONTRAMARCO. FORNECIMENTO E INSTALAÇÃO. AF_12/2019	m²	11,2 = 2 x 0,40 x 14
10.5	JANELA ALUMÍNIO NATURAL BASCULANTE COM VIDRO	m²	1,28 = 0,80 x 0,40 x 4
10.6	PORTÃO DE FERRO DE ABRIR, QUADRO EM TUBO DE AÇO GALV. 1 1/2", BARRA QUADRADA 1/2" NA VERTICAL E BARRA CHATA DE 1 X 3/16" NA HORIZONTAL, INCLUSIVE DOBRADIÇAS E FERROLHO	m²	= 3 x 2,50 10,86 1,60 x 2,10
10.7	KIT DE PORTA DE MADEIRA FRISADA, SEMI-OCA (LEVE OU MÉDIA), PADRÃO POPULAR, 80X210CM, ESPESSURA DE 3,5CM, ITENS INCLUSOS: DOBRADIÇAS, MONTAGEM E INSTALAÇÃO DO BATENTE, SEM FECHADURA - FORNECIMENTO E INSTALAÇÃO. AF_12/2019	UN	10,0 = Consta Em Quadro de Postas do Projeto

10.8	FECHADURA DE EMBUTIR PARA PORTAS INTERNAS, COMPLETA, ACABAMENTO PADRÃO POPULAR, COM EXECUÇÃO DE FURO - FORNECIMENTO E INSTALAÇÃO AF_12/2019	UN	14,0 = Todas as Portas
10.9	KIT DE PORTA DE MADEIRA PARA PINTURA, SEMI-OCA (LEVE OU MÉDIA), PADRÃO POPULAR, 90X210CM, ESPESSURA DE 3,5CM, ITENS INCLUSOS: DOBRADIÇAS, MONTAGEM E INSTALAÇÃO DO BATENTE, SEM FECHADURA - FORNECIMENTO E INSTALAÇÃO AF_12/2019	UN	1,0 = Consta Em Quadro de Postas do Projeto
10.10	PORTA DE ABRIR EM ALUMÍNIO TIPO VENEZIANA, ACABAMENTO ANODIZADO NATURAL, SEM GUARNICAO/ALIZAR/VISTA	m²	3,78 = 0,60 x 2,10 x 3
11 INSTALAÇÕES ELÉTRICAS			
11.1	CABO DE COBRE FLEXÍVEL ISOLADO, 2,5 MM², ANTI-CHAMA 450/750 V, PARA CIRCUITOS TERMINAIS - FORNECIMENTO E INSTALAÇÃO AF_12/2015	M	365,24 = Manutenção Elétrica
11.2	CABO DE COBRE FLEXÍVEL ISOLADO, 4 MM², ANTI-CHAMA 0,6/1,0 KV, PARA CIRCUITOS TERMINAIS - FORNECIMENTO E INSTALAÇÃO AF_12/2015	M	254,65 = Manutenção Elétrica
11.3	CABO DE COBRE FLEXÍVEL ISOLADO, 6 MM², ANTI-CHAMA 0,6/1,0 KV, PARA CIRCUITOS TERMINAIS - FORNECIMENTO E INSTALAÇÃO AF_12/2015	M	98,35 = Manutenção Elétrica
11.4	ELETRODUTO FLEXÍVEL CORRUGADO, PVC, DN 25 MM (3/4"), PARA CIRCUITOS TERMINAIS, INSTALADO EM PAREDE - FORNECIMENTO E INSTALAÇÃO AF_12/2015	M	120,34 = Manutenção Elétrica
11.5	ELETRODUTO FLEXÍVEL CORRUGADO, PVC, DN 25 MM (3/4"), PARA CIRCUITOS TERMINAIS, INSTALADO EM FORRO - FORNECIMENTO E INSTALAÇÃO AF_12/2015	M	87,65 = Manutenção Elétrica
11.6	QUADRO DE DISTRIBUIÇÃO DE ENERGIA EM CHAPA DE AÇO GALVANIZADO, DE EMBUTIR, COM BARRAMENTO TRIFÁSICO, PARA 24 DISJUNTORES DIN 100A - FORNECIMENTO E INSTALAÇÃO AF_10/2020	UN	1,0 = Manutenção Elétrica
11.7	DISJUNTOR MONOPOLAR TIPO DIN, CORRENTE NOMINAL DE 20A - FORNECIMENTO E INSTALAÇÃO AF_10/2020	UN	6,0 = Manutenção Elétrica
11.8	DISJUNTOR TRIPOLAR TIPO DIN, CORRENTE NOMINAL DE 40A - FORNECIMENTO E INSTALAÇÃO AF_10/2020	UN	6,0 = Manutenção Elétrica
11.9	INTERRUPTOR SIMPLES (1 MÓDULO), 10A/250V, INCLUINDO SUPORTE E PLACA - FORNECIMENTO E INSTALAÇÃO AF_12/2015	UN	25,0 = Manutenção Elétrica
11.10	INTERRUPTOR SIMPLES (1 MÓDULO) COM 1 TOMADA DE EMBUTIR 2P+T 10 A, INCLUINDO SUPORTE E PLACA - FORNECIMENTO E INSTALAÇÃO AF_12/2015	UN	10,0 = Manutenção Elétrica
11.11	TOMADA BAIXA DE EMBUTIR (1 MÓDULO), 2P+T 10 A, INCLUINDO SUPORTE E PLACA - FORNECIMENTO E INSTALAÇÃO AF_12/2015	UN	20,0 = Manutenção Elétrica
11.12	INTERRUPTOR SIMPLES (3 MÓDULOS), 10A/250V, INCLUINDO SUPORTE E PLACA - FORNECIMENTO E INSTALAÇÃO AF_12/2015	UN	8,0 = Manutenção Elétrica
11.13	TOMADA MÉDIA DE EMBUTIR (1 MÓDULO), 2P+T 10 A, INCLUINDO SUPORTE E PLACA - FORNECIMENTO E INSTALAÇÃO AF_12/2015	UN	20,0 = Manutenção Elétrica
11.14	TOMADA ALTA DE EMBUTIR (1 MÓDULO), 2P+T 10 A, INCLUINDO SUPORTE E PLACA - FORNECIMENTO E INSTALAÇÃO AF_12/2015	UN	10,0 = Manutenção Elétrica
11.15	TOMADA ALTA DE EMBUTIR (1 MÓDULO), 2P+T 20 A, INCLUINDO SUPORTE E PLACA - FORNECIMENTO E INSTALAÇÃO AF_12/2015	UN	15,0 = Manutenção Elétrica
11.16	LUMINÁRIA FLUORESCENTE COMPLETA C/2 LÂMPADAS DE 20W	UN	30,0 = Manutenção Elétrica
11.17	LUMINÁRIA FLUORESCENTE COMPLETA (1 X 32)W	UN	25,0 = Manutenção Elétrica
11.18	LUMINÁRIA TIPO PLAFON EM PLÁSTICO, DE SOBREPOR, COM 1 LÂMPADA FLUORESCENTE DE 15 W, SEM REATOR - FORNECIMENTO E INSTALAÇÃO AF_02/2020	UN	20,0 = Manutenção Elétrica
12 PINTURA			
12.1	EMASSAMENTO DE SUPERFÍCIE, COM APLICAÇÃO DE 01 DEMÃO DE MASSA ACRÍLICA, LIXAMENTO E RETOQUES - REV 03	m²	749,0 = Consta em quadro de dados do projeto
12.2	PINTURA DE ACABAMENTO COM APLICAÇÃO DE 02 DEMÃOS DE TINTA PVA LATEX PARA INTERIORES - CORES CONVENCIONAIS - REV 03	m²	749,0 = Consta em quadro de dados do projeto
12.3	REMOÇÃO DE PINTURA LÁTEX (RASPAGEM E/OU LIXAMENTO E/OU ESCOVAÇÃO)	m²	152,97 = Consta em quadro de dados do projeto
12.4	APLICAÇÃO MANUAL DE PINTURA COM TINTA LÁTEX ACRÍLICA EM PAREDES, DUAS DEMÃOS AF_06/2014	m²	152,97 = Consta em quadro de dados do projeto
12.5	PINTURA COM TINTA ACRÍLICA DE ACABAMENTO APLICADA A ROLO OU PINCEL SOBRE SUPERFÍCIES METÁLICAS (EXCETO PERFIL) EXECUTADO EM OBRA (02 DEMÃOS) AF_01/2020	m²	13,46 = Gradil
13 INSTALAÇÕES HIDROSSANITÁRIAS			
13.1	TUBO PVC, SERIE NORMAL, ESGOTO PREDIAL, DN 40 MM, FORNECIDO E INSTALADO EM RAMAL DE DESCARGA OU RAMAL DE ESGOTO SANITÁRIO AF_12/2014	M	61,57 = Manutenção Hidrossanitário
13.2	TUBO PVC, SERIE NORMAL, ESGOTO PREDIAL, DN 50 MM, FORNECIDO E INSTALADO EM RAMAL DE DESCARGA OU RAMAL DE ESGOTO SANITÁRIO AF_12/2014	M	8,97 = Manutenção Hidrossanitário

13.3	TUBO PVC, SERIE NORMAL, ESGOTO PREDIAL, DN 100 MM, FORNECIDO E INSTALADO EM SUBCOLETOR AÉREO DE ESGOTO SANITÁRIO. AF_12/2014	M	90,54 = Manutenção Hidrossanitário
13.4	JOELHO 45 GRAUS, PVC, SERIE NORMAL, ESGOTO PREDIAL, DN 40 MM, JUNTA SOLDÁVEL, FORNECIDO E INSTALADO EM RAMAL DE DESCARGA OU RAMAL DE ESGOTO SANITÁRIO. AF_12/2014	UN	5,0 = Manutenção Hidrossanitário
13.5	JOELHO 90 GRAUS, PVC, SERIE NORMAL, ESGOTO PREDIAL, DN 40 MM, JUNTA SOLDÁVEL, FORNECIDO E INSTALADO EM RAMAL DE DESCARGA OU RAMAL DE ESGOTO SANITÁRIO. AF_12/2014	UN	4,0 = Manutenção Hidrossanitário
13.6	JOELHO 90 GRAUS, PVC, SERIE NORMAL, ESGOTO PREDIAL, DN 100 MM, JUNTA ELÁSTICA, FORNECIDO E INSTALADO EM PRUMADA DE ESGOTO SANITÁRIO OU VENTILAÇÃO. AF_12/2014	UN	8,0 = Manutenção Hidrossanitário
13.7	JUNÇÃO SIMPLES, PVC, SERIE NORMAL, ESGOTO PREDIAL, DN 40 MM, JUNTA SOLDÁVEL, FORNECIDO E INSTALADO EM RAMAL DE DESCARGA OU RAMAL DE ESGOTO SANITÁRIO. AF_12/2014	UN	6,0 = Manutenção Hidrossanitário
13.8	JUNÇÃO SIMPLES, PVC, SERIE NORMAL, ESGOTO PREDIAL, DN 100 X 100 MM, JUNTA ELÁSTICA, FORNECIDO E INSTALADO EM PRUMADA DE ESGOTO SANITÁRIO OU VENTILAÇÃO. AF_12/2014	UN	7,0 = Manutenção Hidrossanitário
13.9	JUNÇÃO SIMPLES, PVC, SERIE NORMAL, ESGOTO PREDIAL, DN 100 X 100 MM, JUNTA ELÁSTICA, FORNECIDO E INSTALADO EM PRUMADA DE ESGOTO SANITÁRIO OU VENTILAÇÃO. AF_12/2014	UN	5,0 = Manutenção Hidrossanitário
13.10	CAIXA SIFONADA, PVC, DN 100 X 100 X 50 MM, JUNTA ELÁSTICA, FORNECIDA E INSTALADA EM RAMAL DE DESCARGA OU EM RAMAL DE ESGOTO SANITÁRIO. AF_12/2014	UN	6,0 = Manutenção Hidrossanitário
13.11	RALO SIFONADO, PVC, DN 100 X 40 MM, JUNTA SOLDÁVEL, FORNECIDO E INSTALADO EM RAMAL DE DESCARGA OU EM RAMAL DE ESGOTO SANITÁRIO. AF_12/2014	UN	5,0 = Manutenção Hidrossanitário
13.12	INSTALAÇÃO DE TUBO DE VENTILAÇÃO 50MM C/ L=4M, C/ REBOCO E PINTURA A CAL (C/ MATERIAL)	UN	5,0 = Manutenção Hidrossanitário
13.13	CAIXA COM GRELHA SIMPLES RETANGULAR, EM ALVENARIA COM BLOCOS DE CONCRETO, DIMENSÕES INTERNAS 0,5X1X1 M. AF_12/2020	UN	1,0 = Manutenção Hidrossanitário
13.14	TUBO, PVC, SOLDÁVEL, DN 20MM, INSTALADO EM RAMAL DE DISTRIBUIÇÃO DE ÁGUA - FORNECIMENTO E INSTALAÇÃO. AF_12/2014	M	18,24 = Manutenção Hidrossanitário
13.15	TUBO, PVC, SOLDÁVEL, DN 25MM, INSTALADO EM PRUMADA DE ÁGUA - FORNECIMENTO E INSTALAÇÃO. AF_12/2014	M	38,54 = Manutenção Hidrossanitário
13.16	TUBO, PVC, SOLDÁVEL, DN 32MM, INSTALADO EM PRUMADA DE ÁGUA - FORNECIMENTO E INSTALAÇÃO. AF_12/2014	M	2,57 = Manutenção Hidrossanitário
13.17	JOELHO 90 GRAUS, PVC, SOLDÁVEL, DN 20MM, INSTALADO EM RAMAL DE DISTRIBUIÇÃO DE ÁGUA - FORNECIMENTO E INSTALAÇÃO. AF_12/2014	UN	10,0 = Manutenção Hidrossanitário
13.18	JOELHO 90 GRAUS, PVC, SOLDÁVEL, DN 25MM, INSTALADO EM PRUMADA DE ÁGUA - FORNECIMENTO E INSTALAÇÃO. AF_12/2014	UN	7,0 = Manutenção Hidrossanitário
13.19	JOELHO 90 GRAUS, PVC, SOLDÁVEL, DN 32MM, INSTALADO EM PRUMADA DE ÁGUA - FORNECIMENTO E INSTALAÇÃO. AF_12/2014	UN	2,0 = Manutenção Hidrossanitário
13.20	TÊ DE REDUÇÃO, PVC, SOLDÁVEL, DN 25MM X 20MM, INSTALADO EM PRUMADA DE ÁGUA - FORNECIMENTO E INSTALAÇÃO. AF_12/2014	UN	5,0 = Manutenção Hidrossanitário
13.21	TÊ DE REDUÇÃO, PVC, SOLDÁVEL, DN 32MM X 25MM, INSTALADO EM PRUMADA DE ÁGUA - FORNECIMENTO E INSTALAÇÃO. AF_12/2014	UN	2,0 = Manutenção Hidrossanitário
13.22	TE, PVC, SOLDÁVEL, DN 20MM, INSTALADO EM RAMAL DE DISTRIBUIÇÃO DE ÁGUA - FORNECIMENTO E INSTALAÇÃO. AF_12/2014	UN	4,0 = Manutenção Hidrossanitário
13.23	TE, PVC, SOLDÁVEL, DN 25MM, INSTALADO EM PRUMADA DE ÁGUA - FORNECIMENTO E INSTALAÇÃO. AF_12/2014	UN	3,0 = Manutenção Hidrossanitário
13.24	REGISTRO DE GAVETA BRUTO, LATÃO, ROSCÁVEL, 1 1/2" - FORNECIMENTO E INSTALAÇÃO. AF_08/2021	UN	1,0 = Manutenção Hidrossanitário
13.25	REGISTRO DE PRESSÃO BRUTO, LATÃO, ROSCÁVEL, 3/4", COM ACABAMENTO E CANOPLA CROMADOS - FORNECIMENTO E INSTALAÇÃO. AF_08/2021	UN	1,0 = Manutenção Hidrossanitário
13.26	CAIXA D'ÁGUA EM FIBRA DE VIDRO - INSTALADA, SEM ESTRUTURA DE SUPORTE CAP. 2.000 LITROS	un	1,0 = Manutenção Hidrossanitário
14	LOUÇAS / METAIS		
14.1	VASO SANITARIO C/CAIXA DE DESCARGA ACOPLADA, C/SAÍDA HORIZONTAL, LINHA RAVENA, DECA OU SIMILAR, INCLUSIVE ASSENTO ASTRA TPK OU SIMILAR, CONJ. DE FIXAÇÃO DECA SP13 OU SIMILAR, ANEL DE VEDAÇÃO E ENGATE PLÁSTICO	un	4,0 = Banheiros Masc. e Fem.
14.2	VASO SANITARIO SIFONADO CONVENCIONAL PARA PCD SEM FURO FRONTAL COM LOUÇA BRANCA SEM ASSENTO, INCLUSO CONJUNTO DE LIGAÇÃO PARA BACIA SANITÁRIA AJUSTÁVEL - FORNECIMENTO E INSTALAÇÃO. AF_01/2020	UN	1,0 = Banheiros PCD
14.3	PUXADOR PARA PCD, FIXADO NA PORTA - FORNECIMENTO E INSTALAÇÃO. AF_01/2020	UN	1,0 = Banheiros PCD
14.4	LAVATÓRIO LOUÇA BRANCA SUSPENSO, 29,5 X 39CM OU EQUIVALENTE, PADRÃO POPULAR - FORNECIMENTO E INSTALAÇÃO. AF_01/2020	UN	4,0 = Banheiros

14.5	TORNEIRA CROMADA DE MESA, 1/2"OU 3/4" PARA LAVATÓRIO, PADRÃO POPULAR - FORNECIMENTO E INSTALAÇÃO AF_01/2020	UN	4,0 = Banheiros e pia
14.6	PAPELEIRA DE PAREDE EM METAL CROMADO SEM TAMPA, INCLUSO FIXAÇÃO AF_01/2020	UN	4,0 = Banheiros
14.7	SABONETEIRA PLASTICA TIPO DISPENSER PARA SABONETE LIQUIDO COM RESERVATORIO 800 A 1500 ML, INCLUSO FIXAÇÃO AF_01/2020	UN	4,0 = Banheiros
14.8	CHUVEIRO SIMPLES DE PLÁSTICO (HERC REF 1980 OU SIMILAR), C/ REGISTRO DE PRESSÃO DE PVC	un	0,0 = Banheiros
14.9	ASSENTO PLÁSTICO, UNIVERSAL, BRANCO, PARA VASO SANITÁRIO, PADRÃO POPULAR	un	4,0 = Banheiros
14.10	BANCO ARTICULADO, EM AÇO INOX, PARA PCD, FIXADO NA PAREDE - FORNECIMENTO E INSTALAÇÃO AF_01/2020	UN	1,0 = Banheiros PCD
14.11	MICTÓRIO SIFONADO LOUÇA BRANCA -PADRÃO MÉDIO -FORNECIMENTO E INSTALAÇÃO AF_01/2020	UN	2,0 = Banheiros Masc.
14.12	BANCADA EM GRANITO CINZA ANDORINHA, E=2CM	m²	0,7 = Banheiro Masc.
14.13	PIA DE COZINHA COM BANCADA EM AÇO INOX, DIM 1,80X0,60, C/ 02 CUBAS, SIFÃO CROMADO, VÁLVULA CROMADA, TORNEIRA CROMADA, CONCRETADA E ASSENTADA.	un	1,0 = Cantina
15	DIVERSOS		
15.1	QUADRO ESCOLAR EM FÓRMICA BRANCA COM MOLDURA	m²	14,4 = 1,20 x 3 x 4
16	LIMPEZA DA OBRA		
16.1	LIMPEZA GERAL	m²	355,74 = Área Construída

ELINE
 GASPAR DE
 SENA:60719
 572304

Assinado de forma
 digital por ELINE
 GASPAR DE
 SENA:60719572304
 Dados: 2022.11.07
 22:05:38 -03'00'



Bancos
SINAPI - 09/2022 -
Maranhão
SBC - 10/2022 - Maranhão
ORSE - 08/2022 - Sergipe
SEINFRA - 027 - Ceará

B.D.I.
25,0%

Encargos Sociais
Não Desonerado:
Horista: 112,90%
Mensalista: 70,87%

OBRA - REFORMA E AMPLIAÇÃO - ESCOLA DE ENSINO FUNDAMENTAL VILA NOVA TRÊS RAÍZES -ANEXO

Orçamento Sintético

Item	Código	Banco	Descrição	Und	Quant.	Valor Unit	Valor Unit com BDI	Total	Peso (%)
1			SERVIÇOS PRELIMINARES					8.591,32	1,86 %
1.1	C4541	SEINFRA	PLACA PADRÃO DE OBRA, TIPO BANNER	m²	6	368,34	460,42	2.762,52	0,60 %
1.2	90778	SINAPI	ENGENHEIRO CIVIL DE OBRA PLENO COM ENCARGOS COMPLEMENTARES	H	40	116,58	145,72	5.828,80	1,26 %
2			DEMOLIÇÃO E RETIRADA					3.285,82	0,71 %
2.1	97645	SINAPI	REMOÇÃO DE JANELAS, DE FORMA MANUAL, SEM REAPROVEITAMENTO. AF_12/2017	m²	32,52	25,33	31,66	1.029,58	0,22 %
2.2	97644	SINAPI	REMOÇÃO DE PORTAS, DE FORMA MANUAL, SEM REAPROVEITAMENTO. AF_12/2017	m²	22,47	7,00	8,75	196,61	0,04 %
2.3	97663	SINAPI	REMOÇÃO DE LOUÇAS, DE FORMA MANUAL, SEM REAPROVEITAMENTO. AF_12/2017	UN	5	9,23	11,53	57,65	0,01 %
2.4	97622	SINAPI	DEMOLIÇÃO DE ALVENARIA DE BLOCO FURADO, DE FORMA MANUAL, SEM REAPROVEITAMENTO. AF_12/2017	m³	35,7	42,62	53,27	1.901,73	0,41 %
2.5	8038	ORSE	DEMOLIÇÃO DE ALVENARIA DE ELEMENTOS VAZADOS (COBOGÓ), SEM REAPROVEITAMENTO	m³	2,2	36,46	45,57	100,25	0,02 %
3			SERVIÇOS EM TERRA					7.367,67	1,60 %
3.1	2497	ORSE	ESCAVAÇÃO MANUAL DE VALA OU CAVA EM MATERIAL DE 1ª CATEGORIA, PROFUNDIDADE ATÉ 1,50M	m³	19,35	49,89	62,36	1.206,66	0,26 %
3.2	96523	SINAPI	ESCAVAÇÃO MANUAL PARA BLOCO DE COROAMENTO OU SAPATA (INCLUINDO ESCAVAÇÃO PARA COLOCAÇÃO DE FÔRMAS). AF_06/2017	m³	3,84	75,04	93,80	360,19	0,08 %
3.3	020504	SBC	ATERRO SIMPLES C/ MAT PROVENIENTE DAS ESCAV + TRATOR	m³	66,93	69,34	86,67	5.800,82	1,26 %
4			INFRAESTRUTURA					42.384,77	9,18 %
4.1	96535	SINAPI	FABRICAÇÃO, MONTAGEM E DESMONTAGEM DE FÔRMA PARA SAPATA, EM MADEIRA SERRADA, E=25 MM, 4 UTILIZAÇÕES. AF_06/2017	m²	27,63	137,40	171,75	4.745,45	1,03 %
4.2	96617	SINAPI	LASTRO DE CONCRETO MAGRO, APLICADO EM BLOCOS DE COROAMENTO OU SAPATAS, ESPESSURA DE 3 CM. AF_08/2017	m²	46,06	16,76	20,95	964,95	0,21 %

6.1	103329	SINAPI	ALVENARIA DE VEDAÇÃO DE BLOCOS CERÂMICOS FURADOS NA HORIZONTAL DE 9X19X19 CM (ESPESSURA 9 CM) E ARGAMASSA DE ASSENTAMENTO COM PREPARO MANUAL. AF_12/2021	m²	525,79	78,30	97,87	51.459,06	11,15 %
6.2	1849	ORSE	GRADE PROTEÇÃO C/ BARRA QUADRADA FERRO 5/8"	m²	13,46	167,49	209,36	2.817,98	0,61 %
6.3	4458	ORSE	DIVISÓRIA EM GRANITO CINZA ANDORINHA PARA MICTÓRIOS, POLIDO, E=2CM, INCLUSIVE FIXAÇÃO - REV 02	m²	0,6	566,20	707,75	424,65	0,09 %
6.4	4458	ORSE	DIVISÓRIA EM GRANITO CINZA ANDORINHA PARA MICTÓRIOS, POLIDO, E=2CM, INCLUSIVE FIXAÇÃO - REV 02	m²	11,41	566,20	707,75	8.075,42	1,75 %
7			COBERTURA					84.102,51	18,22 %
7.1	92539	SINAPI	TRAMA DE MADEIRA COMPOSTA POR RIPAS, CAIBROS E TERÇAS PARA TELHADOS DE ATÉ 2 ÁGUAS PARA TELHA DE ENCAIXE DE CERÂMICA OU DE CONCRETO, INCLUSO TRANSPORTE VERTICAL. AF_07/2019	m²	230,26	78,63	98,28	22.629,95	4,90 %
7.2	94201	SINAPI	TELHAMENTO COM TELHA CERÂMICA CAPA-CANAL, TIPO COLONIAL, COM ATÉ 2 ÁGUAS, INCLUSO TRANSPORTE VERTICAL. AF_07/2019	m²	230,26	40,18	50,22	11.563,65	2,50 %
7.3	276	ORSE	REVISÃO EM COBERTURA COM TELHA CERAMICA TIPO CANAL COMUM, ITABAIANA OU SIMILAR, COM REPOSIÇÃO DE 20% DO MATERIAL	m²	180,12	73,71	92,13	16.594,45	3,59 %
7.4	96116	SINAPI	FORRO EM RÉGUAS DE PVC, FRISADO, PARA AMBIENTES COMERCIAIS, INCLUSIVE ESTRUTURA DE FIXAÇÃO. AF_05/2017_P	m²	330	73,53	91,91	30.330,30	6,57 %
7.5	102233	SINAPI	PINTURA IMUNIZANTE PARA MADEIRA, 1 DEMÃO. AF_01/2021	m²	230,26	10,37	12,96	2.984,16	0,65 %
8			REVESTIMENTOS E ACABAMENTOS					47.331,14	10,25 %
8.1	87878	SINAPI	CHAPISCO APLICADO EM ALVENARIAS E ESTRUTURAS DE CONCRETO INTERNAS, COM COLHER DE PEDREIRO. ARGAMASSA TRAÇO 1:3 COM PREPARO MANUAL. AF_06/2014	m²	1051,58	4,21	5,26	5.531,31	1,20 %
8.2	3316	ORSE	REBOCO OU EMBOÇO EXTERNO, DE PAREDE, COM ARGAMASSA TRAÇO T5 - 1:2:8 (CIMENTO / CAL / AREIA), ESPESSURA 2,5 CM	m²	713,56	34,86	43,57	31.089,80	6,73 %
8.3	87554	SINAPI	EMBOÇO, PARA RECEBIMENTO DE CERÂMICA, EM ARGAMASSA TRAÇO 1:2:8, PREPARO MANUAL, APLICADO MANUALMENTE EM FACES INTERNAS DE PAREDES, PARA AMBIENTE COM ÁREA MAIOR QUE 10M2, ESPESSURA DE 10MM, COM EXECUÇÃO DE TALISCAS. AF_06/2014	m²	106,04	18,03	22,53	2.389,08	0,52 %
8.4	4973	ORSE	REVESTIMENTO CERÂMICO PARA PISO OU PAREDE, 45 X 45 CM, LINHA FUOCO BIANCO (PORCELANATO), ELIANE OU SIMILAR, APLICADO COM ARGAMASSA INDUSTRIALIZADA ACIII, REJUNTADO, EXCLUSIVE REGULARIZAÇÃO DE BASE OU EMBOÇO	m²	106,04	62,78	78,47	8.320,95	1,80 %
9			PAVIMENTAÇÃO					40.682,70	8,81 %
9.1	023154	SBC	RECUPERACAO E REPARO DE PISOS CIMENTADOS	m²	145,68	37,56	46,95	6.839,67	1,48 %

IMPRESSÃO EM 02/04/2021
 14:54:11
 100% - OK

9.2	87251	SINAPI	REVESTIMENTO CERÂMICO PARA PISO COM PLACAS TIPO ESMALTADA EXTRA DE DIMENSÕES 45X45 CM APLICADA EM AMBIENTES DE ÁREA MAIOR QUE 10 M2. AF_06/2014	m²	336,93	55,75	69,68	23.477,28	5,09 %
9.3	98680	SINAPI	PISO CIMENTADO, TRAÇO 1:3 (CIMENTO E AREIA), ACABAMENTO LISO, ESPESSURA 3,0 CM, PREPARO MECÂNICO DA ARGAMASSA. AF_09/2020	m²	191,25	43,36	54,20	10.365,75	2,25 %
10			ESQUADRIAS					54.639,58	11,84 %
10.1	94573	SINAPI	JANELA DE ALUMÍNIO DE CORRER COM 4 FOLHAS PARA VIDROS, COM VIDROS, BATENTE, ACABAMENTO COM ACETATO OU BRILHANTE E FERRAGENS. EXCLUSIVE ALIZAR E CONTRAMARCO. FORNECIMENTO E INSTALAÇÃO. AF_12/2019	m²	50,6	409,82	512,27	25.920,86	5,61 %
10.2	1857	ORSE	PORTA EM AÇO, EM CHAPA GALVANIZADA Nº24, RAIADA, DE ENROLAR	m²	1,32	205,47	256,83	339,01	0,07 %
10.3	94570	SINAPI	JANELA DE ALUMÍNIO DE CORRER COM 2 FOLHAS PARA VIDROS, COM VIDROS, BATENTE, ACABAMENTO COM ACETATO OU BRILHANTE E FERRAGENS. EXCLUSIVE ALIZAR E CONTRAMARCO. FORNECIMENTO E INSTALAÇÃO. AF_12/2019	m²	1,32	357,02	446,27	589,07	0,13 %
10.4	94580	SINAPI	JANELA DE ALUMINIO DE CORRER COM 6 FOLHAS (2 VENEZIANAS FIXAS, 2 VENEZIANAS DE CORRER E 2 PARA VIDRO), COM VIDROS, BATENTE, ACABAMENTO COM ACETATO OU BRILHANTE E FERRAGENS. EXCLUSIVE ALIZAR E CONTRAMARCO. FORNECIMENTO E INSTALAÇÃO. AF_12/2019	m²	11,2	562,13	702,66	7.869,79	1,70 %
10.5	112210	SBC	JANELA ALUMINIO NATURAL BASCULANTE COM VIDRO	m²	1,28	687,75	859,68	1.100,39	0,24 %
10.6	9290	ORSE	PORTÃO DE FERRO DE ABRIR, QUADRO EM TUBO DE AÇO GALV.1 1/2", BARRA QUADRADA 1/2" NA VERTICAL E BARRA CHATA DE 1 X 3/16" NA HORIZONTAL, INCLUSIVE DOBRADIÇAS E E FERROLHO	m²	10,86	446,92	558,65	6.066,93	1,31 %
10.7	91333	SINAPI	KIT DE PORTA DE MADEIRA FRISADA, SEMI-OCA (LEVE OU MÉDIA), PADRÃO POPULAR, 80X210CM, ESPESSURA DE 3,5CM, ITENS INCLUSOS: DOBRADIÇAS, MONTAGEM E INSTALAÇÃO DO BATENTE, SEM FECHADURA - FORNECIMENTO E INSTALAÇÃO. AF_12/2019	UN	10	624,30	780,37	7.803,70	1,69 %
10.8	91307	SINAPI	FECHADURA DE EMBUTIR PARA PORTAS INTERNAS, COMPLETA, ACABAMENTO PADRÃO POPULAR, COM EXECUÇÃO DE FURO - FORNECIMENTO E INSTALAÇÃO. AF_12/2019	UN	14	87,74	109,67	1.535,38	0,33 %
10.9	91321	SINAPI	KIT DE PORTA DE MADEIRA PARA PINTURA, SEMI-OCA (LEVE OU MÉDIA), PADRÃO POPULAR, 90X210CM, ESPESSURA DE 3,5CM, ITENS INCLUSOS: DOBRADIÇAS, MONTAGEM E INSTALAÇÃO DO BATENTE, SEM FECHADURA - FORNECIMENTO E INSTALAÇÃO. AF_12/2019	UN	1	644,98	806,22	806,22	0,17 %
10.10	12334	ORSE	PORTA DE ABRIR EM ALUMINIO TIPO VENEZIANA, ACABAMENTO ANODIZADO NATURAL, SEM GUARNICAO/ALIZAR/VISTA	m²	3,78	552,01	690,01	2.608,23	0,56 %
11			INSTALAÇÕES ELÉTRICAS					19.887,92	4,31 %

IMPRESSÃO
 DATA: 11/01/2021
 HORA: 14:00
 USUÁRIO: CARLOS

13.6	89809	SINAPI	JOELHO 90 GRAUS, PVC, SERIE NORMAL, ESGOTO PREDIAL, DN 100 MM, JUNTA ELÁSTICA, FORNECIDO E INSTALADO EM PRUMADA DE ESGOTO SANITÁRIO OU VENTILAÇÃO. AF_12/2014	UN	8	27,42	34,27	274,16	0,06 %
13.7	89783	SINAPI	JUNÇÃO SIMPLES, PVC, SERIE NORMAL, ESGOTO PREDIAL, DN 40 MM, JUNTA SOLDÁVEL, FORNECIDO E INSTALADO EM RAMAL DE DESCARGA OU RAMAL DE ESGOTO SANITÁRIO. AF_12/2014	UN	6	12,58	15,72	94,32	0,02 %
13.8	89834	SINAPI	JUNÇÃO SIMPLES, PVC, SERIE NORMAL, ESGOTO PREDIAL, DN 100 X 100 MM, JUNTA ELÁSTICA, FORNECIDO E INSTALADO EM PRUMADA DE ESGOTO SANITÁRIO OU VENTILAÇÃO. AF_12/2014	UN	7	50,20	62,75	439,25	0,10 %
13.9	89834	SINAPI	JUNÇÃO SIMPLES, PVC, SERIE NORMAL, ESGOTO PREDIAL, DN 100 X 100 MM, JUNTA ELÁSTICA, FORNECIDO E INSTALADO EM PRUMADA DE ESGOTO SANITÁRIO OU VENTILAÇÃO. AF_12/2014	UN	5	50,20	62,75	313,75	0,07 %
13.10	89707	SINAPI	CAIXA SIFONADA, PVC, DN 100 X 100 X 50 MM, JUNTA ELÁSTICA, FORNECIDA E INSTALADA EM RAMAL DE DESCARGA OU EM RAMAL DE ESGOTO SANITÁRIO. AF_12/2014	UN	6	46,66	58,32	349,92	0,08 %
13.11	89709	SINAPI	RALO SIFONADO, PVC, DN 100 X 40 MM, JUNTA SOLDÁVEL, FORNECIDO E INSTALADO EM RAMAL DE DESCARGA OU EM RAMAL DE ESGOTO SANITÁRIO. AF_12/2014	UN	5	20,72	25,90	129,50	0,03 %
13.12	C3738	SEINFRA	INSTALAÇÃO DE TUBO DE VENTILAÇÃO 50MM C/ L=4M, C/ REBOCO E PINTURA A CAL (C/ MATERIAL)	UN	5	54,41	68,01	340,05	0,07 %
13.13	97953	SINAPI	CAIXA COM GRELHA SIMPLES RETANGULAR, EM ALVENARIA COM BLOCOS DE CONCRETO, DIMENSÕES INTERNAS: 0,5X1X1 M. AF_12/2020	UN	1	1.270,38	1.587,97	1.587,97	0,34 %
13.14	89401	SINAPI	TUBO, PVC, SOLDÁVEL, DN 20MM, INSTALADO EM RAMAL DE DISTRIBUIÇÃO DE ÁGUA - FORNECIMENTO E INSTALAÇÃO. AF_12/2014	M	18,24	9,17	11,46	209,03	0,05 %
13.15	89446	SINAPI	TUBO, PVC, SOLDÁVEL, DN 25MM, INSTALADO EM PRUMADA DE ÁGUA - FORNECIMENTO E INSTALAÇÃO. AF_12/2014	M	38,54	5,95	7,43	286,35	0,06 %
13.16	89447	SINAPI	TUBO, PVC, SOLDÁVEL, DN 32MM, INSTALADO EM PRUMADA DE ÁGUA - FORNECIMENTO E INSTALAÇÃO. AF_12/2014	M	2,57	12,64	15,80	40,60	0,01 %
13.17	89404	SINAPI	JOELHO 90 GRAUS, PVC, SOLDÁVEL, DN 20MM, INSTALADO EM RAMAL DE DISTRIBUIÇÃO DE ÁGUA - FORNECIMENTO E INSTALAÇÃO. AF_12/2014	UN	10	5,67	7,08	70,80	0,02 %
13.18	89481	SINAPI	JOELHO 90 GRAUS, PVC, SOLDÁVEL, DN 25MM, INSTALADO EM PRUMADA DE ÁGUA - FORNECIMENTO E INSTALAÇÃO. AF_12/2014	UN	7	4,46	5,57	38,99	0,01 %
13.19	89492	SINAPI	JOELHO 90 GRAUS, PVC, SOLDÁVEL, DN 32MM, INSTALADO EM PRUMADA DE ÁGUA - FORNECIMENTO E INSTALAÇÃO. AF_12/2014	UN	2	7,31	9,13	18,26	0,00 %

13.20	89619	SINAPI	TÊ DE REDUÇÃO, PVC, SOLDÁVEL, DN 25MM X 20MM, INSTALADO EM PRUMADA DE ÁGUA - FORNECIMENTO E INSTALAÇÃO. AF_12/2014	UN	5	8,69	10,86	54,30	0,01 %
13.21	89622	SINAPI	TÊ DE REDUÇÃO, PVC, SOLDÁVEL, DN 32MM X 25MM, INSTALADO EM PRUMADA DE ÁGUA - FORNECIMENTO E INSTALAÇÃO. AF_12/2014	UN	2	13,70	17,12	34,24	0,01 %
13.22	89438	SINAPI	TE, PVC, SOLDÁVEL, DN 20MM, INSTALADO EM RAMAL DE DISTRIBUIÇÃO DE ÁGUA - FORNECIMENTO E INSTALAÇÃO. AF_12/2014	UN	4	8,02	10,02	40,08	0,01 %
13.23	89617	SINAPI	TE, PVC, SOLDÁVEL, DN 25MM, INSTALADO EM PRUMADA DE ÁGUA - FORNECIMENTO E INSTALAÇÃO. AF_12/2014	UN	3	6,48	8,10	24,30	0,01 %
13.24	94497	SINAPI	REGISTRO DE GAVETA BRUTO, LATÃO, ROSCÁVEL, 1 1/2" - FORNECIMENTO E INSTALAÇÃO. AF_08/2021	UN	1	107,70	134,62	134,62	0,03 %
13.25	89985	SINAPI	REGISTRO DE PRESSÃO BRUTO, LATÃO, ROSCÁVEL, 3/4", COM ACABAMENTO E CANOPLA CROMADOS - FORNECIMENTO E INSTALAÇÃO. AF_08/2021	UN	1	91,10	113,87	113,87	0,02 %
13.26	1429	ORSE	CAIXA D'ÁGUA EM FIBRA DE VIDRO - INSTALADA, SEM ESTRUTURA DE SUPORTE CAP. 2.000 LITROS	un	1	1.937,31	2.421,63	2.421,63	0,52 %
14			LOUÇAS / METAIS					10.282,83	2,23 %
14.1	9017	ORSE	VASO SANITARIO C/CAIXA DE DESCARGA ACOPLADA, C/SAÍDA HORIZONTAL, LINHA RAVENA, DECA OU SIMILAR, INCLUSIVE ASSENTO ASTRA TPK OU SIMILAR, CONJ. DE FIXAÇÃO DECA SP13 OU SIMILAR, ANEL DE VEDAÇÃO E ENGATE PLÁSTICO	un	4	448,95	561,18	2.244,72	0,49 %
14.2	95472	SINAPI	VASO SANITARIO SIFONADO CONVENCIONAL PARA PCD SEM FURO FRONTAL COM LOUÇA BRANCA SEM ASSENTO, INCLUSO CONJUNTO DE LIGAÇÃO PARA BACIA SANITÁRIA AJUSTÁVEL - FORNECIMENTO E INSTALAÇÃO. AF_01/2020	UN	1	717,38	896,72	896,72	0,19 %
14.3	100874	SINAPI	PUXADOR PARA PCD, FIXADO NA PORTA - FORNECIMENTO E INSTALAÇÃO. AF_01/2020	UN	1	287,23	359,03	359,03	0,08 %
14.4	86904	SINAPI	LAVATÓRIO LOUÇA BRANCA SUSPENSO, 29,5 X 39CM OU EQUIVALENTE, PADRÃO POPULAR - FORNECIMENTO E INSTALAÇÃO. AF_01/2020	UN	4	137,82	172,27	689,08	0,15 %
14.5	86906	SINAPI	TORNEIRA CROMADA DE MESA, 1/2"OU 3/4", PARA LAVATÓRIO, PADRÃO POPULAR - FORNECIMENTO E INSTALAÇÃO. AF_01/2020	UN	4	55,50	69,37	277,48	0,06 %
14.6	95544	SINAPI	PAPELEIRA DE PAREDE EM METAL CROMADO SEM TAMPA, INCLUSO FIXAÇÃO. AF_01/2020	UN	4	63,51	79,38	317,52	0,07 %
14.7	95547	SINAPI	SABONETEIRA PLASTICA TIPO DISPENSER PARA SABONETE LIQUIDO COM RESERVATORIO 800 A 1500 ML, INCLUSO FIXAÇÃO. AF_01/2020	UN	4	85,17	106,46	425,84	0,09 %

CONTROLADO
 CONTABILIDADE
 CONTABILIDADE
 CONTABILIDADE

14.8	2022	ORSE	CHUVEIRO SIMPLES DE PLÁSTICO (HERC REF 1980 OU SIMILAR), C/ REGISTRO DE PRESSÃO DE PVC	un	0	82,02	102,52	0,00	0,00 %
14.9	2056	ORSE	ASSENTO PLÁSTICO, UNIVERSAL, BRANCO, PARA VASO SANITÁRIO, PADRÃO POPULAR	un	4	21,64	27,05	108,20	0,02 %
14.10	100875	SINAPI	BANCO ARTICULADO, EM AÇO INOX, PARA PCD, FIXADO NA PAREDE - FORNECIMENTO E INSTALAÇÃO. AF_01/2020	UN	1	967,79	1.209,73	1.209,73	0,26 %
14.11	100858	SINAPI	MICTÓRIO SIFONADO LOUÇA BRANCA -PADRÃO MÉDIO -FORNECIMENTO E INSTALAÇÃO. AF_01/2020	UN	2	624,92	781,15	1.562,30	0,34 %
14.12	10759	ORSE	BANCADA EM GRANITO CINZA ANDORINHA, E=2CM	m²	0,7	439,93	549,91	384,93	0,08 %
14.13	2108	ORSE	PIA DE COZINHA COM BANCADA EM AÇO INOX, DIM 1,80X0,60, C/ 02 CUBAS, SIFÃO CROMADO, VÁLVULA CROMADA, TORNEIRA CROMADA, CONCRETADA E ASSENTADA.	un	1	1.445,83	1.807,28	1.807,28	0,39 %
15			DIVERSOS					7.422,91	1,61 %
15.1	2387	ORSE	QUADRO ESCOLAR EM FÓRMICA BRANCA COM MOLDURA	m²	14,4	412,39	515,48	7.422,91	1,61 %
16			LIMPEZA DA OBRA					1.013,85	0,22 %
16.1	2450	ORSE	LIMPEZA GERAL	m²	355,74	2,28	2,85	1.013,85	0,22 %

Total sem BDI
Total do BDI
Total Geral

369.343,86
92.293,08
461.636,94

ELINE
GASPAR DE
SENA:60719
572304

Assinado de forma
digital por ELINE
GASPAR DE
SENA:60719572304
Dados: 2022.11.07
22:05:55 -03'00'

SENA:60719572304
2022.11.07 22:05:55 -03'00'



Bancos
SINAPI - 09/2022 -
Maranhão
SBC - 10/2022 -
Maranhão
ORSE - 08/2022 -
Sergipe
SEINFRA - 027 - Ceará

B.D.I.
25,0%

Encargos Sociais
Não Desonerado;
Horista: 112,90%
Mensalista: 70,87%

OBRA - REFORMA E AMPLIAÇÃO - ESCOLA DE ENSINO FUNDAMENTAL VILA NOVA TRÊS RAÍZES -ANEXO

Cronograma Físico e Financeiro								
Item	Descrição	Total Por Etapa	30 DIAS	60 DIAS	90 DIAS	120 DIAS	150 DIAS	180 DIAS
1	SERVIÇOS PRELIMINARES	100,00% 8.591,32	100,00% 8.591,32					
2	DEMOLIÇÃO E RETIRADA	100,00% 3.285,82	50,00% 1.642,91	25,00% 821,46	25,00% 821,46			
3	SERVIÇOS EM TERRA	100,00% 7.367,67	50,00% 3.683,84	25,00% 1.841,92	25,00% 1.841,92			
4	INFRAESTRUTURA	100,00% 42.384,77	25,00% 10.596,19	25,00% 10.596,19	25,00% 10.596,19	25,00% 10.596,19		
5	SUPERESTRUTURA	100,00% 28.669,29		25,00% 7.167,32	25,00% 7.167,32	25,00% 7.167,32	25,00% 7.167,32	
6	ALVENARIA/DIVISÓRIAS	100,00% 62.777,11		10,00% 6.277,71	30,00% 18.833,13	30,00% 18.833,13	20,00% 12.555,42	10,00% 6.277,71
7	COBERTURA	100,00% 84.102,51			25,00% 21.025,63	25,00% 21.025,63	25,00% 21.025,63	25,00% 21.025,63
8	REVESTIMENTOS E ACABAMENTOS	100,00% 47.331,14			10,00% 4.733,11	30,00% 14.199,34	30,00% 14.199,34	30,00% 14.199,34
9	PAVIMENTAÇÃO	100,00% 40.682,70	10,00% 4.068,27	10,00% 4.068,27	20,00% 8.136,54	20,00% 8.136,54	20,00% 8.136,54	20,00% 8.136,54
10	ESQUADRIAS	100,00% 54.639,58			5,00% 2.731,98	5,00% 2.731,98	20,00% 10.927,92	70,00% 38.247,71
11	INSTALAÇÕES ELÉTRICAS	100,00% 19.887,92	10,00% 1.988,79	10,00% 1.988,79	20,00% 3.977,58	20,00% 3.977,58	20,00% 3.977,58	20,00% 3.977,58
12	PINTURA	100,00% 31.535,07				5,00% 1.576,75	25,00% 7.883,77	70,00% 22.074,55
13	INSTALAÇÕES HIDROSSANITÁRIAS	100,00% 11.662,45				5,00% 583,12	60,00% 6.997,47	35,00% 4.081,86
14	LOUÇAS / METAIS	100,00% 10.282,83					40,00% 4.113,13	60,00% 6.169,70
15	DIVERSOS	100,00% 7.422,91					50,00% 3.711,46	50,00% 3.711,46
16	LIMPEZA DA OBRA	100,00% 1.013,85						100,00% 1.013,85
Porcentagem			6,62%	7,1%	17,3%	19,24%	21,81%	27,93%
Custo			30.571,32	32.761,66	79.864,87	88.827,60	100.695,58	128.915,92
Porcentagem Acumulado			6,62%	13,72%	31,02%	50,26%	72,07%	100,0%
Custo Acumulado			30.571,31	63.332,98	143.197,84	232.025,44	332.721,02	461.636,94

ELINE GASPAS DE
SENA:6071957230
Assinado de forma digital por
ELINE GASPAS DE
SENA:60719572304
Dados: 2022.11.07 22:06:11
-03'00'

Handwritten signature and stamp on the right margin.



Bancos
 SINAPI - 09/2022 - Maranhão
 SBC - 10/2022 - Maranhão
 ORSE - 08/2022 - Sergipe
 SEINFRA - 027 - Ceará

B.D.I.
 25,0%

Encargos Sociais
 Não Desonerado:
 Horista: 112,90%
 Mensalista: 70,87%

OBRA - REFORMA E AMPLIAÇÃO - ESCOLA DE ENSINO FUNDAMENTAL VILA NOVA TRÊS RAÍZES -ANEXO

Curva ABC de Serviços

Código	Banco	Descrição	Tipo	Und	Quant.	Valor Unit	Total	Peso (%)	Peso Acumulado (%)
103329	SINAPI	ALVENARIA DE VEDAÇÃO DE BLOCOS CERÂMICOS FURADOS NA HORIZONTAL DE 9X19X19 CM (ESPESSURA 9 CM) E ARGAMASSA DE ASSENTAMENTO COM PREPARO MANUAL. AF_12/2021	PARE - PAREDES/PAINEIS	m²	525,79	97,87	51.459,06	11,15	11,15
3316	ORSE	REBOCO OU EMBOÇO EXTERNO, DE PARÊDE, COM ARGAMASSA TRAÇO T5 - 1:2:8 (CIMENTO / CAL / AREIA), ESPESSURA 2,5 CM	Conversão InfoWOrca	m²	713,56	43,57	31.089,80	6,73	17,88
96116	SINAPI	FORRO EM RÉGUAS DE PVC, FRISADO, PARA AMBIENTES COMERCIAIS, INCLUSIVE ESTRUTURA DE FIXAÇÃO. AF_05/2017_P	REVE - REVESTIMENTO E TRATAMENTO DE SUPERFÍCIES	m²	330,0	91,91	30.330,30	6,57	24,45
94573	SINAPI	JANELA DE ALUMÍNIO DE CORRER COM 4 FOLHAS PARA VIDROS COM VIDROS, BATENTE, ACABAMENTO COM ACETATO OU BRILHANTE E FERRAGENS. EXCLUSIVE ALIZAR E CONTRAMARCO. FORNECIMENTO E INSTALAÇÃO. AF_12/2019	ESQV - ESQUADRIAS/FERRAGENS/VIDROS	m²	50,6	512,27	25.920,86	5,61	30,07
87251	SINAPI	REVESTIMENTO CERÂMICO PARA PISO COM PLACAS TIPO ESMALTADA EXTRA DE DIMENSÕES 45X45 CM APLICADA EM AMBIENTES DE ÁREA MAIOR QUE 10 M2. AF_06/2014	PISO - PISOS	m²	336,93	69,68	23.477,28	5,09	35,15
92539	SINAPI	TRAMA DE MADEIRA COMPOSTA POR RIPAS, CAIBROS E TERÇAS PARA TELHADOS DE ATÉ 2 ÁGUAS PARA TELHA DE ENCAIXE DE CERÂMICA OU DE CONCRETO, INCLUSIVE TRANSPORTE VERTICAL. AF_07/2019	COBE - COBERTURA	m²	230,26	98,28	22.629,95	4,90	40,05
94965	SINAPI	CONCRETO FCK = 25MPA, TRAÇO 1:2,3:2,7 (EM MASSA SECA DE CIMENTO/ AREIA MÉDIA/ BRITA 1) - PREPARO MECÂNICO COM BETONEIRA 400 L. AF_05/2021	FUES - FUNDAÇÕES E ESTRUTURAS	m³	29,47	604,86	17.825,22	3,86	43,92
276	ORSE	REVISÃO EM COBERTURA COM TELHA CERAMICA TIPO CANAL COMUM, ITABAIANA OU SIMILAR, COM REPOSIÇÃO DE 20% DO MATERIAL	Telhamento	m²	180,12	92,13	16.594,45	3,59	47,51
98546	SINAPI	IMPERMEABILIZAÇÃO DE SUPERFÍCIE COM MANTA ASFÁLTICA, UMA CAMADA, INCLUSIVE APLICAÇÃO DE PRIMER ASFÁLTICO, E=3MM. AF_06/2018	IMPE - IMPERMEABILIZAÇÕES E PROTEÇÕES DIVERSAS	m²	128,98	110,50	14.252,29	3,09	50,60
2285	ORSE	PINTURA DE ACABAMENTO COM APLICAÇÃO DE 02 DEMÃOS DE TINTA PVA LATEX PARA INTERIORES - CORES CONVENCIONAIS - REV 03	Latex PVA	m²	749,0	18,32	13.721,68	2,97	53,57

5560 - 09/2022
 5560 - 09/2022

2279	ORSE	EMASSAMENTO DE SUPERFÍCIE, COM APLICAÇÃO DE 01 DEMÃO DE MASSA ACRÍLICA, LIXAMENTO E RETOQUES - REV 03	Latex PVA	m²	749,0	17,97	13.459,53	2,92	56,49
96546	SINAPI	ARMAÇÃO DE BLOCO, VIGA BALDRAME OU SAPATA UTILIZANDO AÇO CA-50 DE 10 MM - MONTAGEM. AF_06/2017	FUES - FUNDAÇÕES E ESTRUTURAS	KG	737,04	17,73	13.067,71	2,83	59,32
94201	SINAPI	TELHAMENTO COM TELHA CERÂMICA CAPA-CANAL, TIPO COLONIAL, COM ATÉ 2 ÁGUAS, INCLUSIVE TRANSPORTE VERTICAL. AF_07/2019	COBE - COBERTURA	m²	230,26	50,22	11.563,65	2,50	61,82
98680	SINAPI	PISO CIMENTADO, TRAÇO 1:3 (CIMENTO E AREIA), ACABAMENTO LISO, ESPESSURA 3,0 CM, PREPARO MECÂNICO DA ARGAMASSA. AF_09/2020	PISO - PISOS	m²	191,25	54,20	10.365,75	2,25	64,07
4458	ORSE	DIVISÓRIA EM GRANITO CINZA ANDORINHA PARA MICTÓRIOS, POLIDO, E=2CM, INCLUSIVE FIXAÇÃO - REV 02	Divisórias	m²	12,01	707,75	8.500,07	1,84	65,91
103670	SINAPI	LANÇAMENTO COM USO DE BALDES, ADENSAMENTO E ACABAMENTO DE CONCRETO EM ESTRUTURAS. AF_02/2022	FUES - FUNDAÇÕES E ESTRUTURAS	m³	29,47	283,12	8.343,54	1,81	67,72
4973	ORSE	REVESTIMENTO CERÂMICO PARA PISO OU PAREDE. 45 X 45 CM, LINHA FUOCO BIANCO (PORCELANATO), ELIANE OU SIMILAR, APLICADO COM ARGAMASSA INDUSTRIALIZADA ACIII, REJUNTADO, EXCLUSIVE REGULARIZAÇÃO DE BASE OU EMBOÇO	Azulejos e Cerâmicas	m²	106,04	78,47	8.320,95	1,80	69,52
94580	SINAPI	JANELA DE ALUMÍNIO DE CORRER COM 6 FOLHAS (2 VENEZIANAS FIXAS, 2 VENEZIANAS DE CORRER E 2 PARA VIDRO), COM VIDROS, BATENTE, ACABAMENTO COM ACETATO OU BRILHANTE E FERRAGENS. EXCLUSIVE ALIZAR E CONTRAMARCO. FORNECIMENTO E INSTALAÇÃO. AF_12/2019	ESQV - ESQUADRIAS/FERRAGENS/VIDROS	m²	11,2	702,66	7.869,79	1,70	71,22
91333	SINAPI	KIT DE PORTA DE MADEIRA FRISADA, SEMI-OCA (LEVE OU MÉDIA), PADRÃO POPULAR, 80X210CM, ESPESSURA DE 3,5CM, ITENS INCLUSOS: DOBRADIÇAS, MONTAGEM E INSTALAÇÃO DO BATENTE, SEM FECHADURA - FORNECIMENTO E INSTALAÇÃO. AF_12/2019	ESQV - ESQUADRIAS/FERRAGENS/VIDROS	UN	10,0	780,37	7.803,70	1,69	72,91
2387	ORSE	QUADRO ESCOLAR EM FÓRMICA BRANCA COM MOLDURA	Alambrados e Gradis	m²	14,4	515,48	7.422,91	1,61	74,52
023154	SBC	RECUPERACAO E REPARO DE PISOS CIMENTADOS	REFORMA E RECONSTRUCAO	m²	145,68	46,95	6.839,67	1,48	76,00
92762	SINAPI	ARMAÇÃO DE PILAR OU VIGA DE ESTRUTURA CONVENCIONAL DE CONCRETO ARMADO UTILIZANDO AÇO CA-50 DE 10,0 MM - MONTAGEM. AF_06/2022	FUES - FUNDAÇÕES E ESTRUTURAS	KG	420,0	15,98	6.711,60	1,45	77,46
9290	ORSE	PORTÃO DE FERRO DE ABRIR. QUADRO EM TUBO DE AÇO GALV. 1 1/2". BARRA QUADRADA 1/2" NA VERTICAL E BARRA CHATA DE 1 X 3/16" NA HORIZONTAL, INCLUSIVE DOBRADIÇAS E E FERROLHO	Esquadrias de Ferro	m²	10,86	558,65	6.066,93	1,31	78,77
90778	SINAPI	ENGENHEIRO CIVIL DE OBRA PLENO COM ENCARGOS COMPLEMENTARES	SEDI - SERVIÇOS DIVERSOS	H	40,0	145,72	5.828,80	1,26	80,03
020504	SBC	ATERRO SIMPLES C/ MAT PROVENIENTE DAS ESCAV + TRATOR	PREPARACAO DO TERRENO	m³	66,93	86,67	5.800,82	1,26	81,29

SINDICATO - CNF
 FILIA
 N.º 190
 190

87878	SINAPI	CHAPISCO APLICADO EM ALVENARIAS E ESTRUTURAS DE CONCRETO INTERNAS, COM COLHER DE PEDREIRO, ARGAMASSA TRAÇO 1:3 COM PREPARO MANUAL. AF_06/2014	REVE - REVESTIMENTO E TRATAMENTO DE SUPERFÍCIES	m²	1.051,58	5,26	5.531,31	1,20	82,49
96535	SINAPI	FABRICAÇÃO, MONTAGEM E DESMONTAGEM DE FÔRMA PARA SAPATA, EM MADEIRA SERRADA, E=25 MM, 4 UTILIZAÇÕES. AF_06/2017	FUES - FUNDAÇÕES E ESTRUTURAS	m²	27,63	171,75	4.745,45	1,03	83,52
C1665	SEINFRA	LUMINÁRIA FLUORESCENTE COMPLETA C/2 LÂMPADAS DE 20W	LUMINÁRIAS INTERNAS / EXTERNAS / ACESSÓRIOS	UN	30,0	120,86	3.625,80	0,79	84,30
102233	SINAPI	PINTURA IMUNIZANTE PARA MADEIRA, 1 DEMÃO. AF_01/2021	PINT - PINTURAS	m²	230,26	12,96	2.984,16	0,65	84,95
89848	SINAPI	TUBO PVC, SERIE NORMAL, ESGOTO PREDIAL, DN 100 MM, FORNECIDO E INSTALADO EM SUBCOLETOR AÉREO DE ESGOTO SANITÁRIO. AF_12/2014	INHI - INSTALAÇÕES HIDROS SANITÁRIAS	M	90,54	32,91	2.979,67	0,65	85,59
92463	SINAPI	MONTAGEM E DESMONTAGEM DE FÔRMA DE VIGA, ESCORAMENTO COM GARFO DE MADEIRA, PÉ-DIREITO SIMPLES, EM CHAPA DE MADEIRA RESINADA, 8 UTILIZAÇÕES. AF_09/2020	FUES - FUNDAÇÕES E ESTRUTURAS	m²	18,42	158,20	2.914,04	0,63	86,23
1849	ORSE	GRADE PROTEÇÃO C/ BARRA QUADRADA FERRO 5/8"	Esquadrias de Ferro	m²	13,46	209,36	2.817,98	0,61	86,84
C4541	SEINFRA	PLACA PADRÃO DE OBRA, TIPO BANNER	CONSTRUÇÃO DO CANTEIRO DA OBRA	m²	6,0	460,42	2.762,52	0,60	87,43
C1637	SEINFRA	LUMINÁRIA FLUORESCENTE COMPLETA (1 X 32)W	LUMINÁRIAS INTERNAS / EXTERNAS / ACESSÓRIOS	UN	25,0	108,97	2.724,25	0,59	88,02
88489	SINAPI	APLICAÇÃO MANUAL DE PINTURA COM TINTA LÁTEX ACRÍLICA EM PAREDES, DUAS DEMÃOS. AF_06/2014	PINT - PINTURAS	m²	152,97	17,31	2.647,91	0,57	88,60
12334	ORSE	PORTA DE ABRIR EM ALUMINIO TIPO VENEZIANA, ACABAMENTO ANODIZADO NATURAL, SEM GUARNICAO/ALIZAR/VISTA	Esquadrias de Alumínio	m²	3,78	690,01	2.608,23	0,56	89,16
1429	ORSE	CAIXA D'ÁGUA EM FIBRA DE VIDRO - INSTALADA, SEM ESTRUTURA DE SUPORTE CAP. 2.000 LITROS	Reservatórios	un	1,0	2.421,63	2.421,63	0,52	89,69
87554	SINAPI	EMBOÇO, PARA RECEBIMENTO DE CERÂMICA, EM ARGAMASSA TRAÇO 1:2:8, PREPARO MANUAL, APLICADO MANUALMENTE EM FACES INTERNAS DE PAREDES, PARA AMBIENTE COM ÁREA MAIOR QUE 10M2, ESPESSURA DE 10MM, COM EXECUÇÃO DE TALISCAS. AF_06/2014	REVE - REVESTIMENTO E TRATAMENTO DE SUPERFÍCIES	m²	106,04	22,53	2.389,08	0,52	90,20
9017	ORSE	VASO SANITARIO C/CAIXA DE DESCARGA ACOPLADA, C/SAÍDA HORIZONTAL, LINHA RAVENA, DECA OU SIMILAR, INCLUSIVE ASSENTO ASTRA TPK OU SIMILAR, CONJ. DE FIXAÇÃO DECA SP13 OU SIMILAR, ANEL DE VEDAÇÃO E ENGATE PLÁSTICO	Louças e Metais Sanitários	un	4,0	561,18	2.244,72	0,49	90,69
92419	SINAPI	MONTAGEM E DESMONTAGEM DE FÔRMA DE PILARES RETANGULARES E ESTRUTURAS SIMILARES, PÉ-DIREITO SIMPLES, EM CHAPA DE MADEIRA COMPENSADA RESINADA, 4 UTILIZAÇÕES. AF_09/2020	FUES - FUNDAÇÕES E ESTRUTURAS	m²	21,0	95,90	2.013,90	0,44	91,13
91929	SINAPI	CABO DE COBRE FLEXÍVEL ISOLADO, 4 MM², ANTI-CHAMA 0,6/1,0 KV, PARA CIRCUITOS TERMINAIS - FORNECIMENTO E INSTALAÇÃO. AF_12/2015	INEL - INSTALAÇÃO ELÉTRICA/ELETRIFICAÇÃO E ILUMINAÇÃO EXTERNA	M	254,65	7,87	2.004,09	0,43	91,56

VISTORIA
 REALIZADA
 EM
 12/11/2015
 POR
 ENG. CIVIL
 CARLOS
 EDUARDO
 DE
 OLIVEIRA
 JUNIOR

97622	SINAPI	DEMOLIÇÃO DE ALVENARIA DE BLOCO FURADO, DE FORMA MANUAL, SEM REAPROVEITAMENTO. AF_12/2017	SERP - SERVIÇOS PRELIMINARES	m³	35,7	53,27	1.901,73	0,41	91,97
2108	ORSE	PIA DE COZINHA COM BANCADA EM AÇO INOX. DIM 1,80X0,60, C/ 02 CUBAS, SIFÃO CROMADO, VÁLVULA CROMADA, TORNEIRA CROMADA, CONCRETADA E ASSENTADA.	Louças e Metais Sanitários	un	1,0	1.807,28	1.807,28	0,39	92,36
91926	SINAPI	CABO DE COBRE FLEXÍVEL ISOLADO, 2,5 MM², ANTI-CHAMA 450/750 V, PARA CIRCUITOS TERMINAIS - FORNECIMENTO E INSTALAÇÃO. AF_12/2015	INEL - INSTALAÇÃO ELÉTRICA/ELETRIFICAÇÃO E ILUMINAÇÃO EXTERNA	M	365,24	4,72	1.723,93	0,37	92,74
97953	SINAPI	CAIXA COM GRELHA SIMPLES RETANGULAR, EM ALVENARIA COM BLOCOS DE CONCRETO, DIMENSÕES INTERNAS: 0,5X1X1 M. AF_12/2020	DROP - DRENAGEM/OBRAS DE CONTENÇÃO / POÇOS DE VISITA E CAIXAS	UN	1,0	1.587,97	1.587,97	0,34	93,08
100858	SINAPI	MICTÓRIO SIFONADO LOUÇA BRANCA -PADRÃO MÉDIO -FORNECIMENTO E INSTALAÇÃO. AF_01/2020	INHI - INSTALAÇÕES HIDROS SANITÁRIAS	UN	2,0	781,15	1.562,30	0,34	93,42
91307	SINAPI	FECHADURA DE EMBUTIR PARA PORTAS INTERNAS, COMPLETA, ACABAMENTO PADRÃO POPULAR, COM EXECUÇÃO DE FURO - FORNECIMENTO E INSTALAÇÃO. AF_12/2019	ESQV - ESQUADRIAS/FERRAGENS/VIDROS	UN	14,0	109,67	1.535,38	0,33	93,75
89711	SINAPI	TUBO PVC, SERIE NORMAL, ESGOTO PREDIAL, DN 40 MM, FORNECIDO E INSTALADO EM RAMAL DE DESCARGA OU RAMAL DE ESGOTO SANITÁRIO. AF_12/2014	INHI - INSTALAÇÕES HIDROS SANITÁRIAS	M	61,57	21,40	1.317,59	0,29	94,04
C4913	SEINFRA	REMOÇÃO DE PINTURA LÁTEX (RASPAGEM E/OU LIXAMENTO E/OU ESCOVAÇÃO)	DEMOLIÇÕES E RETIRADAS	m²	152,97	8,56	1.309,42	0,28	94,32
100875	SINAPI	BANCO ARTICULADO, EM AÇO INOX, PARA PCD, FIXADO NA PAREDE - FORNECIMENTO E INSTALAÇÃO. AF_01/2020	INHI - INSTALAÇÕES HIDROS SANITÁRIAS	UN	1,0	1.209,73	1.209,73	0,26	94,58
2497	ORSE	ESCAVAÇÃO MANUAL DE VALA OU CAVA EM MATERIAL DE 1ª CATEGORIA, PROFUNDIDADE ATÉ 1,50M	Escavação Manual em Área Urbana	m³	19,35	62,36	1.206,66	0,26	94,85
91854	SINAPI	ELETRODUTO FLEXÍVEL CORRUGADO. PVC, DN 25 MM (3/4"), PARA CIRCUITOS TERMINAIS, INSTALADO EM PAREDE - FORNECIMENTO E INSTALAÇÃO. AF_12/2015	INEL - INSTALAÇÃO ELÉTRICA/ELETRIFICAÇÃO E ILUMINAÇÃO EXTERNA	M	120,34	9,66	1.162,48	0,25	95,10
112210	SBC	JANELA ALUMINIO NATURAL BASCULANTE COM VIDRO	ESQUADRIAS DE ALUMINIO	m²	1,28	859,68	1.100,39	0,24	95,34
91931	SINAPI	CABO DE COBRE FLEXÍVEL ISOLADO, 6 MM², ANTI-CHAMA 0,6/1,0 KV, PARA CIRCUITOS TERMINAIS - FORNECIMENTO E INSTALAÇÃO. AF_12/2015	INEL - INSTALAÇÃO ELÉTRICA/ELETRIFICAÇÃO E ILUMINAÇÃO EXTERNA	M	98,35	11,12	1.093,65	0,24	95,57
97645	SINAPI	REMOÇÃO DE JANELAS, DE FORMA MANUAL, SEM REAPROVEITAMENTO. AF_12/2017	SERP - SERVIÇOS PRELIMINARES	m²	32,52	31,66	1.029,58	0,22	95,80

2450	ORSE	LIMPEZA GERAL	Limpeza	m²	355,74	2,85	1.013,85	0,22	96,02
96617	SINAPI	LASTRO DE CONCRETO MAGRO, APLICADO EM BLOCOS DE COROAMENTO OU SAPATAS, ESPESSURA DE 3 CM. AF_08/2017	FUES - FUNDAÇÕES E ESTRUTURAS	m²	46,06	20,95	964,95	0,21	96,22
91834	SINAPI	ELETRODUTO FLEXÍVEL CORRUGADO, PVC, DN 25 MM (3/4"), PARA CIRCUITOS TERMINAIS, INSTALADO EM FORRO - FORNECIMENTO E INSTALAÇÃO. AF_12/2015	INEL - INSTALAÇÃO ELÉTRICA/ELETRIFICAÇÃO E ILUMINAÇÃO EXTERNA	M	87,65	10,60	929,09	0,20	96,43
95472	SINAPI	VASO SANITARIO SIFONADO CONVENCIONAL PARA PCD SEM FURO FRONTAL COM LOUÇA BRANCA SEM ASSENTO, INCLUSO CONJUNTO DE LIGAÇÃO PARA BACIA SANITÁRIA AJUSTÁVEL - FORNECIMENTO E INSTALAÇÃO. AF_01/2020	INHI - INSTALAÇÕES HIDROS SANITÁRIAS	UN	1,0	896,72	896,72	0,19	96,62
97589	SINAPI	LUMINÁRIA TIPO PLAFON EM PLÁSTICO, DE SOBREPOR, COM 1 LÂMPADA FLUORESCENTE DE 15 W, SEM REATOR - FORNECIMENTO E INSTALAÇÃO. AF_02/2020	INEL - INSTALAÇÃO ELÉTRICA/ELETRIFICAÇÃO E ILUMINAÇÃO EXTERNA	UN	20,0	40,70	814,00	0,18	96,80
101879	SINAPI	QUADRO DE DISTRIBUIÇÃO DE ENERGIA EM CHAPA DE AÇO GALVANIZADO, DE EMBUTIR, COM BARRAMENTO TRIFÁSICO, PARA 24 DISJUNTORES DIN 100A - FORNECIMENTO E INSTALAÇÃO. AF_10/2020	INEL - INSTALAÇÃO ELÉTRICA/ELETRIFICAÇÃO E ILUMINAÇÃO EXTERNA	UN	1,0	809,42	809,42	0,18	96,97
91321	SINAPI	KIT DE PORTA DE MADEIRA PARA PINTURA, SEMI-OCA (LEVE OU MÉDIA), PADRÃO POPULAR, 90X210CM, ESPESSURA DE 3,5CM, ITENS INCLUSOS: DOBRADIÇAS, MONTAGEM E INSTALAÇÃO DO BATENTE, SEM FECHADURA - FORNECIMENTO E INSTALAÇÃO. AF_12/2019	ESQV - ESQUADRIAS/FERRAGENS/VIDROS	UN	1,0	806,22	806,22	0,17	97,15
91953	SINAPI	INTERRUPTOR SIMPLES (1 MÓDULO), 10A/250V, INCLUINDO SUPORTE E PLACA - FORNECIMENTO E INSTALAÇÃO. AF_12/2015	INEL - INSTALAÇÃO ELÉTRICA/ELETRIFICAÇÃO E ILUMINAÇÃO EXTERNA	UN	25,0	30,48	762,00	0,17	97,31
89834	SINAPI	JUNÇÃO SIMPLES, PVC, SERIE NORMAL, ESGOTO PREDIAL, DN 100 X 100 MM, JUNTA ELÁSTICA, FORNECIDO E INSTALADO EM PRUMADA DE ESGOTO SANITÁRIO OU VENTILAÇÃO. AF_12/2014	INHI - INSTALAÇÕES HIDROS SANITÁRIAS	UN	12,0	62,75	753,00	0,16	97,47
91993	SINAPI	TOMADA ALTA DE EMBUTIR (1 MÓDULO), 2P+T 20 A, INCLUINDO SUPORTE E PLACA - FORNECIMENTO E INSTALAÇÃO. AF_12/2015	INEL - INSTALAÇÃO ELÉTRICA/ELETRIFICAÇÃO E ILUMINAÇÃO EXTERNA	UN	15,0	48,05	720,75	0,16	97,63
91996	SINAPI	TOMADA MÉDIA DE EMBUTIR (1 MÓDULO), 2P+T 10 A, INCLUINDO SUPORTE E PLACA - FORNECIMENTO E INSTALAÇÃO. AF_12/2015	INEL - INSTALAÇÃO ELÉTRICA/ELETRIFICAÇÃO E ILUMINAÇÃO EXTERNA	UN	20,0	35,83	716,60	0,16	97,79
86904	SINAPI	LAVATÓRIO LOUÇA BRANCA SUSPENSO, 29,5 X 39CM OU EQUIVALENTE, PADRÃO POPULAR - FORNECIMENTO E INSTALAÇÃO. AF_01/2020	INHI - INSTALAÇÕES HIDROS SANITÁRIAS	UN	4,0	172,27	689,08	0,15	97,94
92000	SINAPI	TOMADA BAIXA DE EMBUTIR (1 MÓDULO), 2P+T 10 A, INCLUINDO SUPORTE E PLACA - FORNECIMENTO E INSTALAÇÃO. AF_12/2015	INEL - INSTALAÇÃO ELÉTRICA/ELETRIFICAÇÃO E ILUMINAÇÃO EXTERNA	UN	20,0	32,33	646,60	0,14	98,08
94570	SINAPI	JANELA DE ALUMÍNIO DE CORRER COM 2 FOLHAS PARA VIDROS, COM VIDROS, BATENTE, ACABAMENTO COM ACETATO OU BRILHANTE E FERRAGENS. EXCLUSIVE ALIZAR E CONTRAMARCO. FORNECIMENTO E INSTALAÇÃO. AF_12/2019	ESQV - ESQUADRIAS/FERRAGENS/VIDROS	m²	1,32	446,27	589,07	0,13	98,20

SENSADO - CIVIL
 INQUILTA
 RUBENICA
 2025

93672	SINAPI	DISJUNTOR TRIPOLAR TIPO DIN, CORRENTE NOMINAL DE 40A - FORNECIMENTO E INSTALAÇÃO. AF_10/2020	INEL - INSTALAÇÃO ELÉTRICA/ELETRIFICAÇÃO E ILUMINAÇÃO EXTERNA	UN	6,0	92,31	553,86	0,12	98,32
92023	SINAPI	INTERRUPTOR SIMPLES (1 MÓDULO) COM 1 TOMADA DE EMBUTIR 2P+T 10 A, INCLUINDO SUPORTE E PLACA - FORNECIMENTO E INSTALAÇÃO. AF_12/2015	INEL - INSTALAÇÃO ELÉTRICA/ELETRIFICAÇÃO E ILUMINAÇÃO EXTERNA	UN	10,0	53,68	536,80	0,12	98,44
91967	SINAPI	INTERRUPTOR SIMPLES (3 MÓDULOS), 10A/250V, INCLUINDO SUPORTE E PLACA - FORNECIMENTO E INSTALAÇÃO. AF_12/2015	INEL - INSTALAÇÃO ELÉTRICA/ELETRIFICAÇÃO E ILUMINAÇÃO EXTERNA	UN	8,0	66,25	530,00	0,11	98,55
91992	SINAPI	TOMADA ALTA DE EMBUTIR (1 MÓDULO), 2P+T 10 A, INCLUINDO SUPORTE E PLACA - FORNECIMENTO E INSTALAÇÃO. AF_12/2015	INEL - INSTALAÇÃO ELÉTRICA/ELETRIFICAÇÃO E ILUMINAÇÃO EXTERNA	UN	10,0	44,88	448,80	0,10	98,65
95547	SINAPI	SABONETEIRA PLASTICA TIPO DISPENSER PARA SABONETE LIQUIDO COM RESERVATORIO 800 A 1500 ML. INCLUSO FIXAÇÃO. AF_01/2020	INHI - INSTALAÇÕES HIDROS SANITÁRIAS	UN	4,0	106,46	425,84	0,09	98,74
100754	SINAPI	PINTURA COM TINTA ACRÍLICA DE ACABAMENTO APLICADA A ROLO OU PINCEL SOBRE SUPERFÍCIES METÁLICAS (EXCETO PERFIL) EXECUTADO EM OBRA (02 DEMÃOS). AF_01/2020	PINT - PINTURAS	m²	13,46	29,46	396,53	0,09	98,83
10759	ORSE	BANCADA EM GRANITO CINZA ANDORINHA, E=2CM	Conversão InfoWOrc	m²	0,7	549,91	384,93	0,08	98,91
96523	SINAPI	ESCAVAÇÃO MANUAL PARA BLOCO DE COROAMENTO OU SAPATA (INCLUINDO ESCAVAÇÃO PARA COLOCAÇÃO DE FÔRMAS). AF_06/2017	MOVT - MOVIMENTO DE TERRA	m³	3,84	93,80	360,19	0,08	98,99
100874	SINAPI	PUXADOR PARA PCD, FIXADO NA PORTA - FORNECIMENTO E INSTALAÇÃO. AF_01/2020	INHI - INSTALAÇÕES HIDROS SANITÁRIAS	UN	1,0	359,03	359,03	0,08	99,07
89707	SINAPI	CAIXA SIFONADA, PVC, DN 100 X 100 X 50 MM, JUNTA ELÁSTICA, FORNECIDA E INSTALADA EM RAMAL DE DESCARGA OU EM RAMAL DE ESGOTO SANITÁRIO. AF_12/2014	INHI - INSTALAÇÕES HIDROS SANITÁRIAS	UN	6,0	58,32	349,92	0,08	99,14
C3738	SEINFRA	INSTALAÇÃO DE TUBO DE VENTILAÇÃO 50MM C/ L=4M, C/ REBOCO E PINTURA A CAL (C/ MATERIAL)	LIGAÇÕES PREDIAIS	UN	5,0	68,01	340,05	0,07	99,22
1857	ORSE	PORTA EM AÇO, EM CHAPA GALVANIZADA Nº24, RAIADA, DE ENROLAR	Esquadrias de Ferro	m²	1,32	256,83	339,01	0,07	99,29
95544	SINAPI	PAPELEIRA DE PAREDE EM METAL CROMADO SEM TAMPA, INCLUSO FIXAÇÃO. AF_01/2020	INHI - INSTALAÇÕES HIDROS SANITÁRIAS	UN	4,0	79,38	317,52	0,07	99,36
89446	SINAPI	TUBO, PVC, SOLDÁVEL, DN 25MM, INSTALADO EM PRUMADA DE ÁGUA - FORNECIMENTO E INSTALAÇÃO. AF_12/2014	INHI - INSTALAÇÕES HIDROS SANITÁRIAS	M	38,54	7,43	286,35	0,06	99,42

SINDICATO - CNE
 FOLHA 104
 RUBRICA 2

86906	SINAPI	TORNEIRA CROMADA DE MESA, 1/2"OU 3/4" PARA LAVATÓRIO, PADRÃO POPULAR - FORNECIMENTO E INSTALAÇÃO. AF_01/2020	INHI - INSTALAÇÕES HIDROS SANITÁRIAS	UN	4,0	69,37	277,48	0,06	99,48
89809	SINAPI	JOELHO 90 GRAUS, PVC, SERIE NORMAL, ESGOTO PREDIAL, DN 100 MM, JUNTA ELÁSTICA, FORNECIDO E INSTALADO EM PRUMADA DE ESGOTO SANITÁRIO OU VENTILAÇÃO. AF_12/2014	INHI - INSTALAÇÕES HIDROS SANITÁRIAS	UN	8,0	34,27	274,16	0,06	99,54
89712	SINAPI	TUBO PVC, SERIE NORMAL, ESGOTO PREDIAL, DN 50 MM, FORNECIDO E INSTALADO EM RAMAL DE DESCARGA OU RAMAL DE ESGOTO SANITÁRIO. AF_12/2014	INHI - INSTALAÇÕES HIDROS SANITÁRIAS	M	8,97	28,08	251,87	0,05	99,60
92800	SINAPI	CORTE E DOBRA DE AÇO CA-60, DIÂMETRO DE 5,0 MM. AF_06/2022	FUES - FUNDAÇÕES E ESTRUTURAS	KG	15,0	14,36	215,40	0,05	99,64
89401	SINAPI	TUBO, PVC, SOLDÁVEL, DN 20MM, INSTALADO EM RAMAL DE DISTRIBUIÇÃO DE ÁGUA - FORNECIMENTO E INSTALAÇÃO. AF_12/2014	INHI - INSTALAÇÕES HIDROS SANITÁRIAS	M	18,24	11,46	209,03	0,05	99,69
97644	SINAPI	REMOÇÃO DE PORTAS, DE FORMA MANUAL, SEM REAPROVEITAMENTO. AF_12/2017	SERP - SERVIÇOS PRELIMINARES	m²	22,47	8,75	196,61	0,04	99,73
94497	SINAPI	REGISTRO DE GAVETA BRUTO, LATÃO, ROSCÁVEL, 1 1/2" - FORNECIMENTO E INSTALAÇÃO. AF_08/2021	INHI - INSTALAÇÕES HIDROS SANITÁRIAS	UN	1,0	134,62	134,62	0,03	99,76
89709	SINAPI	RALO SIFONADO, PVC, DN 100 X 40 MM, JUNTA SOLDÁVEL, FORNECIDO E INSTALADO EM RAMAL DE DESCARGA OU EM RAMAL DE ESGOTO SANITÁRIO. AF_12/2014	INHI - INSTALAÇÕES HIDROS SANITÁRIAS	UN	5,0	25,90	129,50	0,03	99,79
89985	SINAPI	REGISTRO DE PRESSÃO BRUTO, LATÃO, ROSCÁVEL, 3/4", COM ACABAMENTO E CANOPLA CROMADOS - FORNECIMENTO E INSTALAÇÃO. AF_08/2021	INHI - INSTALAÇÕES HIDROS SANITÁRIAS	UN	1,0	113,87	113,87	0,02	99,81
2056	ORSE	ASSENTO PLÁSTICO, UNIVERSAL, BRANCO, PARA VASO SANITÁRIO, PADRÃO POPULAR	Louças e Metais Sanitários	un	4,0	27,05	108,20	0,02	99,84
8038	ORSE	DEMOLIÇÃO DE ALVENARIA DE ELEMENTOS VAZADOS (COBOGÓ), SEM REAPROVEITAMENTO	Demolições / Remoções	m³	2,2	45,57	100,25	0,02	99,86
89783	SINAPI	JUNÇÃO SIMPLES, PVC, SERIE NORMAL, ESGOTO PREDIAL, DN 40 MM, JUNTA SOLDÁVEL, FORNECIDO E INSTALADO EM RAMAL DE DESCARGA OU RAMAL DE ESGOTO SANITÁRIO. AF_12/2014	INHI - INSTALAÇÕES HIDROS SANITÁRIAS	UN	6,0	15,72	94,32	0,02	99,88
93655	SINAPI	DISJUNTOR MONOPOLAR TIPO DIN, CORRENTE NOMINAL DE 20A - FORNECIMENTO E INSTALAÇÃO. AF_10/2020	INEL - INSTALAÇÃO ELÉTRICA/ELETRIFICAÇÃO E ILUMINAÇÃO EXTERNA	UN	6,0	14,30	85,80	0,02	99,90
89404	SINAPI	JOELHO 90 GRAUS, PVC, SOLDÁVEL, DN 20MM, INSTALADO EM RAMAL DE DISTRIBUIÇÃO DE ÁGUA - FORNECIMENTO E INSTALAÇÃO. AF_12/2014	INHI - INSTALAÇÕES HIDROS SANITÁRIAS	UN	10,0	7,08	70,80	0,02	99,91
97663	SINAPI	REMOÇÃO DE LOUÇAS, DE FORMA MANUAL, SEM REAPROVEITAMENTO. AF_12/2017	SERP - SERVIÇOS PRELIMINARES	UN	5,0	11,53	57,65	0,01	99,92

SERVIÇO - CNR
 FOLHA Nº 145
 RUBRICA

89619	SINAPI	TÊ DE REDUÇÃO, PVC, SOLDÁVEL, DN 25MM X 20MM, INSTALADO EM PRUMADA DE ÁGUA - FORNECIMENTO E INSTALAÇÃO. AF_12/2014	INHI - INSTALAÇÕES HIDROSANITÁRIAS	UN	5,0	10,86	54,30	0,01	99,94
89724	SINAPI	JOELHO 90 GRAUS, PVC, SERIE NORMAL, ESGOTO PREDIAL, DN 40 MM, JUNTA SOLDÁVEL, FORNECIDO E INSTALADO EM RAMAL DE DESCARGA OU RAMAL DE ESGOTO SANITÁRIO. AF_12/2014	INHI - INSTALAÇÕES HIDROSANITÁRIAS	UN	4,0	12,87	51,48	0,01	99,95
89726	SINAPI	JOELHO 45 GRAUS, PVC, SERIE NORMAL, ESGOTO PREDIAL, DN 40 MM, JUNTA SOLDÁVEL, FORNECIDO E INSTALADO EM RAMAL DE DESCARGA OU RAMAL DE ESGOTO SANITÁRIO. AF_12/2014	INHI - INSTALAÇÕES HIDROSANITÁRIAS	UN	5,0	9,17	45,85	0,01	99,96
89447	SINAPI	TUBO, PVC, SOLDÁVEL, DN 32MM, INSTALADO EM PRUMADA DE ÁGUA - FORNECIMENTO E INSTALAÇÃO. AF_12/2014	INHI - INSTALAÇÕES HIDROSANITÁRIAS	M	2,57	15,80	40,60	0,01	99,97
89438	SINAPI	TE, PVC, SOLDÁVEL, DN 20MM, INSTALADO EM RAMAL DE DISTRIBUIÇÃO DE ÁGUA - FORNECIMENTO E INSTALAÇÃO. AF_12/2014	INHI - INSTALAÇÕES HIDROSANITÁRIAS	UN	4,0	10,02	40,08	0,01	99,97
89481	SINAPI	JOELHO 90 GRAUS, PVC, SOLDÁVEL, DN 25MM, INSTALADO EM PRUMADA DE ÁGUA - FORNECIMENTO E INSTALAÇÃO. AF_12/2014	INHI - INSTALAÇÕES HIDROSANITÁRIAS	UN	7,0	5,57	38,99	0,01	99,98
89622	SINAPI	TÊ DE REDUÇÃO, PVC, SOLDÁVEL, DN 32MM X 25MM, INSTALADO EM PRUMADA DE ÁGUA - FORNECIMENTO E INSTALAÇÃO. AF_12/2014	INHI - INSTALAÇÕES HIDROSANITÁRIAS	UN	2,0	17,12	34,24	0,01	99,99
89617	SINAPI	TE, PVC, SOLDÁVEL, DN 25MM, INSTALADO EM PRUMADA DE ÁGUA - FORNECIMENTO E INSTALAÇÃO. AF_12/2014	INHI - INSTALAÇÕES HIDROSANITÁRIAS	UN	3,0	8,10	24,30	0,01	100,00
89492	SINAPI	JOELHO 90 GRAUS, PVC, SOLDÁVEL, DN 32MM, INSTALADO EM PRUMADA DE ÁGUA - FORNECIMENTO E INSTALAÇÃO. AF_12/2014	INHI - INSTALAÇÕES HIDROSANITÁRIAS	UN	2,0	9,13	18,26	0,00	100,00
2022	ORSE	CHUVEIRO SIMPLES DE PLÁSTICO (HERC REF 1980 OU SIMILAR), C/ REGISTRO DE PRESSÃO DE PVC	Louças e Metais Sanitários	un	0,0	102,52	0,00	0,00	100,00

Total sem BDI
Total do BDI
Total Geral

369.343,86
92.293,08
461.636,94

ELINE
GASPAR DE
SENA:6071
9572304

Assinado de
forma digital por
ELINE GASPAR DE
SENA:6071957230
4
Dados: 2022.11.07
22:06:36 -03'00'

ELINE GASPAR DE
SENA:6071957230
4

Apêndice 10 – Encargos Sociais – Maranhão

MARANHÃO		VIGÊNCIA A PARTIR DE 10/2021			
ENCARGOS SOCIAIS SOBRE A MÃO DE OBRA					
CÓDIGO	DESCRIÇÃO	COM DESONERAÇÃO		SEM DESONERAÇÃO	
		HORISTA %	MENSALISTA %	HORISTA %	MENSALISTA %
GRUPO A					
A1	INSS	0,00%	0,00%	20,00%	20,00%
A2	SESI	1,50%	1,50%	1,50%	1,50%
A3	SENAI	1,00%	1,00%	1,00%	1,00%
A4	INCRA	0,20%	0,20%	0,20%	0,20%
A5	SEBRAE	0,60%	0,60%	0,60%	0,60%
A6	Salário Educação	2,50%	2,50%	2,50%	2,50%
A7	Seguro Contra Acidentes de Trabalho	3,00%	3,00%	3,00%	3,00%
A8	FGTS	8,00%	8,00%	8,00%	8,00%
A9	SECONCI	1,00%	1,00%	1,00%	1,00%
A	Total	17,80%	17,80%	37,80%	37,80%
GRUPO B					
B1	Repouso Semanal Remunerado	17,87%	Não incide	17,87%	Não incide
B2	Feriados	3,95%	Não incide	3,95%	Não incide
B3	Auxílio - Enfermidade	0,85%	0,66%	0,85%	0,66%
B4	13º Salário	10,84%	8,33%	10,84%	8,33%
B5	Licença Paternidade	0,07%	0,06%	0,07%	0,06%
B6	Faltas Justificadas	0,72%	0,56%	0,72%	0,56%
B7	Dias de Chuvas	1,48%	Não incide	1,48%	Não incide
B8	Auxílio Acidente de Trabalho	0,10%	0,08%	0,10%	0,08%
B9	Férias Gozadas	9,13%	7,02%	9,13%	7,02%
B10	Salário Maternidade	0,03%	0,02%	0,03%	0,02%
B	Total	45,04%	16,73%	45,04%	16,73%
GRUPO C					
C1	Aviso Prévio Indenizado	4,49%	3,46%	4,49%	3,46%
C2	Aviso Prévio Trabalhado	0,11%	0,08%	0,11%	0,08%
C3	Férias Indenizadas	4,54%	3,49%	4,54%	3,49%
C4	Depósito Rescisão Sem Justa Causa	3,11%	2,39%	3,11%	2,39%
C5	Indenização Adicional	0,38%	0,29%	0,38%	0,29%
C	Total	12,63%	9,71%	12,63%	9,71%
GRUPO D					
D1	Reincidência de Grupo A sobre Grupo B	8,02%	2,98%	17,03%	6,32%
D2	Reincidência de Grupo A sobre Aviso Prévio Trabalhado e Reincidência do FGTS sobre Aviso Prévio Indenizado	0,38%	0,29%	0,40%	0,31%
D	Total	8,40%	3,27%	17,43%	6,63%
TOTAL(A+B+C+D)		83,87%	47,51%	112,90%	70,87%

Fonte: Informação Dias de Chuva – INMET



OBRA - REFORMA E AMPLIAÇÃO - ESCOLA DE ENSINO FUNDAMENTAL VILA NOVA TRÊS RAÍZES -ANEXO

COMPOSIÇÃO DE B.D.I.

CÁLCULO DE BDI		Construção de Edifícios			Rodovias e Ferrovias - Infra Urbana, praças, calçadas, etc.			Abastecimento de Água, Coleta de Esgoto			Fornecimento de materiais e equipamentos			Construção e Manutenção de Estações e Redes de Distribuição de Energia Elétrica			Portuárias, Marítimas e Fluviais			
		% Informado	1º Q	Médio	3º Q	1º Q	Médio	3º Q	1º Q	Médio	3º Q	1º Q	Médio	3º Q	1º Q	Médio	3º Q	1º Q	Médio	3º Q
Item componente do BDI																				
Administração Central (AC)	3,00	3,00	4,00	5,50	3,80	4,01	4,67	3,43	4,93	6,71	1,50	3,45	4,49	5,29	1,92	7,93	4,00	5,52	7,85	
Seguro (S) e Garantia (G)	0,78	0,80	0,80	1,00	0,32	0,40	0,74	0,28	0,49	0,75	0,30	0,48	0,82	0,25	0,51	0,56	0,81	1,22	1,95	
Risco	1,27	0,97	1,27	1,27	0,50	0,58	0,97	1,00	1,39	1,74	0,58	0,85	0,89	1,00	1,48	1,97	1,46	2,32	3,16	
Despesas Financeiras (DF)	1,23	0,59	1,23	1,39	1,02	1,11	1,21	0,94	0,99	1,17	0,85	0,85	1,11	1,01	1,07	1,11	0,94	1,02	1,33	
Lucro (L)	7,40	6,16	7,40	8,96	6,94	7,30	8,89	6,74	8,04	9,40	3,50	5,11	6,22	8,00	8,31	9,51	7,14	8,40	10,43	
Impostos (I) - PIS, COFINS, ISSQN	8,65	Conforme Legislação Específica																		
Contribuição Previdenciária (I) - CPRB	0,00	Alíquota definida pela lei 12.844/13 (CPRB – contribuição previdenciária sobre a receita bruta).																		

Observações

- 1) Preencher apenas a coluna % Informado (Coluna B)
- 2) Os Tributos normalmente aplicáveis são: PIS (0,65%), COFINS (3,00%) e ISS (variável até 5,00% conforme o município).
- 3) O cálculo do BDI se baseia na fórmula abaixo utilizada pelo Acórdão 2622/13 do TCU.

B.D.I = 25,00%

Fórmula Utilizada:

$$BDI = \left\{ \left[\frac{(1 + AC + G + R) * (1 + DF) * (1 + L)}{1 - I} \right] - 1 \right\} * 100$$

Observações sobre os % informados no cálculo do BDI, neste caso:

OS VALORES % INFORMADO ENQUADRAM-SE NOS LIMITES DO ACÓRDÃO 2622/2013-TCU

OS VALORES % INFORMADO DE AC, S, G, R, E DF ESTÃO NOS VALORES MÍNIMOS DOS LIMITES DO ACÓRDÃO 2622/2013-TCU-PLENÁRIO

OS VALORES % INFORMADO DE L FOI CONSIDERADO VALOR ABAIXO DO MÍNIMO DO LIMITE DO ACÓRDÃO 2622/2013-TCU

OS VALORES % INFORMADO DE I FOI CONSIDERADO OS PERCENTUAIS INDICADOS DO ITEM 2) DO CAMPO OBSERVAÇÕES DO ACÓRDÃO 2622/2013-TCU

OS VALORES % INFORMADO DE (CPRB) FOI CONSIDERADO O PERCENTUAL INDICADO PELA LEI 12.844/13.

VALORES DE BDI POR TIPO DE OBRA

Tipo de Obra	1º Q	Médio	3º Q
Construção de Edifícios	20,34	22,12	25,00
Construção de Rodovias e Ferrovias - Infra Urbana, praças, etc.	19,80	20,97	24,23
Rede de Abastecimento de Água, Coleta de Esgotos	20,78	24,18	26,44
Estações e Redes de Distribuição de Energia Elétrica	24,00	25,84	27,86
Obras Portuárias, Marítimas e Fluviais	22,80	27,48	30,95
Fornecimento de Materiais e Equipamentos	11,10	14,02	16,80

**ELINE
GASPAR DE
SENA:6071
9572304**

Assinado de
forma digital por
ELINE GASPAR DE
SENA:60719572304
Dados: 2022.11.07
22:06:52 -03'00'

Acórdão

64.1, para alguns tipos de obras como construção e reforma de edifícios, ou saneamento e obras hídricas, ou ainda, rodoviárias e ferroviárias, não há aparente vantagem em se desagregar em dois tipos distintos de obras com BDIs específicos, tendo em vista que cada agrupamento desses possui mais características gerais comuns que diferenciadas.

ELINE GASPAR DE SENNA
 CPF: 030.908.800-00
 Assinado digitalmente por ELINE GASPAR DE SENNA
 CNPJ: 08.888.888/0001-00
 Assinado digitalmente por ELINE GASPAR DE SENNA
 CNPJ: 08.888.888/0001-00

COORDENADAS
LAT -2°14'36.29"S
LONG -45°79'37.36"W

TERRENO
Ar: 32,29m²
L: 32m

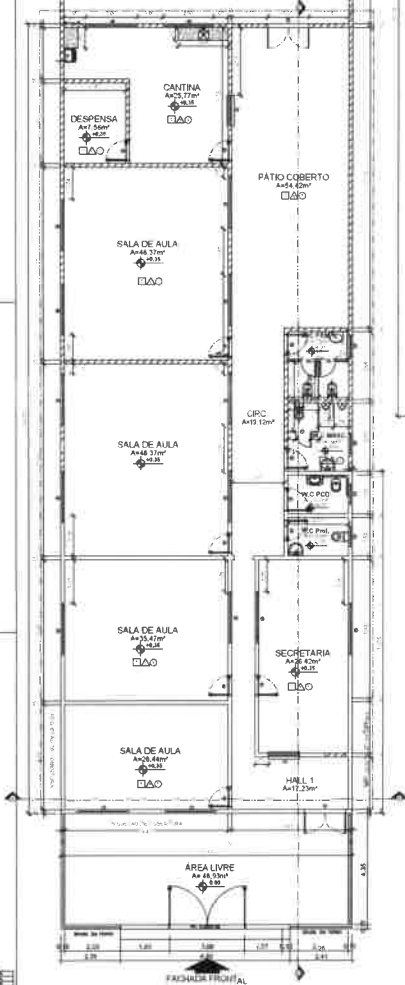

01 Planta Baixa
Esc: 1/100

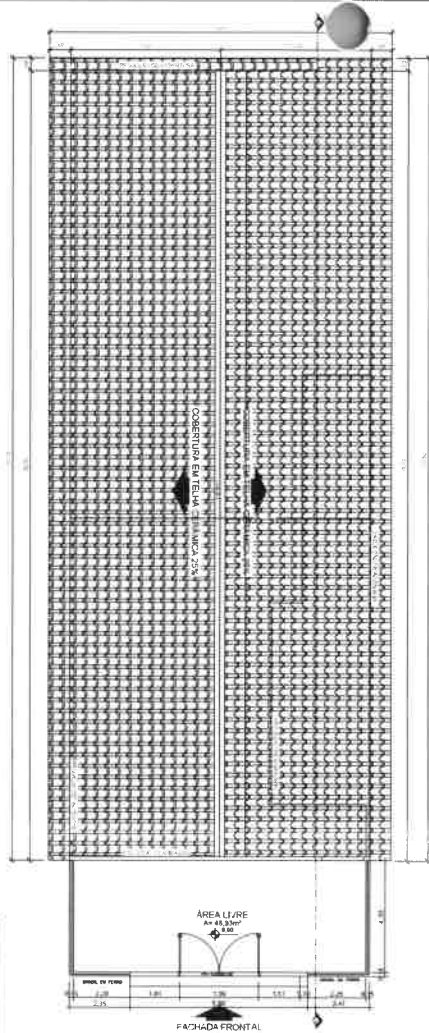

02 Cobertura
Esc: 1/100

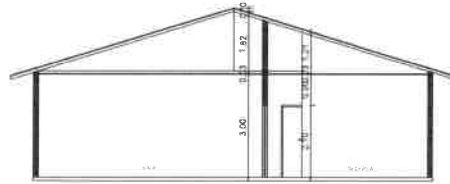

03 Corte AA
Esc: 1/75

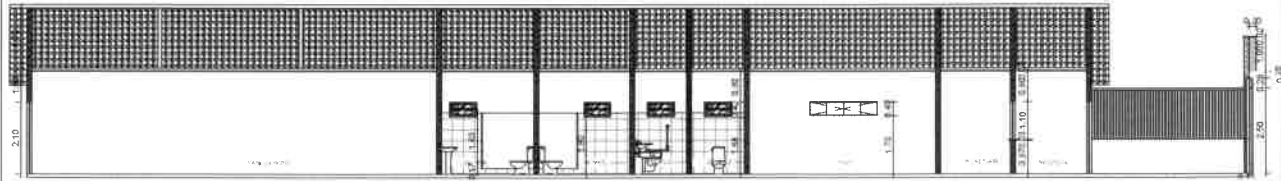

04 Corte BB
Esc: 1/75

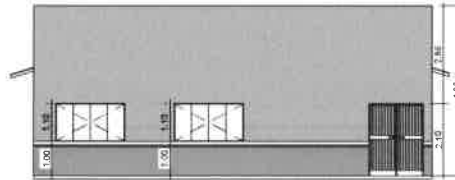

05 Fachada
Esc: 1/75



06 Portal de Acesso
Esc: 1/75



07 3D perspectiva

A CONSTRUIR
 A MANTER
 A DEMOLIR

QUADRO DE ÁREA	
ÁREA	M ²
1 ÁREA CONSTRUÍDA	355,74M ²
2 ÁREA COBERTURA	410,78M ²
3 ÁREA FORRO	330,00M ²
4 ÁREA PISO CERÂMICO	330,00M ²
5 ÁREA REVESTIMENTO CERÂMICO	106,04M ²
6 ÁREA PINTURA INTERNA	749,00M ²
7 ÁREA PINTURA EXTERNA	152,97M ²

QUADRO DE MATERIAIS		
QUANTIDADE	DESCRIÇÃO	UNIDADE
1	Cerâmica branca sem esmalte 30x30	m ²
2	Piso em bloco e laje de concreto	m ²
3	Piso cerâmico impermeabilizado	m ²

QUADRO DE ESQUADRIAS					
JANELAS					
CD	COMPRIMENTO	ALTURA	PERÍMETRO	QUANT.	DESCRIÇÃO
J1	2,00m	1,10m	5,40m	01	Janela de correr 2 folhas em alumínio e vidro
J2	1,20m	1,10m	2,52m	01	Janela de correr 2 folhas em alumínio e vidro
J3	1,20m	1,10m	2,52m	01	Janela de correr 2 folhas em alumínio e vidro
J4	2,00m	0,80m	3,60m	04	Janela de correr 2 folhas em alumínio e vidro
J5	0,80m	0,80m	1,28m	04	Janela de correr 2 folhas em alumínio e vidro

QUADRO DE ESQUADRIAS				
PORTAS				
CD	LARGURA	ALTURA	QUANT.	DESCRIÇÃO
P1	1,80m	2,10m	01	Porta de correr 2 folhas em alumínio e vidro com espelho
P2	1,80m	2,10m	02	Porta de correr 2 folhas em alumínio e vidro com espelho
P3	0,80m	2,10m	01	Porta de correr 2 folhas em alumínio e vidro com espelho
P4	0,80m	2,10m	01	Porta de correr 2 folhas em alumínio e vidro com espelho
P5	0,80m	2,10m	01	Porta de correr 2 folhas em alumínio e vidro com espelho

ELINE GASPAR DE SENA CAUAI93002-8
Código: 2022.10.24 13:47:43-03'00"

Assinado de forma digital por
ELINE GASPAR DE SENA
SENAS6071957230
Data: 2022.10.24 13:47:43-03'00"

ÁREA DA EDIFICAÇÃO EXISTENTE: 154,19m²
ÁREA DA EDIFICAÇÃO A SER CONSTRUÍDA: 201,55m²
ÁREA DA EDIFICAÇÃO TOTAL: 355,74m²

ESCOLA DE ENSINO FUNDAMENTAL VILA NOVA TRÊS RAÍZES (ANEXO)

Local do obra: GOVERNADOR NUNES FREIRE - MA

Contratante: PREFEITURA MUNICIPAL DE GOVERNADOR NUNES FREIRE

Tipo: COBERTURA, PLANTA BAIXA, CORTÊ AA E BB, FACHADA E 3D PERSPECTIVA

Data: 17/06/2022 Indicada 01/01



Bancos
SINAPI - 09/2022 - Maranhão
SBC - 10/2022 - Maranhão
ORSE - 08/2022 - Sergipe
SEINFRA - 027 - Ceará

B.D.I.
25,0%

Encargos Sociais
Não Desonerado:
Horista: 112,90%
Mensalista: 70,87%

OBRA - REFORMA E AMPLIAÇÃO DA ESCOLA ENSINO FUNDAMENTAL SOFIA JORGE CRUZ

Planilha Orçamentária Resumida

Item	Descrição	Total	Peso (%)
1	SERVIÇOS PRELIMINARES	10.516,82	2,59 %
2	DEMOLIÇÃO E RETIRADA	11.417,86	2,81 %
3	MOVIMENTAÇÕES DE TERRAS	115,74	0,03 %
4	FUNDAÇÃO	2.700,69	0,67 %
5	PILARES E VIGAS	1.103,24	0,27 %
6	ALVENARIA/DIVISORIAS	2.381,17	0,59 %
7	COBERTURA	107.034,70	26,37 %
8	REVESTIMENTOS E ACABAMENTOS	15.610,02	3,85 %
9	PAVIMENTAÇÃO	58.217,07	14,34 %
10	ESQUADRIAS	54.890,62	13,52 %
11	INSTALAÇÕES ELÉTRICAS	30.996,20	7,64 %
12	INSTALAÇÕES HIDROSSANITÁRIAS	5.122,29	1,26 %
13	LOUÇAS / METAIS/ APARELHOS	5.040,56	1,24 %
14	PINTURA	52.604,27	12,96 %
15	DIVERSOS	8.745,96	2,15 %
16	EXECUÇÃO DO MURO	37.142,03	9,15 %
17	LIMPEZA DA OBRA	2.267,37	0,56 %

ELINE GASPAR DE
SENA:607195723

04

Assinado de forma
digital por ELINE GASPAR
DE SENA:60719572304
Dados: 2022.11.07
22:08:47 -03'00'

Total sem BDI
Total do BDI
Total Geral

324.763,27
81.143,34
405.906,61

IMPRESSO EM
09/11/2022
09h56m - CEN
09/11/2022



OBRA - REFORMA E AMPLIAÇÃO DA ESCOLA ENSINO FUNDAMENTAL SOFIA JORGE CRUZ

Memória de Cálculo

Item	Descrição	Und	Quant.	Memória de Cálculo
1	SERVIÇOS PRELIMINARES			
1.1	PLACA DE OBRA EM CHAPA DE AÇO GALVANIZADO	m ²	6,0	= 3,00 x 2,00
1.2	LIMPEZA MANUAL DE VEGETAÇÃO EM TERRENO COM ENXADA AF_05/2018	m ²	228,35	= 35,60 + 85,95 + 106,80
1.3	ENGENHEIRO CIVIL DE OBRA PLENO COM ENCARGOS COMPLEMENTARES	H	40,0	= 8,00h x 5,00 dias
2	DEMOLIÇÃO E RETIRADA			
2.1	REMOÇÃO DE PORTAS, DE FORMA MANUAL, SEM REAPROVEITAMENTO. AF_12/2017	m ²	21,84	= 4,00 x 0,90 x 2,10 + 2,00 x 0,60 x 2,10 + 7,00 x 0,80 x 2,10
2.2	DEMOLIÇÃO DE PISO CERÂMICO OU LADRILHO	m ²	485,66	= 485,66m ² - projeto
2.3	DEMOLIÇÃO DE ALVENARIA DE BLOCO FURADO, DE FORMA MANUAL, SEM REAPROVEITAMENTO. AF_12/2017	m ³	0,5	= 0,50m ³ - reparos básicos
2.4	DEMOLIÇÃO DE REVESTIMENTO CERÂMICO, DE FORMA MANUAL, SEM REAPROVEITAMENTO. AF_12/2017	m ²	103,77	= 22,84 x 2,00 x 1,50 + 14,90 x 1,50 + 8,60 x 1,50
2.5	REMOÇÃO DE LOUÇAS, DE FORMA MANUAL, SEM REAPROVEITAMENTO. AF_12/2017	UN	5,0	= Lavatórios, Pia, torneiras
2.6	REMOÇÃO DE METAIS SANITÁRIOS, DE FORMA MANUAL, SEM REAPROVEITAMENTO. AF_12/2017	UN	5,0	= 05 vasos
2.7	REMOÇÃO DE CABOS ELÉTRICOS, DE FORMA MANUAL, SEM REAPROVEITAMENTO. AF_12/2017	M	200,5	= 200,50 m de cabos de cobre
2.8	REMOÇÃO DE LUMINÁRIAS, DE FORMA MANUAL, SEM REAPROVEITAMENTO. AF_12/2017	UN	20,0	= 20,00 unidades
2.9	REMOÇÃO DE INTERRUPTORES/TOMADAS ELÉTRICAS, DE FORMA MANUAL, SEM REAPROVEITAMENTO. AF_12/2017	UN	16,0	= 16,00 unidades
2.10	REMOÇÃO DE JANELAS, DE FORMA MANUAL, SEM REAPROVEITAMENTO. AF_12/2017	m ²	24,2	= 11,00 x 2,00 x 1,10
3	MOVIMENTAÇÕES DE TERRAS			
3.1	ESCAVAÇÃO MANUAL PARA BLOCO DE COROAMENTO OU SAPATA (INCLUINDO ESCAVAÇÃO PARA COLOCAÇÃO DE FÔRMAS). AF_06/2017	m ³	0,25	= 4,00 x 0,40 x 0,40 x 0,40
3.2	ESCAVAÇÃO MANUAL DE VALA PARA VIGA BALDRAME (INCLUINDO ESCAVAÇÃO PARA COLOCAÇÃO DE FÔRMAS). AF_06/2017	m ³	0,75	= 25,13 linear x 0,20 x 0,15
4	FUNDAÇÃO			
4.1	FABRICAÇÃO, MONTAGEM E DESMONTAGEM DE FÔRMA PARA VIGA BALDRAME, EM CHAPA DE MADEIRA COMPENSADA RESINADA, E=17 MM, 4 UTILIZAÇÕES. AF_06/2017	m ²	10,05	= 25,13 linear x 0,20 x 2,00 lados
4.2	LASTRO DE CONCRETO MAGRO, APLICADO EM BLOCOS DE COROAMENTO OU SAPATAS, ESPESSURA DE 3 CM. AF_08/2017	m ²	0,64	= 4,00 x 0,40 x 0,40
4.3	ARMAÇÃO DE BLOCO, VIGA BALDRAME OU SAPATA UTILIZANDO AÇO CA-50 DE 10 MM - MONTAGEM. AF_06/2017	KG	37,69	= 25,13 x 1,50 kg/m
4.4	CORTE E DOBRA DE AÇO CA-60, DIÂMETRO DE 5,0 MM. AF_06/2022	KG	3,44	= 1,0 vergalhões x 12,00 x 0,285 kg/m
4.5	CONCRETO FCK = 25MPA, TRAÇO 1 2,3,2,7 (EM MASSA SECA DE CIMENTO/ AREIA MÉDIA/ BRITA 1) - PREPARO MECÂNICO COM BETONEIRA 400 L. AF_05/2021	m ³	1,0	= baldrame: 25,13 x 0,20 x 0,15 + Blocos: (0,40 x 0,40 x 0,40) x 4,00
4.6	LANÇAMENTO COM USO DE BALDES, ADENSAMENTO E ACABAMENTO DE CONCRETO EM ESTRUTURAS. AF_02/2022	m ³	1,0	= baldrame: 67,30 x 0,20 x 0,15 + Blocos: (0,40 x 0,40 x 0,40) x 14,00
5	PILARES E VIGAS			
5.1	MONTAGEM E DESMONTAGEM DE FÔRMA DE PILARES RETANGULARES E ESTRUTURAS SIMILARES, PÉ-DIREITO SIMPLES, EM CHAPA DE MADEIRA COMPENSADA RESINADA, 4 UTILIZAÇÕES. AF_09/2020	m ²	1,62	= 4,00 PILARES X 0,20 larg. X 3,00 m de pé direito x 2,00 FACES + 6,80 vigas x 0,25 / 4,00 utilizações
5.2	ARMAÇÃO DE PILAR OU VIGA DE ESTRUTURA CONVENCIONAL DE CONCRETO ARMADO UTILIZANDO AÇO CA-50 DE 10,0 MM - MONTAGEM. AF_06/2022	KG	28,2	= vigas: 6,80 x 1,50kg/m + pilares: 4,00 x 3,00 x 1,50kg/m
5.3	CONCRETO FCK = 25MPA, TRAÇO 1 2,3,2,7 (EM MASSA SECA DE CIMENTO/ AREIA MÉDIA/ BRITA 1) - PREPARO MECÂNICO COM BETONEIRA 400 L. AF_05/2021	m ³	0,56	= vigas = 6,80 x 0,15 x 0,20 pilares = 4,00 x 0,15 x 0,20 x 3,00
5.4	LANÇAMENTO COM USO DE BALDES, ADENSAMENTO E ACABAMENTO DE CONCRETO EM ESTRUTURAS. AF_02/2022	m ³	0,56	= vigas = 23,80 x 0,25 pilares = 14,00 x 0,15 x 0,20 x 3,00

6 ALVENARIA/DIVISÓRIAS			
6.1	ALVENARIA DE VEDAÇÃO DE BLOCOS CERÂMICOS FURADOS NA HORIZONTAL DE 9X19X19 CM (ESPESSURA 9 CM) E ARGAMASSA DE ASSENTAMENTO COM PREPARO MANUAL. AF_12/2021	m²	24,33 = = 18,33 x 1,00 + 2,00 x 3,00 (mureta + fachada)
7 COBERTURA			
7.1	RUFO EM FIBROCIMENTO PARA TELHA ONDULADA E = 6 MM, ABA DE 26 CM, INCLUSO TRANSPORTE VERTICAL, EXCETO CONTRARRUFO. AF_07/2019	M	6,8 = = 6,80 - fachada frontal
7.2	REVISÃO EM COBERTURA COM TELHA CERÂMICA TIPO CANAL CÔMUM, ITÁBAIANA OU SIMILAR, COM REPOSIÇÃO DE 20% DO MATERIAL	m²	618,95 = = 219,03 - área coberta existente
7.3	PINTURA IMUNIZANTE PARA MADEIRA, 2 DEMÃOS AF_01/2021	m²	618,95 = = 420,55 - toda a cobertura
7.4	FORRO DE PVC, EM RÉGUAS DE 10 OU 20 CM, APLICADO, INCLUSIVE ESTRUTURA PARA FIXAÇÃO (PERFIS EM PVC) MARCA ARAFORROS OU SIMILAR, INSTALADO - REV 06_10/2021	m²	358,92 = = Valor obtido em Projeto
7.5	EMBOÇAMENTO COM ARGAMASSA TRAÇO 1:2:9 (CIMENTO, CAL E AREIA). AF_07/2019	M	75,25 = = para cumeeira, calça e beira - bica
8 REVESTIMENTOS E ACABAMENTOS			
8.1	CHAPISCO APLICADO EM ALVENARIAS E ESTRUTURAS DE CONCRETO INTERNAS, COM COLHER DE PEDREIRO ARGAMASSA TRAÇO 1:3 COM PREPARO MANUAL AF_06/2014	m²	48,66 = = 24,33 x 2,00
8.2	REBOCO OU EMBOÇO EXTERNO, DE PAREDE, COM ARGAMASSA TRAÇO T5 - 1:2:8 (CIMENTO / CAL / AREIA), ESPESSURA 2,5 CM	m²	48,66 = = Alvenaria nova: 237,87 x 2,00
8.3	REVESTIMENTO CERÂMICO PARA PAREDES INTERNAS COM PLACAS TIPO ESMALTADA EXTRA DE DIMENSÕES 33X45 CM APLICADAS EM AMBIENTES DE ÁREA MAIOR QUE 5 M² A MEIA ALTURA DAS PAREDES. AF_06/2014	m²	140,22 = = Consta em Projeto
9 PAVIMENTAÇÃO			
9.1	EXECUÇÃO DE PASSEIO (CALÇADA) OU PISO DE CONCRETO COM CONCRETO MOLDADO IN LOCO, FEITO EM OBRA, ACABAMENTO CONVENCIONAL, ESPESSURA 6 CM, ARMADO. AF_07/2016	m²	49,44 = = 82,40 x 0,60
9.2	(COMPOSIÇÃO REPRESENTATIVA) DO SERVIÇO DE CONTRAPISO EM ARGAMASSA TRAÇO 1:4 (CIM E AREIA), EM BETONEIRA 400 L, ESPESSURA 3 CM ÁREAS SECAS E 3 CM ÁREAS MOLHADAS, PARA EDIFICAÇÃO HABITACIONAL UNIFAMILIAR (CASA) E EDIFICAÇÃO PÚBLICA PADRÃO. AF_11/2014	m²	354,08 = = Consta Em Quadro de Área do Projeto
9.3	REVESTIMENTO CERÂMICO PARA PISO COM PLACAS TIPO ESMALTADA EXTRA DE DIMENSÕES 45X45 CM APLICADA EM AMBIENTES DE ÁREA MAIOR QUE 10 M2 AF_06/2014	m²	485,66 = = Consta Em Quadro de Área do Projeto
9.4	RODAPÉ CERÂMICO DE 7CM DE ALTURA COM PLACAS TIPO ESMALTADA EXTRA DE DIMENSÕES 35X35CM. AF_06/2014	M	185,66 = = 185,66 metros linear
10 ESQUADRIAS			
10.1 PORTAS			
10.1.1	KIT DE PORTA DE MADEIRA FRISADA, SEMI-OCA (LEVE OU MÉDIA), PADRÃO MÉDIO, 80X210CM, ESPESSURA DE 3,5CM, ITENS INCLUSOS: DOBRADIÇAS, MONTAGEM E INSTALAÇÃO DE BATENTE, FECHADURA COM EXECUÇÃO DO FURO - FORNECIMENTO E INSTALAÇÃO. AF_12/2019	UN	9,0 = = Consta em quadro de esquadrias no projeto
10.1.2	PORTA DE ALUMÍNIO DE ABRIR COM LAMBRI, COM GUARNIÇÃO, FIXAÇÃO COM PARAFUSOS - FORNECIMENTO E INSTALAÇÃO. AF_12/2019	m²	10,08 = = 8,00 x 0,60 x 2,10
10.1.3	PORTA DE FERRO DE ABRIR, TIPO GRADE COM CHAPA, COM GUARNIÇÕES. AF_12/2019	m²	9,18 = = 0,80 x 2,10 + 3,00 x 2,50
10.2 JANELAS			
10.2.1	JANELA DE ALUMÍNIO DE CORRER COM 4 FOLHAS PARA VIDROS COM VIDROS, BATENTE, ACABAMENTO COM ACETATO OU BRILHANTE E FERRAGENS. EXCLUSIVE ALIZAR E CONTRAMARCO. FORNECIMENTO E INSTALAÇÃO. AF_12/2019	m²	19,8 = = 2,00 x 1,10 x 9,00
10.2.2	PORTA EM AÇO, EM CHAPA GALVANIZADA Nº24, RAIADA, DE ENROLAR	m²	1,65 = = 1,50 x 1,10
10.2.3	JANELA ALUMINIO NATURAL BASCULANTE COM VIDRO	m²	4,28 = = 5,00 x 1,50 x 0,40 + 4,00 x 0,80 x 0,40
10.2.4	GRADIL EM FERRO FIXADO EM VÃOS DE JANELAS, FORMADO POR BARRAS CHATAS DE 25X4,8 MM. AF_04/2019	m²	16,09 = = (6,13 + 4,60) x 1,50
10.2.5	JANELA DE ALUMÍNIO DE CORRER COM 2 FOLHAS PARA VIDROS, COM VIDROS, BATENTE, ACABAMENTO COM ACETATO OU BRILHANTE E FERRAGENS. EXCLUSIVE ALIZAR E CONTRAMARCO. FORNECIMENTO E INSTALAÇÃO. AF_12/2019	m²	1,65 = = 1,50 x 1,10
11 INSTALAÇÕES ELÉTRICAS			
11.1	CABO DE COBRE FLEXÍVEL ISOLADO, 2,5 MM², ANTI-CHAMA 450/750 V, PARA CIRCUITOS TERMINAIS - FORNECIMENTO E INSTALAÇÃO. AF_12/2015	M	1.525,6 = = 1525,6m para manutenção e novas instalações

11.2	CABO DE COBRE FLEXÍVEL ISOLADO, 4 MM², ANTI-CHAMA 0,6/1,0 KV, PARA CIRCUITOS TERMINAIS - FORNECIMENTO E INSTALAÇÃO. AF_12/2015	M	375,45 = = 375,45m para manutenção e novas instalações
11.3	CABO DE COBRE FLEXÍVEL ISOLADO, 6 MM², ANTI-CHAMA 0,6/1,0 KV, PARA CIRCUITOS TERMINAIS - FORNECIMENTO E INSTALAÇÃO. AF_12/2015	M	100,2 = = 100,2m para manutenção e novas instalações
11.4	ELETRODUTO FLEXÍVEL CORRUGADO, PVC, DN 25 MM (3/4"), PARA CIRCUITOS TERMINAIS, INSTALADO EM PAREDE - FORNECIMENTO E INSTALAÇÃO. AF_12/2015	M	425,32 = =425,32m para manutenção e novas instalações
11.5	ELETRODUTO FLEXÍVEL CORRUGADO, PVC, DN 32 MM (1"), PARA CIRCUITOS TERMINAIS, INSTALADO EM FORRO - FORNECIMENTO E INSTALAÇÃO. AF_12/2015	M	175,18 = =175,18m para manutenção e novas instalações
11.6	DISJUNTOR MONOPOLAR TIPO DIN, CORRENTE NOMINAL DE 20A - FORNECIMENTO E INSTALAÇÃO. AF_10/2020	UN	4,0 = =04 und para manutenção e novas instalações
11.7	DISJUNTOR TRIPOLAR TIPO DIN, CORRENTE NOMINAL DE 40A - FORNECIMENTO E INSTALAÇÃO. AF_10/2020	UN	1,0 = =01 und para manutenção e novas instalações
11.8	DISJUNTOR MONOPOLAR TIPO DIN, CORRENTE NOMINAL DE 10A - FORNECIMENTO E INSTALAÇÃO. AF_10/2020	UN	2,0 = =02 und para manutenção e novas instalações
11.9	INTERRUPTOR SIMPLES (1 MÓDULO), 10A/250V, INCLUINDO SUPORTE E PLACA - FORNECIMENTO E INSTALAÇÃO. AF_12/2015	UN	5,0 = =05 und para manutenção e novas instalações
11.10	INTERRUPTOR SIMPLES (2 MÓDULOS), 10A/250V, INCLUINDO SUPORTE E PLACA - FORNECIMENTO E INSTALAÇÃO. AF_12/2015	UN	8,0 = =08 und para manutenção e novas instalações
11.11	LUMINÁRIA FLUORESCENTE COMPLETA (1 X 32)W	UN	20,0 = =20 und para manutenção e novas instalações
11.12	LUMINÁRIA TIPO PLAFON EM PLÁSTICO, DE SOBREPOR, COM 1 LÂMPADA FLUORESCENTE DE 15 W, SEM REATOR - FORNECIMENTO E INSTALAÇÃO. AF_02/2020	UN	5,0 = =05 und para manutenção e novas instalações
11.13	QUADRO DE DISTRIBUIÇÃO DE ENERGIA EM CHAPA DE AÇO GALVANIZADO, DE EMBUTIR, COM BARRAMENTO TRIFÁSICO, PARA 18 DISJUNTORES DIN 100A - FORNECIMENTO E INSTALAÇÃO. AF_10/2020	UN	1,0 = =01 und para manutenção e novas instalações
11.14	DISJUNTOR MONOPOLAR TIPO DIN, CORRENTE NOMINAL DE 16A - FORNECIMENTO E INSTALAÇÃO. AF_10/2020	UN	2,0 = =02 und para manutenção e novas instalações
11.15	PONTO DE ILUMINAÇÃO E TOMADA, RESIDENCIAL, INCLUINDO INTERRUPTOR SIMPLES E TOMADA 10A/250V, CAIXA ELÉTRICA, ELETRODUTO, CABO, RASGO, QUEBRA E CHUMBAMENTO (EXCLUINDO LUMINÁRIA E LÂMPADA). AF_01/2016	UN	22,0 = =22 und para manutenção e novas instalações
11.16	PONTO DE TOMADA RESIDENCIAL INCLUINDO TOMADA 10A/250V, CAIXA ELÉTRICA, ELETRODUTO, CABO, RASGO, QUEBRA E CHUMBAMENTO. AF_01/2016	UN	5,0 = =5,0 und para manutenção e novas instalações
11.17	PONTO DE TOMADA RESIDENCIAL INCLUINDO TOMADA (2 MÓDULOS) 10A/250V, CAIXA ELÉTRICA, ELETRODUTO, CABO, RASGO, QUEBRA E CHUMBAMENTO. AF_01/2016	UN	4,0 = =04 und para manutenção e novas instalações
11.18	PONTO DE TOMADA 3P PARA AR CONDICIONADO ATÉ 3000 VA, COM ELETRODUTO DE PVC FLEXÍVEL SANFONADO EMBUTIDO Ø 3/4", INCLUINDO CONJUNTO ASTOP/30A-220V, INCLUSIVE ATERRAMENTO	pt	7,0 = =07 und para manutenção e novas instalações
12 INSTALAÇÕES HIDROSSANITÁRIAS			
12.1	TUBO PVC, SERIE NORMAL, ESGOTO PREDIAL, DN 40 MM, FORNECIDO E INSTALADO EM RAMAL DE DESCARGA OU RAMAL DE ESGOTO SANITÁRIO. AF_12/2014	M	22,2 = =22,20 m para manutenção e novas instalações
12.2	TUBO PVC, SERIE NORMAL, ESGOTO PREDIAL, DN 100 MM, FORNECIDO E INSTALADO EM SUBCOLETOR AÉREO DE ESGOTO SANITÁRIO. AF_12/2014	M	18,5 = =18,50 m para manutenção e novas instalações
12.3	JOELHO 45 GRAUS, PVC, SERIE NORMAL, ESGOTO PREDIAL, DN 40 MM, JUNTA SOLDÁVEL, FORNECIDO E INSTALADO EM RAMAL DE DESCARGA OU RAMAL DE ESGOTO SANITÁRIO. AF_12/2014	UN	1,0 = =01 unidade para novas instalações
12.4	JOELHO 90 GRAUS, PVC, SERIE NORMAL, ESGOTO PREDIAL, DN 100 MM, JUNTA ELÁSTICA, FORNECIDO E INSTALADO EM PRUMADA DE ESGOTO SANITÁRIO OU VENTILAÇÃO. AF_12/2014	UN	1,0 = =01 unidade para novas instalações
12.5	JUNÇÃO SIMPLES, PVC, SERIE NORMAL, ESGOTO PREDIAL, DN 40 MM, JUNTA SOLDÁVEL, FORNECIDO E INSTALADO EM RAMAL DE DESCARGA OU RAMAL DE ESGOTO SANITÁRIO. AF_12/2014	UN	2,0 = =02 unidades para novas instalações
12.6	JUNÇÃO SIMPLES, PVC, SERIE NORMAL, ESGOTO PREDIAL, DN 100 X 100 MM, JUNTA ELÁSTICA, FORNECIDO E INSTALADO EM PRUMADA DE ESGOTO SANITÁRIO OU VENTILAÇÃO. AF_12/2014	UN	2,0 = =02 unidades para novas instalações
12.7	RALO SIFONADO, PVC, DN 100 X 40 MM, JUNTA SOLDÁVEL, FORNECIDO E INSTALADO EM RAMAL DE DESCARGA OU EM RAMAL DE ESGOTO SANITÁRIO. AF_12/2014	UN	4,0 = =04 unidades para novas instalações
12.8	TE, PVC, SOLDÁVEL, DN 20MM, INSTALADO EM RAMAL DE DISTRIBUIÇÃO DE ÁGUA - FORNECIMENTO E INSTALAÇÃO. AF_12/2014	UN	4,0 = =04 unidades para novas instalações
12.9	TE, PVC, SOLDÁVEL, DN 25MM, INSTALADO EM PRUMADA DE ÁGUA - FORNECIMENTO E INSTALAÇÃO. AF_12/2014	UN	4,0 = =04 unidades para novas instalações
12.10	REGISTRO DE GAVETA BRUTO, LATÃO, ROSCÁVEL, 2" - FORNECIMENTO E INSTALAÇÃO. AF_08/2021	UN	1,0 = =01 unidade para novas instalações
12.11	(COMPOSIÇÃO REPRESENTATIVA) DO SERVIÇO DE INSTALAÇÃO DE TUBOS DE PVC, SOLDÁVEL, ÁGUA FRIA, DN 20 MM (INSTALADO EM RAMAL, SUB-RAMAL OU RAMAL DE DISTRIBUIÇÃO), INCLUSIVE CONEXÕES, CORTES E FIXAÇÕES, PARA PRÉDIOS. AF_10/2015	M	12,5 = =12,50 m para manutenção e novas instalações
12.12	(COMPOSIÇÃO REPRESENTATIVA) DO SERVIÇO DE INSTALAÇÃO DE TUBOS DE PVC, SOLDÁVEL, ÁGUA FRIA, DN 25 MM (INSTALADO EM RAMAL, SUB-RAMAL, RAMAL DE DISTRIBUIÇÃO OU PRUMADA), INCLUSIVE CONEXÕES, CORTES E FIXAÇÕES, PARA PRÉDIOS. AF_10/2015	M	12,5 = =12,50 m para manutenção e novas instalações

12.13	(COMPOSIÇÃO REPRESENTATIVA) DO SERVIÇO DE INSTALAÇÃO TUBOS DE PVC, SOLDÁVEL, ÁGUA FRIA, DN 32 MM (INSTALADO EM RAMAL, SUB-RAMAL, RAMAL DE DISTRIBUIÇÃO OU PRUMADA), INCLUSIVE CONEXÕES, CORTES E FIXAÇÕES, PARA PRÉDIOS. AF_10/2015	M	10,2	= =10,20 m para manutenção e novas instalações
12.14	CAIXA DE INSPEÇÃO 0,60 X 0,60 X 0,60M	un	1,0	= = para recebimento de esgoto e distribuição para fossa
12.15	CAIXA D'ÁGUA EM POLIETILENO, 1000 LITROS (INCLUSOS TUBOS, CONEXÕES E TORNEIRA DE BÓIA) - FORNECIMENTO E INSTALAÇÃO. AF_06/2021	UN	1,0	= =01 unidade
13 LOUÇAS / METAIS/ APARELHOS				
13.1	VASO SANITÁRIO SIFONADO COM CAIXA ACOPLADA LOUÇA BRANCA - PADRÃO MÉDIO, INCLUSO ENGATE FLEXÍVEL EM METAL CROMADO, 1/2" X 40CM - FORNECIMENTO E INSTALAÇÃO. AF_01/2020	UN	4,0	= =04 unidades para novas instalações
13.2	LAVATÓRIO LOUÇA BRANCA SUSPENSO, 29,5 X 39CM OU EQUIVALENTE, PADRÃO POPULAR - FORNECIMENTO E INSTALAÇÃO. AF_01/2020	UN	4,0	= =04 unidades para novas instalações
13.3	TORNEIRA CROMADA DE MESA, 1/2"OU 3/4", PARA LAVATÓRIO, PADRÃO POPULAR - FORNECIMENTO E INSTALAÇÃO. AF_01/2020	UN	4,0	= =04 unidades para novas instalações
13.4	PAPELEIRA DE PAREDE EM METAL CROMADO SEM TAMPAS, INCLUSO FIXAÇÃO. AF_01/2020	UN	4,0	= =04 unidades para novas instalações
13.5	BANCADA EM GRANITO CINZA ANDORINHA, E=2CM	m²	1,45	= = bancada para pia: 0,50m x 2,00m balcão para janela da cantina: 0,45m²
13.6	CUBA DE EMBUTIR DE AÇO INOXIDÁVEL MÉDIA, INCLUSO VÁLVULA TIPO AMERICANA EM METAL CROMADO E SIFÃO FLEXÍVEL EM PVC - FORNECIMENTO E INSTALAÇÃO. AF_01/2020	UN	1,0	= = 01 cuba para pia de cozinha
14 PINTURA				
14.1	EMASSAMENTO DE SUPERFÍCIE, COM APLICAÇÃO DE 02 DEMÃOS DE MASSA ACRÍLICA, LIXAMENTO E RETOQUES - REV 01	m²	1.384,53	= = Consta em quadro de dados do projeto
14.2	APLICAÇÃO MANUAL DE PINTURA COM TINTA LÁTEX PVA EM PAREDES, DUAS DEMÃOS. AF_06/2014	m²	1.014,49	= = Consta em quadro de dados do projeto
14.3	APLICAÇÃO MANUAL DE PINTURA COM TINTA LÁTEX ACRÍLICA EM PAREDES, DUAS DEMÃOS. AF_06/2014	m²	370,04	= = Consta em quadro de dados do projeto
14.4	PINTURA COM TINTA ACRÍLICA DE ACABAMENTO APLICADA A ROLO OU PINCEL SOBRE SUPERFÍCIES METÁLICAS (EXCETO PERFIL) EXECUTADO EM OBRA (02 DEMÃOS). AF_01/2020	m²	25,27	= = 16,09 + 9,18
14.5	PINTURA TINTA DE ACABAMENTO (PIGMENTADA) ESMALTE SINTÉTICO ACETINADO EM MADEIRA, 2 DEMÃOS. AF_01/2021	m²	30,24	= = 0,80 x 2,10 x 9,00 und x 2 faces
15 DIVERSOS				
15.1	QUADRO ESCOLAR EM FÓRMICA BRANCA COM MOLDURA	m²	13,2	= = 04 X 3,00 X 1,10
15.2	QUADRO ESCOLAR PARA MURAL EM FELTRO VERDE	m²	4,4	= = 04 X 1,00 X 1,10
16 EXECUÇÃO DO MURO				
16.1	MURO EM ALVENARIA BLOCO CERÂMICO, E= 0,09M, C/ ALV DE PEDRA 0,35 X 0,60M, PILARES (9X20CM) A CADA 3,0M, CINTAS INFERIOR E SUPERIOR (9X15CM) EM CONCRETO ARMADO FCK=15,0 MPA, C/ CHAPISCO, REBOCO E PINTURA HIDRACOR OU SIMILAR.	m²	101,42	= = (17,89 + 22,68) x 2,50
17 LIMPEZA DA OBRA				
17.1	LIMPEZA DE FOSSA ATÉ 5M3	un	1,0	= = para manutenção
17.2	LIMPEZA GERAL	m²	642,06	= = limpeza de toda a área construída do prédio

ELINE
 GASPAR DE
 SENA:6071
 9572304

Assinado de
 forma digital por
 ELINE GASPAR DE
 SENA:6071957230
 4
 Dados: 2022.11.07
 22:09:01 -03'00'



Bancos
SINAPI - 09/2022 -
Maranhão
SBC - 10/2022 - Maranhão
ORSE - 08/2022 - Sergipe
SEINFRA - 027 - Ceará

B.D.I.
25,0%

Encargos Sociais
Não Desonerado:
Horista: 112,90%
Mensalista: 70,87%

OBRA - REFORMA E AMPLIAÇÃO DA ESCOLA ENSINO FUNDAMENTAL SOFIA JORGE CRUZ

Orçamento Sintético									
Item	Código	Banco	Descrição	Und	Quant.	Valor Unit	Valor Unit com BDI	Total	Peso (%)
1			SERVIÇOS PRELIMINARES					10.516,82	2,59 %
1.1	74209/001	SINAPI	PLACA DE OBRA EM CHAPA DE ACO GALVANIZADO	m ²	6	537,39	671,73	4.030,38	0,99 %
1.2	98524	SINAPI	LIMPEZA MANUAL DE VEGETAÇÃO EM TERRENO COM ENXADA.AF_05/2018	m ²	228,35	2,31	2,88	657,64	0,16 %
1.3	90778	SINAPI	ENGENHEIRO CIVIL DE OBRA PLENO COM ENCARGOS COMPLEMENTARES	H	40	116,58	145,72	5.828,80	1,44 %
2			DEMOLIÇÃO E RETIRADA					11.417,86	2,81 %
2.1	97644	SINAPI	REMOÇÃO DE PORTAS, DE FORMA MANUAL, SEM REAPROVEITAMENTO. AF_12/2017	m ²	21,84	7,00	8,75	191,10	0,05 %
2.2	18	ORSE	DEMOLIÇÃO DE PISO CERÂMICO OU LADRILHO	m ²	485,66	13,11	16,38	7.955,11	1,96 %
2.3	97622	SINAPI	DEMOLIÇÃO DE ALVENARIA DE BLOCO FURADO, DE FORMA MANUAL, SEM REAPROVEITAMENTO. AF_12/2017	m ³	0,5	42,62	53,27	26,63	0,01 %
2.4	97633	SINAPI	DEMOLIÇÃO DE REVESTIMENTO CERÂMICO, DE FORMA MANUAL, SEM REAPROVEITAMENTO. AF_12/2017	m ²	103,77	17,12	21,40	2.220,67	0,55 %
2.5	97663	SINAPI	REMOÇÃO DE LOUÇAS, DE FORMA MANUAL, SEM REAPROVEITAMENTO. AF_12/2017	UN	5	9,23	11,53	57,65	0,01 %
2.6	97666	SINAPI	REMOÇÃO DE METAIS SANITÁRIOS, DE FORMA MANUAL, SEM REAPROVEITAMENTO. AF_12/2017	UN	5	6,74	8,42	42,10	0,01 %
2.7	97661	SINAPI	REMOÇÃO DE CABOS ELÉTRICOS, DE FORMA MANUAL, SEM REAPROVEITAMENTO. AF_12/2017	M	200,5	0,50	0,62	124,31	0,03 %
2.8	97665	SINAPI	REMOÇÃO DE LUMINÁRIAS, DE FORMA MANUAL, SEM REAPROVEITAMENTO. AF_12/2017	UN	20	0,97	1,21	24,20	0,01 %
2.9	97660	SINAPI	REMOÇÃO DE INTERRUPTORES/TOMADAS ELÉTRICAS, DE FORMA MANUAL, SEM REAPROVEITAMENTO. AF_12/2017	UN	16	0,50	0,62	9,92	0,00 %
2.10	97645	SINAPI	REMOÇÃO DE JANELAS, DE FORMA MANUAL, SEM REAPROVEITAMENTO. AF_12/2017	m ²	24,2	25,33	31,66	766,17	0,19 %
3			MOVIMENTAÇÕES DE TERRAS					115,74	0,03 %

IMPED. CIVIL
FORMA 195
MUNICIPA 8

3.1	96523	SINAPI	ESCAVAÇÃO MANUAL PARA BLOCO DE COROAMENTO OU SAPATA (INCLUINDO ESCAVAÇÃO PARA COLOCAÇÃO DE FÔRMAS). AF_06/2017	m³	0,25	75,04	93,80	23,45	0,01 %
3.2	96527	SINAPI	ESCAVAÇÃO MANUAL DE VALA PARA VIGA BALDRAME (INCLUINDO ESCAVAÇÃO PARA COLOCAÇÃO DE FÔRMAS). AF_06/2017	m³	0,75	98,45	123,06	92,29	0,02 %
4			FUNDAÇÃO					2.700,69	0,67 %
4.1	96542	SINAPI	FABRICAÇÃO, MONTAGEM E DESMONTAGEM DE FÔRMA PARA VIGA BALDRAME, EM CHAPA DE MADEIRA COMPENSADA RESINADA, E=17 MM, 4 UTILIZAÇÕES. AF_06/2017	m²	10,05	86,11	107,63	1.081,68	0,27 %
4.2	96617	SINAPI	LASTRO DE CONCRETO MAGRO, APLICADO EM BLOCOS DE COROAMENTO OU SAPATAS, ESPESSURA DE 3 CM. AF_08/2017	m²	0,64	16,76	20,95	13,40	0,00 %
4.3	96546	SINAPI	ARMAÇÃO DE BLOCO, VIGA BALDRAME OU SAPATA UTILIZANDO AÇO CA-50 DE 10 MM - MONTAGEM. AF_06/2017	KG	37,69	14,19	17,73	668,24	0,16 %
4.4	92800	SINAPI	CORTE E DOBRA DE AÇO CA-60, DIÂMETRO DE 5,0 MM. AF_06/2022	KG	3,44	11,49	14,36	49,39	0,01 %
4.5	94965	SINAPI	CONCRETO FCK = 25MPA, TRAÇO 1:2,3:2,7 (EM MASSA SECA DE CIMENTO/ AREIA MÉDIA/ BRITA 1) - PREPARO MECÂNICO COM BETONEIRA 400 L. AF_05/2021	m³	1	483,89	604,86	604,86	0,15 %
4.6	103670	SINAPI	LANÇAMENTO COM USO DE BALDES, ADENSAMENTO E ACABAMENTO DE CONCRETO EM ESTRUTURAS. AF_02/2022	m³	1	226,50	283,12	283,12	0,07 %
5			PILARES E VIGAS					1.103,24	0,27 %
5.1	92419	SINAPI	MONTAGEM E DESMONTAGEM DE FÔRMA DE PILARES RETANGULARES E ESTRUTURAS SIMILARES, PÉ-DIREITO SIMPLES, EM CHAPA DE MADEIRA COMPENSADA RESINADA, 4 UTILIZAÇÕES AF_09/2020	m²	1,62	76,72	95,90	155,35	0,04 %
5.2	92762	SINAPI	ARMAÇÃO DE PILAR OU VIGA DE ESTRUTURA CONVENCIONAL DE CONCRETO ARMADO UTILIZANDO AÇO CA-50 DE 10,0 MM - MONTAGEM. AF_06/2022	KG	28,2	12,79	15,98	450,63	0,11 %
5.3	94965	SINAPI	CONCRETO FCK = 25MPA, TRAÇO 1:2,3:2,7 (EM MASSA SECA DE CIMENTO/ AREIA MÉDIA/ BRITA 1) - PREPARO MECÂNICO COM BETONEIRA 400 L. AF_05/2021	m³	0,56	483,89	604,86	338,72	0,08 %
5.4	103670	SINAPI	LANÇAMENTO COM USO DE BALDES, ADENSAMENTO E ACABAMENTO DE CONCRETO EM ESTRUTURAS. AF_02/2022	m³	0,56	226,50	283,12	158,54	0,04 %
6			ALVENARIA/DIVISÓRIAS					2.381,17	0,59 %
6.1	103329	SINAPI	ALVENARIA DE VEDAÇÃO DE BLOCOS CERÂMICOS FURADOS NA HORIZONTAL DE 9X19X19 CM (ESPESSURA 9 CM) E ARGAMASSA DE ASSENTAMENTO COM PREPARO MANUAL. AF_12/2021	m²	24,33	78,30	97,87	2.381,17	0,59 %
7			COBERTURA					107.034,70	26,37 %

SINAPI - Q156
 FÓRMA 1/36
 10/10/2022

7.1	100435	SINAPI	RUFO EM FIBROCIMENTO PARA TELHA ONDULADA E = 6 MM ABA DE 26 CM, INCLUSO TRANSPORTE VERTICAL, EXCETO CONTRARRUFO. AF_07/2019	M	6,8	74,09	92,61	629,74	0,16 %
7.2	276	ORSE	REVISÃO EM COBERTURA COM TELHA CERAMICA TIPO CANAL COMUM, ITABAIANA OU SIMILAR, COM REPOSIÇÃO DE 20% DO MATERIAL	m²	618,95	73,71	92,13	57.023,86	14,05 %
7.3	102234	SINAPI	PINTURA IMUNIZANTE PARA MADEIRA, 2 DEMÃOS. AF_01/2021	m²	618,95	20,74	25,92	16.043,18	3,95 %
7.4	4449	ORSE	FORRO DE PVC, EM RÉGUAS DE 10 OU 20 CM, APLICADO, INCLUSIVE ESTRUTURA PARA FIXAÇÃO (PERFIS EM PVC) MARCA ARAFORROS OU SIMILAR, INSTALADO - REV 06_10/2021	m²	358,92	70,00	87,50	31.405,50	7,74 %
7.5	94224	SINAPI	EMBOÇAMENTO COM ARGAMASSA TRAÇO 1:2:9 (CIMENTO, CAL E AREIA). AF_07/2019	M	75,25	20,55	25,68	1.932,42	0,48 %
8			REVESTIMENTOS E ACABAMENTOS					15.610,02	3,85 %
8.1	87878	SINAPI	CHAPISCO APLICADO EM ALVENARIAS E ESTRUTURAS DE CONCRETO INTERNAS, COM COLHER DE PEDREIRO. ARGAMASSA TRAÇO 1:3 COM PREPARO MANUAL. AF_06/2014	m²	48,66	4,21	5,26	255,95	0,06 %
8.2	3316	ORSE	REBOCO OU EMBOÇO EXTERNO, DE PAREDE, COM ARGAMASSA TRAÇO T5 - 1:2:8 (CIMENTO / CAL / AREIA), ESPESSURA 2,5 CM	m²	48,66	34,86	43,57	2.120,11	0,52 %
8.3	87275	SINAPI	REVESTIMENTO CERAMICO PARA PAREDES INTERNAS COM PLACAS TIPO ESMALTADA EXTRA DE DIMENSÕES 33X45 CM APLICADAS EM AMBIENTES DE ÁREA MAIOR QUE 5 M² A MEIA ALTURA DAS PAREDES. AF_06/2014	m²	140,22	75,51	94,38	13.233,96	3,26 %
9			PAVIMENTAÇÃO					58.217,07	14,34 %
9.1	94992	SINAPI	EXECUÇÃO DE PASSEIO (CALÇADA) OU PISO DE CONCRETO COM CONCRETO MOLDADO IN LOCO, FEITO EM OBRA, ACABAMENTO CONVENCIONAL, ESPESSURA 6 CM, ARMADO. AF_07/2016	m²	49,44	81,26	101,57	5.021,62	1,24 %
9.2	94438	SINAPI	(COMPOSIÇÃO REPRESENTATIVA) DO SERVIÇO DE CONTRAPISO EM ARGAMASSA TRAÇO 1:4 (CIM E AREIA), EM BETONEIRA 400 L, ESPESSURA 3 CM ÁREAS SECAS E 3 CM ÁREAS MOLHADAS, PARA EDIFICAÇÃO HABITACIONAL UNIFAMILIAR (CASA) E EDIFICAÇÃO PÚBLICA PADRÃO. AF_11/2014	m²	354,08	39,65	49,56	17.548,20	4,32 %
9.3	87251	SINAPI	REVESTIMENTO CERÂMICO PARA PISO COM PLACAS TIPO ESMALTADA EXTRA DE DIMENSÕES 45X45 CM APLICADA EM AMBIENTES DE ÁREA MAIOR QUE 10 M2. AF_06/2014	m²	485,66	55,75	69,68	33.840,78	8,34 %
9.4	88648	SINAPI	RODAPÉ CERÂMICO DE 7CM DE ALTURA COM PLACAS TIPO ESMALTADA EXTRA DE DIMENSÕES 35X35CM. AF_06/2014	M	185,66	7,79	9,73	1.806,47	0,45 %
10			ESQUADRIAS					54.890,62	13,52 %
10.1			PORTAS					28.869,61	7,11 %

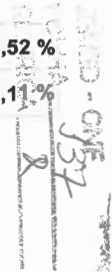

 09/05/2021

10.1.1	100689	SINAPI	KIT DE PORTA DE MADEIRA FRISADA, SEMI-OCA (LEVE OU MÉDIA), PADRÃO MÉDIO, 80X210CM, ESPESSURA DE 3,5CM, ITENS INCLUSOS: DOBRADIÇAS, MONTAGEM E INSTALAÇÃO DE BATENTE, FECHADURA COM EXECUÇÃO DO FURO - FORNECIMENTO E INSTALAÇÃO. AF_12/2019	UN	9	897,89	1.122,36	10.101,24	2,49 %
10.1.2	91338	SINAPI	PORTA DE ALUMINIO DE ABRIR COM LAMBRI, COM GUARNIÇÃO, FIXAÇÃO COM PARAFUSOS - FORNECIMENTO E INSTALAÇÃO. AF_12/2019	m²	10,08	987,73	1.234,66	12.445,37	3,07 %
10.1.3	100701	SINAPI	PORTA DE FERRO, DE ABRIR, TIPO GRADE COM CHAPA, COM GUARNIÇÕES. AF_12/2019	m²	9,18	551,03	688,78	6.323,00	1,56 %
10.2			JANELAS					26.021,01	6,41 %
10.2.1	94573	SINAPI	JANELA DE ALUMÍNIO DE CORRER COM 4 FOLHAS PARA VIDROS, COM VIDROS, BATENTE, ACABAMENTO COM ACETATO OU BRILHANTE E FERRAGENS. EXCLUSIVE ALIZAR E CONTRAMARCO. FORNECIMENTO E INSTALAÇÃO. AF_12/2019	m²	19,8	409,82	512,27	10.142,94	2,50 %
10.2.2	1857	ORSE	PORTA EM AÇO, EM CHAPA GALVANIZADA Nº24, RAIADA, DE ENROLAR	m²	1,65	205,47	256,83	423,76	0,10 %
10.2.3	112210	SBC	JANELA ALUMINIO NATURAL BASCULANTE COM VIDRO	m²	4,28	687,75	859,68	3.679,43	0,91 %
10.2.4	99861	SINAPI	GRADIL EM FERRO FIXADO EM VÃOS DE JANELAS, FORMADO POR BARRAS CHATAS DE 25X4,8 MM. AF_04/2019	m²	16,09	548,84	686,05	11.038,54	2,72 %
10.2.5	94570	SINAPI	JANELA DE ALUMÍNIO DE CORRER COM 2 FOLHAS PARA VIDROS, COM VIDROS, BATENTE, ACABAMENTO COM ACETATO OU BRILHANTE E FERRAGENS. EXCLUSIVE ALIZAR E CONTRAMARCO. FORNECIMENTO E INSTALAÇÃO. AF_12/2019	m²	1,65	357,02	446,27	736,34	0,18 %
11			INSTALAÇÕES ELÉTRICAS					30.996,20	7,64 %
11.1	91926	SINAPI	CABO DE COBRE FLEXÍVEL ISOLADO, 2,5 MM², ANTI-CHAMA 450/750 V, PARA CIRCUITOS TERMINAIS - FORNECIMENTO E INSTALAÇÃO. AF_12/2015	M	1525,6	3,78	4,72	7.200,83	1,77 %
11.2	91929	SINAPI	CABO DE COBRE FLEXÍVEL ISOLADO, 4 MM², ANTI-CHAMA 0,6/1,0 KV, PARA CIRCUITOS TERMINAIS - FORNECIMENTO E INSTALAÇÃO. AF_12/2015	M	375,45	6,30	7,87	2.954,79	0,73 %
11.3	91931	SINAPI	CABO DE COBRE FLEXÍVEL ISOLADO, 6 MM², ANTI-CHAMA 0,6/1,0 KV, PARA CIRCUITOS TERMINAIS - FORNECIMENTO E INSTALAÇÃO. AF_12/2015	M	100,2	8,90	11,12	1.114,22	0,27 %
11.4	91854	SINAPI	ELETRODUTO FLEXÍVEL CORRUGADO, PVC, DN 25 MM (3/4"), PARA CIRCUITOS TERMINAIS, INSTALADO EM PAREDE - FORNECIMENTO E INSTALAÇÃO. AF_12/2015	M	425,32	7,73	9,66	4.108,59	1,01 %
11.5	91836	SINAPI	ELETRODUTO FLEXÍVEL CORRUGADO, PVC, DN 32 MM (1"), PARA CIRCUITOS TERMINAIS, INSTALADO EM FORRO - FORNECIMENTO E INSTALAÇÃO. AF_12/2015	M	175,18	10,96	13,70	2.399,96	0,59 %
11.6	93655	SINAPI	DISJUNTOR MONOPOLAR TIPO DIN, CORRENTE NOMINAL DE 20A - FORNECIMENTO E INSTALAÇÃO. AF_10/2020	UN	4	11,44	14,30	57,20	0,01 %

11.7	93672	SINAPI	DISJUNTOR TRIPOLAR TIPO DIN, CORRENTE NOMINAL DE 40A - FORNECIMENTO E INSTALAÇÃO. AF_10/2020	UN	1	73,85	92,31	92,31	0,02 %
11.8	93653	SINAPI	DISJUNTOR MONOPOLAR TIPO DIN, CORRENTE NOMINAL DE 10A - FORNECIMENTO E INSTALAÇÃO. AF_10/2020	UN	2	9,93	12,41	24,82	0,01 %
11.9	91953	SINAPI	INTERRUPTOR SIMPLES (1 MÓDULO), 10A/250V, INCLUINDO SUPORTE E PLACA - FORNECIMENTO E INSTALAÇÃO. AF_12/2015	UN	5	24,39	30,48	152,40	0,04 %
11.10	91959	SINAPI	INTERRUPTOR SIMPLES (2 MÓDULOS), 10A/250V, INCLUINDO SUPORTE E PLACA - FORNECIMENTO E INSTALAÇÃO. AF_12/2015	UN	8	38,70	48,37	386,96	0,10 %
11.11	C1637	SEINFRA	LUMINÁRIA FLUORESCENTE COMPLETA (1 X 32)W	UN	20	87,18	108,97	2.179,40	0,54 %
11.12	97589	SINAPI	LUMINÁRIA TIPO PLAFON EM PLÁSTICO, DE SOBREPOR, COM 1 LÂMPADA FLUORESCENTE DE 15 W, SEM REATOR - FORNECIMENTO E INSTALAÇÃO. AF_02/2020	UN	5	32,56	40,70	203,50	0,05 %
11.13	101883	SINAPI	QUADRO DE DISTRIBUIÇÃO DE ENERGIA EM CHAPA DE AÇO GALVANIZADO, DE EMBUTIR, COM BARRAMENTO TRIFÁSICO, PARA 18 DISJUNTORES DIN 100A - FORNECIMENTO E INSTALAÇÃO. AF_10/2020	UN	1	616,94	771,17	771,17	0,19 %
11.14	93654	SINAPI	DISJUNTOR MONOPOLAR TIPO DIN, CORRENTE NOMINAL DE 16A - FORNECIMENTO E INSTALAÇÃO. AF_10/2020	UN	2	10,41	13,01	26,02	0,01 %
11.15	93145	SINAPI	PONTO DE ILUMINAÇÃO E TOMADA, RESIDENCIAL, INCLUINDO INTERRUPTOR SIMPLES E TOMADA 10A/250V, CAIXA ELÉTRICA, ELETRODUTO, CABO, RASGO, QUEBRA E CHUMBAMENTO (EXCLUINDO LUMINÁRIA E LÂMPADA). AF_01/2016	UN	22	192,52	240,65	5.294,30	1,30 %
11.16	93141	SINAPI	PONTO DE TOMADA RESIDENCIAL INCLUINDO TOMADA 10A/250V, CAIXA ELÉTRICA, ELETRODUTO, CABO, RASGO, QUEBRA E CHUMBAMENTO. AF_01/2016	UN	5	156,49	195,61	978,05	0,24 %
11.17	93142	SINAPI	PONTO DE TOMADA RESIDENCIAL INCLUINDO TOMADA (2 MÓDULOS) 10A/250V, CAIXA ELÉTRICA, ELETRODUTO, CABO, RASGO, QUEBRA E CHUMBAMENTO. AF_01/2016	UN	4	175,05	218,81	875,24	0,22 %
11.18	3397	ORSE	PONTO DE TOMADA 3P PARA AR CONDICIONADO ATÉ 3000 VA, COM ELETRODUTO DE PVC FLEXÍVEL SANFONADO EMBUTIDO Ø 3/4", INCLUINDO CONJUNTO ASTOP/30A-220V, INCLUSIVE ATERRAMENTO	pt	7	248,74	310,92	2.176,44	0,54 %
12			INSTALAÇÕES HIDROSSANITÁRIAS					5.122,29	1,26 %
12.1	89711	SINAPI	TUBO PVC, SERIE NORMAL, ESGOTO PREDIAL, DN 40 MM, FORNECIDO E INSTALADO EM RAMAL DE DESCARGA OU RAMAL DE ESGOTO SANITÁRIO. AF_12/2014	M	22,2	17,12	21,40	475,08	0,12 %
12.2	89848	SINAPI	TUBO PVC, SERIE NORMAL, ESGOTO PREDIAL, DN 100 MM, FORNECIDO E INSTALADO EM SUBCOLETOR AÉREO DE ESGOTO SANITÁRIO. AF_12/2014	M	18,5	26,33	32,91	608,83	0,15 %

EMED - ONF
 134
 134

12.3	89726	SINAPI	JOELHO 45 GRAUS, PVC, SERIE NORMAL, ESGOTO PREDIAL, DN 40 MM, JUNTA SOLDÁVEL, FORNECIDO E INSTALADO EM RAMAL DE DESCARGA OU RAMAL DE ESGOTO SANITÁRIO. AF_12/2014	UN	1	7,34	9,17	9,17	0,00 %
12.4	89809	SINAPI	JOELHO 90 GRAUS, PVC, SERIE NORMAL, ESGOTO PREDIAL, DN 100 MM, JUNTA ELÁSTICA, FORNECIDO E INSTALADO EM PRUMADA DE ESGOTO SANITÁRIO OU VENTILAÇÃO. AF_12/2014	UN	1	27,42	34,27	34,27	0,01 %
12.5	89783	SINAPI	JUNÇÃO SIMPLES, PVC, SERIE NORMAL, ESGOTO PREDIAL, DN 40 MM, JUNTA SOLDÁVEL, FORNECIDO E INSTALADO EM RAMAL DE DESCARGA OU RAMAL DE ESGOTO SANITÁRIO. AF_12/2014	UN	2	12,58	15,72	31,44	0,01 %
12.6	89834	SINAPI	JUNÇÃO SIMPLES, PVC, SERIE NORMAL, ESGOTO PREDIAL, DN 100 X 100 MM, JUNTA ELÁSTICA, FORNECIDO E INSTALADO EM PRUMADA DE ESGOTO SANITÁRIO OU VENTILAÇÃO. AF_12/2014	UN	2	50,20	62,75	125,50	0,03 %
12.7	89709	SINAPI	RALO SIFONADO, PVC, DN 100 X 40 MM, JUNTA SOLDÁVEL, FORNECIDO E INSTALADO EM RAMAL DE DESCARGA OU EM RAMAL DE ESGOTO SANITÁRIO. AF_12/2014	UN	4	20,72	25,90	103,60	0,03 %
12.8	89438	SINAPI	TE, PVC, SOLDÁVEL, DN 20MM, INSTALADO EM RAMAL DE DISTRIBUIÇÃO DE ÁGUA - FORNECIMENTO E INSTALAÇÃO. AF_12/2014	UN	4	8,02	10,02	40,08	0,01 %
12.9	89617	SINAPI	TE, PVC, SOLDÁVEL, DN 25MM, INSTALADO EM PRUMADA DE ÁGUA - FORNECIMENTO E INSTALAÇÃO. AF_12/2014	UN	4	6,48	8,10	32,40	0,01 %
12.10	94498	SINAPI	REGISTRO DE GAVETA BRUTO, LATÃO, ROSCÁVEL, 2" - FORNECIMENTO E INSTALAÇÃO. AF_08/2021	UN	1	148,98	186,22	186,22	0,05 %
12.11	91784	SINAPI	(COMPOSIÇÃO REPRESENTATIVA) DO SERVIÇO DE INSTALAÇÃO DE TUBOS DE PVC, SOLDÁVEL, ÁGUA FRIA, DN 20 MM (INSTALADO EM RAMAL, SUB-RAMAL OU RAMAL DE DISTRIBUIÇÃO), INCLUSIVE CONEXÕES, CORTES E FIXAÇÕES, PARA PRÉDIOS. AF_10/2015	M	12,5	38,40	48,00	600,00	0,15 %
12.12	91785	SINAPI	(COMPOSIÇÃO REPRESENTATIVA) DO SERVIÇO DE INSTALAÇÃO DE TUBOS DE PVC, SOLDÁVEL, ÁGUA FRIA, DN 25 MM (INSTALADO EM RAMAL, SUB-RAMAL, RAMAL DE DISTRIBUIÇÃO OU PRUMADA), INCLUSIVE CONEXÕES, CORTES E FIXAÇÕES, PARA PRÉDIOS. AF_10/2015	M	12,5	38,17	47,71	596,37	0,15 %
12.13	91786	SINAPI	(COMPOSIÇÃO REPRESENTATIVA) DO SERVIÇO DE INSTALAÇÃO TUBOS DE PVC, SOLDÁVEL, ÁGUA FRIA, DN 32 MM (INSTALADO EM RAMAL, SUB-RAMAL, RAMAL DE DISTRIBUIÇÃO OU PRUMADA), INCLUSIVE CONEXÕES, CORTES E FIXAÇÕES, PARA PRÉDIOS. AF_10/2015	M	10,2	30,94	38,67	394,43	0,10 %
12.14	4883	ORSE	CAIXA DE INSPEÇÃO 0.60 X 0.60 X 0.60M	un	1	605,60	757,00	757,00	0,19 %
12.15	102623	SINAPI	CAIXA D'ÁGUA EM POLIETILENO, 1000 LITROS (INCLUSOS TUBOS, CONEXÕES E TORNEIRA DE BÓIA) - FORNECIMENTO E INSTALAÇÃO. AF_06/2021	UN	1	902,32	1.127,90	1.127,90	0,28 %
13			LOUÇAS / METAIS/APARELHOS					5.040,56	1,24 %

SEMED - CNF
 FOLHA 240
 RUBRICA 2

13.1	86932	SINAPI	VASO SANITÁRIO SIFONADO COM CAIXA ACOPLADA LOUÇA BRANCA - PADRÃO MÉDIO, INCLUSO ENGATE FLEXÍVEL EM METAL CROMADO, 1/2 X 40CM - FORNECIMENTO E INSTALAÇÃO. AF_01/2020	UN	4	514,17	642,71	2.570,84	0,63 %
13.2	86904	SINAPI	LAVATÓRIO LOUÇA BRANCA SUSPENSO, 29,5 X 39CM OU EQUIVALENTE, PADRÃO POPULAR - FORNECIMENTO E INSTALAÇÃO. AF_01/2020	UN	4	137,82	172,27	689,08	0,17 %
13.3	86906	SINAPI	TORNEIRA CROMADA DE MESA, 1/2"OU 3/4," PARA LAVATÓRIO, PADRÃO POPULAR - FORNECIMENTO E INSTALAÇÃO. AF_01/2020	UN	4	55,50	69,37	277,48	0,07 %
13.4	95544	SINAPI	PAPELEIRA DE PAREDE EM METAL CROMADO SEM TAMPA, INCLUSO FIXAÇÃO. AF_01/2020	UN	4	63,51	79,38	317,52	0,08 %
13.5	10759	ORSE	BANCADA EM GRANITO CINZA ANDORINHA, E=2CM	m²	1,45	439,93	549,91	797,36	0,20 %
13.6	86935	SINAPI	CUBA DE EMBUTIR DE AÇO INOXIDÁVEL MÉDIA, INCLUSO VÁLVULA TIPO AMERICANA EM METAL CROMADO E SIFÃO FLEXÍVEL EM PVC - FORNECIMENTO E INSTALAÇÃO. AF_01/2020	UN	1	310,63	388,28	388,28	0,10 %
14			PINTURA					52.604,27	12,96 %
14.1	8624	ORSE	EMASSAMENTO DE SUPERFÍCIE, COM APLICAÇÃO DE 02 DEMÃOS DE MASSA ACRÍLICA, LIXAMENTO E RETOQUES - REV 01	m²	1384,53	16,99	21,23	29.393,57	7,24 %
14.2	88487	SINAPI	APLICAÇÃO MANUAL DE PINTURA COM TINTA LÁTEX PVA EM PAREDES, DUAS DEMÃOS. AF_06/2014	m²	1014,49	12,24	15,30	15.521,69	3,82 %
14.3	88489	SINAPI	APLICAÇÃO MANUAL DE PINTURA COM TINTA LÁTEX ACRÍLICA EM PAREDES, DUAS DEMÃOS. AF_06/2014	m²	370,04	13,85	17,31	6.405,39	1,58 %
14.4	100754	SINAPI	PINTURA COM TINTA ACRÍLICA DE ACABAMENTO APLICADA A ROLO OU PINCEL SOBRE SUPERFÍCIES METÁLICAS (EXCETO PERFIL) EXECUTADO EM OBRA (02 DEMÃOS). AF_01/2020	m²	25,27	23,57	29,46	744,45	0,18 %
14.5	102219	SINAPI	PINTURA TINTA DE ACABAMENTO (PIGMENTADA) ESMALTE SINTÉTICO ACETINADO EM MADEIRA, 2 DEMÃOS. AF_01/2021	m²	30,24	14,27	17,83	539,17	0,13 %
15			DIVERSOS					8.745,96	2,15 %
15.1	2387	ORSE	QUADRO ESCOLAR EM FÓRMICA BRANCA COM MOLDURA	m²	13,2	412,39	515,48	6.804,33	1,68 %
15.2	2388	ORSE	QUADRO ESCOLAR PARA MURAL EM FELTRO VERDE	m²	4,4	353,03	441,28	1.941,63	0,48 %
16			EXECUÇÃO DO MURO					37.142,03	9,15 %
16.1	2375	ORSE	MURO EM ALVENARIA BLOCO CERÂMICO, E= 0,09M, C/ ALV DE PEDRA 0,35 X 0,60M, PILARES (9X20CM) A CADA 3,0M, CINTAS INFERIOR E SUPERIOR (9X15CM) EM CONCRETO ARMADO FCK=15,0 MPA, C/ CHAPISCO, REBOCO E PINTURA HIDRACOR OU SIMILAR.	m²	101,42	292,98	366,22	37.142,03	9,15 %

SEMED - CNF
 FOLHA 11/1
 RUBRICA

17			LIMPEZA DA OBRA					2.267,37	0,56 %
17.1	12637	ORSE	LIMPEZA DE FOSSA ATÉ 5M3	un	1	350,00	437,50	437,50	0,11 %
17.2	2450	ORSE	LIMPEZA GERAL	m²	642,06	2,28	2,85	1.829,87	0,45 %

Total sem BDI	324.763,27
Total do BDI	81.143,34
Total Geral	405.906,61

ELINE
 GASPAR DE
 SENA:6071
 9572304

Assinado de forma
 digital por ELINE
 GASPAR DE
 SENA:6071957230
 4
 Dados: 2022.11.07
 22:09:15 -03'00'

SEMED - CNF
 FOLHA 1/12
 RUBRICA X



Bancos
SINAPI - 09/2022 -
Maranhão
SBC - 10/2022 -
Maranhão
ORSE - 08/2022 -
Sergipe
SEINFRA - 027 - Ceará

B.I.
25,0%

Encargos Sociais
Não Desonerado:
Horista: 112,90%
Mensalista: 70,87%

SEMED - CNF
FOLHA 143
RUBRICA

OBRA - REFORMA E AMPLIAÇÃO DA ESCOLA ENSINO FUNDAMENTAL SOFIA JORGE CRUZ

Cronograma Físico e Financeiro								
Item	Descrição	Total Por Etapa	30 DIAS	60 DIAS	90 DIAS	120 DIAS	150 DIAS	180 DIAS
1	SERVIÇOS PRELIMINARES	100,00% 10.516,82	100,00% 10.516,82					
2	DEMOLIÇÃO E RETIRADA	100,00% 11.417,86	100,00% 11.417,86					
3	MOVIMENTAÇÕES DE TERRAS	100,00% 115,74	100,00% 115,74					
4	FUNDAÇÃO	100,00% 2.700,69	50,00% 1.350,35	50,00% 1.350,35				
5	PILARES E VIGAS	100,00% 1.103,24	50,00% 551,62	50,00% 551,62				
6	ALVENARIA/DIVISÓRIAS	100,00% 2.381,17	50,00% 1.190,59	50,00% 1.190,59				
7	COBERTURA	100,00% 107.034,70		25,00% 26.758,68	25,00% 26.758,68	25,00% 26.758,68	25,00% 26.758,68	
8	REVESTIMENTOS E ACABAMENTOS	100,00% 15.610,02			10,00% 1.561,00	30,00% 4.683,01	30,00% 4.683,01	30,00% 4.683,01
9	PAVIMENTAÇÃO	100,00% 58.217,07	10,00% 5.821,71	20,00% 11.643,41	20,00% 11.643,41	20,00% 11.643,41	20,00% 11.643,41	10,00% 5.821,71
10	ESQUADRIAS	100,00% 54.890,62				50,00% 27.445,31	50,00% 27.445,31	
11	INSTALAÇÕES ELÉTRICAS	100,00% 30.996,20	10,00% 3.099,62	20,00% 6.199,24	30,00% 9.298,86	30,00% 9.298,86	10,00% 3.099,62	
12	INSTALAÇÕES HIDROSSANITÁRIAS	100,00% 5.122,29			50,00% 2.561,15	50,00% 2.561,15		
13	LOUÇAS / METAIS/ APARELHOS	100,00% 5.040,56					40,00% 2.016,22	60,00% 3.024,34
14	PINTURA	100,00% 52.604,27					50,00% 26.302,14	50,00% 26.302,14
15	DIVERSOS	100,00% 8.745,96						100,00% 8.745,96
16	EXECUÇÃO DO MURO	100,00% 37.142,03			25,00% 9.285,51	25,00% 9.285,51	25,00% 9.285,51	25,00% 9.285,51
17	LIMPEZA DA OBRA	100,00% 2.267,37						100,00% 2.267,37
Porcentagem			8,39%	11,75%	15,05%	22,59%	27,4%	14,81%
Custo			34.064,30	47.693,88	61.108,60	91.675,92	111.233,89	60.130,02
Porcentagem Acumulado			8,39%	20,14%	35,2%	57,78%	85,19%	100,0%
Custo Acumulado			34.064,29	81.758,17	142.866,77	234.542,69	345.776,58	405.906,61



Bancos
SINAPI - 09/2022 - Maranhão
SBC - 10/2022 - Maranhão
ORSE - 08/2022 - Sergipe
SEINFRA - 027 - Ceará

B.D.I.
25,0%

Encargos Sociais
Não Desonerado:
Horista: 112,90%
Mensalista: 70,87%

SEMED - GNF
FOLHA 144
RUBRICA

OBRA - REFORMA E AMPLIAÇÃO DA ESCOLA ENSINO FUNDAMENTAL SOFIA JORGE CRUZ

Curva ABC de Serviços									
Código	Banco	Descrição	Tipo	Und	Quant.	Valor Unit	Total	Peso (%)	Peso Acumulado (%)
276	ORSE	REVISÃO EM COBERTURA COM TELHA CERAMICA TIPO CANAL COMUM, ITABAIANA OU SIMILAR, COM REPOSIÇÃO DE 20% DO MATERIAL	Telhamento	m ²	618,95	92,13	57.023,86	14,05	14,05
2375	ORSE	MURO EM ALVENARIA BLOCO CERÂMICO, E= 0,09M, C/ ALV DE PEDRA 0,35 X 0,60M, PILARES (9X20CM) A CADA 3,0M, CINTAS INFERIOR E SUPERIOR (9X15CM) EM CONCRETO ARMADO FCK=15,0 MPA, C/ CHAPISCO, REBOCO E PINTURA HIDRACOR OU SIMILAR.	Muros	m ²	101,42	366,22	37.142,03	9,15	23,20
87251	SINAPI	REVESTIMENTO CERÂMICO PARA PISO COM PLACAS TIPO ESMALTADA EXTRA DE DIMENSÕES 45X45 CM APLICADA EM AMBIENTES DE ÁREA MAIOR QUE 10 M2. AF_06/2014	PISO - PISOS	m ²	485,66	69,68	33.840,78	8,34	31,54
4449	ORSE	FORRO DE PVC, EM RÉGUAS DE 10 OU 20 CM, APLICADO, INCLUSIVE ESTRUTURA PARA FIXAÇÃO (PERFIS EM PVC) MARCA ARAFORROS OU SIMILAR, INSTALADO - REV 06_10/2021	Forros	m ²	358,92	87,50	31.405,50	7,74	39,27
8624	ORSE	EMASSAMENTO DE SUPERFÍCIE, COM APLICAÇÃO DE 02 DEMÃOS DE MASSA ACRÍLICA, LIXAMENTO E RETOQUES - REV 01	Latex PVA	m ²	1.384,53	21,23	29.393,57	7,24	46,51
94438	SINAPI	(COMPOSIÇÃO REPRESENTATIVA) DO SERVIÇO DE CONTRAPISO EM ARGAMASSA TRAÇO 1:4 (CIM E AREIA), EM BETONEIRA 400 L, ESPESSURA 3 CM ÁREAS SECAS E 3 CM ÁREAS MOLHADAS, PARA EDIFICAÇÃO HABITACIONAL UNIFAMILIAR (CASA) E EDIFICAÇÃO PÚBLICA PADRÃO. AF_11/2014	PISO - PISOS	m ²	354,08	49,56	17.548,20	4,32	50,84
102234	SINAPI	PINTURA IMUNIZANTE PARA MADEIRA, 2 DEMÃOS. AF_01/2021	PINT - PINTURAS	m ²	618,95	25,92	16.043,18	3,95	54,79
88487	SINAPI	APLICAÇÃO MANUAL DE PINTURA COM TINTA LÁTEX PVA EM PAREDES, DUAS DEMÃOS. AF_06/2014	PINT - PINTURAS	m ²	1.014,49	15,30	15.521,69	3,82	58,61
87275	SINAPI	REVESTIMENTO CERÂMICO PARA PAREDES INTERNAS COM PLACAS TIPO ESMALTADA EXTRA DE DIMENSÕES 33X45 CM APLICADAS EM AMBIENTES DE ÁREA MAIOR QUE 5 M ² A MEIA ALTURA DAS PAREDES. AF_06/2014	REVE - REVESTIMENTO E TRATAMENTO DE SUPERFÍCIES	m ²	140,22	94,38	13.233,96	3,26	61,87
91338	SINAPI	PORTA DE ALUMÍNIO DE ABRIR COM LAMBRI, COM GUARNIÇÃO, FIXAÇÃO COM PARAFUSOS - FORNECIMENTO E INSTALAÇÃO. AF_12/2019	ESQV - ESQUADRIAS/FERRAGENS/VIDROS	m ²	10,08	1.234,66	12.445,37	3,07	64,94
99861	SINAPI	GRADIL EM FERRO FIXADO EM VÃOS DE JANELAS, FORMADO POR BARRAS CHATAS DE 25X4,8 MM. AF_04/2019	ESQV - ESQUADRIAS/FERRAGENS/VIDROS	m ²	16,09	686,05	11.038,54	2,72	67,66

94573	SINAPI	JANELA DE ALUMINIO DE CORRER COM 4 FOLHAS PARA VIDROS, COM VIDROS, BATENTE, ACABAMENTO COM ACETATO OU BRILHANTE E FERRAGENS. EXCLUSIVE ALIZAR E CONTRAMARCO. FORNECIMENTO E INSTALAÇÃO. AF_12/2019	ESQV - ESQUADRIAS/FERRAGENS/VIDROS	m²	19,8	512,27	10.142,94	2,50	70,16
100689	SINAPI	KIT DE PORTA DE MADEIRA FRISADA, SEMI-OCA (LEVE OU MÉDIA), PADRÃO MÉDIO, 80X210CM, ESPESSURA DE 3,5CM, ITENS INCLUSOS: DOBRADIÇAS, MONTAGEM E INSTALAÇÃO DE BATENTE, FECHADURA COM EXECUÇÃO DO FURO - FORNECIMENTO E INSTALAÇÃO. AF_12/2019	ESQV - ESQUADRIAS/FERRAGENS/VIDROS	UN	9,0	1.122,36	10.101,24	2,49	72,65
18	ORSE	DEMOLIÇÃO DE PISO CERÂMICO OU LADRILHO	Demolições / Remoções	m²	485,66	16,38	7.955,11	1,96	74,61
91926	SINAPI	CABO DE COBRE FLEXÍVEL ISOLADO, 2,5 MM², ANTI-CHAMA 450/750 V, PARA CIRCUITOS TERMINAIS - FORNECIMENTO E INSTALAÇÃO. AF_12/2015	INEL - INSTALAÇÃO ELÉTRICA/ELETRIFICAÇÃO E ILUMINAÇÃO EXTERNA	M	1.525,6	4,72	7.200,83	1,77	76,38
2387	ORSE	QUADRO ESCOLAR EM FÓRMICA BRANCA COM MOLDURA	Alambrados e Gradis	m²	13,2	515,48	6.804,33	1,68	78,06
88489	SINAPI	APLICAÇÃO MANUAL DE PINTURA COM TINTA LÁTEX ACRÍLICA EM PAREDES, DUAS DEMÃOS. AF_06/2014	PINT - PINTURAS	m²	370,04	17,31	6.405,39	1,58	79,64
100701	SINAPI	PORTA DE FERRO, DE ABRIR, TIPO GRADE COM CHAPA, COM GUARNIÇÕES. AF_12/2019	ESQV - ESQUADRIAS/FERRAGENS/VIDROS	m²	9,18	688,78	6.323,00	1,56	81,19
90778	SINAPI	ENGENHEIRO CIVIL DE OBRA PLENO COM ENCARGOS COMPLEMENTARES	SEDI - SERVIÇOS DIVERSOS	H	40,0	145,72	5.828,80	1,44	82,63
93145	SINAPI	PONTO DE ILUMINAÇÃO E TOMADA, RESIDENCIAL, INCLUINDO INTERRUPTOR SIMPLES E TOMADA 10A/250V, CAIXA ELÉTRICA, ELETRODUTO, CABO, RASGO, QUEBRA E CHUMBAMENTO (EXCLUINDO LUMINÁRIA E LÂMPADA). AF_01/2016	INEL - INSTALAÇÃO ELÉTRICA/ELETRIFICAÇÃO E ILUMINAÇÃO EXTERNA	UN	22,0	240,65	5.294,30	1,30	83,93
94992	SINAPI	EXECUÇÃO DE PASSEIO (CALÇADA) OU PISO DE CONCRETO COM CONCRETO MOLDADO IN LOCO, FEITO EM OBRA, ACABAMENTO CONVENCIONAL, ESPESSURA 6 CM, ARMADO. AF_07/2016	PISO - PISOS	m²	49,44	101,57	5.021,62	1,24	85,17
91854	SINAPI	ELETRODUTO FLEXÍVEL CORRUGADO, PVC, DN 25 MM (3/4"), PARA CIRCUITOS TERMINAIS, INSTALADO EM PAREDE - FORNECIMENTO E INSTALAÇÃO. AF_12/2015	INEL - INSTALAÇÃO ELÉTRICA/ELETRIFICAÇÃO E ILUMINAÇÃO EXTERNA	M	425,32	9,66	4.108,59	1,01	86,18
74209/001	SINAPI	PLACA DE OBRA EM CHAPA DE ACO GALVANIZADO	CANT - CANTEIRO DE OBRAS	m²	6,0	671,73	4.030,38	0,99	87,18
112210	SBC	JANELA ALUMINIO NATURAL BASCULANTE COM VIDRO	ESQUADRIAS DE ALUMINIO	m²	4,28	859,68	3.679,43	0,91	88,08
91929	SINAPI	CABO DE COBRE FLEXÍVEL ISOLADO, 4 MM², ANTI-CHAMA 0,6/1,0 KV, PARA CIRCUITOS TERMINAIS - FORNECIMENTO E INSTALAÇÃO. AF_12/2015	INEL - INSTALAÇÃO ELÉTRICA/ELETRIFICAÇÃO E ILUMINAÇÃO EXTERNA	M	375,45	7,87	2.954,79	0,73	88,81
86932	SINAPI	VASO SANITÁRIO SIFONADO COM CAIXA ACOPLADA LOUÇA BRANCA - PADRÃO MÉDIO, INCLUSO ENGATE FLEXÍVEL EM METAL CROMADO, 1/2 X 40CM - FORNECIMENTO E INSTALAÇÃO. AF_01/2020	INHI - INSTALAÇÕES HIDROS SANITÁRIAS	UN	4,0	642,71	2.570,84	0,63	89,44

SEMED - CNF
 FOLHA 245
 RUBRICA

91836	SINAPI	ELETRODUTO FLEXÍVEL CORRUGADO, PVC, DN 32 MM (1"), PARA CIRCUITOS TERMINAIS, INSTALADO EM FORRO - FORNECIMENTO E INSTALAÇÃO. AF_12/2015	INEL - INSTALAÇÃO ELÉTRICA/ELETRIFICAÇÃO E ILUMINAÇÃO EXTERNA	M	175,18	13,70	2.399,96	0,59	90,04
103329	SINAPI	ALVENARIA DE VEDAÇÃO DE BLOCOS CERÂMICOS FURADOS NA HORIZONTAL DE 9X19X19 CM (ESPESSURA 9 CM) E ARGAMASSA DE ASSENTAMENTO COM PREPARO MANUAL. AF_12/2021	PARE - PAREDES/PAINÉIS	m²	24,33	97,87	2.381,17	0,59	90,62
97633	SINAPI	DEMOLIÇÃO DE REVESTIMENTO CERÂMICO, DE FORMA MANUAL, SEM REAPROVEITAMENTO. AF_12/2017	SERP - SERVIÇOS PRELIMINARES	m²	103,77	21,40	2.220,67	0,55	91,17
C1637	SEINFRA	LUMINÁRIA FLUORESCENTE COMPLETA (1 X 32)W	LUMINÁRIAS INTERNAS / EXTERNAS / ACESSÓRIOS	UN	20,0	108,97	2.179,40	0,54	91,71
3397	ORSE	PONTO DE TOMADA 3P PARA AR CONDICIONADO ATÉ 3000 VA, COM ELETRODUTO DE PVC FLEXÍVEL SANFONADO EMBUTIDO Ø 3/4", INCLUINDO CONJUNTO ASTOP/30A-220V, INCLUSIVE ATERRAMENTO	Conversão InfoWOrca	pt	7,0	310,92	2.176,44	0,54	92,24
3316	ORSE	REBOCO OU EMBOÇO EXTERNO, DE PAREDE, COM ARGAMASSA TRAÇO T5 - 1:2:8 (CIMENTO / CAL / AREIA), ESPESSURA 2,5 CM	Conversão InfoWOrca	m²	48,66	43,57	2.120,11	0,52	92,76
2388	ORSE	QUADRO ESCOLAR PARA MURAL EM FELTRO VERDE	Mobiliário	m²	4,4	441,28	1.941,63	0,48	93,24
94224	SINAPI	EMBOÇAMENTO COM ARGAMASSA TRAÇO 1:2:9 (CIMENTO, CAL E AREIA). AF_07/2019	COBE - COBERTURA	M	75,25	25,68	1.932,42	0,48	93,72
2450	ORSE	LIMPEZA GERAL	Limpeza	m²	642,06	2,85	1.829,87	0,45	94,17
88648	SINAPI	RODAPÉ CERÂMICO DE 7CM DE ALTURA COM PLACAS TIPO ESMALTADA EXTRA DE DIMENSÕES 35X35CM. AF_06/2014	PISO - PISOS	M	185,66	9,73	1.806,47	0,45	94,61
102623	SINAPI	CAIXA D'ÁGUA EM POLIETILENO, 1000 LITROS (INCLUSOS TUBOS, CONEXÕES E TORNEIRA DE BÓIA) - FORNECIMENTO E INSTALAÇÃO. AF_06/2021	INHI - INSTALAÇÕES HIDROS SANITÁRIAS	UN	1,0	1.127,90	1.127,90	0,28	94,89
91931	SINAPI	CABO DE COBRE FLEXÍVEL ISOLADO, 6 MM², ANTI-CHAMA 0,6/1,0 KV, PARA CIRCUITOS TERMINAIS - FORNECIMENTO E INSTALAÇÃO. AF_12/2015	INEL - INSTALAÇÃO ELÉTRICA/ELETRIFICAÇÃO E ILUMINAÇÃO EXTERNA	M	100,2	11,12	1.114,22	0,27	95,17
96542	SINAPI	FABRICAÇÃO, MONTAGEM E DESMONTAGEM DE FÔRMA PARA VIGA BALDRAME, EM CHAPA DE MADEIRA COMPENSADA RESINADA, E=17 MM, 4 UTILIZAÇÕES. AF_06/2017	FUES - FUNDAÇÕES E ESTRUTURAS	m²	10,05	107,63	1.081,68	0,27	95,43
93141	SINAPI	PONTO DE TOMADA RESIDENCIAL INCLUINDO TOMADA 10A/250V, CAIXA ELÉTRICA, ELETRODUTO, CABO, RASGO, QUEBRA E CHUMBAMENTO. AF_01/2016	INEL - INSTALAÇÃO ELÉTRICA/ELETRIFICAÇÃO E ILUMINAÇÃO EXTERNA	UN	5,0	195,61	978,05	0,24	95,67
94965	SINAPI	CONCRETO FCK = 25MPA, TRAÇO 1:2,3:2,7 (EM MASSA SECA DE CIMENTO/ AREIA MÉDIA/ BRITA 1) - PREPARO MECÂNICO COM BETONEIRA 400 L. AF_05/2021	FUES - FUNDAÇÕES E ESTRUTURAS	m³	1,56	604,86	943,58	0,23	95,91

SEMED - CNF
 FOLHA
 RUBRICA

93142	SINAPI	PONTO DE TOMADA RESIDENCIAL INCLUINDO TOMADA (2 MÓDULOS) 10A/250V, CAIXA ELÉTRICA, ELETRODUTO, CABO, RASGO, QUEBRA E CHUMBAMENTO. AF_01/2016	INEL - INSTALAÇÃO ELÉTRICA/ELETRIFICAÇÃO E ILUMINAÇÃO EXTERNA	UN	4,0	218,81	875,24	0,22	96,12
10759	ORSE	BANCADA EM GRANITO CINZA ANDORINHA, E=2CM	Conversão InfoWOrca	m²	1,45	549,91	797,36	0,20	96,32
101883	SINAPI	QUADRO DE DISTRIBUIÇÃO DE ENERGIA EM CHAPA DE AÇO GALVANIZADO, DE EMBUTIR, COM BARRAMENTO TRIFÁSICO, PARA 18 DISJUNTORES DIN 100A - FORNECIMENTO E INSTALAÇÃO. AF_10/2020	INEL - INSTALAÇÃO ELÉTRICA/ELETRIFICAÇÃO E ILUMINAÇÃO EXTERNA	UN	1,0	771,17	771,17	0,19	96,51
97645	SINAPI	REMOÇÃO DE JANELAS, DE FORMA MANUAL, SEM REAPROVEITAMENTO. AF_12/2017	SERP - SERVIÇOS PRELIMINARES	m²	24,2	31,66	766,17	0,19	96,70
4883	ORSE	CAIXA DE INSPEÇÃO 0.60 X 0.60 X 0.60M	Caixas de Passagem em alvenaria de tijolos maciços	un	1,0	757,00	757,00	0,19	96,88
100754	SINAPI	PINTURA COM TINTA ACRÍLICA DE ACABAMENTO APLICADA A ROLO OU PINCEL SOBRE SUPERFÍCIES METÁLICAS (EXCETO PERFIL) EXECUTADO EM OBRA (02 DEMÃOS). AF_01/2020	PINT - PINTURAS	m²	25,27	29,46	744,45	0,18	97,07
94570	SINAPI	JANELA DE ALUMÍNIO DE CORRER COM 2 FOLHAS PARA VIDROS, COM VIDROS, BATENTE, ACABAMENTO COM ACETATO OU BRILHANTE E FERRAGENS. EXCLUSIVE ALIZAR E CONTRAMARCO. FORNECIMENTO E INSTALAÇÃO. AF 12/2019	ESQV - ESQUADRIAS/FERRAGENS/VIDROS	m²	1,65	446,27	736,34	0,18	97,25
86904	SINAPI	LAVATÓRIO LOUÇA BRANCA SUSPENSO, 29,5 X 39CM OU EQUIVALENTE, PADRÃO POPULAR - FORNECIMENTO E INSTALAÇÃO. AF_01/2020	INHI - INSTALAÇÕES HIDROS SANITÁRIAS	UN	4,0	172,27	689,08	0,17	97,42
96546	SINAPI	ARMAÇÃO DE BLOCO, VIGA BALDRAME OU SAPATA UTILIZANDO AÇO CA-50 DE 10 MM - MONTAGEM. AF_06/2017	FUES - FUNDAÇÕES E ESTRUTURAS	KG	37,69	17,73	668,24	0,16	97,58
98524	SINAPI	LIMPEZA MANUAL DE VEGETAÇÃO EM TERRENO COM ENXADA. AF_05/2018	URBA - URBANIZAÇÃO	m²	228,35	2,88	657,64	0,16	97,75
100435	SINAPI	RUFO EM FIBROCIMENTO PARA TELHA ONDULADA E = 6 MM, ABA DE 26 CM, INCLUSO TRANSPORTE VERTICAL, EXCETO CONTRARRUFO. AF_07/2019	COBE - COBERTURA	M	6,8	92,61	629,74	0,16	97,90
89848	SINAPI	TUBO PVC, SERIE NORMAL, ESGOTO PREDIAL, DN 100 MM, FORNECIDO E INSTALADO EM SUBCOLETOR AÉREO DE ESGOTO SANITÁRIO. AF_12/2014	INHI - INSTALAÇÕES HIDROS SANITÁRIAS	M	18,5	32,91	608,83	0,15	98,05
91784	SINAPI	(COMPOSIÇÃO REPRESENTATIVA) DO SERVIÇO DE INSTALAÇÃO DE TUBOS DE PVC, SOLDÁVEL, ÁGUA FRIA, DN 20 MM (INSTALADO EM RAMAL, SUB-RAMAL OU RAMAL DE DISTRIBUIÇÃO), INCLUSIVE CONEXÕES, CORTES E FIXAÇÕES, PARA PRÉDIOS. AF_10/2015	INHI - INSTALAÇÕES HIDROS SANITÁRIAS	M	12,5	48,00	600,00	0,15	98,20
91785	SINAPI	(COMPOSIÇÃO REPRESENTATIVA) DO SERVIÇO DE INSTALAÇÃO DE TUBOS DE PVC, SOLDÁVEL, ÁGUA FRIA, DN 25 MM (INSTALADO EM RAMAL, SUB-RAMAL, RAMAL DE DISTRIBUIÇÃO OU PRUMADA), INCLUSIVE CONEXÕES, CORTES E FIXAÇÕES, PARA PRÉDIOS. AF_10/2015	INHI - INSTALAÇÕES HIDROS SANITÁRIAS	M	12,5	47,71	596,37	0,15	98,35

SEMED - CNF
 FOLHA 2/4
 RUBRICA

102219	SINAPI	PINTURA TINTA DE ACABAMENTO (PIGMENTADA) ESMALTE SINTÉTICO ACETINADO EM MADEIRA, 2 DEMÃOS. AF_01/2021	PINT - PINTURAS	m²	30,24	17,83	539,17	0,13	98,48
89711	SINAPI	TUBO PVC, SERIE NORMAL, ESGOTO PREDIAL, DN 40 MM, FORNECIDO E INSTALADO EM RAMAL DE DESCARGA OU RAMAL DE ESGOTO SANITÁRIO. AF_12/2014	INHI - INSTALAÇÕES HIDROS SANITÁRIAS	M	22,2	21,40	475,08	0,12	98,60
92762	SINAPI	ARMAÇÃO DE PILAR OU VIGA DE ESTRUTURA CONVENCIONAL DE CONCRETO ARMADO UTILIZANDO AÇO CA-50 DE 10,0 MM - MONTAGEM. AF_06/2022	FUES - FUNDAÇÕES E ESTRUTURAS	KG	28,2	15,98	450,63	0,11	98,71
103670	SINAPI	LANÇAMENTO COM USO DE BALDES, ADENSAMENTO E ACABAMENTO DE CONCRETO EM ESTRUTURAS. AF_02/2022	FUES - FUNDAÇÕES E ESTRUTURAS	m³	1,56	283,12	441,66	0,11	98,81
12637	ORSE	LIMPEZA DE FOSSA ATÉ 5M3	Fossas Sépticas	un	1,0	437,50	437,50	0,11	98,92
1857	ORSE	PORTA EM AÇO, EM CHAPA GALVANIZADA Nº24, RAIADA, DE ENROLAR	Esquadrias de Ferro	m²	1,65	256,83	423,76	0,10	99,03
91786	SINAPI	(COMPOSIÇÃO REPRESENTATIVA) DO SERVIÇO DE INSTALAÇÃO TUBOS DE PVC, SOLDÁVEL, ÁGUA FRIA, DN 32 MM (INSTALADO EM RAMAL, SUB-RAMAL, RAMAL DE DISTRIBUIÇÃO OU PRUMADA), INCLUSIVE CONEXÕES, CORTES E FIXAÇÕES, PARA PRÉDIOS. AF_10/2015	INHI - INSTALAÇÕES HIDROS SANITÁRIAS	M	10,2	38,67	394,43	0,10	99,12
86935	SINAPI	CUBA DE EMBUTIR DE AÇO INOXIDÁVEL MÉDIA, INCLUSO VÁLVULA TIPO AMERICANA EM METAL CROMADO E SIFÃO FLEXÍVEL EM PVC - FORNECIMENTO E INSTALAÇÃO. AF_01/2020	INHI - INSTALAÇÕES HIDROS SANITÁRIAS	UN	1,0	388,28	388,28	0,10	99,22
91959	SINAPI	INTERRUPTOR SIMPLES (2 MÓDULOS), 10A/250V, INCLUINDO SUPORTE E PLACA - FORNECIMENTO E INSTALAÇÃO. AF_12/2015	INEL - INSTALAÇÃO ELÉTRICA/ELETRIFICAÇÃO E ILUMINAÇÃO EXTERNA	UN	8,0	48,37	386,96	0,10	99,32
95544	SINAPI	PAPELEIRA DE PAREDE EM METAL CROMADO SEM TAMPA, INCLUSO FIXAÇÃO. AF_01/2020	INHI - INSTALAÇÕES HIDROS SANITÁRIAS	UN	4,0	79,38	317,52	0,08	99,39
86906	SINAPI	TORNEIRA CROMADA DE MESA, 1/2"OU 3/4" PARA LAVATÓRIO, PADRÃO POPULAR - FORNECIMENTO E INSTALAÇÃO. AF_01/2020	INHI - INSTALAÇÕES HIDROS SANITÁRIAS	UN	4,0	69,37	277,48	0,07	99,46
87878	SINAPI	CHAPISCO APLICADO EM ALVENARIAS E ESTRUTURAS DE CONCRETO INTERNAS, COM COLHER DE PEDREIRO. ARGAMASSA TRAÇO 1:3 COM PREPARO MANUAL. AF_06/2014	REVE - REVESTIMENTO E TRATAMENTO DE SUPERFÍCIES	m²	48,66	5,26	255,95	0,06	99,52
97589	SINAPI	LUMINÁRIA TIPO PLAFON EM PLÁSTICO, DE SOBREPOR, COM 1 LÂMPADA FLUORESCENTE DE 15 W, SEM REATOR - FORNECIMENTO E INSTALAÇÃO. AF_02/2020	INEL - INSTALAÇÃO ELÉTRICA/ELETRIFICAÇÃO E ILUMINAÇÃO EXTERNA	UN	5,0	40,70	203,50	0,05	99,57
97644	SINAPI	REMOÇÃO DE PORTAS, DE FORMA MANUAL, SEM REAPROVEITAMENTO. AF_12/2017	SERP - SERVIÇOS PRELIMINARES	m²	21,84	8,75	191,10	0,05	99,62
94498	SINAPI	REGISTRO DE GAVETA BRUTO. LATÃO, ROSCÁVEL, 2" - FORNECIMENTO E INSTALAÇÃO. AF_08/2021	INHI - INSTALAÇÕES HIDROS SANITÁRIAS	UN	1,0	186,22	186,22	0,05	99,67

SEMED - CNF
 FOLHA 11/15
 RUBRICA

92419	SINAPI	MONTAGEM E DESMONTAGEM DE FÔRMA DE PILARES RETANGULARES E ESTRUTURAS SIMILARES. PÉ-DIREITO SIMPLES, EM CHAPA DE MADEIRA COMPENSADA RESINADA, 4 UTILIZAÇÕES. AF_09/2020	FUES - FUNDAÇÕES E ESTRUTURAS	m²	1,62	95,90	155,35	0,04	99,71
91953	SINAPI	INTERRUPTOR SIMPLES (1 MÓDULO), 10A/250V, INCLUINDO SUPORTE E PLACA - FORNECIMENTO E INSTALAÇÃO. AF_12/2015	INEL - INSTALAÇÃO ELÉTRICA/ELETRIFICAÇÃO E ILUMINAÇÃO EXTERNA	UN	5,0	30,48	152,40	0,04	99,74
89834	SINAPI	JUNÇÃO SIMPLES, PVC, SERIE NORMAL, ESGOTO PREDIAL, DN 100 X 100 MM, JUNTA ELÁSTICA, FORNECIDO E INSTALADO EM PRUMADA DE ESGOTO SANITÁRIO OU VENTILAÇÃO. AF_12/2014	INHI - INSTALAÇÕES HIDROS SANITÁRIAS	UN	2,0	62,75	125,50	0,03	99,77
97661	SINAPI	REMOÇÃO DE CABOS ELÉTRICOS, DE FORMA MANUAL, SEM REAPROVEITAMENTO. AF_12/2017	SERP - SERVIÇOS PRELIMINARES	M	200,5	0,62	124,31	0,03	99,81
89709	SINAPI	RALO SIFONADO, PVC, DN 100 X 40 MM, JUNTA SOLDÁVEL, FORNECIDO E INSTALADO EM RAMAL DE DESCARGA OU EM RAMAL DE ESGOTO SANITÁRIO. AF_12/2014	INHI - INSTALAÇÕES HIDROS SANITÁRIAS	UN	4,0	25,90	103,60	0,03	99,83
93672	SINAPI	DISJUNTOR TRIPOLAR TIPO DIN, CORRENTE NOMINAL DE 40A - FORNECIMENTO E INSTALAÇÃO. AF_10/2020	INEL - INSTALAÇÃO ELÉTRICA/ELETRIFICAÇÃO E ILUMINAÇÃO EXTERNA	UN	1,0	92,31	92,31	0,02	99,85
96527	SINAPI	ESCAVAÇÃO MANUAL DE VALA PARA VIGA BALDRAME (INCLUINDO ESCAVAÇÃO PARA COLOCAÇÃO DE FÔRMAS). AF_06/2017	MOVT - MOVIMENTO DE TERRA	m³	0,75	123,06	92,29	0,02	99,88
97663	SINAPI	REMOÇÃO DE LOUÇAS, DE FORMA MANUAL, SEM REAPROVEITAMENTO. AF_12/2017	SERP - SERVIÇOS PRELIMINARES	UN	5,0	11,53	57,65	0,01	99,89
93655	SINAPI	DISJUNTOR MONOPOLAR TIPO DIN, CORRENTE NOMINAL DE 20A - FORNECIMENTO E INSTALAÇÃO, AF_10/2020	INEL - INSTALAÇÃO ELÉTRICA/ELETRIFICAÇÃO E ILUMINAÇÃO EXTERNA	UN	4,0	14,30	57,20	0,01	99,90
92800	SINAPI	CORTE E DOBRA DE AÇO CA-60, DIÂMETRO DE 5,0 MM. AF_06/2022	FUES - FUNDAÇÕES E ESTRUTURAS	KG	3,44	14,36	49,39	0,01	99,92
97666	SINAPI	REMOÇÃO DE METAIS SANITÁRIOS, DE FORMA MANUAL, SEM REAPROVEITAMENTO. AF_12/2017	SERP - SERVIÇOS PRELIMINARES	UN	5,0	8,42	42,10	0,01	99,93
89438	SINAPI	TE, PVC, SOLDÁVEL, DN 20MM, INSTALADO EM RAMAL DE DISTRIBUIÇÃO DE ÁGUA - FORNECIMENTO E INSTALAÇÃO. AF_12/2014	INHI - INSTALAÇÕES HIDROS SANITÁRIAS	UN	4,0	10,02	40,08	0,01	99,94
89809	SINAPI	JOELHO 90 GRAUS, PVC, SERIE NORMAL, ESGOTO PREDIAL, DN 100 MM, JUNTA ELÁSTICA, FORNECIDO E INSTALADO EM PRUMADA DE ESGOTO SANITÁRIO OU VENTILAÇÃO. AF_12/2014	INHI - INSTALAÇÕES HIDROS SANITÁRIAS	UN	1,0	34,27	34,27	0,01	99,95
89617	SINAPI	TE, PVC, SOLDÁVEL, DN 25MM, INSTALADO EM PRUMADA DE ÁGUA - FORNECIMENTO E INSTALAÇÃO. AF_12/2014	INHI - INSTALAÇÕES HIDROS SANITÁRIAS	UN	4,0	8,10	32,40	0,01	99,95
89783	SINAPI	JUNÇÃO SIMPLES, PVC, SERIE NORMAL, ESGOTO PREDIAL, DN 40 MM, JUNTA SOLDÁVEL, FORNECIDO E INSTALADO EM RAMAL DE DESCARGA OU RAMAL DE ESGOTO SANITÁRIO. AF_12/2014	INHI - INSTALAÇÕES HIDROS SANITÁRIAS	UN	2,0	15,72	31,44	0,01	99,96

SEMED - CNF
FOLHA 049
RUBRICA 0

97622	SINAPI	DEMOLIÇÃO DE ALVENARIA DE BLOCO FURADO, DE FORMA MANUAL, SEM REAPROVEITAMENTO. AF_12/2017	SERP - SERVIÇOS PRELIMINARES	m³	0,5	53,27	26,63	0,01	99,97
93654	SINAPI	DISJUNTOR MONOPOLAR TIPO DIN, CORRENTE NOMINAL DE 16A - FORNECIMENTO E INSTALAÇÃO. AF_10/2020	INEL - INSTALAÇÃO ELÉTRICA/ELETRIFICAÇÃO E ILUMINAÇÃO EXTERNA	UN	2,0	13,01	26,02	0,01	99,97
93653	SINAPI	DISJUNTOR MONOPOLAR TIPO DIN, CORRENTE NOMINAL DE 10A - FORNECIMENTO E INSTALAÇÃO. AF_10/2020	INEL - INSTALAÇÃO ELÉTRICA/ELETRIFICAÇÃO E ILUMINAÇÃO EXTERNA	UN	2,0	12,41	24,82	0,01	99,98
97665	SINAPI	REMOÇÃO DE LUMINÁRIAS, DE FORMA MANUAL, SEM REAPROVEITAMENTO. AF_12/2017	SERP - SERVIÇOS PRELIMINARES	UN	20,0	1,21	24,20	0,01	99,99
96523	SINAPI	ESCAVAÇÃO MANUAL PARA BLOCO DE COROAMENTO OU SAPATA (INCLUINDO ESCAVAÇÃO PARA COLOCAÇÃO DE FÔRMAS). AF_06/2017	MOVT - MOVIMENTO DE TERRA	m³	0,25	93,80	23,45	0,01	99,99
96617	SINAPI	LASTRO DE CONCRETO MAGRO, APLICADO EM BLOCOS DE COROAMENTO OU SAPATAS, ESPESSURA DE 3 CM. AF_08/2017	FUES - FUNDAÇÕES E ESTRUTURAS	m²	0,64	20,95	13,40	0,00	100,00
97660	SINAPI	REMOÇÃO DE INTERRUPTORES/TOMADAS ELÉTRICAS, DE FORMA MANUAL, SEM REAPROVEITAMENTO. AF_12/2017	SERP - SERVIÇOS PRELIMINARES	UN	16,0	0,62	9,92	0,00	100,00
89726	SINAPI	JOELHO 45 GRAUS, PVC, SERIE NORMAL, ESGOTO PREDIAL, DN 40 MM, JUNTA SOLDÁVEL, FORNECIDO E INSTALADO EM RAMAL DE DESCARGA OU RAMAL DE ESGOTO SANITÁRIO. AF_12/2014	INHI - INSTALAÇÕES HIDROSANITÁRIAS	UN	1,0	9,17	9,17	0,00	100,00

Total sem BDI

Total do BDI

Total Geral

324.763,27

81.143,34

405.906,61

ELINE
GASPAR DE
SENA:6071
9572304

Assinado de forma
digital por ELINE
GASPAR DE
SENA:6071957230
4
Dados: 2022.11.07
22:09:45 -03'00'

SEMED - CNF
FOLHA 151
RUBRICA

Apêndice 10 – Encargos Sociais – Maranhão

MARANHÃO		VIGÊNCIA A PARTIR DE 10/2021			
ENCARGOS SOCIAIS SOBRE A MÃO DE OBRA					
CÓDIGO	DESCRIÇÃO	COM DESONERAÇÃO		SEM DESONERAÇÃO	
		HORISTA %	MENSALISTA %	HORISTA %	MENSALISTA %
GRUPO A					
A1	INSS	0,00%	0,00%	20,00%	20,00%
A2	SESI	1,50%	1,50%	1,50%	1,50%
A3	SENAI	1,00%	1,00%	1,00%	1,00%
A4	INCRA	0,20%	0,20%	0,20%	0,20%
A5	SEBRAE	0,60%	0,60%	0,60%	0,60%
A6	Salário Educação	2,50%	2,50%	2,50%	2,50%
A7	Seguro Contra Acidentes de Trabalho	3,00%	3,00%	3,00%	3,00%
A8	FGTS	8,00%	8,00%	8,00%	8,00%
A9	SECONCI	1,00%	1,00%	1,00%	1,00%
A	Total	17,80%	17,80%	37,80%	37,80%
GRUPO B					
B1	Repouso Semanal Remunerado	17,87%	Não incide	17,87%	Não incide
B2	Feriados	3,95%	Não incide	3,95%	Não incide
B3	Auxílio - Enfermidade	0,85%	0,66%	0,85%	0,66%
B4	13º Salário	10,84%		10,84%	8,33%
B5	Licença Paternidade	0,07%	0,06%	0,07%	0,06%
B6	Faltas Justificadas	0,72%	0,56%	0,72%	0,56%
B7	Dias de Chuvas	1,48%	Não incide	1,48%	Não incide
B8	Auxílio Acidente de Trabalho	0,10%	0,08%	0,10%	0,08%
B9	Férias Gozadas	9,13%	7,02%	9,13%	7,02%
B10	Salário Maternidade	0,03%	0,02%	0,03%	0,02%
B	Total	45,04%	16,73%	45,04%	16,73%
GRUPO C					
C1	Aviso Prévio Indenizado	4,49%	3,46%	4,49%	3,46%
C2	Aviso Prévio Trabalhado	0,11%	0,08%	0,11%	0,08%
C3	Férias Indenizadas	4,54%	3,49%	4,54%	3,49%
C4	Depósito Rescisão Sem Justa Causa	3,11%	2,39%	3,11%	2,39%
C5	Indenização Adicional	0,38%	0,29%	0,38%	0,29%
C	Total	12,63%	9,71%	12,63%	9,71%
GRUPO D					
D1	Reincidência de Grupo A sobre Grupo B	8,02%	2,98%	17,03%	6,32%
D2	Reincidência de Grupo A sobre Aviso Prévio Trabalhado e Reincidência do FGTS sobre Aviso Prévio Indenizado	0,38%	0,29%	0,40%	0,31%
D	Total	8,40%	3,27%	17,43%	6,63%
TOTAL(A+B+C+D)		83,87%	47,51%	112,90%	70,87%

Fonte: Informação Dias de Chuva – INMET



OBRA - REFORMA E AMPLIAÇÃO DA ESCOLA ENSINO FUNDAMENTAL SOFIA JORGE CRUZ

COMPOSIÇÃO DE B.D.I.

CÁLCULO DE BDI		Construção de Edifícios			Rodovias e Ferrovias - Infra Urbana, praças, calçadas, etc.			Abastecimento de Água, Coleta de Esgoto			Fornecimento de materiais e equipamentos			Construção e Manutenção de Estações e Redes de Distribuição de Energia Elétrica			Portuárias, Marítimas e Fluviais			
Item componente do BDI	% Informado	1º Q	Médio	3º Q	1º Q	Médio	3º Q	1º Q	Médio	3º Q	1º Q	Médio	3º Q	1º Q	Médio	3º Q	1º Q	Médio	3º Q	
Administração Central (AC)	3,00	3,00	4,00	5,50	3,80	4,01	4,87	3,43	4,93	6,71	1,50	3,45	4,49	5,29	5,92	7,93	4,00	5,52	7,85	
Seguro (S) e Garantia (G)	0,76	0,80	0,80	1,00	0,32	0,40	0,74	0,28	0,49	0,75	0,30	0,48	0,82	0,25	0,51	0,56	0,81	1,22	1,99	
Risco	1,27	0,97	1,27	1,27	0,50	0,56	0,97	1,00	1,39	1,74	0,56	0,85	0,89	1,00	1,48	1,97	1,46	2,32	3,16	
Despesas Financeiras (DF)	1,23	0,59	1,23	1,39	1,02	1,11	1,21	0,94	0,99	1,17	0,85	0,85	1,11	1,01	1,07	1,11	0,94	1,02	1,33	
Lucro (L)	7,40	6,16	7,40	8,96	6,54	7,30	8,69	6,74	8,04	9,40	3,50	5,11	6,22	8,00	8,31	9,51	7,14	8,40	10,43	
Impostos (I) - PIS, COFINS, ISSQN	8,65	Conforme Legislação Específica																		
Contribuição Previdenciária (I) - CPRB	0,00	Alíquota definida pela lei 12.844/13 (CPRB – contribuição previdenciária sobre a receita bruta).																		

Observações

1) Preencher apenas a coluna % Informado (Coluna B)

2) Os Tributos normalmente aplicáveis são: PIS (0,65%), COFINS (3,00%) e ISS (variável até 5,00% conforme o município).

3) O cálculo do BDI se baseia na fórmula abaixo utilizada pelo Acórdão 2622/13 do TCU.

B.D.I = 25,00%

Fórmula Utilizada:

$$BDI = \left[\frac{(1 + AC + G + R) * (1 + DF) * (1 + L)}{1 - I} - 1 \right] * 100$$

VALORES DE BDI POR TIPO DE OBRA			
Tipo de Obra	1º Q	Médio	3º Q
Construção de Edifícios	20,34	22,12	25,00
Construção de Rodovias e Ferrovias - Infra Urbana, praças, etc.	19,60	20,97	24,23
Rede de Abastecimento de Água, Coleta de Esgotos	20,76	24,18	26,44
Estações e Redes de Distribuição de Energia Elétrica	24,00	25,84	27,86
Obras Portuárias, Marítimas e Fluviais	22,80	27,48	30,95
Fornecimento de Materiais e Equipamentos	11,10	14,02	16,80

ELINE
GASPAR DE
SENA:6071
9572304

Assinado de forma digital por ELINE GASPAR DE SENNA:60719572304
 Dados: 2022.11.07 22:10:01 -03'00'

Observações sobre os % Informados no cálculo do BDI, neste caso:

OS VALORES % INFORMADO ENQUADRAM-SE NOS LIMITES DO ACÓRDÃO 2622/2013-TCU

OS VALORES % INFORMADO DE AC,S,G,R, E DF ESTÃO NOS VALORES MÍNIMOS DOS LIMITES DO ACÓRDÃO 2622/2013-TCU-PLENÁRIO

OS VALORES % INFORMADO DE L FOI CONSIDERADO VALOR ABAIXO DO MÍNIMO DO LIMITE DO ACÓRDÃO 2622/2013-TCU

OS VALORES % INFORMADO DE I FOI CONSIDERADO OS PERCENTUAIS INDICADOS DO ITEM 2) DO CAMPO OBSERVAÇÕES DO ACÓRDÃO 2622/2013-TCU

OS VALORES % INFORMADO DE (CPRB) FOI CONSIDERADO O PERCENTUAL INDICADO PELA LEI 12.844/13.

Acórdão:

64.1. para alguns tipos de obras como construção e reforma de edifícios, ou saneamento e obras hídricas, ou ainda, rodoviárias e ferroviárias, não há aparente vantagem em se desagregar em dois tipos distintos de obras com BDIs específicos, tendo em vista que cada agrupamento desses possui mais características gerais comuns que diferenciadas.

SEMED - CNE
 FOLHA 2
 RUBRICA

COORDENADAS

LAT -2°15'23.12" S
LONG -45°8'03" W

SEMED - CNF
FOLHA 1/03
FABRICA 2

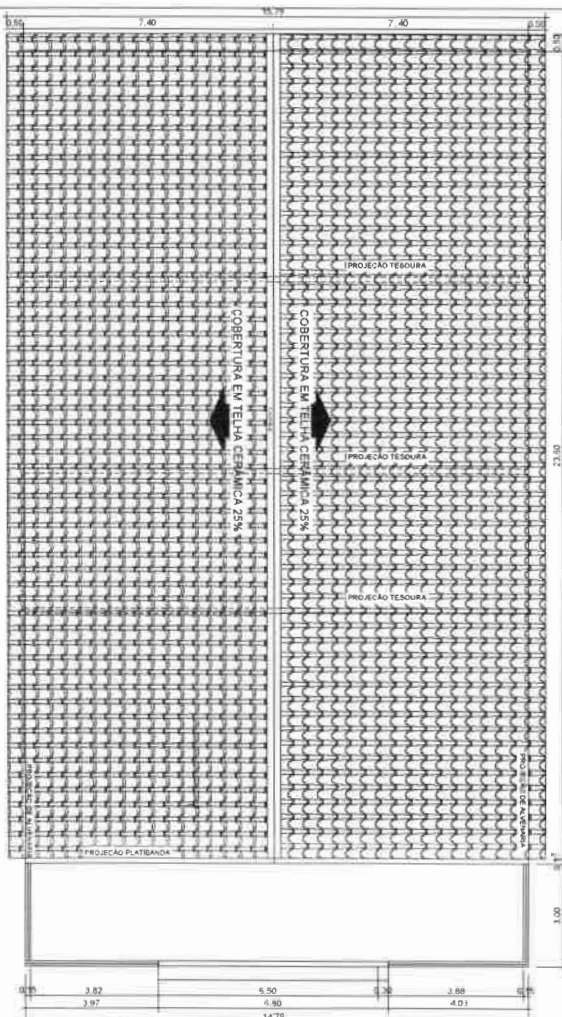

01 Cobertura
Esc: 1/100

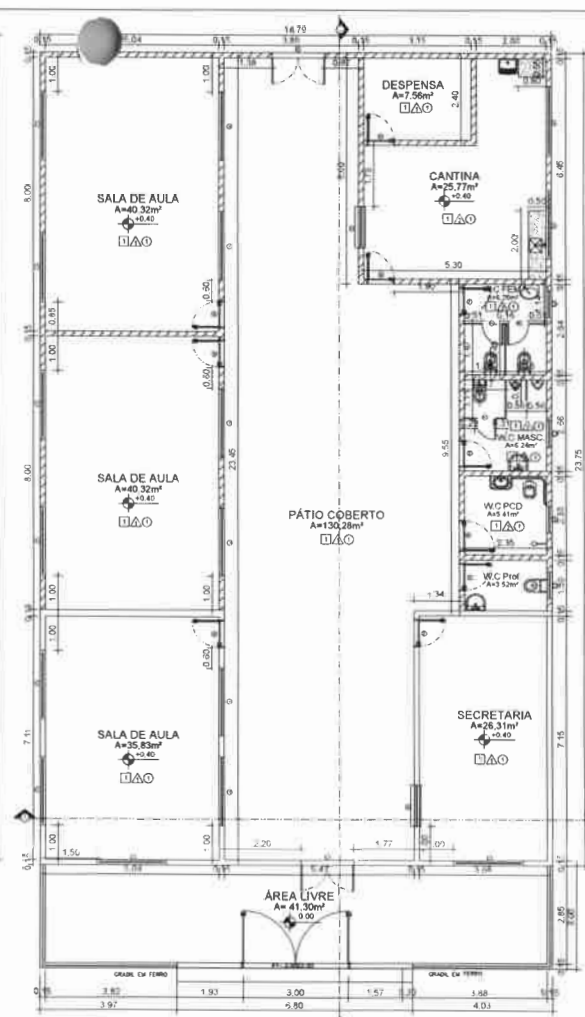

02 Planta Baixa
Esc: 1/100

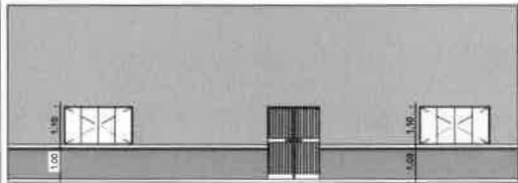

05 Fachada
Esc: 1/75



06 Portal de Acesso
Esc: 1/75

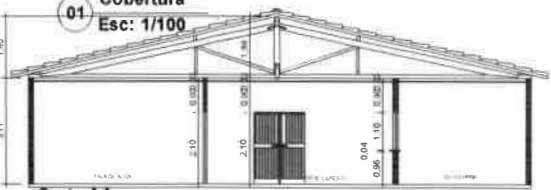

03 Corte AA
Esc: 1/75

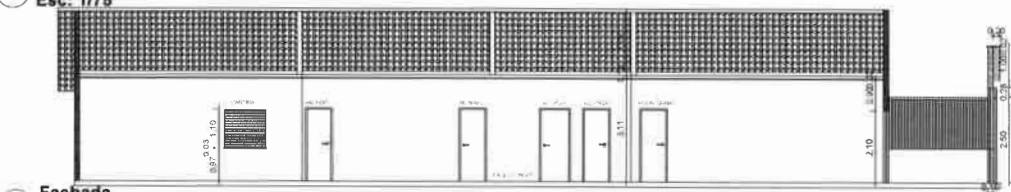

05 Fachada
Esc: 1/75

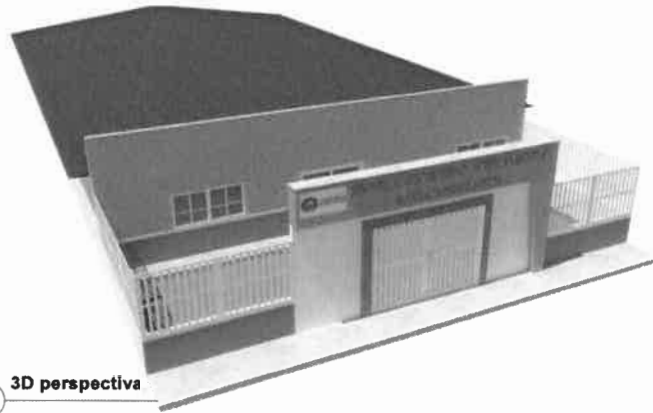

07 3D perspectiva

/// A CONSTRUIR
□ A MANTER
□ A DEMOLIR

ÁREA	M²
1 ÁREA CONSTRUIDA	395,83M²
1 ÁREA COBERTURA	380,62M²
1 ÁREA FORRO	197,51M²
4 ÁREA PISO CERÂMICO	327,79M²
1 ÁREA REVESTIMENTO CERÂMICO	128,92M²
4 ÁREA PINTURA INTERNA	496,34M²
1 ÁREA PINTURA EXTERNA	152,87M²

QUADRO DE MATERIAIS		QUANTIDADE	UNIDADE
1	Carbão a lenha para queimada (lenha)	10000	kg
7	Plata em alvenaria (alvenaria)	10000	m³
1	Plata em concreto armado (concreto)	10000	m³

QUADRO DE ESQUADRIAS				
JANELAS				
COD.	COMPRIMENTO	ALTURA	QUANT.	DESCRIÇÃO
J1	2,00m	1,10m	06	Janela de alvenaria com vidro e alumínio
J2	1,20m	1,10m	06	Janela de alvenaria com vidro e alumínio
J3	1,20m	1,10m	06	Janela de alvenaria com vidro e alumínio
J4	2,00m	0,80m	06	Janela de alvenaria com vidro e alumínio
J5	0,80m	0,80m	06	Janela de alvenaria com vidro e alumínio

QUADRO DE ESQUADRIAS				
PORTAS				
COD.	CATEGORIA	ALTEURA	QUANT.	DESCRIÇÃO
P1	1,00m	2,10m	01	Porta de alvenaria com vidro e alumínio
P2	1,00m	2,10m	02	Porta de alvenaria com vidro e alumínio
P3	0,80m	2,10m	01	Porta de alvenaria com vidro e alumínio
P4	0,80m	1,10m	01	Porta de alvenaria com vidro e alumínio
P5	0,80m	2,10m	01	Porta de alvenaria com vidro e alumínio

ELINE GASPAR DE SENNA CAVALHEIRO - R. Colaboradora

Assinado de forma digital por ELINE GASPAR DE SENNA CAVALHEIRO em 17/06/2022 às 13:45:42 -03'00'

ÁREA DA EDIFICAÇÃO EXISTENTE 180,12M²
ÁREA DA EDIFICAÇÃO A 285,45M²
ÁREA DA EDIFICAÇÃO TOTAL 395,63M²



Nome: ESCOLA DE ENSINO FUNDAMENTAL SOFIA JORGE CRUZ

Local de obra: GOVERNADOR NUNES FREIRE - MA

Contratante: PREFEITURA MUNICIPAL DE GOVERNADOR NUNES FREIRE

Tipo: COBERTURA, PLANTA BAIXA, CORTE AA F.R., FACHADA E 3D PERSPECTIVA

Data: 17/06/2022 Hora: 13:45:42 -03'00'



Bancos
SINAPI - 09/2022 - Maranhão
SBC - 10/2022 - Maranhão
ORSE - 08/2022 - Sergipe
SEINFRA - 027 - Ceará

B.D.I.
25,0%

Encargos Sociais
Não Desonerado:
Horista: 112,90%
Mensalista: 70,87%

SEMED - CNF
FOLHA
RUBRICA

OBRA -REFORMA DA ESCOLA DE ENSINO FUNDAMENTAL MIGUEL PEREIRA

Planilha Orçamentária Resumida

Item	Descrição	Total	Peso (%)
1	SERVIÇOS PRELIMINARES	14.656,54	6,10 %
2	DEMOLIÇÃO E RETIRADA	4.750,00	1,98 %
3	MOVIMENTAÇÕES DE TERRAS	23,45	0,01 %
4	FUNDAÇÃO	311,32	0,13 %
5	PILARES E VIGAS	2.429,17	1,01 %
6	ALVENARIA/DIVISORIAS	998,27	0,42 %
7	COBERTURA	56.847,52	23,67 %
8	REVESTIMENTOS E ACABAMENTOS	9.340,61	3,89 %
9	PAVIMENTAÇÃO	32.143,49	13,39 %
10	ESQUADRIAS	67.846,02	28,25 %
11	INSTALAÇÕES ELÉTRICAS	13.529,99	5,63 %
12	INSTALAÇÕES HIDROSSANITÁRIAS	3.677,77	1,53 %
13	LOUÇAS / METAIS / APARELHOS	4.169,00	1,74 %
14	PINTURA	23.844,57	9,93 %
15	DIVERSOS	4.372,97	1,82 %
16	LIMPEZA DA OBRA	1.186,19	0,49 %

ELINE GASPAR DE
SENA:607195723
04

Assinado de forma
digital por ELINE GASPAR
DE SENA:60719572304
Dados: 2022.11.07
23:19:58 -03'00'

Total sem BDI
Total do BDI
Total Geral

192.127,73
47.999,15
240.126,88



OBRA -REFORMA DA ESCOLA DE ENSINO FUNDAMENTAL MIGUEL PEREIRA

Memória de Cálculo

Item	Descrição	Und	Quant.	Memória de Cálculo
1	SERVIÇOS PRELIMINARES			
1.1	PLACA DE OBRA EM CHAPA DE AÇO GALVANIZADO	m²	6,0	= =3,00 x 2,00
1.2	LIMPEZA MANUAL DE VEGETAÇÃO EM TERRENO COM ENXADA.AF_05/2018	m²	1.665,75	= =Área total 2 004,17 - área construída 338,42
1.3	ENGENHEIRO CIVIL DE OBRA PLENO COM ENCARGOS COMPLEMENTARES	H	40,0	= = 8,00h x 5,00 dias
2	DEMOLIÇÃO E RETIRADA			
2.1	REMOÇÃO DE PORTAS, DE FORMA MANUAL, SEM REAPROVEITAMENTO. AF_12/2017	m²	7,56	= = 17,00 x 0,90 x 2,10 + 2,00 x 0,80 x 2,10
2.2	REMOÇÃO DE JANELAS, DE FORMA MANUAL, SEM REAPROVEITAMENTO. AF_12/2017	m²	15,4	= = 7,00 x 2,00 x 1,10
2.3	DEMOLIÇÃO DE PISO CERÂMICO OU LADRILHO	m²	242,61	= = 242,61
2.4	DEMOLIÇÃO DE ALVENARIA DE BLOCO FURADO, DE FORMA MANUAL, SEM REAPROVEITAMENTO. AF_12/2017	m³	0,5	= =0,50 - Acabamentos nos vãos
2.5	REMOÇÃO DE LOUÇAS, DE FORMA MANUAL, SEM REAPROVEITAMENTO. AF_12/2017	UN	5,0	= = Lavatórios, Pia, torneiras
2.6	REMOÇÃO DE METAIS SANITÁRIOS, DE FORMA MANUAL, SEM REAPROVEITAMENTO. AF_12/2017	UN	2,0	= = 02 vasos
2.7	REMOÇÃO DE CABOS ELÉTRICOS, DE FORMA MANUAL, SEM REAPROVEITAMENTO. AF_12/2017	M	150,25	= = 150,25 m de cabos de cobre
2.8	REMOÇÃO DE INTERRUPTORES/TOMADAS ELÉTRICAS, DE FORMA MANUAL, SEM REAPROVEITAMENTO. AF_12/2017	UN	16,0	= = 16,00 unidades
2.9	REMOÇÃO DE LUMINÁRIAS, DE FORMA MANUAL, SEM REAPROVEITAMENTO. AF_12/2017	UN	15,0	= = 15,00 unidades
3	MOVIMENTAÇÕES DE TERRAS			
3.1	ESCAVAÇÃO MANUAL PARA BLOCO DE COROAMENTO OU SAPATA (INCLUINDO ESCAVAÇÃO PARA COLOCAÇÃO DE FÔRMAS). AF_06/2017	m³	0,25	= =4,00 x 0,40 x 0,40 x 0,40 - para execução dos blocos dos pilares no reforço da fachada principal
4	FUNDAÇÃO			
4.1	LASTRO DE CONCRETO MAGRO, APLICADO EM BLOCOS DE COROAMENTO OU SAPATAS, ESPESSURA DE 3 CM. AF_08/2017	m²	1,92	= = 4,00 x 0,40 x 0,40 - para execução dos blocos dos pilares no reforço da fachada principal
4.2	CORTE E DOBRA DE AÇO CA-60, DIÂMETRO DE 5,0 MM. AF_06/2022	KG	3,42	= = 1,0 vergalhão x 12,00 x 0,285 kg/m - para execução dos blocos dos pilares no reforço da fachada principal
4.3	CONCRETO FCK = 25MPA, TRAÇO 1:2,3:2,7 (EM MASSA SECA DE CIMENTO/ AREIA MÉDIA/ BRITA 1) - PREPARO MECÂNICO COM BETONEIRA 400 L. AF_05/2021	m³	0,25	= = Blocos: (0,40 x 0,40 x 0,40) x 4,00 - para execução dos blocos dos pilares no reforço da fachada principal
4.4	LANÇAMENTO COM USO DE BALDES, ADENSAMENTO E ACABAMENTO DE CONCRETO EM ESTRUTURAS. AF_02/2022	m³	0,25	= = Blocos: (0,40 x 0,40 x 0,40) x 12,00 - para execução dos blocos dos pilares no reforço da fachada principal
5	PILARES E VIGAS			
5.1	MONTAGEM E DESMONTAGEM DE FÔRMA DE PILARES RETANGULARES E ESTRUTURAS SIMILARES, PÉ-DIREITO SIMPLES, EM CHAPA DE MADEIRA COMPENSADA RESINADA, 4 UTILIZAÇÕES. AF_09/2020	m²	2,05	= = 4,00 PILARES X 0,20 larg. X 4,00 m de pé direito x 2,00 FACES + 6,80 x 0,25 / 4,00 utilizações - para reforço da estrutura da fachada principal
5.2	ARMAÇÃO DE PILAR OU VIGA DE ESTRUTURA CONVENCIONAL DE CONCRETO ARMADO UTILIZANDO AÇO CA-50 DE 10,0 MM - MONTAGEM. AF_06/2022	KG	10,56	= = vigas = 6,80 x 1,50kg/m + pilares: 4,00 x 3,00 x 1,50kg/m - para reforço da estrutura da fachada pncipal
5.3	CONCRETO FCK = 25MPA, TRAÇO 1:2,3:2,7 (EM MASSA SECA DE CIMENTO/ AREIA MÉDIA/ BRITA 1) - PREPARO MECÂNICO COM BETONEIRA 400 L. AF_05/2021	m³	3,15	= = vigas = 6,80 x 0,15 x 0,20 pilares = 4,00 x 0,15 x 0,20 x 3,00 - para reforço da estrutura da fachada principal
5.4	LANÇAMENTO COM USO DE BALDES, ADENSAMENTO E ACABAMENTO DE CONCRETO EM ESTRUTURAS. AF_02/2022	m³	0,56	= = vigas = 6,80 x 0,15 x 0,20 pilares = 4,00 x 0,15 x 0,20 x 3,00 - para reforço da estrutura da fachada principal
6	ALVENARIA/DIVISÓRIAS			
6.1	ALVENARIA DE VEDAÇÃO DE BLOCOS CERÂMICOS FURADOS NA HORIZONTAL DE 9X19X19 CM (ESPESSURA 9 CM) E ARGAMASSA DE ASSENTAMENTO COM PREPARO MANUAL. AF_12/2021	m²	10,2	= = 6,80 x 1,50 - para fachada principal e acabamentos
7	COBERTURA			
7.1	RUFO EM FIBROCIMENTO PARA TELHA ONDULADA E = 6 MM, ABA DE 26 CM, INCLUSO TRANSPORTE VERTICAL, EXCETO CONTRARRUFO. AF_07/2019	M	6,8	= = 6,80 - fachada frontal
7.2	REVISÃO EM COBERTURA COM TELHA CERAMICA TIPO CANAL COMUM, ITABAIANA OU SIMILAR, COM REPOSIÇÃO DE 20% DO MATERIAL	m²	322,02	= = 322,02 - revisão em cobertura

7.3	PINTURA IMUNIZANTE PARA MADEIRA, 2 DEMÃOS AF_01/2021	m²	322,42	= = 322,02 - toda a cobertura
7.4	FORRO DE PVC, EM RÉGUAS DE 10 OU 20 CM, APLICADO, INCLUSIVE ESTRUTURA PARA FIXAÇÃO (PERFIS EM PVC) MARCA ARAFORROS OU SIMILAR, INSTALADO - REV 06_10/2021	m²	197,9	= = Valor obtido em Projeto
7.5	EMBOÇAMENTO COM ARGAMASSA TRAÇO 1:2:9 (CIMENTO, CAL E AREIA) AF_07/2019	M	34,14	= = para cumeeira, calça e beira - bica
8 REVESTIMENTOS E ACABAMENTOS				
8.1	CHAPISCO APLICADO EM ALVENARIAS E ESTRUTURAS DE CONCRETO INTERNAS, COM COLHER DE PEDREIRO. ARGAMASSA TRAÇO 1:3 COM PREPARO MANUAL AF_06/2014	m²	20,4	= = 10,20 x 2,00 faces
8.2	REBOCO OU EMBOÇO EXTERNO, DE PAREDE, COM ARGAMASSA TRAÇO T5 - 1:2:8 (CIMENTO / CAL / AREIA), ESPESSURA 2,5 CM	m²	20,4	= = 10,20 x 2,00 faces
8.3	REVESTIMENTO CERÂMICO PARA PISO OU PAREDE, 45 X 45 CM, LINHA FUOCO BIANCO (PORCELANATO), ELIANE OU SIMILAR, APLICADO COM ARGAMASSA INDUSTRIALIZADA ACIII, REJUNTADO, EXCLUSIVE REGULARIZAÇÃO DE BASE OU EMBOÇO	m²	106,34	= = Consta em Projeto
9 PAVIMENTAÇÃO				
9.1	EXECUÇÃO DE PASSEIO (CALÇADA) OU PISO DE CONCRETO COM CONCRETO MOLDADO IN LOCO, FEITO EM OBRA, ACABAMENTO CONVENCIONAL, ESPESSURA 6 CM, ARMADO. AF_07/2016	m²	24,13	= = 40,22 x 0,60 - recuperações pontuais
9.2	(COMPOSIÇÃO REPRESENTATIVA) DO SERVIÇO DE CONTRAPISO EM ARGAMASSA TRAÇO 1:4 (CIM E AREIA), EM BETONEIRA 400 L, ESPESSURA 3 CM ÁREAS SECAS E 3 CM ÁREAS MOLHADAS, PARA EDIFICAÇÃO HABITACIONAL UNIFAMILIAR (CASA) E EDIFICAÇÃO PÚBLICA PADRÃO AF_11/2014	m²	242,61	= = Consta Em Quadro de Área do Projeto
9.3	REVESTIMENTO CERÂMICO PARA PISO COM PLACAS TIPO ESMALTADA EXTRA DE DIMENSÕES 45X45 CM APLICADA EM AMBIENTES DE ÁREA MAIOR QUE 10 M2 AF_06/2014	m²	242,61	= = Consta Em Quadro de Área do Projeto
9.4	RODAPÉ CERÂMICO DE 7CM DE ALTURA COM PLACAS TIPO ESMALTADA EXTRA DE DIMENSÕES 35X35CM. AF_06/2014	M	78,5	= = 78,50 metros linear
10 ESQUADRIAS				
10.1 PORTAS				
10.1.1	KIT DE PORTA DE MADEIRA FRISADA, SEMI-OCA (LEVE OU MÉDIA), PADRÃO MÉDIO, 80X210CM, ESPESSURA DE 3,5CM, ITENS INCLUSOS: DOBRADIÇAS, MONTAGEM E INSTALAÇÃO DE BATENTE, FECHADURA COM EXECUÇÃO DO FURO - FORNECIMENTO E INSTALAÇÃO. AF_12/2019	UN	6,0	= = Consta em quadro de esquadrias no projeto
10.1.2	PORTA DE ALUMÍNIO DE ABRIR COM LAMBRI, COM GUARNIÇÃO, FIXAÇÃO COM PARAFUSOS - FORNECIMENTO E INSTALAÇÃO. AF_12/2019	m²	5,04	= = 4,00 x 0,60 x 2,10
10.1.3	PORTA DE FERRO, DE ABRIR, TIPO GRADE COM CHAPA, COM GUARNIÇÕES. AF_12/2019	m²	11,7	= = 1,00 x 2,00 x 2,10 + 1,00 x 3,00 x 2,50
10.2 JANELAS				
10.2.1	JANELA DE ALUMÍNIO DE CORRER COM 4 FOLHAS PARA VIDROS, COM VIDROS, BATENTE, ACABAMENTO COM ACETATO OU BRILHANTE E FERRAGENS. EXCLUSIVE ALIZAR E CONTRAMARCO. FORNECIMENTO E INSTALAÇÃO. AF_12/2019	m²	11,0	= = 2,00 x 1,10 x 5,00
10.2.2	PORTA EM AÇO, EM CHAPA GALVANIZADA Nº24, RAIADA, DE ENROLAR	m²	1,32	= = 1,20 x 1,10
10.2.3	JANELA ALUMINIO NATURAL BASCULANTE COM VIDRO	m²	1,92	= = 6,00 x 0,80 x 0,40
10.2.4	GRADIL EM FERRO FIXADO EM VÃOS DE JANELAS FORMADO POR BARRAS CHATAS DE 25X4,8 MM. AF_04/2019	m²	55,43	= = (40,22-6,20) x 1,50 + 2,00 x 2,00 x 1,10
10.2.5	JANELA DE ALUMÍNIO DE CORRER COM 2 FOLHAS PARA VIDROS, COM VIDROS, BATENTE, ACABAMENTO COM ACETATO OU BRILHANTE E FERRAGENS. EXCLUSIVE ALIZAR E CONTRAMARCO. FORNECIMENTO E INSTALAÇÃO. AF_12/2019	m²	2,64	= = 02 x 1,20 x 1,10
11 INSTALAÇÕES ELÉTRICAS				
11.1	CABO DE COBRE FLEXÍVEL ISOLADO, 2,5 MM², ANTI-CHAMA 450/750 V, PARA CIRCUITOS TERMINAIS - FORNECIMENTO E INSTALAÇÃO. AF_12/2015	M	340,2	= = 340,20m para manutenção e novas instalações
11.2	CABO DE COBRE FLEXÍVEL ISOLADO, 4 MM², ANTI-CHAMA 0,6/1,0 KV, PARA CIRCUITOS TERMINAIS - FORNECIMENTO E INSTALAÇÃO. AF_12/2015	M	175,45	= = 175,45m para manutenção e novas instalações
11.3	CABO DE COBRE FLEXÍVEL ISOLADO, 6 MM², ANTI-CHAMA 0,6/1,0 KV, PARA CIRCUITOS TERMINAIS - FORNECIMENTO E INSTALAÇÃO. AF_12/2015	M	50,2	= = 50,20 m para manutenção e novas instalações
11.4	ELETRODUTO FLEXÍVEL CORRUGADO, PVC, DN 25 MM (3/4"), PARA CIRCUITOS TERMINAIS. INSTALADO EM PAREDE - FORNECIMENTO E INSTALAÇÃO. AF_12/2015	M	125,32	= = 125,32m para manutenção e novas instalações
11.5	ELETRODUTO FLEXÍVEL CORRUGADO, PVC, DN 32 MM (1"), PARA CIRCUITOS TERMINAIS, INSTALADO EM FORRO - FORNECIMENTO E INSTALAÇÃO. AF_12/2015	M	50,2	= = 50,20 m para manutenção e novas instalações
11.6	DISJUNTOR MONOPOLAR TIPO DIN, CORRENTE NOMINAL DE 20A - FORNECIMENTO E INSTALAÇÃO. AF_10/2020	UN	4,0	= = 04 und para manutenção e novas instalações

11.7	DISJUNTOR TRIPOLAR TIPO DIN, CORRENTE NOMINAL DE 40A - FORNECIMENTO E INSTALAÇÃO. AF_10/2020	UN	1,0 = =01 und para manutenção e novas instalações
11.8	DISJUNTOR MONOPOLAR TIPO DIN, CORRENTE NOMINAL DE 10A - FORNECIMENTO E INSTALAÇÃO. AF_10/2020	UN	2,0 = =02 und para manutenção e novas instalações
11.9	INTERRUPTOR SIMPLES (1 MÓDULO), 10A/250V, INCLUINDO SUPORTE E PLACA - FORNECIMENTO E INSTALAÇÃO. AF_12/2015	UN	5,0 = =05 und para manutenção e novas instalações
11.10	INTERRUPTOR SIMPLES (2 MÓDULOS), 10A/250V, INCLUINDO SUPORTE E PLACA - FORNECIMENTO E INSTALAÇÃO. AF_12/2015	UN	8,0 = =08 und para manutenção e novas instalações
11.11	LUMINÁRIA FLUORESCENTE COMPLETA (1 X 32)W	UN	8,0 = =08 und para manutenção e novas instalações
11.12	LUMINÁRIA TIPO PLAFON EM PLÁSTICO, DE SOBREPOR, COM 1 LÂMPADA FLUORESCENTE DE 15 W, SEM REATOR - FORNECIMENTO E INSTALAÇÃO. AF_02/2020	UN	5,0 = =05 und para manutenção e novas instalações
11.13	QUADRO DE DISTRIBUIÇÃO DE ENERGIA EM CHAPA DE AÇO GALVANIZADO, DE EMBUTIR, COM BARRAMENTO TRIFÁSICO, PARA 18 DISJUNTORES DIN 100A - FORNECIMENTO E INSTALAÇÃO. AF_10/2020	UN	1,0 = =01 und para manutenção e novas instalações
11.14	DISJUNTOR MONOPOLAR TIPO DIN, CORRENTE NOMINAL DE 16A - FORNECIMENTO E INSTALAÇÃO. AF_10/2020	UN	2,0 = =02 und para manutenção e novas instalações
11.15	PONTO DE ILUMINAÇÃO E TOMADA, RESIDENCIAL, INCLUINDO INTERRUPTOR SIMPLES E TOMADA 10A/250V, CAIXA ELÉTRICA, ELETRODUTO, CABO, RASGO, QUEBRA E CHUMBAMENTO (EXCLUINDO LUMINÁRIA E LÂMPADA). AF_01/2016	UN	13,0 = =13 und para manutenção e novas instalações
11.16	PONTO DE TOMADA RESIDENCIAL INCLUINDO TOMADA (2 MÓDULOS) 10A/250V, CAIXA ELÉTRICA, ELETRODUTO, CABO, RASGO, QUEBRA E CHUMBAMENTO. AF_01/2016	UN	8,0 = =08 und para manutenção e novas instalações
11.17	PONTO DE TOMADA 3P PARA AR CONDICIONADO ATÉ 3000 VA, COM ELETRODUTO DE PVC FLEXÍVEL SANFONADO EMBUTIDO Ø 3/4", INCLUINDO CONJUNTO ASTOP/30A-220V, INCLUSIVE ATERRAMENTO	pt	2,0 = =02 und para manutenção e novas instalações
12	INSTALAÇÕES HIDROSSANITÁRIAS		
12.1	TUBO PVC, SERIE NORMAL, ESGOTO PREDIAL, DN 40 MM, FORNECIDO E INSTALADO EM RAMAL DE DESCARGA OU RAMAL DE ESGOTO SANITÁRIO. AF_12/2014	M	12,0 = =12,00 m para manutenção e novas instalações
12.2	TUBO PVC, SERIE NORMAL, ESGOTO PREDIAL, DN 100 MM, FORNECIDO E INSTALADO EM SUBCOLETOR AÉREO DE ESGOTO SANITÁRIO. AF_12/2014	M	12,0 = =12,00 m para manutenção e novas instalações
12.3	JOELHO 45 GRAUS, PVC, SERIE NORMAL, ESGOTO PREDIAL, DN 40 MM, JUNTA SOLDÁVEL, FORNECIDO E INSTALADO EM RAMAL DE DESCARGA OU RAMAL DE ESGOTO SANITÁRIO. AF_12/2014	UN	1,0 = =01 unidade para novas instalações
12.4	JOELHO 90 GRAUS, PVC, SERIE NORMAL, ESGOTO PREDIAL, DN 100 MM, JUNTA ELÁSTICA, FORNECIDO E INSTALADO EM PRUMADA DE ESGOTO SANITÁRIO OU VENTILAÇÃO. AF_12/2014	UN	1,0 = =01 unidade para novas instalações
12.5	JUNÇÃO SIMPLES, PVC, SERIE NORMAL, ESGOTO PREDIAL, DN 40 MM, JUNTA SOLDÁVEL, FORNECIDO E INSTALADO EM RAMAL DE DESCARGA OU RAMAL DE ESGOTO SANITÁRIO. AF_12/2014	UN	2,0 = =02 unidades para novas instalações
12.6	JUNÇÃO SIMPLES, PVC, SERIE NORMAL, ESGOTO PREDIAL, DN 100 X 100 MM, JUNTA ELÁSTICA, FORNECIDO E INSTALADO EM PRUMADA DE ESGOTO SANITÁRIO OU VENTILAÇÃO. AF_12/2014	UN	2,0 = =02 unidades para novas instalações
12.7	TE, PVC, SOLDÁVEL, DN 20MM, INSTALADO EM RAMAL DE DISTRIBUIÇÃO DE ÁGUA - FORNECIMENTO E INSTALAÇÃO. AF_12/2014	UN	4,0 = =04 unidades para novas instalações
12.8	TE, PVC, SOLDÁVEL, DN 25MM, INSTALADO EM PRUMADA DE ÁGUA - FORNECIMENTO E INSTALAÇÃO. AF_12/2014	UN	4,0 = =04 unidades para novas instalações
12.9	(COMPOSIÇÃO REPRESENTATIVA) DO SERVIÇO DE INSTALAÇÃO DE TUBOS DE PVC, SOLDÁVEL, ÁGUA FRIA, DN 20 MM (INSTALADO EM RAMAL, SUB-RAMAL OU RAMAL DE DISTRIBUIÇÃO), INCLUSIVE CONEXÕES, CORTES E FIXAÇÕES, PARA PRÉDIOS. AF_10/2015	M	12,5 = =12,50 m para manutenção e novas instalações
12.10	(COMPOSIÇÃO REPRESENTATIVA) DO SERVIÇO DE INSTALAÇÃO DE TUBOS DE PVC, SOLDÁVEL, ÁGUA FRIA, DN 25 MM (INSTALADO EM RAMAL, SUB-RAMAL, RAMAL DE DISTRIBUIÇÃO OU PRUMADA), INCLUSIVE CONEXÕES, CORTES E FIXAÇÕES, PARA PRÉDIOS. AF_10/2015	M	12,5 = =12,50 m para manutenção e novas instalações
12.11	CAIXA DE INSPEÇÃO 0.60 X 0.60 X 0.60M	un	1,0 = = para recebimento de esgoto e distribuição para fossa
12.12	CAIXA D'ÁGUA EM POLIETILENO, 500 LITROS (INCLUSOS TUBOS, CONEXÕES E TORNEIRA DE BÓIA) - FORNECIMENTO E INSTALAÇÃO. AF_06/2021	UN	1,0 = = 01 unidade
13	LOUÇAS / METAIS / APARELHOS		
13.1	VASO SANITÁRIO SIFONADO COM CAIXA ACOPLADA LOUÇA BRANCA - PADRÃO MÉDIO, INCLUSO ENGATE FLEXÍVEL EM METAL CROMADO, 1/2 X 40CM - FORNECIMENTO E INSTALAÇÃO. AF_01/2020	UN	4,0 = =04 unidades para novas instalações
13.2	LAVATÓRIO LOUÇA BRANCA SUSPENSO, 29,5 X 39CM OU EQUIVALENTE. PADRÃO POPULAR - FORNECIMENTO E INSTALAÇÃO. AF_01/2020	UN	2,0 = =02 unidades para novas instalações
13.3	TORNEIRA CROMADA DE MESA, 1/2"OU 3/4", PARA LAVATÓRIO, PADRÃO POPULAR - FORNECIMENTO E INSTALAÇÃO. AF_01/2020	UN	2,0 = =02 unidades para novas instalações

13.4	PAPELEIRA DE PAREDE EM METAL CROMADO SEM TAMPAS, INCLUSO FIXAÇÃO AF_01/2020	UN	4,0	= =04 unidades para novas instalações
13.5	BANCADA EM GRANITO CINZA ANDORINHA, E=2CM	m²	1,45	= = bancada para pia: 0,50m x 2,00m balcão para janela da cantina: 0,45m²
14 PINTURA				
14.1	EMASSAMENTO DE SUPERFÍCIE, COM APLICAÇÃO DE 02 DEMÃOS DE MASSA ACRÍLICA, LIXAMENTO E RETOQUES - REV 01	m²	575,25	= = Consta em quadro de dados do projeto
14.2	APLICAÇÃO MANUAL DE PINTURA COM TINTA LÁTEX PVA EM PAREDES, DUAS DEMÃOS. AF_06/2014	m²	329,67	= = Consta em quadro de dados do projeto
14.3	APLICAÇÃO MANUAL DE PINTURA COM TINTA LÁTEX ACRÍLICA EM PAREDES, DUAS DEMÃOS. AF_06/2014	m²	245,58	= = Consta em quadro de dados do projeto
14.4	PINTURA COM TINTA ACRÍLICA DE ACABAMENTO APLICADA A ROLO OU PINCEL SOBRE SUPERFÍCIES METÁLICAS (EXCETO PERFIL) EXECUTADO EM OBRA (02 DEMÃOS). AF_01/2020	m²	67,13	= = 55,43 + 11,70
14.5	PINTURA TINTA DE ACABAMENTO (PIGMENTADA) ESMALTE SINTÉTICO ACETINADO EM MADEIRA, 2 DEMÃOS. AF_01/2021	m²	20,16	= = 6,00 x 0,80 x 2,10 x 2,00 faces
15 DIVERSOS				
15.1	QUADRO ESCOLAR EM FÓRMICA BRANCA COM MOLDURA	m²	6,6	= = 3,00 X 1,10 X 02
15.2	QUADRO ESCOLAR PARA MURAL EM FELTRO VERDE	m²	2,2	= = 1,00 X 1,10 X 02
16 LIMPEZA DA OBRA				
16.1	LIMPEZA DE FOSSA ATÉ 5M3	un	1,0	= = para manutenção
16.2	LIMPEZA GERAL	m²	262,7	= = Consta em quadro de dados do projeto = área construída

ELINE
 GASPAR DE
 SENA:6071
 9572304

Assinado de forma
 digital por ELINE
 GASPAR DE
 SENA:60719572304
 Dados: 2022.11.07
 23:20:13 -03'00'



Bancos
SINAPI - 09/2022 - Maranhão
SBC - 10/2022 - Maranhão
ORSE - 08/2022 - Sergipe
SEINFRA - 027 - Ceará

B.D.I.
25,0%

Encargos Sociais
Não Desonerado:
Horista: 112,90%
Mensalista: 70,87%

SEMED - CNF
FOLHA 2/2
RUBRICA

OBRA -REFORMA DA ESCOLA DE ENSINO FUNDAMENTAL MIGUEL PEREIRA

Orçamento Sintético									
Item	Código	Banco	Descrição	Und	Quant.	Valor Unit	Valor Unit com BDI	Total	Peso (%)
1			SERVIÇOS PRELIMINARES					14.656,54	6,10 %
1.1	74209/001	SINAPI	PLACA DE OBRA EM CHAPA DE ACO GALVANIZADO	m ²	6	537,39	671,73	4.030,38	1,68 %
1.2	98524	SINAPI	LIMPEZA MANUAL DE VEGETAÇÃO EM TERRENO COM ENXADA.AF_05/2018	m ²	1665,75	2,31	2,88	4.797,36	2,00 %
1.3	90778	SINAPI	ENGENHEIRO CIVIL DE OBRA PLENO COM ENCARGOS COMPLEMENTARES	H	40	116,58	145,72	5.828,80	2,43 %
2			DEMOLIÇÃO E RETIRADA					4.750,00	1,98 %
2.1	97644	SINAPI	REMOÇÃO DE PORTAS, DE FORMA MANUAL, SEM REAPROVEITAMENTO. AF_12/2017	m ²	7,56	7,00	8,75	66,15	0,03 %
2.2	97645	SINAPI	REMOÇÃO DE JANELAS, DE FORMA MANUAL, SEM REAPROVEITAMENTO. AF_12/2017	m ²	15,4	25,33	31,66	487,56	0,20 %
2.3	18	ORSE	DEMOLIÇÃO DE PISO CERÂMICO OU LADRILHO	m ²	242,61	13,11	16,38	3.973,95	1,65 %
2.4	97622	SINAPI	DEMOLIÇÃO DE ALVENARIA DE BLOCO FURADO, DE FORMA MANUAL, SEM REAPROVEITAMENTO. AF_12/2017	m ³	0,5	42,62	53,27	26,63	0,01 %
2.5	97663	SINAPI	REMOÇÃO DE LOUÇAS, DE FORMA MANUAL, SEM REAPROVEITAMENTO. AF_12/2017	UN	5	9,23	11,53	57,65	0,02 %
2.6	97666	SINAPI	REMOÇÃO DE METAIS SANITÁRIOS, DE FORMA MANUAL, SEM REAPROVEITAMENTO. AF_12/2017	UN	2	6,74	8,42	16,84	0,01 %
2.7	97661	SINAPI	REMOÇÃO DE CABOS ELÉTRICOS, DE FORMA MANUAL, SEM REAPROVEITAMENTO. AF_12/2017	M	150,25	0,50	0,62	93,15	0,04 %
2.8	97660	SINAPI	REMOÇÃO DE INTERRUPTORES/TOMADAS ELÉTRICAS, DE FORMA MANUAL, SEM REAPROVEITAMENTO. AF_12/2017	UN	16	0,50	0,62	9,92	0,00 %
2.9	97665	SINAPI	REMOÇÃO DE LUMINÁRIAS, DE FORMA MANUAL, SEM REAPROVEITAMENTO. AF_12/2017	UN	15	0,97	1,21	18,15	0,01 %
3			MOVIMENTAÇÕES DE TERRAS					23,45	0,01 %
3.1	96523	SINAPI	ESCAVAÇÃO MANUAL PARA BLOCO DE COROAMENTO OU SAPATA (INCLUINDO ESCAVAÇÃO PARA COLOCAÇÃO DE FÓRMAS). AF_06/2017	m ³	0,25	75,04	93,80	23,45	0,01 %

4			FUNDAÇÃO						311,32	0,13 %
4.1	96617	SINAPI	LASTRO DE CONCRETO MAGRO, APLICADO EM BLOCOS DE COROAMENTO OU SAPATAS, ESPESSURA DE 3 CM. AF_08/2017	m²	1,92	16,76	20,95	40,22	40,22	0,02 %
4.2	92800	SINAPI	CORTE E DOBRA DE AÇO CA-60, DIÂMETRO DE 5,0 MM. AF_06/2022	KG	3,42	11,49	14,36	49,11	49,11	0,02 %
4.3	94965	SINAPI	CONCRETO FCK = 25MPA, TRAÇO 1:2,3:2,7 (EM MASSA SECA DE CIMENTO/ AREIA MÉDIA/ BRITA 1) - PREPARO MECÂNICO COM BETONEIRA 400 L. AF_05/2021	m³	0,25	483,89	604,86	151,21	151,21	0,06 %
4.4	103670	SINAPI	LANÇAMENTO COM USO DE BALDES, ADENSAMENTO E ACABAMENTO DE CONCRETO EM ESTRUTURAS. AF_02/2022	m³	0,25	226,50	283,12	70,78	70,78	0,03 %
5			PILARES E VIGAS						2.429,17	1,01 %
5.1	92419	SINAPI	MONTAGEM E DESMONTAGEM DE FÔRMA DE PILARES RETANGULARES E ESTRUTURAS SIMILARES, PÉ-DIREITO SIMPLES, EM CHAPA DE MADEIRA COMPENSADA RESINADA, 4 UTILIZAÇÕES. AF_09/2020	m²	2,05	76,72	95,90	196,59	196,59	0,08 %
5.2	92762	SINAPI	ARMAÇÃO DE PILAR OU VIGA DE ESTRUTURA CONVENCIONAL DE CONCRETO ARMADO UTILIZANDO AÇO CA-50 DE 10,0 MM - MONTAGEM. AF_06/2022	KG	10,56	12,79	15,98	168,74	168,74	0,07 %
5.3	94965	SINAPI	CONCRETO FCK = 25MPA, TRAÇO 1:2,3:2,7 (EM MASSA SECA DE CIMENTO/ AREIA MÉDIA/ BRITA 1) - PREPARO MECÂNICO COM BETONEIRA 400 L. AF_05/2021	m³	3,15	483,89	604,86	1.905,30	1.905,30	0,79 %
5.4	103670	SINAPI	LANÇAMENTO COM USO DE BALDES, ADENSAMENTO E ACABAMENTO DE CONCRETO EM ESTRUTURAS. AF_02/2022	m³	0,56	226,50	283,12	158,54	158,54	0,07 %
6			ALVENARIA/DIVISÓRIAS						998,27	0,42 %
6.1	103329	SINAPI	ALVENARIA DE VEDAÇÃO DE BLOCOS CERÂMICOS FURADOS NA HORIZONTAL DE 9X19X19 CM (ESPESSURA 9 CM) E ARGAMASSA DE ASSENTAMENTO COM PREPARO MANUAL. AF_12/2021	m²	10,2	78,30	97,87	998,27	998,27	0,42 %
7			COBERTURA						56.847,52	23,67 %
7.1	100435	SINAPI	RUFO EM FIBROCIMENTO PARA TELHA ONDULADA E = 6 MM, ABA DE 26 CM, INCLUSO TRANSPORTE VERTICAL, EXCETO CONTRARRUFO. AF_07/2019	M	6,8	74,09	92,61	629,74	629,74	0,26 %
7.2	276	ORSE	REVISÃO EM COBERTURA COM TELHA CERAMICA TIPO CANAL COMUM, ITABAIANA OU SIMILAR, COM REPOSIÇÃO DE 20% DO MATERIAL	m²	322,02	73,71	92,13	29.667,70	29.667,70	12,36 %
7.3	102234	SINAPI	PINTURA IMUNIZANTE PARA MADEIRA, 2 DEMÃOS. AF_01/2021	m²	322,42	20,74	25,92	8.357,12	8.357,12	3,48 %
7.4	4449	ORSE	FORRO DE PVC, EM RÉGUAS DE 10 OU 20 CM, APLICADO, INCLUSIVE ESTRUTURA PARA FIXAÇÃO (PERFIS EM PVC) MARCA ARAFORROS OU SIMILAR, INSTALADO - REV_06_10/2021	m²	197,9	70,00	87,50	17.316,25	17.316,25	7,21 %

SEMED - CNF
 FOLHA 9/10
 RUBRICA

7.5	94224	SINAPI	EMBOÇAMENTO COM ARGAMASSA TRAÇO 1:2:9 (CIMENTO, CAL E AREIA). AF_07/2019	M	34,14	20,55	25,68	876,71	0,37 %
8			REVESTIMENTOS E ACABAMENTOS					9.340,61	3,89 %
8.1	87878	SINAPI	CHAPISCO APLICADO EM ALVENARIAS E ESTRUTURAS DE CONCRETO INTERNAS, COM COLHER DE PEDREIRO. ARGAMASSA TRAÇO 1:3 COM PREPARO MANUAL. AF_06/2014	m²	20,4	4,21	5,26	107,30	0,04 %
8.2	3316	ORSE	REBOCO OU EMBOÇO EXTERNO, DE PAREDE, COM ARGAMASSA TRAÇO T5 - 1:2:8 (CIMENTO / CAL / AREIA), ESPESSURA 2,5 CM	m²	20,4	34,86	43,57	888,82	0,37 %
8.3	4973	ORSE	REVESTIMENTO CERÂMICO PARA PISO OU PAREDE, 45 X 45 CM, LINHA FUOCO BIANCO (PORCELANATO), ELIANE OU SIMILAR, APLICADO COM ARGAMASSA INDUSTRIALIZADA ACIII, REJUNTADO, EXCLUSIVE REGULARIZAÇÃO DE BASE OU EMBOÇO	m²	106,34	62,78	78,47	8.344,49	3,48 %
9			PAVIMENTAÇÃO					32.143,49	13,39 %
9.1	94992	SINAPI	EXECUÇÃO DE PASSEIO (CALÇADA) OU PISO DE CONCRETO COM CONCRETO MOLDADO IN LOCO, FEITO EM OBRA, ACABAMENTO CONVENCIONAL, ESPESSURA 6 CM, ARMADO. AF_07/2016	m²	24,13	81,26	101,57	2.450,88	1,02 %
9.2	94438	SINAPI	(COMPOSIÇÃO REPRESENTATIVA) DO SERVIÇO DE CONTRAPISO EM ARGAMASSA TRAÇO 1:4 (CIM E AREIA), EM BÊTONEIRA 400 L, ESPESSURA 3 CM ÁREAS SECAS E 3 CM ÁREAS MOLHADAS, PARA EDIFICAÇÃO HABITACIONAL UNIFAMILIAR (CASA) E EDIFICAÇÃO PÚBLICA PADRÃO. AF_11/2014	m²	242,61	39,65	49,56	12.023,75	5,01 %
9.3	87251	SINAPI	REVESTIMENTO CERÂMICO PARA PISO COM PLACAS TIPO ESMALTADA EXTRA DE DIMENSÕES 45X45 CM APLICADA EM AMBIENTES DE ÁREA MAIOR QUE 10 M2. AF_06/2014	m²	242,61	55,75	69,68	16.905,06	7,04 %
9.4	88648	SINAPI	RODAPÉ CERÂMICO DE 7CM DE ALTURA COM PLACAS TIPO ESMALTADA EXTRA DE DIMENSÕES 35X35CM. AF_06/2014	M	78,5	7,79	9,73	763,80	0,32 %
10			ESQUADRIAS					67.846,02	28,25 %
10.1			PORTAS					21.015,56	8,75 %
10.1.1	100689	SINAPI	KIT DE PORTA DE MADEIRA FRISADA, SEMI-OCA (LEVE OU MÉDIA), PADRÃO MÉDIO, 80X210CM, ESPESSURA DE 3,5CM, ITENS INCLUSOS: DOBRADIÇAS, MONTAGEM E INSTALAÇÃO DE BATENTE, FECHADURA COM EXECUÇÃO DO FURO - FORNECIMENTO E INSTALAÇÃO. AF_12/2019	UN	6	897,89	1.122,36	6.734,16	2,80 %
10.1.2	91338	SINAPI	PORTA DE ALUMINIO DE ABRIR COM LAMBRI, COM GUARNIÇÃO, FIXAÇÃO COM PARAFUSOS - FORNECIMENTO E INSTALAÇÃO. AF_12/2019	m²	5,04	987,73	1.234,66	6.222,68	2,59 %
10.1.3	100701	SINAPI	PORTA DE FERRO, DE ABRIR, TIPO GRADE COM CHAPA, COM GUARNIÇÕES. AF_12/2019	m²	11,7	551,03	688,78	8.058,72	3,36 %
10.2			JANELAS					46.830,46	19,50 %

SEMED - CNF
 FOLHA 2
 RUBRICA 2

10.2.1	94573	SINAPI	JANELA DE ALUMÍNIO DE CORRER COM 4 FOLHAS PARA VIDROS, COM VIDROS, BATENTE, ACABAMENTO COM ACETATO OU BRILHANTE E FERRAGENS. EXCLUSIVE ALIZAR E CONTRAMARCO. FORNECIMENTO E INSTALAÇÃO. AF_12/2019	m²	11	409,82	512,27	5.634,97	2,35 %
10.2.2	1857	ORSE	PORTA EM AÇO, EM CHAPA GALVANIZADA Nº24, RAIADA, DE ENROLAR	m²	1,32	205,47	256,83	339,01	0,14 %
10.2.3	112210	SBC	JANELA ALUMINIO NATURAL BASCULANTE COM VIDRO	m²	1,92	687,75	859,68	1.650,58	0,69 %
10.2.4	99861	SINAPI	GRADIL EM FERRO FIXADO EM VÃOS DE JANELAS, FORMADO POR BARRAS CHATAS DE 25X4,8 MM. AF_04/2019	m²	55,43	548,84	686,05	38.027,75	15,84 %
10.2.5	94570	SINAPI	JANELA DE ALUMÍNIO DE CORRER COM 2 FOLHAS PARA VIDROS, COM VIDROS, BATENTE, ACABAMENTO COM ACETATO OU BRILHANTE E FERRAGENS. EXCLUSIVE ALIZAR E CONTRAMARCO. FORNECIMENTO E INSTALAÇÃO. AF_12/2019	m²	2,64	357,02	446,27	1.178,15	0,49 %
11			INSTALAÇÕES ELÉTRICAS					13.529,99	5,63 %
11.1	91926	SINAPI	CABO DE COBRE FLEXIVEL ISOLADO, 2,5 MM², ANTI-CHAMA 450/750 V, PARA CIRCUITOS TERMINAIS - FORNECIMENTO E INSTALAÇÃO. AF_12/2015	M	340,2	3,78	4,72	1.605,74	0,67 %
11.2	91929	SINAPI	CABO DE COBRE FLEXIVEL ISOLADO, 4 MM², ANTI-CHAMA 0,6/1,0 KV, PARA CIRCUITOS TERMINAIS - FORNECIMENTO E INSTALAÇÃO. AF_12/2015	M	175,45	6,30	7,87	1.380,79	0,58 %
11.3	91931	SINAPI	CABO DE COBRE FLEXIVEL ISOLADO, 6 MM², ANTI-CHAMA 0,6/1,0 KV, PARA CIRCUITOS TERMINAIS - FORNECIMENTO E INSTALAÇÃO. AF_12/2015	M	50,2	8,90	11,12	558,22	0,23 %
11.4	91854	SINAPI	ELETRODUTO FLEXÍVEL CORRUGADO, PVC, DN 25 MM (3/4"), PARA CIRCUITOS TERMINAIS, INSTALADO EM PAREDE - FORNECIMENTO E INSTALAÇÃO. AF_12/2015	M	125,32	7,73	9,66	1.210,59	0,50 %
11.5	91836	SINAPI	ELETRODUTO FLEXÍVEL CORRUGADO, PVC, DN 32 MM (1"), PARA CIRCUITOS TERMINAIS, INSTALADO EM FORRO - FORNECIMENTO E INSTALAÇÃO. AF_12/2015	M	50,2	10,96	13,70	687,74	0,29 %
11.6	93655	SINAPI	DISJUNTOR MONOPOLAR TIPO DIN, CORRENTE NOMINAL DE 20A - FORNECIMENTO E INSTALAÇÃO. AF_10/2020	UN	4	11,44	14,30	57,20	0,02 %
11.7	93672	SINAPI	DISJUNTOR TRIPOLAR TIPO DIN, CORRENTE NOMINAL DE 40A - FORNECIMENTO E INSTALAÇÃO. AF_10/2020	UN	1	73,85	92,31	92,31	0,04 %
11.8	93653	SINAPI	DISJUNTOR MONOPOLAR TIPO DIN, CORRENTE NOMINAL DE 10A - FORNECIMENTO E INSTALAÇÃO. AF_10/2020	UN	2	9,93	12,41	24,82	0,01 %
11.9	91953	SINAPI	INTERRUPTOR SIMPLES (1 MÓDULO), 10A/250V, INCLUINDO SUPORTE E PLACA - FORNECIMENTO E INSTALAÇÃO. AF_12/2015	UN	5	24,39	30,48	152,40	0,06 %

SEMED - ONF
 FOLHA
 FUBRICA

11.10	91959	SINAPI	INTERRUPTOR SIMPLES (2 MÓDULOS), 10A/250V, INCLUINDO SUPORTE E PLACA - FORNECIMENTO E INSTALAÇÃO. AF_12/2015	UN	8	38,70	48,37	386,96	0,16 %
11.11	C1637	SEINFRA	LUMINÁRIA FLUORESCENTE COMPLETA (1 X 32)W	UN	8	87,18	108,97	871,76	0,36 %
11.12	97589	SINAPI	LUMINÁRIA TIPO PLAFON EM PLÁSTICO, DE SOBREPOR, COM 1 LÂMPADA FLUORESCENTE DE 15 W, SEM REATOR - FORNECIMENTO E INSTALAÇÃO. AF_02/2020	UN	5	32,56	40,70	203,50	0,08 %
11.13	101883	SINAPI	QUADRO DE DISTRIBUIÇÃO DE ENERGIA EM CHAPA DE AÇO GALVANIZADO, DE EMBUTIR, COM BARRAMENTO TRIFÁSICO, PARA 18 DISJUNTORES DIN 100A - FORNECIMENTO E INSTALAÇÃO. AF_10/2020	UN	1	616,94	771,17	771,17	0,32 %
11.14	93654	SINAPI	DISJUNTOR MONOPOLAR TIPO DIN, CORRENTE NOMINAL DE 16A - FORNECIMENTO E INSTALAÇÃO. AF_10/2020	UN	2	10,41	13,01	26,02	0,01 %
11.15	93145	SINAPI	PONTO DE ILUMINAÇÃO E TOMADA, RESIDENCIAL, INCLUINDO INTERRUPTOR SIMPLES E TOMADA 10A/250V, CAIXA ELÉTRICA, ELETRODUTO, CABO, RASGO, QUEBRA E CHUMBAMENTO (EXCLUINDO LUMINÁRIA E LÂMPADA). AF_01/2016	UN	13	192,52	240,65	3.128,45	1,30 %
11.16	93142	SINAPI	PONTO DE TOMADA RESIDENCIAL INCLUINDO TOMADA (2 MÓDULOS) 10A/250V, CAIXA ELÉTRICA, ELETRODUTO, CABO, RASGO, QUEBRA E CHUMBAMENTO. AF_01/2016	UN	8	175,05	218,81	1.750,48	0,73 %
11.17	3397	ORSE	PONTO DE TOMADA 3P PARA AR CONDICIONADO ATÉ 3000 VA, COM ELETRODUTO DE PVC FLEXÍVEL SANFONADO EMBUTIDO Ø 3/4", INCLUINDO CONJUNTO ASTOP/30A-220V, INCLUSIVE ATERRAMENTO	pt	2	248,74	310,92	621,84	0,26 %
12			INSTALAÇÕES HIDROSSANITÁRIAS					3.677,77	1,53 %
12.1	89711	SINAPI	TUBO PVC, SERIE NORMAL, ESGOTO PREDIAL, DN 40 MM, FORNECIDO E INSTALADO EM RAMAL DE DESCARGA OU RAMAL DE ESGOTO SANITÁRIO. AF_12/2014	M	12	17,12	21,40	256,80	0,11 %
12.2	89848	SINAPI	TUBO PVC, SERIE NORMAL, ESGOTO PREDIAL, DN 100 MM, FORNECIDO E INSTALADO EM SUBCOLETOR AÉREO DE ESGOTO SANITÁRIO. AF_12/2014	M	12	26,33	32,91	394,92	0,16 %
12.3	89726	SINAPI	JOELHO 45 GRAUS, PVC, SERIE NORMAL, ESGOTO PREDIAL, DN 40 MM, JUNTA SOLDÁVEL, FORNECIDO E INSTALADO EM RAMAL DE DESCARGA OU RAMAL DE ESGOTO SANITÁRIO. AF_12/2014	UN	1	7,34	9,17	9,17	0,00 %
12.4	89809	SINAPI	JOELHO 90 GRAUS, PVC, SERIE NORMAL, ESGOTO PREDIAL, DN 100 MM, JUNTA ELÁSTICA, FORNECIDO E INSTALADO EM PRUMADA DE ESGOTO SANITÁRIO OU VENTILAÇÃO. AF_12/2014	UN	1	27,42	34,27	34,27	0,01 %
12.5	89783	SINAPI	JUNÇÃO SIMPLES, PVC, SERIE NORMAL, ESGOTO PREDIAL, DN 40 MM, JUNTA SOLDÁVEL, FORNECIDO E INSTALADO EM RAMAL DE DESCARGA OU RAMAL DE ESGOTO SANITÁRIO. AF_12/2014	UN	2	12,58	15,72	31,44	0,01 %

SEMED - CNF
 FOLHA
 RUBRICA

12.6	89834	SINAPI	JUNÇÃO SIMPLES, PVC, SERIE NORMAL, ESGOTO PREDIAL, DN 100 X 100 MM, JUNTA ELÁSTICA, FORNECIDO E INSTALADO EM PRUMADA DE ESGOTO SANITÁRIO OU VENTILAÇÃO. AF_12/2014	UN	2	50,20	62,75	125,50	0,05 %
12.7	89438	SINAPI	TE, PVC, SOLDÁVEL, DN 20MM, INSTALADO EM RAMAL DE DISTRIBUIÇÃO DE ÁGUA - FORNECIMENTO E INSTALAÇÃO. AF_12/2014	UN	4	8,02	10,02	40,08	0,02 %
12.8	89617	SINAPI	TE, PVC, SOLDÁVEL, DN 25MM, INSTALADO EM PRUMADA DE ÁGUA - FORNECIMENTO E INSTALAÇÃO. AF_12/2014	UN	4	6,48	8,10	32,40	0,01 %
12.9	91784	SINAPI	(COMPOSIÇÃO REPRESENTATIVA) DO SERVIÇO DE INSTALAÇÃO DE TUBOS DE PVC, SOLDÁVEL, ÁGUA FRIA, DN 20 MM (INSTALADO EM RAMAL, SUB-RAMAL OU RAMAL DE DISTRIBUIÇÃO), INCLUSIVE CONEXÕES, CORTES E FIXAÇÕES, PARA PRÉDIOS. AF_10/2015	M	12,5	38,40	48,00	600,00	0,25 %
12.10	91785	SINAPI	(COMPOSIÇÃO REPRESENTATIVA) DO SERVIÇO DE INSTALAÇÃO DE TUBOS DE PVC, SOLDÁVEL, ÁGUA FRIA, DN 25 MM (INSTALADO EM RAMAL, SUB-RAMAL, RAMAL DE DISTRIBUIÇÃO OU PRUMADA), INCLUSIVE CONEXÕES, CORTES E FIXAÇÕES, PARA PRÉDIOS.	M	12,5	38,17	47,71	596,37	0,25 %
12.11	4883	ORSE	CAIXA DE INSPEÇÃO 0.60 X 0.60 X 0.60M	un	1	605,60	757,00	757,00	0,32 %
12.12	102622	SINAPI	CAIXA D'ÁGUA EM POLIETILENO, 500 LITROS (INCLUSOS TUBOS, CONEXÕES E TORNEIRA DE BÓIA) - FORNECIMENTO E INSTALAÇÃO. AF_06/2021	UN	1	639,86	799,82	799,82	0,33 %
13			LOUÇAS / METAIS / APARELHOS					4.169,00	1,74 %
13.1	86932	SINAPI	VASO SANITÁRIO SIFONADO COM CAIXA ACOPLADA LOUÇA BRANCA - PADRÃO MÉDIO, INCLUSO ENGATE FLEXÍVEL EM METAL CROMADO, 1/2 X 40CM - FORNECIMENTO E INSTALAÇÃO. AF_01/2020	UN	4	514,17	642,71	2.570,84	1,07 %
13.2	86904	SINAPI	LAVATÓRIO LOUÇA BRANCA SUSPENSO, 29,5 X 39CM OU EQUIVALENTE, PADRÃO POPULAR - FORNECIMENTO E INSTALAÇÃO. AF_01/2020	UN	2	137,82	172,27	344,54	0,14 %
13.3	86906	SINAPI	TORNEIRA CROMADA DE MESA, 1/2"OU 3/4," PARA LAVATÓRIO, PADRÃO POPULAR - FORNECIMENTO E INSTALAÇÃO. AF_01/2020	UN	2	55,50	69,37	138,74	0,06 %
13.4	95544	SINAPI	PAPELEIRA DE PAREDE EM METAL CROMADO SEM TAMPA, INCLUSO FIXAÇÃO. AF_01/2020	UN	4	63,51	79,38	317,52	0,13 %
13.5	10759	ORSE	BANCADA EM GRANITO CINZA ANDORINHA, E=2CM	m²	1,45	439,93	549,91	797,36	0,33 %
14			PINTURA					23.844,57	9,93 %
14.1	8624	ORSE	EMASSAMENTO DE SUPERFÍCIE, COM APLICAÇÃO DE 02 DEMÃOS DE MASSA ACRÍLICA, LIXAMENTO E RETOQUES - REV 01	m²	575,25	16,99	21,23	12.212,55	5,09 %
14.2	88487	SINAPI	APLICAÇÃO MANUAL DE PINTURA COM TINTA LÁTEX PVA EM PAREDES, DUAS DEMÃOS. AF_06/2014	m²	329,67	12,24	15,30	5.043,95	2,10 %

EMED - CNF
 CHA
 994

14.3	88489	SINAPI	APLICAÇÃO MANUAL DE PINTURA COM TINTA LÁTEX ACRÍLICA EM PAREDES, DUAS DEMÃOS. AF_06/2014	m²	245,58	13,85	17,31	4.250,98	1,77 %
14.4	100754	SINAPI	PINTURA COM TINTA ACRÍLICA DE ACABAMENTO APLICADA A ROLO OU PINCEL SOBRE SUPERFÍCIES METÁLICAS (EXCETO PERFIL) EXECUTADO EM OBRA (02 DEMÃOS). AF_01/2020	m²	67,13	23,57	29,46	1.977,64	0,82 %
14.5	102219	SINAPI	PINTURA TINTA DE ACABAMENTO (PIGMENTADA) ESMALTE SINTÉTICO ACETINADO EM MADEIRA, 2 DEMÃOS. AF_01/2021	m²	20,16	14,27	17,83	359,45	0,15 %
15			DIVERSOS					4.372,97	1,82 %
15.1	2387	ORSE	QUADRO ESCOLAR EM FÓRMICA BRANCA COM MOLDURA	m²	6,6	412,39	515,48	3.402,16	1,42 %
15.2	2388	ORSE	QUADRO ESCOLAR PARA MURAL EM FELTRO VERDE	m²	2,2	353,03	441,28	970,81	0,40 %
16			LIMPEZA DA OBRA					1.186,19	0,49 %
16.1	12637	ORSE	LIMPEZA DE FOSSA ATÉ 5M3	un	1	350,00	437,50	437,50	0,18 %
16.2	2450	ORSE	LIMPEZA GERAL	m²	262,7	2,28	2,85	748,69	0,31 %

Total sem BDI

Total do BDI

Total Geral

192.127,73

47.999,15

240.126,88

ELINE
GASPAR DE
SENA:607195
72304

Assinado de forma
digital por ELINE
GASPAR DE
SENA:60719572304
Dados: 2022.11.07
23:20:28 -03'00'

SEMED - CNIF
FOLHA
RUBRICA



Bancos
SINAPI - 09/2022 -
Maranhão
SBC - 10/2022 -
Maranhão
ORSE - 08/2022 -
Sergipe
SEINFRA - 027 - Ceará

B.D.
25,0%

Encargos Sociais
Não Desonerado:
Horista: 112,90%
Mensalista: 70,87%

OBRA -REFORMA DA ESCOLA DE ENSINO FUNDAMENTAL MIGUEL PEREIRA

Cronograma Físico e Financeiro								
Item	Descrição	Total Por Etapa	30 DIAS	60 DIAS	90 DIAS	120 DIAS	150 DIAS	180 DIAS
1	SERVIÇOS PRELIMINARES	100,00% 14.656,54	100,00% 14.656,54					
2	DEMOLIÇÃO E RETIRADA	100,00% 4.750,00	100,00% 4.750,00					
3	MOVIMENTAÇÕES DE TERRAS	100,00% 23,45	100,00% 23,45					
4	FUNDAÇÃO	100,00% 311,32	50,00% 155,66	50,00% 155,66				
5	PILARES E VIGAS	100,00% 2.429,17	50,00% 1.214,59	50,00% 1.214,59				
6	ALVENARIA/DIVISÓRIAS	100,00% 998,27	50,00% 499,14	50,00% 499,14				
7	COBERTURA	100,00% 56.847,52		25,00% 14.211,88	25,00% 14.211,88	25,00% 14.211,88	25,00% 14.211,88	
8	REVESTIMENTOS E ACABAMENTOS	100,00% 9.340,61			10,00% 934,06	30,00% 2.802,18	30,00% 2.802,18	30,00% 2.802,18
9	PAVIMENTAÇÃO	100,00% 32.143,49	10,00% 3.214,35	20,00% 6.428,70	20,00% 6.428,70	20,00% 6.428,70	20,00% 6.428,70	10,00% 3.214,35
10	ESQUADRIAS	100,00% 67.846,02				50,00% 33.923,01	50,00% 33.923,01	
11	INSTALAÇÕES ELÉTRICAS	100,00% 13.529,99	10,00% 1.353,00	20,00% 2.706,00	30,00% 4.059,00	30,00% 4.059,00	10,00% 1.353,00	
12	INSTALAÇÕES HIDROSSANITÁRIAS	100,00% 3.677,77			50,00% 1.838,89	50,00% 1.838,89		
13	LOUÇAS / METAIS / APARELHOS	100,00% 4.169,00					40,00% 1.667,60	60,00% 2.501,40
14	PINTURA	100,00% 23.844,57					50,00% 11.922,29	50,00% 11.922,29
15	DIVERSOS	100,00% 4.372,97						100,00% 4.372,97
16	LIMPEZA DA OBRA	100,00% 1.186,19						100,00% 1.186,19
Porcentagem			10,77%	10,5%	11,44%	26,35%	30,11%	10,83%
Custo			25.866,72	25.215,96	27.472,52	63.263,65	72.308,66	25.999,36
Porcentagem Acumulado			10,77%	21,27%	32,71%	59,06%	89,17%	100,0%
Custo Acumulado			25.866,71	51.082,67	78.555,19	141.818,84	214.127,50	240.126,86

ELINE GASPAR DE
SENA:60719572304

Assinado de forma digital por
ELINE GASPAR DE
SENA:60719572304
Dados: 2022.11.07 23:20:42 -03'00'

SEMED - CNF
SOLHA



Bancos
SINAPI - 09/2022 - Maranhão
SBC - 10/2022 - Maranhão
ORSE - 08/2022 - Sergipe
SEINFRA - 027 - Ceará

B.D.I.
25,0%

Encargos Sociais
Não Desonerado:
Horista: 112,90%
Mensalista: 70,87%

SEMED - CNF
FOLHA 117
RUBRICA

OBRA -REFORMA DA ESCOLA DE ENSINO FUNDAMENTAL MIGUEL PEREIRA

Curva ABC de Serviços										
Código	Banco	Descrição	Tipo	Und	Quant.	Valor Unit	Total	Peso (%)	Peso Acumulado (%)	
276	ORSE	REVISÃO EM COBERTURA COM TELHA CERAMICA TIPO CANAL COMUM, ITABAIANA OU SIMILAR, COM REPOSIÇÃO DE 20% DO MATERIAL	Telhamento	m ²	618,95	92,13	57.023,86	14,05	14,05	
2375	ORSE	MURO EM ALVENARIA BLOCO CERÂMICO, E= 0,09M, C/ ALV DE PEDRA 0,35 X 0,60M, PILARES (9X20CM) A CADA 3,0M, CINTAS INFERIOR E SUPERIOR (9X15CM) EM CONCRETO ARMADO FCK=15,0 MPA, C/ CHAPISCO, REBOCO E PINTURA HIDRACOR OU SIMILAR.	Muros	m ²	101,42	366,22	37.142,03	9,15	23,20	
87251	SINAPI	REVESTIMENTO CERÂMICO PARA PISO COM PLACAS TIPO ESMALTADA EXTRA DE DIMENSÕES 45X45 CM APLICADA EM AMBIENTES DE ÁREA MAIOR QUE 10 M2. AF_06/2014	PISO - PISOS	m ²	485,66	69,68	33.840,78	8,34	31,54	
4449	ORSE	FORRO DE PVC, EM RÉGUAS DE 10 OU 20 CM, APLICADO, INCLUSIVE ESTRUTURA PARA FIXAÇÃO (PERFIS EM PVC) MARCA ARAFORROS OU SIMILAR, INSTALADO - REV 06_10/2021	Forros	m ²	358,92	87,50	31.405,50	7,74	39,27	
8624	ORSE	EMASSAMENTO DE SUPERFÍCIE, COM APLICAÇÃO DE 02 DEMÃOS DE MASSA ACRÍLICA, LIXAMENTO E RETOQUES - REV 01	Latex PVA	m ²	1.384,53	21,23	29.393,57	7,24	46,51	
94438	SINAPI	(COMPOSIÇÃO REPRESENTATIVA) DO SERVIÇO DE CONTRAPISO EM ARGAMASSA TRAÇO 1:4 (CIM E AREIA), EM BETONEIRA 400 L, ESPESSURA 3 CM ÁREAS SECAS E 3 CM ÁREAS MOLHADAS, PARA EDIFICAÇÃO HABITACIONAL UNIFAMILIAR (CASA) E EDIFICAÇÃO PÚBLICA PADRÃO. AF_11/2014	PISO - PISOS	m ²	354,08	49,56	17.548,20	4,32	50,84	
102234	SINAPI	PINTURA IMUNIZANTE PARA MADEIRA, 2 DEMÃOS. AF_01/2021	PINT - PINTURAS	m ²	618,95	25,92	16.043,18	3,95	54,79	
88487	SINAPI	APLICAÇÃO MANUAL DE PINTURA COM TINTA LÁTEX PVA EM PAREDES, DUAS DEMÃOS. AF_06/2014	PINT - PINTURAS	m ²	1.014,49	15,30	15.521,69	3,82	58,61	
87275	SINAPI	REVESTIMENTO CERÂMICO PARA PAREDES INTERNAS COM PLACAS TIPO ESMALTADA EXTRA DE DIMENSÕES 33X45 CM APLICADAS EM AMBIENTES DE ÁREA MAIOR QUE 5 M ² A MEIA ALTURA DAS PAREDES. AF_06/2014	REVE - REVESTIMENTO E TRATAMENTO DE SUPERFÍCIES	m ²	140,22	94,38	13.233,96	3,26	61,87	
91338	SINAPI	PORTA DE ALUMÍNIO DE ABRIR COM LAMBRI, COM GUARNIÇÃO, FIXAÇÃO COM PARAFUSOS - FORNECIMENTO E INSTALAÇÃO. AF_12/2019	ESQV - ESQUADRIAS/FERRAGENS/VIDROS	m ²	10,08	1.234,66	12.445,37	3,07	64,94	

99861	SINAPI	GRADIL EM FERRO FIXADO EM VÃOS DE JANELAS, FORMADO POR BARRAS CHATAS DE 25X4,8 MM. AF_04/2019	ESQV - ESQUADRIAS/FERRAGENS/VIDROS	m²	16,09	686,05	11.038,54	2,72	67,66
94573	SINAPI	JANELA DE ALUMÍNIO DE CORRER COM 4 FOLHAS PARA VIDROS, COM VIDROS, BATENTE, ACABAMENTO COM ACETATO OU BRILHANTE E FERRAGENS. EXCLUSIVE ALIZAR E CONTRAMARCO. FORNECIMENTO E INSTALAÇÃO. AF_12/2019	ESQV - ESQUADRIAS/FERRAGENS/VIDROS	m²	19,8	512,27	10.142,94	2,50	70,16
100689	SINAPI	KIT DE PORTA DE MADEIRA FRISADA, SEMI-OCA (LEVE OU MÉDIA), PADRÃO MÉDIO, 80X210CM, ESPESSURA DE 3,5CM, ITENS INCLUSOS: DOBRADIÇAS, MONTAGEM E INSTALAÇÃO DE BATENTE, FECHADURA COM EXECUÇÃO DO FURO - FORNECIMENTO E INSTALAÇÃO. AF_12/2019	ESQV - ESQUADRIAS/FERRAGENS/VIDROS	UN	9,0	1.122,36	10.101,24	2,49	72,65
18	ORSE	DEMOLIÇÃO DE PISO CERÂMICO OU LADRILHO	Demolições / Remoções	m²	485,66	16,38	7.955,11	1,96	74,61
91926	SINAPI	CABO DE COBRE FLEXÍVEL ISOLADO, 2,5 MM², ANTI-CHAMA 450/750 V, PARA CIRCUITOS TERMINAIS - FORNECIMENTO E INSTALAÇÃO. AF_12/2015	INEL - INSTALAÇÃO ELÉTRICA/ELETRIFICAÇÃO E ILUMINAÇÃO EXTERNA	M	1.525,6	4,72	7.200,83	1,77	76,38
2387	ORSE	QUADRO ESCOLAR EM FÓRMICA BRANCA COM MOLDURA	Alambrados e Gradis	m²	13,2	515,48	6.804,33	1,68	78,06
88489	SINAPI	APLICAÇÃO MANUAL DE PINTURA COM TINTA LÁTEX ACRÍLICA EM PAREDES, DUAS DEMÃOS. AF_06/2014	PINT - PINTURAS	m²	370,04	17,31	6.405,39	1,58	79,64
100701	SINAPI	PORTA DE FERRO, DE ABRIR, TIPO GRADE COM CHAPA, COM GUARNIÇÕES. AF_12/2019	ESQV - ESQUADRIAS/FERRAGENS/VIDROS	m²	9,18	688,78	6.323,00	1,56	81,19
90778	SINAPI	ENGENHEIRO CIVIL DE OBRA PLENO COM ENCARGOS COMPLEMENTARES	SEDI - SERVIÇOS DIVERSOS	H	40,0	145,72	5.828,80	1,44	82,63
93145	SINAPI	PONTO DE ILUMINAÇÃO E TOMADA, RESIDENCIAL, INCLUINDO INTERRUPTOR SIMPLES E TOMADA 10A/250V, CAIXA ELÉTRICA, ELETRODUTO, CABO, RASGO, QUEBRA E CHUMBAMENTO (EXCLUINDO LUMINÁRIA E LÂMPADA). AF_01/2016	INEL - INSTALAÇÃO ELÉTRICA/ELETRIFICAÇÃO E ILUMINAÇÃO EXTERNA	UN	22,0	240,65	5.294,30	1,30	83,93
94992	SINAPI	EXECUÇÃO DE PASSEIO (CALÇADA) OU PISO DE CONCRETO COM CONCRETO MOLDADO IN LOCO, FEITO EM OBRA, ACABAMENTO CONVENCIONAL, ESPESSURA 6 CM, ARMADO. AF_07/2016	PISO - PISOS	m²	49,44	101,57	5.021,62	1,24	85,17
91854	SINAPI	ELETRODUTO FLEXÍVEL CORRUGADO, PVC, DN 25 MM (3/4"), PARA CIRCUITOS TERMINAIS, INSTALADO EM PAREDE - FORNECIMENTO E INSTALAÇÃO. AF_12/2015	INEL - INSTALAÇÃO ELÉTRICA/ELETRIFICAÇÃO E ILUMINAÇÃO EXTERNA	M	425,32	9,66	4.108,59	1,01	86,18
74209/001	SINAPI	PLACA DE OBRA EM CHAPA DE ACO GALVANIZADO	CANT - CANTEIRO DE OBRAS	m²	6,0	671,73	4.030,38	0,99	87,18
112210	SBC	JANELA ALUMINIO NATURAL BASCULANTE COM VIDRO	ESQUADRIAS DE ALUMINIO	m²	4,28	859,68	3.679,43	0,91	88,08
91929	SINAPI	CABO DE COBRE FLEXÍVEL ISOLADO, 4 MM², ANTI-CHAMA 0,6/1,0 KV, PARA CIRCUITOS TERMINAIS - FORNECIMENTO E INSTALAÇÃO. AF_12/2015	INEL - INSTALAÇÃO ELÉTRICA/ELETRIFICAÇÃO E ILUMINAÇÃO EXTERNA	M	375,45	7,87	2.954,79	0,73	88,81
86932	SINAPI	VASO SANITÁRIO SIFONADO COM CAIXA ACOPLADA LOUÇA BRANCA - PADRÃO MÉDIO, INCLUSO ENGATE FLEXÍVEL EM METAL CROMADO, 1/2 X 40CM - FORNECIMENTO E INSTALAÇÃO. AF_01/2020	INHI - INSTALAÇÕES HIDROS SANITÁRIAS	UN	4,0	642,71	2.570,84	0,63	89,44
91836	SINAPI	ELETRODUTO FLEXÍVEL CORRUGADO, PVC, DN 32 MM (1"), PARA CIRCUITOS TERMINAIS, INSTALADO EM FORRO - FORNECIMENTO E INSTALAÇÃO. AF_12/2015	INEL - INSTALAÇÃO ELÉTRICA/ELETRIFICAÇÃO E ILUMINAÇÃO EXTERNA	M	175,18	13,70	2.399,96	0,59	90,04
103329	SINAPI	ALVENARIA DE VEDAÇÃO DE BLOCOS CERÂMICOS FURADOS NA HORIZONTAL DE 9X19X19 CM (ESPESSURA 9 CM) E ARGAMASSA DE ASSENTAMENTO COM PREPARO MANUAL. AF_12/2021	PARE - PAREDES/PAINÉIS	m²	24,33	97,87	2.381,17	0,59	90,62

SEMED - CNF
FOLHA 2/3
RUBRICA

97633	SINAPI	DEMOLIÇÃO DE REVESTIMENTO CERÂMICO, DE FORMA MANUAL, SEM REAPROVEITAMENTO. AF_12/2017	SERP - SERVIÇOS PRELIMINARES	m²	103,77	21,40	2.220,67	0,55	91,17
C1637	SEINFRA	LUMINÁRIA FLUORESCENTE COMPLETA (1 X 32)W	LUMINÁRIAS INTERNAS / EXTERNAS / ACESSÓRIOS	UN	20,0	108,97	2.179,40	0,54	91,71
3397	ORSE	PONTO DE TOMADA 3P PARA AR CONDICIONADO ATÉ 3000 VA, COM ELETRODUTO DE PVC FLEXÍVEL SANFONADO EMBUTIDO Ø 3/4", INCLUINDO CONJUNTO ASTOP/30A-220V, INCLUSIVE ATERRAMENTO	Conversão InfoWOrca	pt	7,0	310,92	2.176,44	0,54	92,24
3316	ORSE	REBOCO OU EMBOÇO EXTERNO, DE PAREDE, COM ARGAMASSA TRAÇO T5 - 1:2:8 (CIMENTO / CAL / AREIA), ESPESSURA 2,5 CM	Conversão InfoWOrca	m²	48,66	43,57	2.120,11	0,52	92,76
2388	ORSE	QUADRO ESCOLAR PARA MURAL EM FELTRO VERDE	Mobiliário	m²	4,4	441,28	1.941,63	0,48	93,24
94224	SINAPI	EMBOÇAMENTO COM ARGAMASSA TRAÇO 1:2:9 (CIMENTO, CAL E AREIA), AF_07/2019	COBE - COBERTURA	M	75,25	25,68	1.932,42	0,48	93,72
2450	ORSE	LIMPEZA GERAL	Limpeza	m²	642,06	2,85	1.829,87	0,45	94,17
88648	SINAPI	RODAPÉ CERÂMICO DE 7CM DE ALTURA COM PLACAS TIPO ESMALTADA EXTRA DE DIMENSÕES 35X35CM. AF_06/2014	PISO - PISOS	M	185,66	9,73	1.806,47	0,45	94,61
102623	SINAPI	CAIXA D'ÁGUA EM POLIETILENO, 1000 LITROS (INCLUSOS TUBOS, CONEXÕES E TORNEIRA DE BÓIA) - FORNECIMENTO E INSTALAÇÃO. AF_06/2021	INHI - INSTALAÇÕES HIDROSANITÁRIAS	UN	1,0	1.127,90	1.127,90	0,28	94,89
91931	SINAPI	CABO DE COBRE FLEXÍVEL ISOLADO, 6 MM², ANTI-CHAMA 0,6/1,0 KV, PARA CIRCUITOS TERMINAIS - FORNECIMENTO E INSTALAÇÃO. AF_12/2015	INEL - INSTALAÇÃO ELÉTRICA/ELETRIFICAÇÃO E ILUMINAÇÃO EXTERNA	M	100,2	11,12	1.114,22	0,27	95,17
96542	SINAPI	FABRICAÇÃO, MONTAGEM E DESMONTAGEM DE FÔRMA PARA VIGA BALDRAME, EM CHAPA DE MADEIRA COMPENSADA RESINADA, E=17 MM, 4 UTILIZAÇÕES. AF_06/2017	FUES - FUNDAÇÕES E ESTRUTURAS	m²	10,05	107,63	1.081,68	0,27	95,43
93141	SINAPI	PONTO DE TOMADA RESIDENCIAL INCLUINDO TOMADA 10A/250V, CAIXA ELÉTRICA, ELETRODUTO, CABO, RASGO, QUEBRA E CHUMBAMENTO. AF_01/2016	INEL - INSTALAÇÃO ELÉTRICA/ELETRIFICAÇÃO E ILUMINAÇÃO EXTERNA	UN	5,0	195,61	978,05	0,24	95,67
94965	SINAPI	CONCRETO FCK = 25MPA, TRAÇO 1:2,3:2,7 (EM MASSA SECA DE CIMENTO/ AREIA MÉDIA/ BRITA 1) - PREPARO MECÂNICO COM BETONEIRA 400 L. AF_05/2021	FUES - FUNDAÇÕES E ESTRUTURAS	m³	1,56	604,86	943,58	0,23	95,91
93142	SINAPI	PONTO DE TOMADA RESIDENCIAL INCLUINDO TOMADA (2 MÓDULOS) 10A/250V, CAIXA ELÉTRICA, ELETRODUTO, CABO, RASGO, QUEBRA E CHUMBAMENTO. AF_01/2016	INEL - INSTALAÇÃO ELÉTRICA/ELETRIFICAÇÃO E ILUMINAÇÃO EXTERNA	UN	4,0	218,81	875,24	0,22	96,12
10759	ORSE	BANCADA EM GRANITO CINZA ANDORINHA, E=2CM	Conversão InfoWOrca	m²	1,45	549,91	797,36	0,20	96,32
101883	SINAPI	QUADRO DE DISTRIBUIÇÃO DE ENERGIA EM CHAPA DE AÇO GALVANIZADO, DE EMBUTIR, COM BARRAMENTO TRIFÁSICO, PARA 18 DISJUNTORES DIN 100A - FORNECIMENTO E INSTALAÇÃO. AF_10/2020	INEL - INSTALAÇÃO ELÉTRICA/ELETRIFICAÇÃO E ILUMINAÇÃO EXTERNA	UN	1,0	771,17	771,17	0,19	96,51
97645	SINAPI	REMOÇÃO DE JANELAS, DE FORMA MANUAL, SEM REAPROVEITAMENTO. AF_12/2017	SERP - SERVIÇOS PRELIMINARES	m²	24,2	31,66	766,17	0,19	96,70

SEMEAD - CNF
 FOLHA 219
 2

4883	ORSE	CAIXA DE INSPEÇÃO 0.60 X 0.60 X 0.60M	Caixas de Passagem em alvenaria de tijolos maciços	un	1,0	757,00	757,00	0,19	96,88
100754	SINAPI	PINTURA COM TINTA ACRÍLICA DE ACABAMENTO APLICADA A ROLO OU PINCEL SOBRE SUPERFÍCIES METÁLICAS (EXCETO PERFIL) EXECUTADO EM OBRA (02 DEMÃOS). AF_01/2020	PINT - PINTURAS	m²	25,27	29,46	744,45	0,18	97,07
94570	SINAPI	JANELA DE ALUMÍNIO DE CORRER COM 2 FOLHAS PARA VIDROS, COM VIDROS, BATENTE, ACABAMENTO COM ACETATO OU BRILHANTE E FERRAGENS. EXCLUSIVE ALIZAR E CONTRAMARCO. FORNECIMENTO E INSTALAÇÃO. AF_12/2019	ESQV - ESQUADRIAS/FERRAGENS/VIDROS	m²	1,65	446,27	736,34	0,18	97,25
86904	SINAPI	LAVATÓRIO LOUÇA BRANCA SUSPENSO, 29,5 X 39CM OU EQUIVALENTE, PADRÃO POPULAR - FORNECIMENTO E INSTALAÇÃO. AF_01/2020	INHI - INSTALAÇÕES HIDROS SANITÁRIAS	UN	4,0	172,27	689,08	0,17	97,42
96546	SINAPI	ARMAÇÃO DE BLOCO, VIGA BALDRAME OU SAPATA UTILIZANDO AÇO CA-50 DE 10 MM - MONTAGEM. AF_06/2017	FUES - FUNDAÇÕES E ESTRUTURAS	KG	37,69	17,73	668,24	0,16	97,58
98524	SINAPI	LIMPEZA MANUAL DE VEGETAÇÃO EM TERRENO COM ENXADA. AF_05/2018	URBA - URBANIZAÇÃO	m²	228,35	2,88	657,64	0,16	97,75
100435	SINAPI	RUFO EM FIBROCIMENTO PARA TELHA ONDULADA E = 6 MM, ABA DE 26 CM, INCLUSO TRANSPORTE VERTICAL, EXCETO CONTRARRUFO. AF_07/2019	COBE - COBERTURA	M	6,8	92,61	629,74	0,16	97,90
89848	SINAPI	TUBO PVC, SERIE NORMAL, ESGOTO PREDIAL, DN 100 MM, FORNECIDO E INSTALADO EM SUBCOLETOR AÉREO DE ESGOTO SANITÁRIO. AF_12/2014	INHI - INSTALAÇÕES HIDROS SANITÁRIAS	M	18,5	32,91	608,83	0,15	98,05
91784	SINAPI	(COMPOSIÇÃO REPRESENTATIVA) DO SERVIÇO DE INSTALAÇÃO DE TUBOS DE PVC, SOLDÁVEL, ÁGUA FRIA, DN 20 MM (INSTALADO EM RAMAL, SUB-RAMAL OU RAMAL DE DISTRIBUIÇÃO), INCLUSIVE CONEXÕES, CORTES E FIXAÇÕES, PARA PRÉDIOS. AF_10/2015	INHI - INSTALAÇÕES HIDROS SANITÁRIAS	M	12,5	48,00	600,00	0,15	98,20
91785	SINAPI	(COMPOSIÇÃO REPRESENTATIVA) DO SERVIÇO DE INSTALAÇÃO DE TUBOS DE PVC, SOLDÁVEL, ÁGUA FRIA, DN 25 MM (INSTALADO EM RAMAL, SUB-RAMAL, RAMAL DE DISTRIBUIÇÃO OU PRUMADA), INCLUSIVE CONEXÕES, CORTES E FIXAÇÕES, PARA PRÉDIOS. AF_10/2015	INHI - INSTALAÇÕES HIDROS SANITÁRIAS	M	12,5	47,71	596,37	0,15	98,35
102219	SINAPI	PINTURA TINTA DE ACABAMENTO (PIGMENTADA) ESMALTE SINTÉTICO ACETINADO EM MADEIRA, 2 DEMÃOS. AF_01/2021	PINT - PINTURAS	m²	30,24	17,83	539,17	0,13	98,48
89711	SINAPI	TUBO PVC, SERIE NORMAL, ESGOTO PREDIAL, DN 40 MM, FORNECIDO E INSTALADO EM RAMAL DE DESCARGA OU RAMAL DE ESGOTO SANITÁRIO. AF_12/2014	INHI - INSTALAÇÕES HIDROS SANITÁRIAS	M	22,2	21,40	475,08	0,12	98,60
92762	SINAPI	ARMAÇÃO DE PILAR OU VIGA DE ESTRUTURA CONVENCIONAL DE CONCRETO ARMADO UTILIZANDO AÇO CA-50 DE 10,0 MM - MONTAGEM. AF_06/2022	FUES - FUNDAÇÕES E ESTRUTURAS	KG	28,2	15,98	450,63	0,11	98,71

SEMED - CNF
 FOLHA
 RUBRICA

103670	SINAPI	LANÇAMENTO COM USO DE BALDES, ADENSAMENTO E ACABAMENTO DE CONCRETO EM ESTRUTURAS. AF_02/2022	FUES - FUNDAÇÕES E ESTRUTURAS	m³	1,56	283,12	441,66	0,11	98,81
12637	ORSE	LIMPEZA DE FOSSA ATÉ 5M3	Fossas Sêpticas	un	1,0	437,50	437,50	0,11	98,92
1857	ORSE	PORTA EM AÇO, EM CHAPA GALVANIZADA Nº24, RAIADA, DE ENROLAR	Esquadrias de Ferro	m²	1,65	256,83	423,76	0,10	99,03
91786	SINAPI	(COMPOSIÇÃO REPRESENTATIVA) DO SERVIÇO DE INSTALAÇÃO TUBOS DE PVC, SOLDÁVEL, ÁGUA FRIA, DN 32 MM (INSTALADO EM RAMAL, SUB-RAMAL, RAMAL DE DISTRIBUIÇÃO OU PRUMADA), INCLUSIVE CONEXÕES, CORTES E FIXAÇÕES, PARA PRÉDIOS. AF_10/2015	INHI - INSTALAÇÕES HIDROS SANITÁRIAS	M	10,2	38,67	394,43	0,10	99,12
86935	SINAPI	CUBA DE EMBUTIR DE AÇO INOXIDÁVEL MÉDIA, INCLUSO VÁLVULA TIPO AMERICANA EM METAL CROMADO E SIFÃO FLEXÍVEL EM PVC - FORNECIMENTO E INSTALAÇÃO. AF_01/2020	INHI - INSTALAÇÕES HIDROS SANITÁRIAS	UN	1,0	388,28	388,28	0,10	99,22
91959	SINAPI	INTERRUPTOR SIMPLES (2 MÓDULOS), 10A/250V, INCLUINDO SUPORTE E PLACA - FORNECIMENTO E INSTALAÇÃO. AF_12/2015	INEL - INSTALAÇÃO ELÉTRICA/ELETRIFICAÇÃO E ILUMINAÇÃO EXTERNA	UN	8,0	48,37	386,96	0,10	99,32
95544	SINAPI	PAPELEIRA DE PAREDE EM METAL CROMADO SEM TAMPA, INCLUSO FIXAÇÃO. AF_01/2020	INHI - INSTALAÇÕES HIDROS SANITÁRIAS	UN	4,0	79,38	317,52	0,08	99,39
86906	SINAPI	TORNEIRA CROMADA DE MESA, 1/2"OU 3/4" PARA LAVATÓRIO, PADRÃO POPULAR - FORNECIMENTO E INSTALAÇÃO. AF_01/2020	INHI - INSTALAÇÕES HIDROS SANITÁRIAS	UN	4,0	69,37	277,48	0,07	99,46
87878	SINAPI	CHAPISCO APLICADO EM ALVENARIAS E ESTRUTURAS DE CONCRETO INTERNAS, COM COLHER DE PEDREIRO. ARGAMASSA TRAÇO 1:3 COM PREPARO MANUAL. AF_06/2014	REVE - REVESTIMENTO E TRATAMENTO DE SUPERFÍCIES	m²	48,66	5,26	255,95	0,06	99,52
97589	SINAPI	LUMINÁRIA TIPO PLAFON EM PLÁSTICO DE SOBREPOR, COM 1 LÂMPADA FLUORESCENTE DE 15 W, SEM REATOR - FORNECIMENTO E INSTALAÇÃO. AF_02/2020	INEL - INSTALAÇÃO ELÉTRICA/ELETRIFICAÇÃO E ILUMINAÇÃO EXTERNA	UN	5,0	40,70	203,50	0,05	99,57
97644	SINAPI	REMOÇÃO DE PORTAS, DE FORMA MANUAL, SEM REAPROVEITAMENTO. AF_12/2017	SERP - SERVIÇOS PRELIMINARES	m²	21,84	8,75	191,10	0,05	99,62
94498	SINAPI	REGISTRO DE GAVETA BRUTO, LATÃO, ROSCÁVEL, 2" - FORNECIMENTO E INSTALAÇÃO. AF_08/2021	INHI - INSTALAÇÕES HIDROS SANITÁRIAS	UN	1,0	186,22	186,22	0,05	99,67
92419	SINAPI	MONTAGEM E DESMONTAGEM DE FÔRMA DE PILARES RETANGULARES E ESTRUTURAS SIMILARES, PÉ-DIREITO SIMPLES, EM CHAPA DE MADEIRA COMPENSADA RESINADA, 4 UTILIZAÇÕES. AF_09/2020	FUES - FUNDAÇÕES E ESTRUTURAS	m²	1,62	95,90	155,35	0,04	99,71
91953	SINAPI	INTERRUPTOR SIMPLES (1 MÓDULO), 10A/250V, INCLUINDO SUPORTE E PLACA - FORNECIMENTO E INSTALAÇÃO. AF_12/2015	INEL - INSTALAÇÃO ELÉTRICA/ELETRIFICAÇÃO E ILUMINAÇÃO EXTERNA	UN	5,0	30,48	152,40	0,04	99,74

SEMED - CNF
FOLHA 2/11
RUBRICA

89834	SINAPI	JUNÇÃO SIMPLES, PVC, SERIE NORMAL, ESGOTO PREDIAL, DN 100 X 100 MM, JUNTA ELÁSTICA, FORNECIDO E INSTALADO EM PRUMADA DE ESGOTO SANITÁRIO OU VENTILAÇÃO. AF_12/2014	INHI - INSTALAÇÕES HIDROS SANITÁRIAS	UN	2,0	62,75	125,50	0,03	99,77
97661	SINAPI	REMOÇÃO DE CABOS ELÉTRICOS, DE FORMA MANUAL, SEM REAPROVEITAMENTO. AF_12/2017	SERP - SERVIÇOS PRELIMINARES	M	200,5	0,62	124,31	0,03	99,81
89709	SINAPI	RALO SIFONADO, PVC, DN 100 X 40 MM, JUNTA SOLDÁVEL, FORNECIDO E INSTALADO EM RAMAL DE DESCARGA OU EM RAMAL DE ESGOTO SANITÁRIO. AF_12/2014	INHI - INSTALAÇÕES HIDROS SANITÁRIAS	UN	4,0	25,90	103,60	0,03	99,83
93672	SINAPI	DISJUNTOR TRIPOLAR TIPO DIN, CORRENTE NOMINAL DE 40A - FORNECIMENTO E INSTALAÇÃO. AF_10/2020	INEL - INSTALAÇÃO ELÉTRICA/ELETRIFICAÇÃO E ILUMINAÇÃO EXTERNA	UN	1,0	92,31	92,31	0,02	99,85
96527	SINAPI	ESCAVAÇÃO MANUAL DE VALA PARA VIGA BALDRAME (INCLUINDO ESCAVAÇÃO PARA COLOCAÇÃO DE FÔRMAS). AF_06/2017	MOVT - MOVIMENTO DE TERRA	m³	0,75	123,06	92,29	0,02	99,88
97663	SINAPI	REMOÇÃO DE LOUÇAS, DE FORMA MANUAL, SEM REAPROVEITAMENTO. AF_12/2017	SERP - SERVIÇOS PRELIMINARES	UN	5,0	11,53	57,65	0,01	99,89
93655	SINAPI	DISJUNTOR MONOPOLAR TIPO DIN, CORRENTE NOMINAL DE 20A - FORNECIMENTO E INSTALAÇÃO. AF_10/2020	INEL - INSTALAÇÃO ELÉTRICA/ELETRIFICAÇÃO E ILUMINAÇÃO EXTERNA	UN	4,0	14,30	57,20	0,01	99,90
92800	SINAPI	CORTE E DOBRA DE AÇO CA-60, DIÂMETRO DE 5,0 MM, AF_06/2022	FUES - FUNDAÇÕES E ESTRUTURAS	KG	3,44	14,36	49,39	0,01	99,92
97666	SINAPI	REMOÇÃO DE METAIS SANITÁRIOS, DE FORMA MANUAL, SEM REAPROVEITAMENTO. AF_12/2017	SERP - SERVIÇOS PRELIMINARES	UN	5,0	8,42	42,10	0,01	99,93
89438	SINAPI	TE, PVC, SOLDÁVEL, DN 20MM, INSTALADO EM RAMAL DE DISTRIBUIÇÃO DE ÁGUA - FORNECIMENTO E INSTALAÇÃO. AF_12/2014	INHI - INSTALAÇÕES HIDROS SANITÁRIAS	UN	4,0	10,02	40,08	0,01	99,94
89809	SINAPI	JOELHO 90 GRAUS, PVC, SERIE NORMAL, ESGOTO PREDIAL, DN 100 MM, JUNTA ELÁSTICA, FORNECIDO E INSTALADO EM PRUMADA DE ESGOTO SANITÁRIO OU VENTILAÇÃO. AF_12/2014	INHI - INSTALAÇÕES HIDROS SANITÁRIAS	UN	1,0	34,27	34,27	0,01	99,95
89617	SINAPI	TE, PVC, SOLDÁVEL, DN 25MM, INSTALADO EM PRUMADA DE ÁGUA - FORNECIMENTO E INSTALAÇÃO. AF_12/2014	INHI - INSTALAÇÕES HIDROS SANITÁRIAS	UN	4,0	8,10	32,40	0,01	99,95
89783	SINAPI	JUNÇÃO SIMPLES, PVC, SERIE NORMAL, ESGOTO PREDIAL, DN 40 MM, JUNTA SOLDÁVEL, FORNECIDO E INSTALADO EM RAMAL DE DESCARGA OU RAMAL DE ESGOTO SANITÁRIO. AF_12/2014	INHI - INSTALAÇÕES HIDROS SANITÁRIAS	UN	2,0	15,72	31,44	0,01	99,96
97622	SINAPI	DEMOLIÇÃO DE ALVENARIA DE BLOCO FURADO, DE FORMA MANUAL, SEM REAPROVEITAMENTO. AF_12/2017	SERP - SERVIÇOS PRELIMINARES	m³	0,5	53,27	26,63	0,01	99,97
93654	SINAPI	DISJUNTOR MONOPOLAR TIPO DIN, CORRENTE NOMINAL DE 16A - FORNECIMENTO E INSTALAÇÃO. AF_10/2020	INEL - INSTALAÇÃO ELÉTRICA/ELETRIFICAÇÃO E ILUMINAÇÃO EXTERNA	UN	2,0	13,01	26,02	0,01	99,97

SEMED - QNF
FOLHA
RUBRICA

93653	SINAPI	DISJUNTOR MONOPOLAR TIPO DIN. CORRENTE NOMINAL DE 10A - FORNECIMENTO E INSTALAÇÃO. AF_10/2020	INEL - INSTALAÇÃO ELÉTRICA/ELETRIFICAÇÃO E ILUMINAÇÃO EXTERNA	UN	2,0	12,41	24,82	0,01	99,98
97665	SINAPI	REMOÇÃO DE LUMINÁRIAS, DE FORMA MANUAL, SEM REAPROVEITAMENTO. AF_12/2017	SERP - SERVIÇOS PRELIMINARES	UN	20,0	1,21	24,20	0,01	99,99
96523	SINAPI	ESCAVAÇÃO MANUAL PARA BLOCO DE COROAMENTO OU SAPATA (INCLUINDO ESCAVAÇÃO PARA COLOCAÇÃO DE FÓRMAS). AF_06/2017	MOVT - MOVIMENTO DE TERRA	m³	0,25	93,80	23,45	0,01	99,99
96617	SINAPI	LASTRO DE CONCRETO MAGRO, APLICADO EM BLOCOS DE COROAMENTO OU SAPATAS, ESPESSURA DE 3 CM AF_08/2017	FUES - FUNDAÇÕES E ESTRUTURAS	m²	0,64	20,95	13,40	0,00	100,00
97660	SINAPI	REMOÇÃO DE INTERRUPTORES/TOMADAS ELÉTRICAS, DE FORMA MANUAL, SEM REAPROVEITAMENTO. AF_12/2017	SERP - SERVIÇOS PRELIMINARES	UN	16,0	0,62	9,92	0,00	100,00
89726	SINAPI	JOELHO 45 GRAUS, PVC, SERIE NORMAL, ESGOTO PREDIAL, DN 40 MM, JUNTA SOLDÁVEL, FORNECIDO E INSTALADO EM RAMAL DE DESCARGA OU RAMAL DE ESGOTO SANITÁRIO. AF_12/2014	INHI - INSTALAÇÕES HIDROS SANITÁRIAS	UN	1,0	9,17	9,17	0,00	100,00

Total sem BDI
Total do BDI
Total Geral

192.127,73
47.999,15
240.126,88

ELINE
GASPAR DE
SENA:607195
72304

Assinado de forma
digital por ELINE
GASPAR DE
SENA:60719572304
Dados: 2022.11.07
23:20:58 -03'00'

SEMED - QNF
FOLHA 143
RUENICA R

Apêndice 10 – Encargos Sociais – Maranhão

MARANHÃO		VIGÊNCIA A PARTIR DE 10/2021			
ENCARGOS SOCIAIS SOBRE A MÃO DE OBRA					
CÓDIGO	DESCRIÇÃO	COM DESONERAÇÃO		SEM DESONERAÇÃO	
		HORISTA %	MENSALISTA %	HORISTA %	MENSALISTA %
GRUPO A					
A1	INSS	0,00%	0,00%	20,00%	20,00%
A2	SESI	1,50%	1,50%	1,50%	1,50%
A3	SENAI	1,00%	1,00%	1,00%	1,00%
A4	INCRA	0,20%	0,20%	0,20%	0,20%
A5	SEBRAE	0,60%	0,60%	0,60%	0,60%
A6	Salário Educação	2,50%	2,50%	2,50%	2,50%
A7	Seguro Contra Acidentes de Trabalho	3,00%	3,00%	3,00%	3,00%
A8	FGTS	8,00%	8,00%	8,00%	8,00%
A9	SECONCI	1,00%	1,00%	1,00%	1,00%
A	Total	17,80%	17,80%	37,80%	37,80%
GRUPO B					
B1	Repouso Semanal Remunerado	17,87%	Não incide	17,87%	Não incide
B2	Feriados	3,95%	Não incide	3,95%	Não incide
B3	Auxílio - Enfermidade	0,85%	0,66%	0,85%	0,66%
B4	13º Salário	10,84%	8,33%	10,84%	8,33%
B5	Licença Paternidade	0,07%	0,06%	0,07%	0,06%
B6	Faltas Justificadas	0,72%	0,56%	0,72%	0,56%
B7	Dias de Chuvas	1,48%	Não incide	1,48%	Não incide
B8	Auxílio Acidente de Trabalho	0,10%	0,08%	0,10%	0,08%
B9	Férias Gozadas	9,13%	7,02%	9,13%	7,02%
B10	Salário Maternidade	0,03%	0,02%	0,03%	0,02%
B	Total	45,04%	16,73%	45,04%	16,73%
GRUPO C					
C1	Aviso Prévio Indenizado	4,49%	3,46%	4,49%	3,46%
C2	Aviso Prévio Trabalhado	0,11%	0,08%	0,11%	0,08%
C3	Férias Indenizadas	4,54%	3,49%	4,54%	3,49%
C4	Depósito Rescisão Sem Justa Causa	3,11%	2,39%	3,11%	2,39%
C5	Indenização Adicional	0,38%	0,29%	0,38%	0,29%
C	Total	12,63%	9,71%	12,63%	9,71%
GRUPO D					
D1	Reincidência de Grupo A sobre Grupo B	8,02%	2,98%	17,03%	6,32%
D2	Reincidência de Grupo A sobre Aviso Prévio Trabalhado e Reincidência do FGTS sobre Aviso Prévio Indenizado	0,38%	0,29%	0,40%	0,31%
D	Total	8,40%	3,27%	17,43%	6,63%
TOTAL(A+B+C+D)		83,87%	47,51%	112,90%	70,87%

Fonte: Informação Dias de Chuva – INMET



OBRA - REFORMA DA ESCOLA DE ENSINO FUNDAMENTAL MIGUEL PEREIRA

COMPOSIÇÃO DE B.D.I.

CÁLCULO DE BDI		Construção de Edifícios			Rodovias e Ferrovias - Infra Urbana, praças, calçadas, etc.			Abastecimento de Água, Coleta de Esgoto			Fornecimento de materiais e equipamentos			Construção e Manutenção de Estações e Redes de Distribuição de Energia Elétrica			Portuárias, Marítimas e Fluviais			
		% Informado	1º Q	Médio	3º Q	1º Q	Médio	3º Q	1º Q	Médio	3º Q	1º Q	Médio	3º Q	1º Q	Médio	3º Q	1º Q	Médio	3º Q
Item componente do BDI																				
Administração Central (AC)	3,00	3,00	4,00	5,50	3,80	4,01	4,67	3,43	4,93	6,71	1,50	3,45	4,49	5,29	5,92	7,93	4,00	5,52	7,85	
Seguro (S) e Garantia (G)	0,76	0,80	0,80	1,00	0,32	0,40	0,74	0,28	0,49	0,75	0,30	0,48	0,82	0,25	0,51	0,56	0,81	1,22	1,99	
Risco	1,27	0,97	1,27	1,27	0,50	0,56	0,97	1,00	1,39	1,74	0,56	0,85	0,89	1,00	1,48	1,97	1,46	2,32	3,16	
Despesas Financeiras (DF)	1,23	0,59	1,23	1,39	1,02	1,11	1,21	0,94	0,99	1,17	0,85	0,85	1,11	1,01	1,07	1,11	0,94	1,02	1,33	
Lucro (L)	7,40	6,16	7,40	8,96	6,64	7,30	8,69	6,74	8,04	9,40	3,50	5,11	6,22	8,00	8,31	9,51	7,14	8,40	10,43	
Impostos (I) - PIS, COFINS, ISSQN	8,95	Conforme Legislação Específica																		
Contribuição Previdenciária (P) - CPRB	0,00	Aliquota definida pela lei 12.844/13 (CPRB – contribuição previdenciária sobre a receita bruta).																		

Observações

1) Preencher apenas a coluna % Informado (Coluna B)

2) Os Tributos normalmente aplicáveis são: PIS (0,65%), COFINS (3,00%) e ISS (variável até 5,00% conforme o município).

3) O cálculo do BDI se baseia na fórmula abaixo utilizada pelo Acórdão 2622/13 do TCU.

B.D.I = 25,00%

Fórmula Utilizada:

$$BDI = \left[\frac{(1 + AC + G + R) * (1 + DF) * (1 + L)}{1 - I} - 1 \right] * 100$$

VALORES DE BDI POR TIPO DE OBRA			
Tipo de Obra	1º Q	Médio	3º Q
Construção de Edifícios	20,34	22,12	25,00
Construção de Rodovias e Ferrovias - Infra Urbana, praças, etc.	19,80	20,97	24,23
Rede de Abastecimento de Água, Coleta de Esgotos	20,76	24,18	26,44
Estações e Redes de Distribuição de Energia Elétrica	24,00	25,84	27,88
Obras Portuárias, Marítimas e Fluviais	22,80	27,48	30,95
Fornecimento de Materiais e Equipamentos	11,10	14,02	16,80

ELINE
GASPAR DE
SENA:6071
9572304

Assinado de forma digital por ELINE GASPAR DE SENAS:60719572304
Dados: 2022.11.07 23:21:14 -03'00'

Observações sobre os % informados no cálculo do BDI, neste caso:

OS VALORES % INFORMADO ENQUADRAM-SE NOS LIMITES DO ACÓRDÃO 2622/2013-TCU

OS VALORES % INFORMADO DE AC,S,G,R, E DF ESTÃO NOS VALORES MÍNIMOS DOS LIMITES DO ACÓRDÃO 2622/2013-TCU-PLENÁRIO

OS VALORES % INFORMADO DE L FOI CONSIDERADO VALOR ABAIXO DO MÍNIMO DO LIMITE DO ACÓRDÃO 2622/2013-TCU

OS VALORES % INFORMADO DE I FOI CONSIDERADO OS PERCENTUAIS INDICADOS DO ITEM 2) DO CAMPO OBSERVAÇÕES DO ACÓRDÃO 2622/2013-TCU

OS VALORES % INFORMADO DE (CPRB) FOI CONSIDERADO O PERCENTUAL INDICADO PELA LEI 12.844/13.

Acórdão:

64.1. para alguns tipos de obras como construção e reforma de edifícios, ou saneamento e obras hídricas, ou ainda, rodoviárias e ferroviárias, não há aparente vantagem em se desagregar em dois tipos distintos de obras com BDIs específicos, tendo em vista que cada agrupamento desses possui mais características gerais comuns que diferenciadas;

SEMED - CNE
FOLHA
RUBRICA

COORDENADAS
 LAT: -2°10'18.27"S
 LONG: -45°58'1.74"W

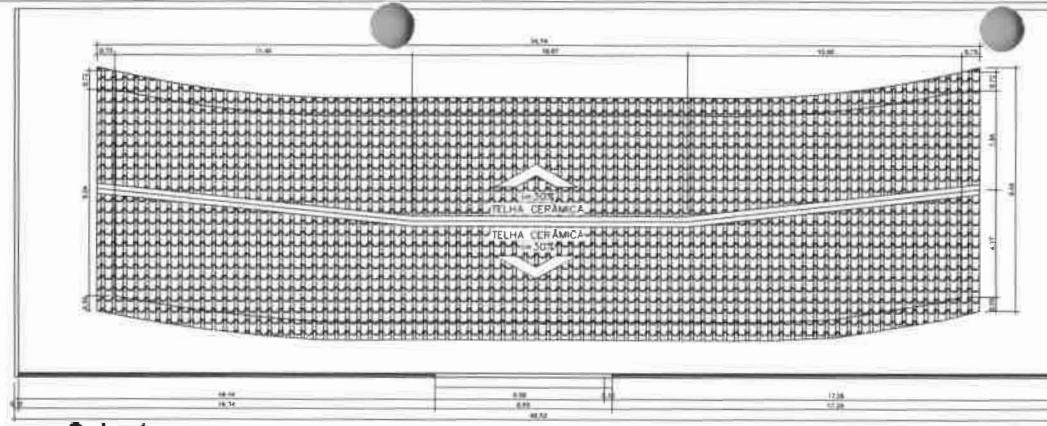

01 Cobertura
 Esc: 1/100

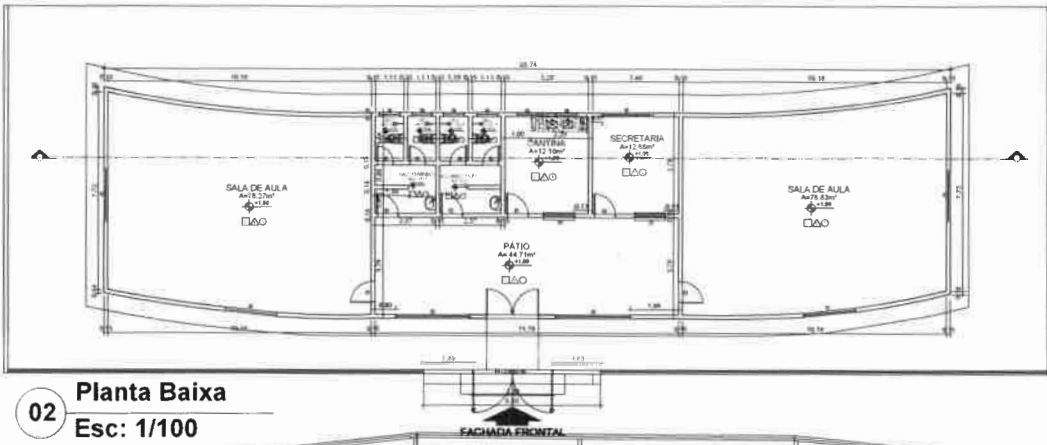

02 Planta Baixa
 Esc: 1/100

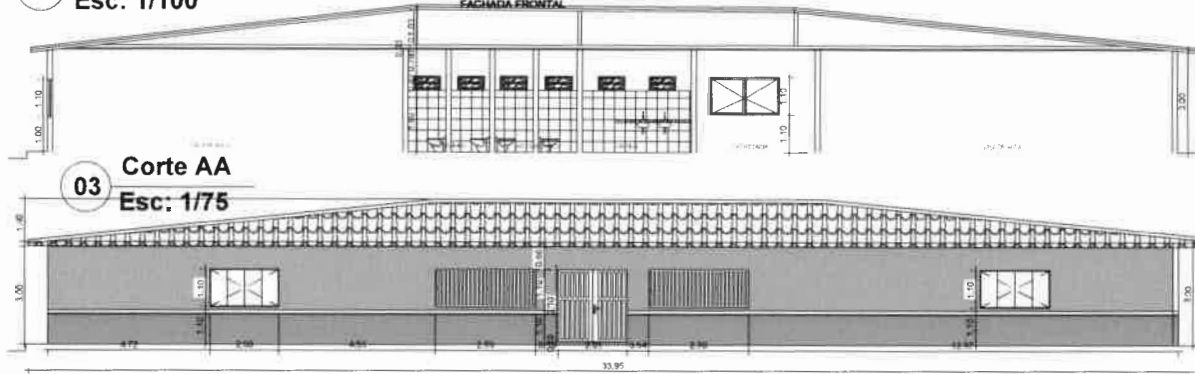

03 Corte AA
 Esc: 1/75

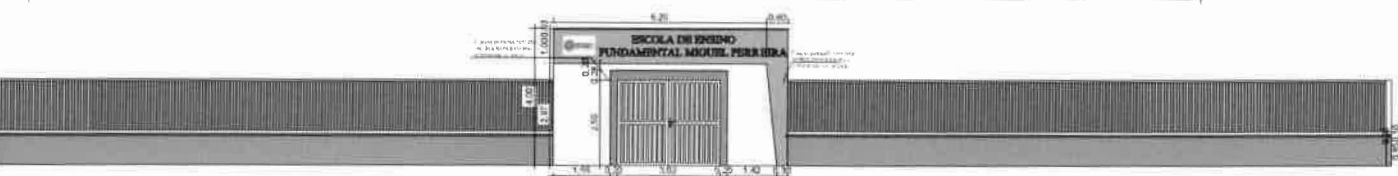

04 Fachada
 Esc: 1/75

05 Portal de acesso
 Esc: 1/75



06 3D perspectiva

QUADRO DE ÁREA	
ÁREA	M²
1 ÁREA CONSTRUIDA	262,70M²
1 ÁREA COBERTURA	322,02M²
1 ÁREA FORRO	197,90M²
4 ÁREA PISO CERÂMICO	242,61M²
5 ÁREA REVESTIMENTO CERÂMICO	108,34M²
4 ÁREA PINTURA INTERNA	329,67M²
1 ÁREA PINTURA EXTERNA	245,58M²

QUADRO DE MATERIAIS	
1 Cerâmica esmaltada 30x30x5	322,02M²
2 Piso em blocos 40x40x5	242,61M²
3 Pinta (acabamento externo)	245,58M²

QUADRO DE ESQUADRIAS					
JANELAS					
COD.	COMPRIMENTO	ALTURA	PERÍMETRO	QUANT.	DESCRIÇÃO
J1	7,00m	1,10m	15,80m	08	Janela de correr 2 folhas em alumínio e vidro
J2	1,00m	1,10m	2,20m	01	Janela de tipo caixa em alumínio
J3	1,00m	1,10m	2,20m	01	Janela de correr 2 folhas em alumínio e vidro
J4	0,80m	1,10m	1,90m	04	Janela bancada em alumínio e vidro
J5	2,00m	1,10m	4,20m	02	Janela fixada em ferro

QUADRO DE PORTAS				
PORTAS				
COD.	LARGURA	ALTURA	QUANT.	DESCRIÇÃO
P1	2,00m	2,00m	01	Porta de alumínio anodizado com vidro e proteção com vidro
P2	2,00m	2,00m	01	Porta de alumínio anodizado com vidro e proteção com vidro
P3	0,80m	2,00m	04	Porta de alumínio anodizado e proteção com vidro em ferro
P4	0,80m	2,00m	04	Porta de aço em alumínio

ELINE GASPAR DE SENNA CALAUSKOWSKI-B
 Geógrafa

ELINE GASPAR DE SENNA CALAUSKOWSKI-B
 Assinado de forma digital por ELINE GASPAR DE SENNA CALAUSKOWSKI-B
 SENA:60714
 Dados: 2022.10.24 13:21:24-03'00'

GOVERNADOR NUNES FREIRE

ESCOLA DE ENSINO FUNDAMENTAL MIGUEL PERREIRA

Local de obra: GOVERNADOR NUNES FREIRE - MA

Contratante: PREFEITURA MUNICIPAL DE GOVERNADOR NUNES FREIRE

Título: COBERTURA, PLANTA BAIXA, CORTE AA, FACHADA, PORTAL E 3D PERSPECTIVA

Data: 17/06/2022



Bancos
SINAPI - 09/2022 - Maranhão
SBC - 10/2022 - Maranhão
ORSE - 08/2022 - Sergipe
SEINFRA - 027 - Ceará

B.D.I.
25,0%

Encargos Sociais
Não Desonerado:
Horista: 112,90%
Mensalista: 70,87%

SEMED - CNF
FOLHA
RUBRICA

OBRA - REFORMA DA ESCOLA DE ENSINO FUNDAMENTAL SÃO JOSÉ II

Planilha Orçamentária Resumida

Item	Descrição	Total	Peso (%)
1	SERVIÇOS PRELIMINARES	14.656,54	6,10 %
2	DEMOLIÇÃO E RETIRADA	4.750,00	1,98 %
3	MOVIMENTAÇÕES DE TERRAS	23,45	0,01 %
4	FUNDAÇÃO	311,32	0,13 %
5	PILARES E VIGAS	2.429,17	1,01 %
6	ALVENARIA/DIVISORIAS	998,27	0,42 %
7	COBERTURA	56.847,52	23,67 %
8	REVESTIMENTOS E ACABAMENTOS	9.340,61	3,89 %
9	PAVIMENTAÇÃO	32.143,49	13,39 %
10	ESQUADRIAS	67.846,02	28,25 %
11	INSTALAÇÕES ELÉTRICAS	13.529,99	5,63 %
12	INSTALAÇÕES HIDROSSANITÁRIAS	3.677,77	1,53 %
13	LOUÇAS / METAIS / APARELHOS	4.169,00	1,74 %
14	PINTURA	23.844,57	9,93 %
15	DIVERSOS	4.372,97	1,82 %
16	LIMPEZA DA OBRA	1.186,19	0,49 %

Total sem BDI

192.127,73

Total do BDI

47.999,15

Total Geral

240.126,88

ELINE GASPAR DE
SENA:607195723
04

Assinado de forma digital
por ELINE GASPAR DE
SENA:60719572304
Dados: 2022.11.07 23:22:35
-03'00'



OBRA - REFORMA DA ESCOLA DE ENSINO FUNDAMENTAL SÃO JOSÉ II

Memória de Cálculo				
Item	Descrição	Und	Quant.	Memória de Cálculo
1	SERVIÇOS PRELIMINARES			
1.1	PLACA DE OBRA EM CHAPA DE AÇO GALVANIZADO	m ²	6,0	= = 3,00 x 2,00
1.2	LIMPEZA MANUAL DE VEGETAÇÃO EM TERRENO COM ENXADA AF_05/2018	m ²	1.665,75	= = Área total: 2.004,17 - área construída: 338,42
1.3	ENGENHEIRO CIVIL DE OBRA PLENO COM ENCARGOS COMPLEMENTARES	H	40,0	= = 8,00h x 5,00 dias
2	DEMOLIÇÃO E RETIRADA			
2.1	REMOÇÃO DE PORTAS, DE FORMA MANUAL, SEM REAPROVEITAMENTO. AF_12/2017	m ²	7,56	= = 17,00 x 0,90 x 2,10 + 2,00 x 0,80 x 2,10
2.2	REMOÇÃO DE JANELAS, DE FORMA MANUAL, SEM REAPROVEITAMENTO. AF_12/2017	m ²	15,4	= = 7,00 x 2,00 x 1,10
2.3	DEMOLIÇÃO DE PISO CERÂMICO OU LADRILHO	m ²	242,61	= = 242,61
2.4	DEMOLIÇÃO DE ALVENARIA DE BLOCO FURADO, DE FORMA MANUAL, SEM REAPROVEITAMENTO. AF_12/2017	m ³	0,5	= = 0,50 - PARA ACABAMENTOS
2.5	REMOÇÃO DE LOUÇAS, DE FORMA MANUAL, SEM REAPROVEITAMENTO. AF_12/2017	UN	5,0	= = Lavatórios, Pia, torneiras
2.6	REMOÇÃO DE METAIS SANITÁRIOS, DE FORMA MANUAL, SEM REAPROVEITAMENTO. AF_12/2017	UN	2,0	= = 02 vasos
2.7	REMOÇÃO DE CABOS ELÉTRICOS, DE FORMA MANUAL, SEM REAPROVEITAMENTO. AF_12/2017	M	150,25	= = 150,25 m de cabos de cobre
2.8	REMOÇÃO DE INTERRUPTORES/TOMADAS ELÉTRICAS, DE FORMA MANUAL, SEM REAPROVEITAMENTO. AF_12/2017	UN	16,0	= = 16,00 unidades
2.9	REMOÇÃO DE LUMINÁRIAS, DE FORMA MANUAL, SEM REAPROVEITAMENTO. AF_12/2017	UN	15,0	= = 15,00 unidades
3	MOVIMENTAÇÕES DE TERRAS			
3.1	ESCAVAÇÃO MANUAL PARA BLOCO DE COROAMENTO OU SAPATA (INCLUINDO ESCAVAÇÃO PARA COLOCAÇÃO DE FÔRMAS). AF_06/2017	m ³	0,25	= = 4,00 x 0,40 x 0,40 x 0,40
4	FUNDAÇÃO			
4.1	LASTRO DE CONCRETO MAGRO, APLICADO EM BLOCOS DE COROAMENTO OU SAPATAS, ESPESSURA DE 3 CM. AF_08/2017	m ²	1,92	= = 4,00 x 0,40 x 0,40
4.2	CORTE E DOBRA DE AÇO CA-60, DIÂMETRO DE 5,0 MM. AF_06/2022	KG	3,42	= = 1,0 vergalhão x 12,00 x 0,285 kg/m
4.3	CONCRETO FCK = 25MPA, TRAÇÃO 1.2.3.2.7 (EM MASSA SECA DE CIMENTO/ AREIA MÉDIA/ BRITA 1) - PREPARO MECÂNICO COM BETONEIRA 400 L. AF_05/2021	m ³	0,25	= = Blocos: (0,40 x 0,40 x 0,40) x 4,00
4.4	LANÇAMENTO COM USO DE BALDES, ADENSAMENTO E ACABAMENTO DE CONCRETO EM ESTRUTURAS. AF_02/2022	m ³	0,25	= = Blocos: (0,40 x 0,40 x 0,40) x 12,00
5	PILARES E VIGAS			
5.1	MONTAGEM E DESMONTAGEM DE FÔRMA DE PILARES RETANGULARES E ESTRUTURAS SIMILARES, PÉ-DIREITO SIMPLES, EM CHAPA DE MADEIRA COMPENSADA RESINADA, 4 UTILIZAÇÕES. AF_09/2020	m ²	2,05	= = 4,00 PILARES X 0,20 larg. X 4,00 m de pé direito x 2,00 FACES + 6,80 x 0,25 / 4,00 utilizações
5.2	ARMAÇÃO DE PILAR OU VIGA DE ESTRUTURA CONVENCIONAL DE CONCRETO ARMADO UTILIZANDO AÇO CA-50 DE 10,0 MM - MONTAGEM. AF_06/2022	KG	10,56	= = vigas: 6,80 x 1,50kg/m + pilares: 4,00 x 3,00 x 1,50kg/m
5.3	CONCRETO FCK = 25MPA, TRAÇÃO 1.2.3.2.7 (EM MASSA SECA DE CIMENTO/ AREIA MÉDIA/ BRITA 1) - PREPARO MECÂNICO COM BETONEIRA 400 L. AF_05/2021	m ³	3,15	= = vigas = 6,80 x 0,15 x 0,20 pilares = 4,00 x 0,15 x 0,20 x 3,00
5.4	LANÇAMENTO COM USO DE BALDES, ADENSAMENTO E ACABAMENTO DE CONCRETO EM ESTRUTURAS. AF_02/2022	m ³	0,56	= = vigas = 6,80 x 0,15 x 0,20 pilares = 4,00 x 0,15 x 0,20 x 3,00
6	ALVENARIA/DIVISÓRIAS			
6.1	ALVENARIA DE VEDAÇÃO DE BLOCOS CERÂMICOS FURADOS NA HORIZONTAL DE 9X19X19 CM (ESPESSURA 9 CM) E ARGAMASSA DE ASSENTAMENTO COM PREPARO MANUAL. AF_12/2021	m ²	10,2	= = 6,80 x 1,50 - para fachada frontal e acabamentos
7	COBERTURA			
7.1	RUFO EM FIBROCIMENTO PARA TELHA ONDULADA E = 6 MM, ABA DE 26 CM, INCLUSO TRANSPORTE VERTICAL, EXCETO CONTRARRUFO. AF_07/2019	M	6,8	= = 6,80 - fachada frontal
7.2	REVISÃO EM COBERTURA COM TELHA CERAMICA TIPO CANAL COMUM, ITABAIANA OU SIMILAR, COM REPOSIÇÃO DE 20% DO MATERIAL	m ²	322,02	= = 322,02 - revisão em cobertura

7.3	PINTURA IMUNIZANTE PARA MADEIRA, 2 DEMÃOS. AF_01/2021	m²	322,42	= = 322,02 - toda a cobertura
7.4	FORRO DE PVC, EM RÉGUAS DE 10 OU 20 CM, APLICADO, INCLUSIVE ESTRUTURA PARA FIXAÇÃO (PERFIS EM PVC) MARCA ARAFORROS OU SIMILAR, INSTALADO - REV 06_10/2021	m²	197,9	= = Valor obtido em Projeto
7.5	EMBOÇAMENTO COM ARGAMASSA TRAÇO 1:2:9 (CIMENTO, CAL E AREIA) AF_07/2019	M	34,14	= = para cumeira, calça e beira - bica
8	REVESTIMENTOS E ACABAMENTOS			
8.1	CHAPISCO APLICADO EM ALVENARIAS E ESTRUTURAS DE CONCRETO INTERNAS, COM COLHER DE PEDREIRO ARGAMASSA TRAÇO 1:3 COM PREPARO MANUAL. AF_06/2014	m²	20,4	= = 10,20 x 2,00 faces
8.2	REBOCO OU EMBOÇO EXTERNO, DE PAREDE, COM ARGAMASSA TRAÇO T5 - 1:2:8 (CIMENTO / CAL / AREIA), ESPESSURA 2,5 CM	m²	20,4	= = 10,20 x 2,00 faces
8.3	REVESTIMENTO CERÂMICO PARA PISO OU PAREDE, 45 X 45 CM, LINHA FUOCO BIANCO (PORCELANATO), ELIANE OU SIMILAR, APLICADO COM ARGAMASSA INDUSTRIALIZADA ACIII, REJUNTADO, EXCLUSIVE REGULARIZAÇÃO DE BASE OU EMBOÇO	m²	106,34	= = Consta em Projeto
9	PAVIMENTAÇÃO			
9.1	EXECUÇÃO DE PASSEIO (CALÇADA) OU PISO DE CONCRETO COM CONCRETO MOLDADO IN LOCO, FEITO EM OBRA, ACABAMENTO CONVENCIONAL, ESPESSURA 6 CM, ARMADO. AF_07/2016	m²	24,13	= = 40,22 x 0,60 - recuperações pontuais
9.2	(COMPOSIÇÃO REPRESENTATIVA) DO SERVIÇO DE CONTRAPISO EM ARGAMASSA TRAÇO 1:4 (CIM E AREIA), EM BETONEIRA 400 L, ESPESSURA 3 CM ÁREAS SECAS E 3 CM ÁREAS MOLHADAS, PARA EDIFICAÇÃO HABITACIONAL UNIFAMILIAR (CASA) E EDIFICAÇÃO PÚBLICA PADRÃO. AF_11/2014	m²	242,61	= = Consta Em Quadro de Área do Projeto
9.3	REVESTIMENTO CERÂMICO PARA PISO COM PLACAS TIPO ESMALTADA EXTRA DE DIMENSÕES 45X45 CM APLICADA EM AMBIENTES DE ÁREA MAIOR QUE 10 M2. AF_06/2014	m²	242,61	= = Consta Em Quadro de Área do Projeto
9.4	RODAPÉ CERÂMICO DE 7CM DE ALTURA COM PLACAS TIPO ESMALTADA EXTRA DE DIMENSÕES 35X35CM. AF_06/2014	M	78,5	= = 78,50 metros linear
10	ESQUADRIAS			
10.1	PORTAS			
10.1.1	KIT DE PORTA DE MADEIRA FRISADA, SEMI-OCA (LEVE OU MÉDIA), PADRÃO MÉDIO, 80X210CM, ESPESSURA DE 3,5CM, ITENS INCLUSOS: DOBRADIÇAS, MONTAGEM E INSTALAÇÃO DE BATENTE, FECHADURA COM EXECUÇÃO DO FURO - FORNECIMENTO E INSTALAÇÃO. AF_12/2019	UN	6,0	= = Consta em quadro de esquadrias no projeto
10.1.2	PORTA DE ALUMÍNIO DE ABRIR COM LAMBRI, COM GUARNIÇÃO, FIXAÇÃO COM PARAFUSOS - FORNECIMENTO E INSTALAÇÃO. AF_12/2019	m²	5,04	= = 4,00 x 0,60 x 2,10
10.1.3	PORTA DE FERRO, DE ABRIR, TIPO GRADE COM CHAPA, COM GUARNIÇÕES. AF_12/2019	m²	11,7	= = 1,00 x 2,00 x 2,10 + 1,00 x 3,00 x 2,50
10.2	JANELAS			
10.2.1	JANELA DE ALUMÍNIO DE CORRER COM 4 FOLHAS PARA VIDROS, COM VIDROS, BATENTE, ACABAMENTO COM ACETATO OU BRILHANTE E FERRAGENS. EXCLUSIVE ALIZAR E CONTRAMARCO. FORNECIMENTO E INSTALAÇÃO. AF_12/2019	m²	11,0	= = 2,00 x 1,10 x 5,00
10.2.2	PORTA EM AÇO EM CHAPA GALVANIZADA Nº24, RAIADA, DE ENROLAR	m²	1,32	= = 1,20 x 1,10
10.2.3	JANELA ALUMINIO NATURAL BASCULANTE COM VIDRO	m²	1,92	= = 6,00 x 0,80 x 0,40
10.2.4	GRADIL EM FERRO FIXADO EM VÃOS DE JANELAS, FORMADO POR BARRAS CHATAS DE 25X4,8 MM. AF_04/2019	m²	55,43	= = (40,22-6,20) x 1,50 + 2,00 x 2,00 x 1,10
10.2.5	JANELA DE ALUMÍNIO DE CORRER COM 2 FOLHAS PARA VIDROS, COM VIDROS, BATENTE, ACABAMENTO COM ACETATO OU BRILHANTE E FERRAGENS. EXCLUSIVE ALIZAR E CONTRAMARCO. FORNECIMENTO E INSTALAÇÃO. AF_12/2019	m²	2,64	= = 02 x 1,20 x 1,10
11	INSTALAÇÕES ELÉTRICAS			
11.1	CABO DE COBRE FLEXÍVEL ISOLADO, 2,5 MM², ANTI-CHAMA 450/750 V, PARA CIRCUITOS TERMINAIS - FORNECIMENTO E INSTALAÇÃO. AF_12/2015	M	340,2	= = 340,20m para manutenção e novas instalações
11.2	CABO DE COBRE FLEXÍVEL ISOLADO. 4 MM², ANTI-CHAMA 0,6/1,0 KV, PARA CIRCUITOS TERMINAIS - FORNECIMENTO E INSTALAÇÃO. AF_12/2015	M	175,45	= = 175,45m para manutenção e novas instalações
11.3	CABO DE COBRE FLEXÍVEL ISOLADO, 6 MM², ANTI-CHAMA 0,6/1,0 KV, PARA CIRCUITOS TERMINAIS - FORNECIMENTO E INSTALAÇÃO. AF_12/2015	M	50,2	= = 50,20 m para manutenção e novas instalações
11.4	ELETRODUTO FLEXÍVEL CORRUGADO, PVC, DN 25 MM (3/4"), PARA CIRCUITOS TERMINAIS, INSTALADO EM PAREDE - FORNECIMENTO E INSTALAÇÃO. AF_12/2015	M	125,32	= = 125,32m para manutenção e novas instalações
11.5	ELETRODUTO FLEXÍVEL CORRUGADO, PVC, DN 32 MM (1"), PARA CIRCUITOS TERMINAIS, INSTALADO EM FORRO - FORNECIMENTO E INSTALAÇÃO. AF_12/2015	M	50,2	= = 50,20 m para manutenção e novas instalações

11.6	DISJUNTOR MONOPOLAR TIPO DIN, CORRENTE NOMINAL DE 20A - FORNECIMENTO E INSTALAÇÃO. AF_10/2020	UN	4,0 = =04 und para manutenção e novas instalações
11.7	DISJUNTOR TRIPOLAR TIPO DIN, CORRENTE NOMINAL DE 40A - FORNECIMENTO E INSTALAÇÃO. AF_10/2020	UN	1,0 = =01 und para manutenção e novas instalações
11.8	DISJUNTOR MONOPOLAR TIPO DIN, CORRENTE NOMINAL DE 10A - FORNECIMENTO E INSTALAÇÃO. AF_10/2020	UN	2,0 = =02 und para manutenção e novas instalações
11.9	INTERRUPTOR SIMPLES (1 MÓDULO), 10A/250V, INCLUINDO SUPORTE E PLACA - FORNECIMENTO E INSTALAÇÃO. AF_12/2015	UN	5,0 = =05 und para manutenção e novas instalações
11.10	INTERRUPTOR SIMPLES (2 MÓDULOS), 10A/250V, INCLUINDO SUPORTE E PLACA - FORNECIMENTO E INSTALAÇÃO. AF_12/2015	UN	8,0 = =08 und para manutenção e novas instalações
11.11	LUMINÁRIA FLUORESCENTE COMPLETA (1 X 32)W	UN	8,0 = =08 und para manutenção e novas instalações
11.12	LUMINÁRIA TIPO PLAFON EM PLÁSTICO, DE SOBREPOR, COM 1 LÂMPADA FLUORESCENTE DE 15 W, SEM REATOR - FORNECIMENTO E INSTALAÇÃO. AF_02/2020	UN	5,0 = =05 und para manutenção e novas instalações
11.13	QUADRO DE DISTRIBUIÇÃO DE ENERGIA EM CHAPA DE AÇO GALVANIZADO, DE EMBUTIR, COM BARRAMENTO TRIFÁSICO, PARA 18 DISJUNTORES DIN 100A - FORNECIMENTO E INSTALAÇÃO. AF_10/2020	UN	1,0 = =01 und para manutenção e novas instalações
11.14	DISJUNTOR MONOPOLAR TIPO DIN, CORRENTE NOMINAL DE 16A - FORNECIMENTO E INSTALAÇÃO. AF_10/2020	UN	2,0 = =02 und para manutenção e novas instalações
11.15	PONTO DE ILUMINAÇÃO E TOMADA, RESIDENCIAL, INCLUINDO INTERRUPTOR SIMPLES E TOMADA 10A/250V, CAIXA ELÉTRICA, ELETRODUTO, CABO, RASGO, QUEBRA E CHUMBAMENTO (EXCLUINDO LUMINÁRIA E LÂMPADA). AF_01/2016	UN	13,0 = =13 und para manutenção e novas instalações
11.16	PONTO DE TOMADA RESIDENCIAL INCLUINDO TOMADA (2 MÓDULOS) 10A/250V, CAIXA ELÉTRICA, ELETRODUTO, CABO, RASGO, QUEBRA E CHUMBAMENTO. AF_01/2016	UN	8,0 = =08 und para manutenção e novas instalações
11.17	PONTO DE TOMADA 3P PARA AR CONDICIONADO ATÉ 3000 VA, COM ELETRODUTO DE PVC FLEXÍVEL SANFONADO EMBUTIDO Ø 3/4", INCLUINDO CONJUNTO ASTOP/30A-220V, INCLUSIVE ATERRAMENTO	pt	2,0 = =02 und para manutenção e novas instalações
12 INSTALAÇÕES HIDROSSANITÁRIAS			
12.1	TUBO PVC, SERIE NORMAL, ESGOTO PREDIAL, DN 40 MM, FORNECIDO E INSTALADO EM RAMAL DE DESCARGA OU RAMAL DE ESGOTO SANITÁRIO. AF_12/2014	M	12,0 = =12,00 m para manutenção e novas instalações
12.2	TUBO PVC, SERIE NORMAL, ESGOTO PREDIAL, DN 100 MM, FORNECIDO E INSTALADO EM SUBCOLETOR AÉREO DE ESGOTO SANITÁRIO. AF_12/2014	M	12,0 = =12,00 m para manutenção e novas instalações
12.3	JOELHO 45 GRAUS, PVC, SERIE NORMAL, ESGOTO PREDIAL, DN 40 MM, JUNTA SOLDÁVEL, FORNECIDO E INSTALADO EM RAMAL DE DESCARGA OU RAMAL DE ESGOTO SANITÁRIO. AF_12/2014	UN	1,0 = =01 unidade para novas instalações
12.4	JOELHO 90 GRAUS, PVC, SERIE NORMAL, ESGOTO PREDIAL, DN 100 MM, JUNTA ELÁSTICA, FORNECIDO E INSTALADO EM PRUMADA DE ESGOTO SANITÁRIO OU VENTILAÇÃO. AF_12/2014	UN	1,0 = =01 unidade para novas instalações
12.5	JUNÇÃO SIMPLES, PVC, SERIE NORMAL, ESGOTO PREDIAL, DN 40 MM, JUNTA SOLDÁVEL, FORNECIDO E INSTALADO EM RAMAL DE DESCARGA OU RAMAL DE ESGOTO SANITÁRIO. AF_12/2014	UN	2,0 = =02 unidades para novas instalações
12.6	JUNÇÃO SIMPLES, PVC, SERIE NORMAL, ESGOTO PREDIAL, DN 100 X 100 MM, JUNTA ELÁSTICA, FORNECIDO E INSTALADO EM PRUMADA DE ESGOTO SANITÁRIO OU VENTILAÇÃO. AF_12/2014	UN	2,0 = =02 unidades para novas instalações
12.7	TE, PVC, SOLDÁVEL, DN 20MM, INSTALADO EM RAMAL DE DISTRIBUIÇÃO DE ÁGUA - FORNECIMENTO E INSTALAÇÃO. AF_12/2014	UN	4,0 = =04 unidades para novas instalações
12.8	TE, PVC, SOLDÁVEL, DN 25MM, INSTALADO EM PRUMADA DE ÁGUA - FORNECIMENTO E INSTALAÇÃO. AF_12/2014	UN	4,0 = =04 unidades para novas instalações
12.9	(COMPOSIÇÃO REPRESENTATIVA) DO SERVIÇO DE INSTALAÇÃO DE TUBOS DE PVC, SOLDÁVEL, ÁGUA FRIA, DN 20 MM (INSTALADO EM RAMAL, SUB-RAMAL OU RAMAL DE DISTRIBUIÇÃO), INCLUSIVE CONEXÕES, CORTES E FIXAÇÕES, PARA PRÉDIOS. AF_10/2015	M	12,5 = =12,50 m para manutenção e novas instalações
12.10	(COMPOSIÇÃO REPRESENTATIVA) DO SERVIÇO DE INSTALAÇÃO DE TUBOS DE PVC, SOLDÁVEL, ÁGUA FRIA, DN 25 MM (INSTALADO EM RAMAL, SUB-RAMAL, RAMAL DE DISTRIBUIÇÃO OU PRUMADA), INCLUSIVE CONEXÕES, CORTES E FIXAÇÕES, PARA PRÉDIOS. AF_10/2015	M	12,5 = =12,50 m para manutenção e novas instalações
12.11	CAIXA DE INSPEÇÃO 0.60 X 0.60 X 0.60M	un	1,0 = = para recebimento de esgoto e distribuição para fossa
12.12	CAIXA D'ÁGUA EM POLIETILENO, 500 LITROS (INCLUSOS TUBOS, CONEXÕES E TORNEIRA DE BÓIA) - FORNECIMENTO E INSTALAÇÃO. AF_06/2021	UN	1,0 = = 01 unidade
13 LOUÇAS / METAIS / APARELHOS			
13.1	VASO SANITÁRIO SIFONADO COM CAIXA ACOPLADA LOUÇA BRANCA - PADRÃO MÉDIO, INCLUSO ENGATE FLEXÍVEL EM METAL CROMADO, 1/2 X 40CM - FORNECIMENTO E INSTALAÇÃO. AF_01/2020	UN	4,0 = =04 unidades para novas instalações
13.2	LAVATÓRIO LOUÇA BRANCA SUSPENSO, 29,5 X 39CM OU EQUIVALENTE, PADRÃO POPULAR - FORNECIMENTO E INSTALAÇÃO. AF_01/2020	UN	2,0 = =02 unidades para novas instalações

13.3	TORNEIRA CROMADA DE MESA, 1/2"OU 3/4," PARA LAVATÓRIO, PADRÃO POPULAR - FORNECIMENTO E INSTALAÇÃO. AF_01/2020	UN	2,0	= =02 unidades para novas instalações
13.4	PAPELEIRA DE PAREDE EM METAL CROMADO SEM TAMPA, INCLUSO FIXAÇÃO. AF_01/2020	UN	4,0	= =04 unidades para novas instalações
13.5	BANCADA EM GRANITO CINZA ANDORINHA, E=2CM	m²	1,45	= = bancada para pia: 0,50m x 2,00m balcão para janela da cantina: 0,45m²
14	PINTURA			
14.1	EMASSAMENTO DE SUPERFÍCIE, COM APLICAÇÃO DE 02 DEMÃOS DE MASSA ACRÍLICA, LIXAMENTO E RETOQUES - REV 01	m²	575,25	= = Consta em quadro de dados do projeto
14.2	APLICAÇÃO MANUAL DE PINTURA COM TINTA LÁTEX PVA EM PAREDES, DUAS DEMÃOS. AF_06/2014	m²	329,67	= = Consta em quadro de dados do projeto
14.3	APLICAÇÃO MANUAL DE PINTURA COM TINTA LÁTEX ACRÍLICA EM PAREDES, DUAS DEMÃOS. AF_06/2014	m²	245,58	= = Consta em quadro de dados do projeto
14.4	PINTURA COM TINTA ACRÍLICA DE ACABAMENTO APLICADA A ROLO OU PINCEL SOBRE SUPERFÍCIES METÁLICAS (EXCETO PERFIL) EXECUTADO EM OBRA (02 DEMÃOS). AF_01/2020	m²	67,13	= = 55,43 + 11,70
14.5	PINTURA TINTA DE ACABAMENTO (PIGMENTADA) ESMALTE SINTÉTICO ACETINADO EM MADEIRA, 2 DEMÃOS. AF_01/2021	m²	20,16	= = 6,00 x 0,80 x 2,10 x 2,00 faces
15	DIVERSOS			
15.1	QUADRO ESCOLAR EM FÓRMICA BRANCA COM MOLDURA	m²	6,6	= = 02 x 3,00 x 1,10
15.2	QUADRO ESCOLAR PARA MURAL EM FELTRO VERDE	m²	2,2	= = 02 x 1,10 x 1,00
16	LIMPEZA DA OBRA			
16.1	LIMPEZA DE FOSSA ATÉ 5M3	un	1,0	= = para manutenção
16.2	LIMPEZA GERAL	m²	262,7	= = Consta em quadro de dados do projeto = área construída

ELINE
 GASPAR DE
 SENA:607195
 72304

Assinado de forma
 digital por ELINE
 GASPAR DE
 SENA:60719572304
 Dados: 2022.11.07
 23:22:57 -03'00'



Bancos
SINAPI - 09/2022 -
Maranhão
SBC - 10/2022 - Maranhão
ORSE - 08/2022 - Sergipe
SEINFRA - 027 - Ceará

B.D.I.
25,0%

Encargos Sociais
Não Desonerado:
Horista: 112,90%
Mensalista: 70,87%

SEMED - CNF
FOLHA
RUBRICA

OBRA - REFORMA DA ESCOLA DE ENSINO FUNDAMENTAL SÃO JOSÉ II

Orçamento Sintético

Item	Código	Banco	Descrição	Und	Quant.	Valor Unit	Valor Unit com BDI	Total	Peso (%)
1			SERVIÇOS PRELIMINARES					14.656,54	6,10 %
1.1	74209/001	SINAPI	PLACA DE OBRA EM CHAPA DE ACO GALVANIZADO	m ²	6	537,39	671,73	4.030,38	1,68 %
1.2	98524	SINAPI	LIMPEZA MANUAL DE VEGETAÇÃO EM TERRENO COM ENXADA.AF_05/2018	m ²	1665,75	2,31	2,88	4.797,36	2,00 %
1.3	90778	SINAPI	ENGENHEIRO CIVIL DE OBRA PLENO COM ENCARGOS COMPLEMENTARES	H	40	116,58	145,72	5.828,80	2,43 %
2			DEMOLIÇÃO E RETIRADA					4.750,00	1,98 %
2.1	97644	SINAPI	REMOÇÃO DE PORTAS, DE FORMA MANUAL, SEM REAPROVEITAMENTO. AF_12/2017	m ²	7,56	7,00	8,75	66,15	0,03 %
2.2	97645	SINAPI	REMOÇÃO DE JANELAS, DE FORMA MANUAL, SEM REAPROVEITAMENTO. AF_12/2017	m ²	15,4	25,33	31,66	487,56	0,20 %
2.3	18	ORSE	DEMOLIÇÃO DE PISO CERÂMICO OU LADRILHO	m ²	242,61	13,11	16,38	3.973,95	1,65 %
2.4	97622	SINAPI	DEMOLIÇÃO DE ALVENARIA DE BLOCO FURADO, DE FORMA MANUAL, SEM REAPROVEITAMENTO. AF_12/2017	m ³	0,5	42,62	53,27	26,63	0,01 %
2.5	97663	SINAPI	REMOÇÃO DE LOUÇAS, DE FORMA MANUAL, SEM REAPROVEITAMENTO. AF_12/2017	UN	5	9,23	11,53	57,65	0,02 %
2.6	97666	SINAPI	REMOÇÃO DE METAIS SANITÁRIOS, DE FORMA MANUAL, SEM REAPROVEITAMENTO. AF_12/2017	UN	2	6,74	8,42	16,84	0,01 %
2.7	97661	SINAPI	REMOÇÃO DE CABOS ELÉTRICOS, DE FORMA MANUAL, SEM REAPROVEITAMENTO. AF_12/2017	M	150,25	0,50	0,62	93,15	0,04 %
2.8	97660	SINAPI	REMOÇÃO DE INTERRUPTORES/TOMADAS ELÉTRICAS, DE FORMA MANUAL, SEM REAPROVEITAMENTO. AF_12/2017	UN	16	0,50	0,62	9,92	0,00 %
2.9	97665	SINAPI	REMOÇÃO DE LUMINÁRIAS, DE FORMA MANUAL, SEM REAPROVEITAMENTO. AF_12/2017	UN	15	0,97	1,21	18,15	0,01 %
3			MOVIMENTAÇÕES DE TERRAS					23,45	0,01 %
3.1	96523	SINAPI	ESCAVAÇÃO MANUAL PARA BLOCO DE COROAMENTO OU SAPATA (INCLUINDO ESCAVAÇÃO PARA COLOCAÇÃO DE FÓRMAS). AF_06/2017	m ³	0,25	75,04	93,80	23,45	0,01 %

4			FUNDAÇÃO					311,32	0,13 %
4.1	96617	SINAPI	LASTRO DE CONCRETO MAGRO, APLICADO EM BLOCOS DE COROAMENTO OU SAPATAS, ESPESSURA DE 3 CM. AF_08/2017	m²	1,92	16,76	20,95	40,22	0,02 %
4.2	92800	SINAPI	CORTE E DOBRA DE AÇO CA-60, DIÂMETRO DE 5,0 MM. AF_06/2022	KG	3,42	11,49	14,36	49,11	0,02 %
4.3	94965	SINAPI	CONCRETO FCK = 25MPA, TRAÇO 1:2,3:2,7 (EM MASSA SECA DE CIMENTO/ AREIA MÉDIA/ BRITA 1) - PREPARO MECÂNICO COM BETONEIRA 400 L. AF_05/2021	m³	0,25	483,89	604,86	151,21	0,06 %
4.4	103670	SINAPI	LANÇAMENTO COM USO DE BALDES, ADENSAMENTO E ACABAMENTO DE CONCRETO EM ESTRUTURAS. AF_02/2022	m³	0,25	226,50	283,12	70,78	0,03 %
5			PILARES E VIGAS					2.429,17	1,01 %
5.1	92419	SINAPI	MONTAGEM E DESMONTAGEM DE FÔRMA DE PILARES RETANGULARES E ESTRUTURAS SIMILARES, PÉ-DIREITO SIMPLES, EM CHAPA DE MADEIRA COMPENSADA RESINADA, 4 UTILIZAÇÕES. AF_09/2020	m²	2,05	76,72	95,90	196,59	0,08 %
5.2	92762	SINAPI	ARMAÇÃO DE PILAR OU VIGA DE ESTRUTURA CONVENCIONAL DE CONCRETO ARMADO UTILIZANDO AÇO CA-50 DE 10,0 MM - MONTAGEM. AF_06/2022	KG	10,56	12,79	15,98	168,74	0,07 %
5.3	94965	SINAPI	CONCRETO FCK = 25MPA, TRAÇO 1:2,3:2,7 (EM MASSA SECA DE CIMENTO/ AREIA MÉDIA/ BRITA 1) - PREPARO MECÂNICO COM BETONEIRA 400 L. AF_05/2021	m³	3,15	483,89	604,86	1.905,30	0,79 %
5.4	103670	SINAPI	LANÇAMENTO COM USO DE BALDES, ADENSAMENTO E ACABAMENTO DE CONCRETO EM ESTRUTURAS. AF_02/2022	m³	0,56	226,50	283,12	158,54	0,07 %
6			ALVENARIA/DIVISÓRIAS					998,27	0,42 %
6.1	103329	SINAPI	ALVENARIA DE VEDAÇÃO DE BLOCOS CERÂMICOS FURADOS NA HORIZONTAL DE 9X19X19 CM (ESPESSURA 9 CM) E ARGAMASSA DE ASSENTAMENTO COM PREPARO MANUAL. AF_12/2021	m²	10,2	78,30	97,87	998,27	0,42 %
7			COBERTURA					56.847,52	23,67 %
7.1	100435	SINAPI	RUFO EM FIBROCIMENTO PARA TELHA ONDULADA E = 6 MM. ABA DE 26 CM, INCLUSO TRANSPORTE VERTICAL, EXCETO CONTRARRUFO. AF_07/2019	M	6,8	74,09	92,61	629,74	0,26 %
7.2	276	ORSE	REVISÃO EM COBERTURA COM TELHA CERAMICA TIPO CANAL COMUM, ITABAIANA OU SIMILAR, COM REPOSIÇÃO DE 20% DO MATERIAL	m²	322,02	73,71	92,13	29.667,70	52,36 %
7.3	102234	SINAPI	PINTURA IMUNIZANTE PARA MADEIRA, 2 DEMÃOS. AF_01/2021	m²	322,42	20,74	25,92	8.357,12	3,48 %
7.4	4449	ORSE	FORRO DE PVC, EM RÉGUAS DE 10 OU 20 CM, APLICADO, INCLUSIVE ESTRUTURA PARA FIXAÇÃO (PERFIS EM PVC) MARCA ARAFORROS OU SIMILAR. INSTALADO - REV 06_10/2021	m²	197,9	70,00	87,50	17.316,25	7,21 %

SEMED - CNF
 FOLHA 13
 RUBENICA

7.5	94224	SINAPI	EMBOÇAMENTO COM ARGAMASSA TRAÇO 1:2:9 (CIMENTO, CAL E AREIA). AF_07/2019	M	34,14	20,55	25,68	876,71	0,37 %
8			REVESTIMENTOS E ACABAMENTOS					9.340,61	3,89 %
8.1	87878	SINAPI	CHAPISCO APLICADO EM ALVENARIAS E ESTRUTURAS DE CONCRETO INTERNAS, COM COLHER DE PEDREIRO. ARGAMASSA TRAÇO 1:3 COM PREPARO MANUAL. AF_06/2014	m²	20,4	4,21	5,26	107,30	0,04 %
8.2	3316	ORSE	REBOCO OU EMBOÇO EXTERNO, DE PAREDE, COM ARGAMASSA TRAÇO T5 - 1:2:8 (CIMENTO / CAL / AREIA), ESPESSURA 2,5 CM	m²	20,4	34,86	43,57	888,82	0,37 %
8.3	4973	ORSE	REVESTIMENTO CERÂMICO PARA PISO OU PAREDE, 45 X 45 CM, LINHA FUOCO BIANCO (PORCELANATO), ELIANE OU SIMILAR, APLICADO COM ARGAMASSA INDUSTRIALIZADA ACIII, REJUNTADO, EXCLUSIVE REGULARIZAÇÃO DE BASE OU EMBOÇO	m²	106,34	62,78	78,47	8.344,49	3,48 %
9			PAVIMENTAÇÃO					32.143,49	13,39 %
9.1	94992	SINAPI	EXECUÇÃO DE PASSEIO (CALÇADA) OU PISO DE CONCRETO COM CONCRETO MOLDADO IN LOCO, FEITO EM OBRA, ACABAMENTO CONVENCIONAL, ESPESSURA 6 CM, ARMADO. AF_07/2016	m²	24,13	81,26	101,57	2.450,88	1,02 %
9.2	94438	SINAPI	(COMPOSIÇÃO REPRESENTATIVA) DO SERVIÇO DE CONTRAPISO EM ARGAMASSA TRAÇO 1:4 (CIM E AREIA), EM BETONEIRA 400 L, ESPESSURA 3 CM ÁREAS SECAS E 3 CM ÁREAS MOLHADAS, PARA EDIFICAÇÃO HABITACIONAL UNIFAMILIAR (CASA) E EDIFICAÇÃO PÚBLICA PADRÃO. AF_11/2014	m²	242,61	39,65	49,56	12.023,75	5,01 %
9.3	87251	SINAPI	REVESTIMENTO CERÂMICO PARA PISO COM PLACAS TIPO ESMALTADA EXTRA DE DIMENSÕES 45X45 CM APLICADA EM AMBIENTES DE ÁREA MAIOR QUE 10 M2. AF_06/2014	m²	242,61	55,75	69,68	16.905,06	7,04 %
9.4	88648	SINAPI	RODAPÉ CERÂMICO DE 7CM DE ALTURA COM PLACAS TIPO ESMALTADA EXTRA DE DIMENSÕES 35X35CM. AF_06/2014	M	78,5	7,79	9,73	763,80	0,32 %
10			ESQUADRIAS					67.846,02	28,25 %
10.1			PORTAS					21.015,56	8,75 %
10.1.1	100689	SINAPI	KIT DE PORTA DE MADEIRA FRISADA, SEMI-OCA (LEVE OU MÉDIA), PADRÃO MÉDIO, 80X210CM, ESPESSURA DE 3,5CM, ITENS INCLUSOS: DOBRADIÇAS, MONTAGEM E INSTALAÇÃO DE BATENTE, FECHADURA COM EXECUÇÃO DO FURO - FORNECIMENTO E INSTALAÇÃO. AF_12/2019	UN	6	897,89	1.122,36	6.734,16	2,80 %
10.1.2	91338	SINAPI	PORTA DE ALUMÍNIO DE ABRIR COM LAMBRI, COM GUARNIÇÃO, FIXAÇÃO COM PARAFUSOS - FORNECIMENTO E INSTALAÇÃO. AF_12/2019	m²	5,04	987,73	1.234,66	6.222,68	2,59 %
10.1.3	100701	SINAPI	PORTA DE FERRO, DE ABRIR, TIPO GRADE COM CHAPA, COM GUARNIÇÕES. AF_12/2019	m²	11,7	551,03	688,78	8.058,72	3,36 %
10.2			JANELAS					46.830,46	19,50 %

RUBRICA
 FOLHA
 SEMED - ONE

10.2.1	94573	SINAPI	JANELA DE ALUMÍNIO DE CORRER COM 4 FOLHAS PARA VIDROS, COM VIDROS, BATENTE, ACABAMENTO COM ACETATO OU BRILHANTE E FERRAGENS. EXCLUSIVE ALIZAR E CONTRAMARCO. FORNECIMENTO E INSTALAÇÃO. AF_12/2019	m²	11	409,82	512,27	5.634,97	2,35 %
10.2.2	1857	ORSE	PORTA EM AÇO, EM CHAPA GALVANIZADA Nº24, RAIADA, DE ENROLAR	m²	1,32	205,47	256,83	339,01	0,14 %
10.2.3	112210	SBC	JANELA ALUMINIO NATURAL BASCULANTE COM VIDRO	m²	1,92	687,75	859,68	1.650,58	0,69 %
10.2.4	99861	SINAPI	GRADIL EM FERRO FIXADO EM VÃOS DE JANELAS, FORMADO POR BARRAS CHATAS DE 25X4.8 MM. AF_04/2019	m²	55,43	548,84	686,05	38.027,75	15,84 %
10.2.5	94570	SINAPI	JANELA DE ALUMÍNIO DE CORRER COM 2 FOLHAS PARA VIDROS, COM VIDROS, BATENTE, ACABAMENTO COM ACETATO OU BRILHANTE E FERRAGENS. EXCLUSIVE ALIZAR E CONTRAMARCO. FORNECIMENTO E INSTALAÇÃO. AF_12/2019	m²	2,64	357,02	446,27	1.178,15	0,49 %
11			INSTALAÇÕES ELÉTRICAS					13.529,99	5,63 %
11.1	91926	SINAPI	CABO DE COBRE FLEXÍVEL ISOLADO, 2,5 MM², ANTI-CHAMA 450/750 V, PARA CIRCUITOS TERMINAIS - FORNECIMENTO E INSTALAÇÃO. AF_12/2015	M	340,2	3,78	4,72	1.605,74	0,67 %
11.2	91929	SINAPI	CABO DE COBRE FLEXÍVEL ISOLADO, 4 MM², ANTI-CHAMA 0,6/1,0 KV, PARA CIRCUITOS TERMINAIS - FORNECIMENTO E INSTALAÇÃO. AF_12/2015	M	175,45	6,30	7,87	1.380,79	0,58 %
11.3	91931	SINAPI	CABO DE COBRE FLEXÍVEL ISOLADO, 6 MM², ANTI-CHAMA 0,6/1,0 KV, PARA CIRCUITOS TERMINAIS - FORNECIMENTO E INSTALAÇÃO. AF_12/2015	M	50,2	8,90	11,12	558,22	0,23 %
11.4	91854	SINAPI	ELETRODUTO FLEXÍVEL CORRUGADO, PVC, DN 25 MM (3/4"), PARA CIRCUITOS TERMINAIS, INSTALADO EM PAREDE - FORNECIMENTO E INSTALAÇÃO. AF_12/2015	M	125,32	7,73	9,66	1.210,59	0,50 %
11.5	91836	SINAPI	ELETRODUTO FLEXÍVEL CORRUGADO, PVC, DN 32 MM (1"), PARA CIRCUITOS TERMINAIS, INSTALADO EM FORRO - FORNECIMENTO E INSTALAÇÃO. AF_12/2015	M	50,2	10,96	13,70	687,74	0,29 %
11.6	93655	SINAPI	DISJUNTOR MONOPOLAR TIPO DIN, CORRENTE NOMINAL DE 20A - FORNECIMENTO E INSTALAÇÃO. AF_10/2020	UN	4	11,44	14,30	57,20	0,02 %
11.7	93672	SINAPI	DISJUNTOR TRIPOLAR TIPO DIN, CORRENTE NOMINAL DE 40A - FORNECIMENTO E INSTALAÇÃO. AF_10/2020	UN	1	73,85	92,31	92,31	0,04 %
11.8	93653	SINAPI	DISJUNTOR MONOPOLAR TIPO DIN, CORRENTE NOMINAL DE 10A - FORNECIMENTO E INSTALAÇÃO. AF_10/2020	UN	2	9,93	12,41	24,82	0,01 %
11.9	91953	SINAPI	INTERRUPTOR SIMPLES (1 MÓDULO), 10A/250V, INCLUINDO SUPORTE E PLACA - FORNECIMENTO E INSTALAÇÃO. AF_12/2015	UN	5	24,39	30,48	152,40	0,06 %
11.10	91959	SINAPI	INTERRUPTOR SIMPLES (2 MÓDULOS), 10A/250V, INCLUINDO SUPORTE E PLACA - FORNECIMENTO E INSTALAÇÃO. AF_12/2015	UN	8	38,70	48,37	386,96	0,16 %

SEMED - CNF
 FOLHA 139
 RUBRICA 8

11.11	C1637	SEINFRA	LUMINÁRIA FLUORESCENTE COMPLETA (1 X 32)W	UN	8	87,18	108,97	871,76	0,36 %
11.12	97589	SINAPI	LUMINÁRIA TIPO PLAFON EM PLÁSTICO, DE SOBREPOR, COM 1 LÂMPADA FLUORESCENTE DE 15 W, SEM REATOR - FORNECIMENTO E INSTALAÇÃO. AF_02/2020	UN	5	32,56	40,70	203,50	0,08 %
11.13	101883	SINAPI	QUADRO DE DISTRIBUIÇÃO DE ENERGIA EM CHAPA DE AÇO GALVANIZADO, DE EMBUTIR, COM BARRAMENTO TRIFÁSICO, PARA 18 DISJUNTORES DIN 100A - FORNECIMENTO E INSTALAÇÃO. AF_10/2020	UN	1	616,94	771,17	771,17	0,32 %
11.14	93654	SINAPI	DISJUNTOR MONOPOLAR TIPO DIN, CORRENTE NOMINAL DE 16A - FORNECIMENTO E INSTALAÇÃO. AF_10/2020	UN	2	10,41	13,01	26,02	0,01 %
11.15	93145	SINAPI	PONTO DE ILUMINAÇÃO E TOMADA, RESIDENCIAL, INCLUINDO INTERRUPTOR SIMPLES E TOMADA 10A/250V, CAIXA ELÉTRICA, ELETRODUTO, CABO, RASGO, QUEBRA E CHUMBAMENTO (EXCLUINDO LUMINÁRIA E LÂMPADA). AF_01/2016	UN	13	192,52	240,65	3.128,45	1,30 %
11.16	93142	SINAPI	PONTO DE TOMADA RESIDENCIAL INCLUINDO TOMADA (2 MÓDULOS) 10A/250V, CAIXA ELÉTRICA, ELETRODUTO, CABO, RASGO, QUEBRA E CHUMBAMENTO. AF_01/2016	UN	8	175,05	218,81	1.750,48	0,73 %
11.17	3397	ORSE	PONTO DE TOMADA 3P PARA AR CONDICIONADO ATÉ 3000 VA, COM ELETRODUTO DE PVC FLEXÍVEL SANFONADO EMBUTIDO Ø 3/4", INCLUINDO CONJUNTO ASTOP/30A-220V, INCLUSIVE ATERRAMENTO	pt	2	248,74	310,92	621,84	0,26 %
12			INSTALAÇÕES HIDROSSANITÁRIAS					3.677,77	1,53 %
12.1	89711	SINAPI	TUBO PVC, SERIE NORMAL, ESGOTO PREDIAL, DN 40 MM, FORNECIDO E INSTALADO EM RAMAL DE DESCARGA OU RAMAL DE ESGOTO SANITÁRIO. AF_12/2014	M	12	17,12	21,40	256,80	0,11 %
12.2	89848	SINAPI	TUBO PVC, SERIE NORMAL, ESGOTO PREDIAL, DN 100 MM, FORNECIDO E INSTALADO EM SUBCOLETOR AÉREO DE ESGOTO SANITÁRIO. AF_12/2014	M	12	26,33	32,91	394,92	0,16 %
12.3	89726	SINAPI	JOELHO 45 GRAUS, PVC, SERIE NORMAL, ESGOTO PREDIAL, DN 40 MM, JUNTA SOLDÁVEL, FORNECIDO E INSTALADO EM RAMAL DE DESCARGA OU RAMAL DE ESGOTO SANITÁRIO. AF_12/2014	UN	1	7,34	9,17	9,17	0,00 %
12.4	89809	SINAPI	JOELHO 90 GRAUS, PVC, SERIE NORMAL, ESGOTO PREDIAL, DN 100 MM, JUNTA ELÁSTICA, FORNECIDO E INSTALADO EM PRUMADA DE ESGOTO SANITÁRIO OU VENTILAÇÃO. AF_12/2014	UN	1	27,42	34,27	34,27	0,01 %
12.5	89783	SINAPI	JUNÇÃO SIMPLES, PVC, SERIE NORMAL, ESGOTO PREDIAL, DN 40 MM, JUNTA SOLDÁVEL, FORNECIDO E INSTALADO EM RAMAL DE DESCARGA OU RAMAL DE ESGOTO SANITÁRIO. AF_12/2014	UN	2	12,58	15,72	31,44	0,01 %
12.6	89834	SINAPI	JUNÇÃO SIMPLES, PVC, SERIE NORMAL, ESGOTO PREDIAL, DN 100 X 100 MM, JUNTA ELÁSTICA, FORNECIDO E INSTALADO EM PRUMADA DE ESGOTO SANITÁRIO OU VENTILAÇÃO. AF_12/2014	UN	2	50,20	62,75	125,50	0,05 %
12.7	89438	SINAPI	TE, PVC, SOLDÁVEL, DN 20MM, INSTALADO EM RAMAL DE DISTRIBUIÇÃO DE ÁGUA - FORNECIMENTO E INSTALAÇÃO. AF_12/2014	UN	4	8,02	10,02	40,08	0,02 %

SEMED - CNF
 FOLHA 106
 RUBRICA

12.8	89617	SINAPI	TE, PVC, SOLDÁVEL, DN 25MM, INSTALADO EM PRUMADA DE ÁGUA - FORNECIMENTO E INSTALAÇÃO. AF_12/2014	UN	4	6,48	8,10	32,40	0,01 %
12.9	91784	SINAPI	(COMPOSIÇÃO REPRESENTATIVA) DO SERVIÇO DE INSTALAÇÃO DE TUBOS DE PVC, SOLDÁVEL, ÁGUA FRIA, DN 20 MM (INSTALADO EM RAMAL, SUB-RAMAL OU RAMAL DE DISTRIBUIÇÃO), INCLUSIVE CONEXÕES, CORTES E FIXAÇÕES, PARA PRÉDIOS. AF_10/2015	M	12,5	38,40	48,00	600,00	0,25 %
12.10	91785	SINAPI	(COMPOSIÇÃO REPRESENTATIVA) DO SERVIÇO DE INSTALAÇÃO DE TUBOS DE PVC, SOLDÁVEL, ÁGUA FRIA, DN 25 MM (INSTALADO EM RAMAL, SUB-RAMAL, RAMAL DE DISTRIBUIÇÃO OU PRUMADA), INCLUSIVE CONEXÕES, CORTES E FIXAÇÕES, PARA PRÉDIOS. AF_10/2015	M	12,5	38,17	47,71	596,37	0,25 %
12.11	4883	ORSE	CAIXA DE INSPEÇÃO 0.60 X 0.60 X 0.60M	un	1	605,60	757,00	757,00	0,32 %
12.12	102622	SINAPI	CAIXA D'ÁGUA EM POLIETILENO, 500 LITROS (INCLUSOS TUBOS, CONEXÕES E TORNEIRA DE BÓIA) - FORNECIMENTO E INSTALAÇÃO. AF_06/2021	UN	1	639,86	799,82	799,82	0,33 %
13			LOUÇAS / METAIS / APARELHOS					4.169,00	1,74 %
13.1	86932	SINAPI	VASO SANITÁRIO SIFONADO COM CAIXA ACOPLADA LOUÇA BRANCA - PADRÃO MÉDIO, INCLUSO ENGATE FLEXÍVEL EM METAL CROMADO, 1/2 X 40CM - FORNECIMENTO E INSTALAÇÃO. AF_01/2020	UN	4	514,17	642,71	2.570,84	1,07 %
13.2	86904	SINAPI	LAVATÓRIO LOUÇA BRANCA SUSPENSO, 29,5 X 39CM OU EQUIVALENTE, PADRÃO POPULAR - FORNECIMENTO E INSTALAÇÃO. AF_01/2020	UN	2	137,82	172,27	344,54	0,14 %
13.3	86906	SINAPI	TORNEIRA CROMADA DE MESA, 1/2"OU 3/4," PARA LAVATÓRIO, PADRÃO POPULAR - FORNECIMENTO E INSTALAÇÃO. AF_01/2020	UN	2	55,50	69,37	138,74	0,06 %
13.4	95544	SINAPI	PAPELEIRA DE PAREDE EM METAL CROMADO SEM TAMPA, INCLUSO FIXAÇÃO. AF_01/2020	UN	4	63,51	79,38	317,52	0,13 %
13.5	10759	ORSE	BANCADA EM GRANITO CINZA ANDORINHA, E=2CM	m²	1,45	439,93	549,91	797,36	0,33 %
14			PINTURA					23.844,57	9,93 %
14.1	8624	ORSE	EMASSAMENTO DE SUPERFÍCIE, COM APLICAÇÃO DE 02 DEMÃOS DE MASSA ACRÍLICA, LIXAMENTO E RETOQUES - REV 01	m²	575,25	16,99	21,23	12.212,55	5,09 %
14.2	88487	SINAPI	APLICAÇÃO MANUAL DE PINTURA COM TINTA LÁTEX PVA EM PAREDES, DUAS DEMÃOS. AF_06/2014	m²	329,67	12,24	15,30	5.043,95	2,10 %
14.3	88489	SINAPI	APLICAÇÃO MANUAL DE PINTURA COM TINTA LÁTEX ACRÍLICA EM PAREDES, DUAS DEMÃOS. AF_06/2014	m²	245,58	13,85	17,31	4.250,98	1,77 %
14.4	100754	SINAPI	PINTURA COM TINTA ACRÍLICA DE ACABAMENTO APLICADA A ROLO OU PINCEL SOBRE SUPERFÍCIES METÁLICAS (EXCETO PERFIL) EXECUTADO EM OBRA (02 DEMÃOS). AF_01/2020	m²	67,13	23,57	29,46	1.977,64	0,82 %

SEMED - ONE
 FOLHA 257
 RUBRICA

14.5	102219	SINAPI	PINTURA TINTA DE ACABAMENTO (PIGMENTADA) ESMALTE SINTÉTICO ACETINADO EM MADEIRA, 2 DEMÃOS. AF_01/2021	m ²	20,16	14,27	17,83	359,45	0,15 %
15			DIVERSOS					4.372,97	1,82 %
15.1	2387	ORSE	QUADRO ESCOLAR EM FÓRMICA BRANCA COM MOLDURA	m ²	6,6	412,39	515,48	3.402,16	1,42 %
15.2	2388	ORSE	QUADRO ESCOLAR PARA MURAL EM FELTRO VERDE	m ²	2,2	353,03	441,28	970,81	0,40 %
16			LIMPEZA DA OBRA					1.186,19	0,49 %
16.1	12637	ORSE	LIMPEZA DE FOSSA ATÉ 5M3	un	1	350,00	437,50	437,50	0,18 %
16.2	2450	ORSE	LIMPEZA GERAL	m ²	262,7	2,28	2,85	748,69	0,31 %

Total sem BDI

192.127,73

Total do BDI

47.999,15

Total Geral

240.126,88

ELINE
GASPAR DE
SENA:607195
72304

Assinado de forma
digital por ELINE
GASPAR DE
SENA:60719572304
Dados: 2022.11.07
23:23:11 -03'00'

SEMED - CNF
FOLHA 2/3
RUBRICA



Bancos
SINAPI - 09/2022 -
Maranhão
SBC - 10/2022 -
Maranhão
ORSE - 08/2022 -
Sergipe
SEINFRA - 027 - Ceará

B.D.
25,0%

Encargos Sociais
Não Desonerado:
Horista: 112,90%
Mensalista: 70,87%

SEMED - CNF
FOLHA 159
RUBRICA 2

OBRA - REFORMA DA ESCOLA DE ENSINO FUNDAMENTAL SÃO JOSÉ II

Cronograma Físico e Financeiro								
Item	Descrição	Total Por Etapa	30 DIAS	60 DIAS	90 DIAS	120 DIAS	150 DIAS	180 DIAS
1	SERVIÇOS PRELIMINARES	100,00% 14.656,54	100,00% 14.656,54					
2	DEMOLIÇÃO E RETIRADA	100,00% 4.750,00	100,00% 4.750,00					
3	MOVIMENTAÇÕES DE TERRAS	100,00% 23,45	100,00% 23,45					
4	FUNDAÇÃO	100,00% 311,32	50,00% 155,66	50,00% 155,66				
5	PILARES E VIGAS	100,00% 2.429,17	50,00% 1.214,59	50,00% 1.214,59				
6	ALVENARIA/DIVISORIAS	100,00% 998,27	50,00% 499,14	50,00% 499,14				
7	COBERTURA	100,00% 56.847,52		25,00% 14.211,88	25,00% 14.211,88	25,00% 14.211,88	25,00% 14.211,88	
8	REVESTIMENTOS E ACABAMENTOS	100,00% 9.340,61			10,00% 934,06	30,00% 2.802,18	30,00% 2.802,18	30,00% 2.802,18
9	PAVIMENTAÇÃO	100,00% 32.143,49	10,00% 3.214,35	20,00% 6.428,70	20,00% 6.428,70	20,00% 6.428,70	20,00% 6.428,70	10,00% 3.214,35
10	ESQUADRIAS	100,00% 67.846,02				50,00% 33.923,01	50,00% 33.923,01	
11	INSTALAÇÕES ELÉTRICAS	100,00% 13.529,99	10,00% 1.353,00	20,00% 2.706,00	30,00% 4.059,00	30,00% 4.059,00	10,00% 1.353,00	
12	INSTALAÇÕES HIDROSSANITÁRIAS	100,00% 3.677,77			50,00% 1.838,89	50,00% 1.838,89		
13	LOUÇAS / METAIS / APARELHOS	100,00% 4.169,00					40,00% 1.667,60	60,00% 2.501,40
14	PINTURA	100,00% 23.844,57					50,00% 11.922,29	50,00% 11.922,29
15	DIVERSOS	100,00% 4.372,97						100,00% 4.372,97
16	LIMPEZA DA OBRA	100,00% 1.186,19						100,00% 1.186,19
Porcentagem			10,77%	10,5%	11,44%	26,35%	30,11%	10,83%
Custo			25.866,72	25.215,96	27.472,52	63.263,65	72.308,66	25.999,38
Porcentagem Acumulado			10,77%	21,27%	32,71%	59,06%	89,17%	100,0%
Custo Acumulado			25.866,71	51.082,67	78.555,19	141.818,84	214.127,50	240.126,88



Bancos
SINAPI - 09/2022 - Maranhão
SBC - 10/2022 - Maranhão
ORSE - 08/2022 - Sergipe
SEINFRA - 027 - Ceará

B.D.I.
25,0%

Encargos Sociais
Não Desonerado:
Horista: 112,90%
Mensalista: 70,87%

SEMED - CNF
FOLHA
RUBRICA

OBRA - REFORMA DA ESCOLA DE ENSINO FUNDAMENTAL SÃO JOSÉ II

Curva ABC de Serviços

Código	Banco	Descrição	Tipo	Und	Quant.	Valor Unit	Total	Peso (%)	Peso Acumulado (%)
99861	SINAPI	GRADIL EM FERRO FIXADO EM VÃOS DE JANELAS, FORMADO POR BARRAS CHATAS DE 25X4,8 MM. AF_04/2019	ESQV - ESQUADRIAS/FERRAGENS/VIDROS	m ²	55,43	686,05	38.027,75	15,84	15,84
276	ORSE	REVISÃO EM COBERTURA COM TELHA CERAMICA TIPO CANAL COMUM, ITABAIANA OU SIMILAR, COM REPOSIÇÃO DE 20% DO MATERIAL	TELHAMENTO	m ²	322,02	92,13	29.667,70	12,36	28,19
4449	ORSE	FORRO DE PVC, EM RÉGUAS DE 10 OU 20 CM, APLICADO, INCLUSIVE ESTRUTURA PARA FIXAÇÃO (PERFIS EM PVC) MARCA ARAFORROS OU SIMILAR, INSTALADO - REV 06_10/2021	FORROS	m ²	197,9	87,50	17.316,25	7,21	35,40
87251	SINAPI	REVESTIMENTO CERÂMICO PARA PISO COM PLACAS TIPO ESMALTADA EXTRA DE DIMENSÕES 45X45 CM APLICADA EM AMBIENTES DE ÁREA MAIOR QUE 10 M2. AF_06/2014	PISO - PISOS	m ²	242,61	69,68	16.905,06	7,04	42,44
8624	ORSE	EMASSAMENTO DE SUPERFÍCIE, COM APLICAÇÃO DE 02 DEMÃOS DE MASSA ACRÍLICA, LIXAMENTO E RETOQUES - REV 01	LATEX PVA	m ²	575,25	21,23	12.212,55	5,09	47,53
94438	SINAPI	(COMPOSIÇÃO REPRESENTATIVA) DO SERVIÇO DE CONTRAPISO EM ARGAMASSA TRAÇO 1:4 (CIM E AREIA), EM BETONEIRA 400 L, ESPESSURA 3 CM ÁREAS SECAS E 3 CM ÁREAS MOLHADAS, PARA EDIFICAÇÃO HABITACIONAL UNIFAMILIAR (CASA) E EDIFICAÇÃO PÚBLICA PADRÃO. AF_11/2014	PISO - PISOS	m ²	242,61	49,56	12.023,75	5,01	52,54
102234	SINAPI	PINTURA IMUNIZANTE PARA MADEIRA, 2 DEMÃOS. AF_01/2021	PINT - PINTURAS	m ²	322,42	25,92	8.357,12	3,48	56,02
4973	ORSE	REVESTIMENTO CERÂMICO PARA PISO OU PAREDE, 45 X 45 CM, LINHA FUOCO BIANCO (PORCELANATO), ELIANE OU SIMILAR, APLICADO COM ARGAMASSA INDUSTRIALIZADA ACIII, REJUNTADO, EXCLUSIVE REGULARIZAÇÃO DE BASE OU EMBOÇO	AZULEJOS E CERÂMICAS	m ²	106,34	78,47	8.344,49	3,48	59,49
100701	SINAPI	PORTA DE FERRO, DE ABRIR, TIPO GRADE COM CHAPA, COM GUARNIÇÕES. AF_12/2019	ESQV - ESQUADRIAS/FERRAGENS/VIDROS	m ²	11,7	688,78	8.058,72	3,36	62,85
100689	SINAPI	KIT DE PORTA DE MADEIRA FRISADA, SEMI-OCA (LEVE OU MÉDIA), PADRÃO MÉDIO, 80X210CM, ESPESSURA DE 3,5CM, ITENS INCLUSOS: DOBRADIÇAS, MONTAGEM E INSTALAÇÃO DE BATENTE, FECHADURA COM EXECUÇÃO DO FURO - FORNECIMENTO E INSTALAÇÃO. AF_12/2019	ESQV - ESQUADRIAS/FERRAGENS/VIDROS	UN	6,0	1.122,36	6.734,16	2,80	65,65

91338	SINAPI	PORTA DE ALUMÍNIO DE ABRIR COM LAMBRI, COM GUARNIÇÃO, FIXAÇÃO COM PARAFUSOS - FORNECIMENTO E INSTALAÇÃO. AF_12/2019	ESQV - ESQUADRIAS/FERRAGENS/VIDROS	m²	5,04	1.234,66	6.222,68	2,59	68,24
90778	SINAPI	ENGENHEIRO CIVIL DE OBRA PLENO COM ENCARGOS COMPLEMENTARES	SEDI - SERVIÇOS DIVERSOS	H	40,0	145,72	5.828,80	2,43	70,67
94573	SINAPI	JANELA DE ALUMÍNIO DE CORRER COM 4 FOLHAS PARA VIDROS. COM VIDROS, BATENTE, ACABAMENTO COM ACETATO OU BRILHANTE E FERRAGENS. EXCLUSIVE ALIZAR E CONTRAMARCO. FORNECIMENTO E INSTALAÇÃO. AF_12/2019	ESQV - ESQUADRIAS/FERRAGENS/VIDROS	m²	11,0	512,27	5.634,97	2,35	73,02
88487	SINAPI	APLICAÇÃO MANUAL DE PINTURA COM TINTA LÁTEX PVA EM PAREDES, DUAS DEMÃOS. AF_06/2014	PINT - PINTURAS	m²	329,67	15,30	5.043,95	2,10	75,12
98524	SINAPI	LIMPEZA MANUAL DE VEGETAÇÃO EM TERRENO COM ENXADA. AF_05/2018	URBA - URBANIZAÇÃO	m²	1.665,75	2,88	4.797,36	2,00	77,12
88489	SINAPI	APLICAÇÃO MANUAL DE PINTURA COM TINTA LÁTEX ACRÍLICA EM PAREDES, DUAS DEMÃOS. AF_06/2014	PINT - PINTURAS	m²	245,58	17,31	4.250,98	1,77	78,89
74209/001	SINAPI	PLACA DE OBRA EM CHAPA DE AÇO GALVANIZADO	CANT - CANTEIRO DE OBRAS	m²	6,0	671,73	4.030,38	1,68	80,56
18	ORSE	DEMOLIÇÃO DE PISO CERÂMICO OU LADRILHO	DEMOLIÇÕES / REMOÇÕES	m²	242,61	16,38	3.973,95	1,65	82,22
2387	ORSE	QUADRO ESCOLAR EM FÓRMICA BRANCA COM MOLDURA	ALAMBRADOS E GRADIS	m²	6,6	515,48	3.402,16	1,42	83,64
93145	SINAPI	PONTO DE ILUMINAÇÃO E TOMADA, RESIDENCIAL, INCLUINDO INTERRUPTOR SIMPLES E TOMADA 10A/250V, CAIXA ELÉTRICA, ELETRODUTO, CABO, RASGO, QUEBRA E CHUMBAMENTO (EXCLUINDO LUMINÁRIA E LÂMPADA). AF_01/2016	INEL - INSTALAÇÃO ELÉTRICA/ELETRIFICAÇÃO E ILUMINAÇÃO EXTERNA	UN	13,0	240,65	3.128,45	1,30	84,94
86932	SINAPI	VASO SANITÁRIO SIFONADO COM CAIXA ACOPLADA LOUÇA BRANCA - PADRÃO MÉDIO, INCLUSO ENGATE FLEXÍVEL EM METAL CROMADO, 1/2 X 40CM - FORNECIMENTO E INSTALAÇÃO. AF_01/2020	INHI - INSTALAÇÕES HIDROS SANITÁRIAS	UN	4,0	642,71	2.570,84	1,07	86,01
94992	SINAPI	EXECUÇÃO DE PASSEIO (CALÇADA) OU PISO DE CONCRETO COM CONCRETO MOLDADO IN LOCO, FEITO EM OBRA, ACABAMENTO CONVENCIONAL, ESPESSURA 6 CM, ARMADO. AF_07/2016	PISO - PISOS	m²	24,13	101,57	2.450,88	1,02	87,03
94965	SINAPI	CONCRETO FCK = 25MPA, TRAÇO 1:2,3:2,7 (EM MASSA SECA DE CIMENTO/ AREIA MÉDIA/ BRITA 1) - PREPARO MECÂNICO COM BETONEIRA 400 L. AF_05/2021	FUES - FUNDAÇÕES E ESTRUTURAS	m³	3,4	604,86	2.056,52	0,86	87,89
100754	SINAPI	PINTURA COM TINTA ACRÍLICA DE ACABAMENTO APLICADA A ROLO OU PINCEL SOBRE SUPERFÍCIES METÁLICAS (EXCETO PERFIL) EXECUTADO EM OBRA (02 DEMÃOS). AF_01/2020	PINT - PINTURAS	m²	67,13	29,46	1.977,64	0,82	88,71
93142	SINAPI	PONTO DE TOMADA RESIDENCIAL INCLUINDO TOMADA (2 MÓDULOS) 10A/250V, CAIXA ELÉTRICA, ELETRODUTO, CABO, RASGO, QUEBRA E CHUMBAMENTO. AF_01/2016	INEL - INSTALAÇÃO ELÉTRICA/ELETRIFICAÇÃO E ILUMINAÇÃO EXTERNA	UN	8,0	218,81	1.750,48	0,73	89,44

SEMED - CNF
 FOLHA 191
 RUBRICA 2

112210	SBC	JANELA ALUMINIO NATURAL BASCULANTE COM VIDRO	ESQUADRIAS DE ALUMINIO	m²	1,92	859,68	1.650,58	0,69	90,13
91926	SINAPI	CABO DE COBRE FLEXÍVEL ISOLADO, 2,5 MM², ANTI-CHAMA 450/750 V, PARA CIRCUITOS TERMINAIS - FORNECIMENTO E INSTALAÇÃO. AF_12/2015	INEL - INSTALAÇÃO ELÉTRICA/ELETRIFICAÇÃO E ILUMINAÇÃO EXTERNA	M	340,2	4,72	1.605,74	0,67	90,80
91929	SINAPI	CABO DE COBRE FLEXÍVEL ISOLADO, 4 MM², ANTI-CHAMA 0,6/1,0 KV, PARA CIRCUITOS TERMINAIS - FORNECIMENTO E INSTALAÇÃO. AF_12/2015	INEL - INSTALAÇÃO ELÉTRICA/ELETRIFICAÇÃO E ILUMINAÇÃO EXTERNA	M	175,45	7,87	1.380,79	0,58	91,37
91854	SINAPI	ELETRODUTO FLEXÍVEL CORRUGADO, PVC, DN 25 MM (3/4"), PARA CIRCUITOS TERMINAIS, INSTALADO EM PAREDE - FORNECIMENTO E INSTALAÇÃO. AF_12/2015	INEL - INSTALAÇÃO ELÉTRICA/ELETRIFICAÇÃO E ILUMINAÇÃO EXTERNA	M	125,32	9,66	1.210,59	0,50	91,87
94570	SINAPI	JANELA DE ALUMINIO DE CORRER COM 2 FOLHAS PARA VIDROS, COM VIDROS, BATENTE, ACABAMENTO COM ACETATO OU BRILHANTE E FERRAGENS, EXCLUSIVE ALIZAR E CONTRAMARCO. FORNECIMENTO E INSTALAÇÃO. AF_12/2019	ESQV - ESQUADRIAS/FERRAGENS/VIDROS	m²	2,64	446,27	1.178,15	0,49	92,37
103329	SINAPI	ALVENARIA DE VEDAÇÃO DE BLOCOS CERÂMICOS FURADOS NA HORIZONTAL DE 9X19X19 CM (ESPESSURA 9 CM) E ARGAMASSA DE ASSENTAMENTO COM PREPARO MANUAL. AF_12/2021	PARE - PAREDES/PAINÉIS	m²	10,2	97,87	998,27	0,42	92,78
2388	ORSE	QUADRO ESCOLAR PARA MURAL EM FELTRO VERDE	MOBILIÁRIO	m²	2,2	441,28	970,81	0,40	93,19
3316	ORSE	REBOCO OU EMBOÇO EXTERNO, DE PAREDE, COM ARGAMASSA TRAÇO T5 - 1:2:8 (CIMENTO / CAL / AREIA), ESPESSURA 2,5 CM	CONVERSÃO INFOWORCA	m²	20,4	43,57	888,82	0,37	93,56
94224	SINAPI	EMBOÇAMENTO COM ARGAMASSA TRAÇO 1:2:9 (CIMENTO, CAL E AREIA). AF_07/2019	COBE - COBERTURA	M	34,14	25,68	876,71	0,37	93,92
C1637	SEINFRA	LUMINÁRIA FLUORESCENTE COMPLETA (1 X 32)W	LUMINÁRIAS INTERNAS / EXTERNAS / ACESSÓRIOS	UN	8,0	108,97	871,76	0,36	94,28
102622	SINAPI	CAIXA D'ÁGUA EM POLIETILENO, 500 LITROS (INCLUSOS TUBOS, CONEXÕES E TORNEIRA DE BÓIA) - FORNECIMENTO E INSTALAÇÃO. AF_06/2021	INHI - INSTALAÇÕES HIDROS SANITÁRIAS	UN	1,0	799,82	799,82	0,33	94,62
10759	ORSE	BANCADA EM GRANITO CINZA ANDORINHA, E=2CM	CONVERSÃO INFOWORCA	m²	1,45	549,91	797,36	0,33	94,95
101883	SINAPI	QUADRO DE DISTRIBUIÇÃO DE ENERGIA EM CHAPA DE AÇO GALVANIZADO, DE EMBUTIR, COM BARRAMENTO TRIFÁSICO, PARA 18 DISJUNTORES DIN 100A - FORNECIMENTO E INSTALAÇÃO. AF_10/2020	INEL - INSTALAÇÃO ELÉTRICA/ELETRIFICAÇÃO E ILUMINAÇÃO EXTERNA	UN	1,0	771,17	771,17	0,32	95,27
88648	SINAPI	RODAPÉ CERÂMICO DE 7CM DE ALTURA COM PLACAS TIPO ESMALTADA EXTRA DE DIMENSÕES 35X35CM. AF_06/2014	PISO - PISOS	M	78,5	9,73	763,80	0,32	95,59
4883	ORSE	CAIXA DE INSPEÇÃO 0.60 X 0.60 X 0.60M	CAIXAS DE PASSAGEM EM ALVENARIA DE TIJOLOS MACIÇOS	un	1,0	757,00	757,00	0,32	95,90
2450	ORSE	LIMPEZA GERAL	LIMPEZA	m²	262,7	2,85	748,69	0,31	96,21

SEMED - CNF
 FOLHA 192
 RUBRICA

91836	SINAPI	ELETRODUTO FLEXÍVEL CORRUGADO, PVC, DN 32 MM (1"), PARA CIRCUITOS TERMINAIS, INSTALADO EM FORRO - FORNECIMENTO E INSTALAÇÃO. AF_12/2015	INEL - INSTALAÇÃO ELÉTRICA/ELETRIFICAÇÃO E ILUMINAÇÃO EXTERNA	M	50,2	13,70	687,74	0,29	96,50
100435	SINAPI	RUFO EM FIBROCIMENTO PARA TELHA ONDULADA E = 6 MM, ABA DE 26 CM, INCLUSO TRANSPORTE VERTICAL, EXCETO CONTRARRUFO. AF_07/2019	COBE - COBERTURA	M	6,8	92,61	629,74	0,26	96,76
3397	ORSE	PONTO DE TOMADA 3P PARA AR CONDICIONADO ATÉ 3000 VA, COM ELETRODUTO DE PVC FLEXÍVEL SANFONADO EMBUTIDO Ø 3/4", INCLUINDO CONJUNTO ASTOP/30A-220V, INCLUSIVE ATERRAMENTO	CONVERSÃO INFOWORCA	pt	2,0	310,92	621,84	0,26	97,02
91784	SINAPI	(COMPOSIÇÃO REPRESENTATIVA) DO SERVIÇO DE INSTALAÇÃO DE TUBOS DE PVC, SOLDÁVEL, ÁGUA FRIA, DN 20 MM (INSTALADO EM RAMAL, SUB-RAMAL OU RAMAL DE DISTRIBUIÇÃO), INCLUSIVE CONEXÕES, CORTES E FIXAÇÕES, PARA PRÉDIOS. AF_10/2015	INHI - INSTALAÇÕES HIDROS SANITÁRIAS	M	12,5	48,00	600,00	0,25	97,27
91785	SINAPI	(COMPOSIÇÃO REPRESENTATIVA) DO SERVIÇO DE INSTALAÇÃO DE TUBOS DE PVC, SOLDÁVEL, ÁGUA FRIA, DN 25 MM (INSTALADO EM RAMAL, SUB-RAMAL, RAMAL DE DISTRIBUIÇÃO OU PRUMADA), INCLUSIVE CONEXÕES, CORTES E FIXAÇÕES, PARA PRÉDIOS. AF_10/2015	INHI - INSTALAÇÕES HIDROS SANITÁRIAS	M	12,5	47,71	596,37	0,25	97,52
91931	SINAPI	CABO DE COBRE FLEXÍVEL ISOLADO, 6 MM², ANTI-CHAMA 0,6/1,0 KV, PARA CIRCUITOS TERMINAIS - FORNECIMENTO E INSTALAÇÃO. AF_12/2015	INEL - INSTALAÇÃO ELÉTRICA/ELETRIFICAÇÃO E ILUMINAÇÃO EXTERNA	M	50,2	11,12	558,22	0,23	97,75
97645	SINAPI	REMOÇÃO DE JANELAS, DE FORMA MANUAL, SEM REAPROVEITAMENTO. AF_12/2017	SERP - SERVIÇOS PRELIMINARES	m²	15,4	31,66	487,56	0,20	97,96
12637	ORSE	LIMPEZA DE FOSSA ATÉ 5M3	FOSSAS SÉPTICAS	un	1,0	437,50	437,50	0,18	98,14
89848	SINAPI	TUBO PVC, SERIE NORMAL, ESGOTO PREDIAL, DN 100 MM, FORNECIDO E INSTALADO EM SUBCOLETOR AÉREO DE ESGOTO SANITÁRIO. AF_12/2014	INHI - INSTALAÇÕES HIDROS SANITÁRIAS	M	12,0	32,91	394,92	0,16	98,30
91959	SINAPI	INTERRUPTOR SIMPLES (2 MÓDULOS), 10A/250V, INCLUINDO SUPORTE E PLACA - FORNECIMENTO E INSTALAÇÃO. AF_12/2015	INEL - INSTALAÇÃO ELÉTRICA/ELETRIFICAÇÃO E ILUMINAÇÃO EXTERNA	UN	8,0	48,37	386,96	0,16	98,46
102219	SINAPI	PINTURA TINTA DE ACABAMENTO (PIGMENTADA) ESMALTE SINTÉTICO ACETINADO EM MADEIRA, 2 DEMÃOS. AF_01/2021	PINT - PINTURAS	m²	20,16	17,83	359,45	0,15	98,61
86904	SINAPI	LAVATÓRIO LOUÇA BRANCA SUSPENSO, 29,5 X 39CM OU EQUIVALENTE, PADRÃO POPULAR - FORNECIMENTO E INSTALAÇÃO. AF_01/2020	INHI - INSTALAÇÕES HIDROS SANITÁRIAS	UN	2,0	172,27	344,54	0,14	98,76
1857	ORSE	PORTA EM AÇO, EM CHAPA GALVANIZADA Nº24, RAIADA, DE ENROLAR	ESQUADRIAS DE FERRO	m²	1,32	256,83	339,01	0,14	98,90
95544	SINAPI	PAPELEIRA DE PAREDE EM METAL CROMADO SEM TAMPA, INCLUSO FIXAÇÃO. AF_01/2020	INHI - INSTALAÇÕES HIDROS SANITÁRIAS	UN	4,0	79,38	317,52	0,13	99,03
89711	SINAPI	TUBO PVC, SERIE NORMAL, ESGOTO PREDIAL, DN 40 MM, FORNECIDO E INSTALADO EM RAMAL DE DESCARGA OU RAMAL DE ESGOTO SANITÁRIO. AF_12/2014	INHI - INSTALAÇÕES HIDROS SANITÁRIAS	M	12,0	21,40	256,80	0,11	99,14

SEMED - CNF
 FOLHA 198
 RUBRICA

103670	SINAPI	LANÇAMENTO COM USO DE BALDES, ADENSAMENTO E ACABAMENTO DE CONCRETO EM ESTRUTURAS. AF_02/2022	FUES - FUNDAÇÕES E ESTRUTURAS	m³	0,81	283,12	229,32	0,10	99,23
97589	SINAPI	LUMINÁRIA TIPO PLAFON EM PLÁSTICO, DE SOBREPOR, COM 1 LÂMPADA FLUORESCENTE DE 15 W, SEM REATOR - FORNECIMENTO E INSTALAÇÃO. AF_02/2020	INEL - INSTALAÇÃO ELÉTRICA/ELETRIFICAÇÃO E ILUMINAÇÃO EXTERNA	UN	5,0	40,70	203,50	0,08	99,32
92419	SINAPI	MONTAGEM E DESMONTAGEM DE FÔRMA DE PILARES RETANGULARES E ESTRUTURAS SIMILARES, PÉ-DIREITO SIMPLES, EM CHAPA DE MADEIRA COMPENSADA RESINADA, 4 UTILIZAÇÕES. AF_09/2020	FUES - FUNDAÇÕES E ESTRUTURAS	m²	2,05	95,90	196,59	0,08	99,40
92762	SINAPI	ARMAÇÃO DE PILAR OU VIGA DE ESTRUTURA CONVENCIONAL DE CONCRETO ARMADO UTILIZANDO AÇO CA-50 DE 10,0 MM - MONTAGEM. AF_06/2022	FUES - FUNDAÇÕES E ESTRUTURAS	KG	10,56	15,98	168,74	0,07	99,47
91953	SINAPI	INTERRUPTOR SIMPLES (1 MÓDULO), 10A/250V, INCLUINDO SUPORTE E PLACA - FORNECIMENTO E INSTALAÇÃO. AF_12/2015	INEL - INSTALAÇÃO ELÉTRICA/ELETRIFICAÇÃO E ILUMINAÇÃO EXTERNA	UN	5,0	30,48	152,40	0,06	99,53
86906	SINAPI	TORNEIRA CROMADA DE MESA, 1/2"OU 3/4", PARA LAVATÓRIO, PADRÃO POPULAR - FORNECIMENTO E INSTALAÇÃO. AF_01/2020	INHI - INSTALAÇÕES HIDROS SANITÁRIAS	UN	2,0	69,37	138,74	0,06	99,59
89834	SINAPI	JUNÇÃO SIMPLES, PVC, SERIE NORMAL, ESGOTO PREDIAL, DN 100 X 100 MM, JUNTA ELÁSTICA, FORNECIDO E INSTALADO EM PRUMADA DE ESGOTO SANITÁRIO OU VENTILAÇÃO. AF_12/2014	INHI - INSTALAÇÕES HIDROS SANITÁRIAS	UN	2,0	62,75	125,50	0,05	99,64
87878	SINAPI	CHAPISCO APLICADO EM ALVENARIAS E ESTRUTURAS DE CONCRETO INTERNAS, COM COLHER DE PEDREIRO. ARGAMASSA TRAÇO 1:3 COM PREPARO MANUAL. AF_06/2014	REVE - REVESTIMENTO E TRATAMENTO DE SUPERFÍCIES	m²	20,4	5,26	107,30	0,04	99,69
97661	SINAPI	REMOÇÃO DE CABOS ELÉTRICOS, DE FORMA MANUAL, SEM REAPROVEITAMENTO. AF_12/2017	SERP - SERVIÇOS PRELIMINARES	M	150,25	0,62	93,15	0,04	99,73
93672	SINAPI	DISJUNTOR TRIPOLAR TIPO DIN, CORRENTE NOMINAL DE 40A - FORNECIMENTO E INSTALAÇÃO. AF_10/2020	INEL - INSTALAÇÃO ELÉTRICA/ELETRIFICAÇÃO E ILUMINAÇÃO EXTERNA	UN	1,0	92,31	92,31	0,04	99,77
97644	SINAPI	REMOÇÃO DE PORTAS, DE FORMA MANUAL, SEM REAPROVEITAMENTO. AF_12/2017	SERP - SERVIÇOS PRELIMINARES	m²	7,56	8,75	66,15	0,03	99,79
97663	SINAPI	REMOÇÃO DE LOUÇAS, DE FORMA MANUAL, SEM REAPROVEITAMENTO. AF_12/2017	SERP - SERVIÇOS PRELIMINARES	UN	5,0	11,53	57,65	0,02	99,82
93655	SINAPI	DISJUNTOR MONOPOLAR TIPO DIN, CORRENTE NOMINAL DE 20A - FORNECIMENTO E INSTALAÇÃO. AF_10/2020	INEL - INSTALAÇÃO ELÉTRICA/ELETRIFICAÇÃO E ILUMINAÇÃO EXTERNA	UN	4,0	14,30	57,20	0,02	99,84
92800	SINAPI	CORTE E DOBRA DE AÇO CA-60, DIÂMETRO DE 5,0 MM. AF_06/2022	FUES - FUNDAÇÕES E ESTRUTURAS	KG	3,42	14,36	49,11	0,02	99,86
96617	SINAPI	LASTRO DE CONCRETO MAGRO, APLICADO EM BLOCOS DE COROAMENTO OU SAPATAS, ESPESSURA DE 3 CM. AF_08/2017	FUES - FUNDAÇÕES E ESTRUTURAS	m²	1,92	20,95	40,22	0,02	99,88
89438	SINAPI	TE, PVC, SOLDÁVEL, DN 20MM, INSTALADO EM RAMAL DE DISTRIBUIÇÃO DE ÁGUA - FORNECIMENTO E INSTALAÇÃO. AF_12/2014	INHI - INSTALAÇÕES HIDROS SANITÁRIAS	UN	4,0	10,02	40,08	0,02	99,89

SEMED - CNF
 FOLHA 094
 0

89809	SINAPI	JOELHO 90 GRAUS, PVC, SERIE NORMAL, ESGOTO PREDIAL, DN 100 MM, JUNTA ELÁSTICA, FORNECIDO E INSTALADO EM PRUMADA DE ESGOTO SANITÁRIO OU VENTILAÇÃO. AF_12/2014	INHI - INSTALAÇÕES HIDROSANITÁRIAS	UN	1,0	34,27	34,27	0,01	99,91
89617	SINAPI	TE, PVC, SOLDÁVEL, DN 25MM, INSTALADO EM PRUMADA DE ÁGUA - FORNECIMENTO E INSTALAÇÃO. AF_12/2014	INHI - INSTALAÇÕES HIDROSANITÁRIAS	UN	4,0	8,10	32,40	0,01	99,92
89783	SINAPI	JUNÇÃO SIMPLES, PVC, SERIE NORMAL, ESGOTO PREDIAL, DN 40 MM, JUNTA SOLDÁVEL, FORNECIDO E INSTALADO EM RAMAL DE DESCARGA OU RAMAL DE ESGOTO SANITÁRIO. AF_12/2014	INHI - INSTALAÇÕES HIDROSANITÁRIAS	UN	2,0	15,72	31,44	0,01	99,94
97622	SINAPI	DEMOLIÇÃO DE ALVENARIA DE BLOCO FURADO, DE FORMA MANUAL, SEM REAPROVEITAMENTO. AF_12/2017	SERP - SERVIÇOS PRELIMINARES	m³	0,5	53,27	26,63	0,01	99,95
93654	SINAPI	DISJUNTOR MONOPOLAR TIPO DIN, CORRENTE NOMINAL DE 16A - FORNECIMENTO E INSTALAÇÃO. AF_10/2020	INEL - INSTALAÇÃO ELÉTRICA/ELETRIFICAÇÃO E ILUMINAÇÃO EXTERNA	UN	2,0	13,01	26,02	0,01	99,96
93653	SINAPI	DISJUNTOR MONOPOLAR TIPO DIN, CORRENTE NOMINAL DE 10A - FORNECIMENTO E INSTALAÇÃO. AF_10/2020	INEL - INSTALAÇÃO ELÉTRICA/ELETRIFICAÇÃO E ILUMINAÇÃO EXTERNA	UN	2,0	12,41	24,82	0,01	99,97
96523	SINAPI	ESCAVAÇÃO MANUAL PARA BLOCO DE COROAMENTO OU SAPATA (INCLUINDO ESCAVAÇÃO PARA COLOCAÇÃO DE FÔRMAS). AF_06/2017	MOVT - MOVIMENTO DE TERRA	m³	0,25	93,80	23,45	0,01	99,98
97665	SINAPI	REMOÇÃO DE LUMINÁRIAS, DE FORMA MANUAL, SEM REAPROVEITAMENTO. AF_12/2017	SERP - SERVIÇOS PRELIMINARES	UN	15,0	1,21	18,15	0,01	99,99
97666	SINAPI	REMOÇÃO DE METAIS SANITÁRIOS, DE FORMA MANUAL, SEM REAPROVEITAMENTO. AF_12/2017	SERP - SERVIÇOS PRELIMINARES	UN	2,0	8,42	16,84	0,01	99,99
97660	SINAPI	REMOÇÃO DE INTERRUPTORES/TOMADAS ELÉTRICAS, DE FORMA MANUAL, SEM REAPROVEITAMENTO. AF_12/2017	SERP - SERVIÇOS PRELIMINARES	UN	16,0	0,62	9,92	0,00	100,00
89726	SINAPI	JOELHO 45 GRAUS, PVC, SERIE NORMAL, ESGOTO PREDIAL, DN 40 MM, JUNTA SOLDÁVEL, FORNECIDO E INSTALADO EM RAMAL DE DESCARGA OU RAMAL DE ESGOTO SANITÁRIO. AF_12/2014	INHI - INSTALAÇÕES HIDROSANITÁRIAS	UN	1,0	9,17	9,17	0,00	100,00

Total sem BDI
Total do BDI
Total Geral

192.127,73
47.999,15
240.126,88

ELINE GASPAS DE
SENA:607195723
04

Assinado de forma digital
por ELINE GASPAS DE
SENA:60719572304
Dados: 2022.11.07
23:23:42 -03'00'

SEMED - CNF
FOLHA
RUBRICA

Apêndice 10 – Encargos Sociais – Maranhão

MARANHÃO		VIGÊNCIA A PARTIR DE 10/2021			
ENCARGOS SOCIAIS SOBRE A MÃO DE OBRA					
CÓDIGO	DESCRIÇÃO	COM DESONERAÇÃO		SEM DESONERAÇÃO	
		HORISTA %	MENSALISTA %	HORISTA %	MENSALISTA %
GRUPO A					
A1	INSS	0,00%	0,00%	20,00%	20,00%
A2	SESI	1,50%	1,50%	1,50%	1,50%
A3	SENAI	1,00%	1,00%	1,00%	1,00%
A4	INCRA	0,20%	0,20%	0,20%	0,20%
A5	SEBRAE	0,60%	0,60%	0,60%	0,60%
A6	Salário Educação	2,50%	2,50%	2,50%	2,50%
A7	Seguro Contra Acidentes de Trabalho	3,00%	3,00%	3,00%	3,00%
A8	FGTS	8,00%	8,00%	8,00%	8,00%
A9	SECONCI	1,00%	1,00%	1,00%	1,00%
A	Total	17,80%	17,80%	37,80%	37,80%
GRUPO B					
B1	Repouso Semanal Remunerado	17,87%	Não incide	17,87%	Não incide
B2	Feriados	3,95%	Não incide	3,95%	Não incide
B3	Auxílio - Enfermidade	0,85%	0,66%	0,85%	0,66%
B4	13º Salário	10,84%	8,33%	10,84%	8,33%
B5	Licença Paternidade	0,07%	0,06%	0,07%	0,06%
B6	Faltas Justificadas	0,72%	0,56%	0,72%	0,56%
B7	Dias de Chuvas	1,48%	Não incide	1,48%	Não incide
B8	Auxílio Acidente de Trabalho	0,10%	0,08%	0,10%	0,08%
B9	Férias Gozadas	9,13%	7,02%	9,13%	7,02%
B10	Salário Maternidade	0,03%	0,02%	0,03%	0,02%
B	Total	45,04%	16,73%	45,04%	16,73%
GRUPO C					
C1	Aviso Prévio Indenizado	4,49%	3,46%	4,49%	3,46%
C2	Aviso Prévio Trabalhado	0,11%	0,08%	0,11%	0,08%
C3	Férias Indenizadas	4,54%	3,49%	4,54%	3,49%
C4	Depósito Rescisão Sem Justa Causa	3,11%	2,39%	3,11%	2,39%
C5	Indenização Adicional	0,38%	0,29%	0,38%	0,29%
C	Total	12,63%	9,71%	12,63%	9,71%
GRUPO D					
D1	Reincidência de Grupo A sobre Grupo B	8,02%	2,98%	17,03%	6,32%
D2	Reincidência de Grupo A sobre Aviso Prévio Trabalhado e Reincidência do FGTS sobre Aviso Prévio Indenizado	0,38%	0,29%	0,40%	0,31%
D	Total	8,40%	3,27%	17,43%	6,63%
TOTAL(A+B+C+D)		83,87%	47,51%	112,90%	70,87%

Fonte: Informação Dias de Chuva – INMET



OBRA - REFORMA DA ESCOLA DE ENSINO FUNDAMENTAL SÃO JOSÉ II

COMPOSIÇÃO DE B.D.I.

CÁLCULO DE BDI		Construção de Edifícios			Rodovias e Ferrovias - Infra Urbana, praças, calçadas, etc.			Abastecimento de Água, Coleta de Esgoto			Fornecimento de materiais e equipamentos			Construção e Manutenção de Estações e Redes de Distribuição de Energia Elétrica			Portuárias, Marítimas e Fluviais			
		% Informado	1º Q	Médio	3º Q	1º Q	Médio	3º Q	1º Q	Médio	3º Q	1º Q	Médio	3º Q	1º Q	Médio	3º Q	1º Q	Médio	3º Q
Item componente do BDI																				
Administração Central (AC)	3,00	3,00	4,00	5,50	3,80	4,01	4,67	3,43	4,93	6,71	1,50	3,45	4,49	5,29	5,92	7,93	4,00	5,52	7,85	
Seguro (S) e Garantia (G)	0,76	0,80	0,80	1,00	0,32	0,40	0,74	0,28	0,49	0,75	0,30	0,48	0,82	0,25	0,51	0,56	0,81	1,22	1,98	
Risco	1,27	0,97	1,27	1,27	0,50	0,56	0,97	1,00	1,39	1,74	0,56	0,85	0,85	1,00	1,48	1,97	1,46	2,32	3,16	
Despesas Financeiras (DF)	1,23	0,59	1,23	1,39	1,02	1,11	1,21	0,94	0,99	1,17	0,85	0,85	1,11	1,01	1,07	1,11	0,94	1,02	1,33	
Lucro (L)	7,40	6,16	7,40	8,96	6,64	7,30	8,69	6,74	8,04	9,40	3,50	5,11	6,22	8,00	8,31	9,51	7,14	8,40	10,43	
Impostos (I) - PIS, COFINS, ISSQN	8,95	Conforme Legislação Específica																		
Contribuição Previdenciária (I) - CPRB	0,00	Aliquota definida pela lei 12.844/13 (CPRB – contribuição previdenciária sobre a receita bruta).																		

Observações

- 1) Preencher apenas a coluna % Informado (Coluna B)
- 2) Os Tributos normalmente aplicáveis são: PIS (0,65%), COFINS (3,00%) e ISS (variável até 5,00% conforme o município).
- 3) O cálculo do BDI se baseia na fórmula abaixo utilizada pelo Acórdão 2622/13 do TCU.

B.D.I = 25,00%

Fórmula Utilizada:

$$BDI = \left[\frac{(1 + AC + G + R) * (1 + DF) * (1 + L)}{1 - I} - 1 \right] * 100$$

Observações sobre os % informados no cálculo do BDI, neste caso:

OS VALORES % INFORMADO ENQUADRAM-SE NOS LIMITES DO ACÓRDÃO 2622/2013-TCU

OS VALORES % INFORMADO DE AC,S,G,R, E DF ESTÃO NOS VALORES MÍNIMOS DOS LIMITES DO ACÓRDÃO 2622/2013-TCU-PLENÁRIO

OS VALORES % INFORMADO DE L FOI CONSIDERADO VALOR ABAIXO DO MÍNIMO DO LIMITE DO ACÓRDÃO 2622/2013-TCU

OS VALORES % INFORMADO DE I FOI CONSIDERADO OS PERCENTUAIS INDICADOS DO ITEM 2) DO CAMPO OBSERVAÇÕES DO ACÓRDÃO 2622/2013-TCU

OS VALORES % INFORMADO DE (CPRB) FOI CONSIDERADO O PERCENTUAL INDICADO PELA LEI 12.844/13.

VALORES DE BDI POR TIPO DE OBRA

Tipo de Obra	1º Q	Médio	3º Q
Construção de Edifícios	20,34	22,12	25,00
Construção de Rodovias e Ferrovias - Infra Urbana, praças, etc.	19,60	20,97	24,23
Rede de Abastecimento de Água, Coleta de Esgotos	20,78	24,18	26,44
Estações e Redes de Distribuição de Energia Elétrica	24,00	25,84	27,86
Obras Portuárias, Marítimas e Fluviais	22,80	27,48	30,95
Fornecimento de Materiais e Equipamentos	11,10	14,02	16,80

**ELINE
GASPAR DE
SENA:60719
572304**

Assinado de forma digital por ELINE GASPAR DE SENNA:60719572304
Dados: 2022.11.07 23:23:59 -03'00'

Acórdão:

64.1. para alguns tipos de obras como construção e reforma de edifícios, ou saneamento e obras hídricas, ou ainda, rodoviárias e ferroviárias, não há aparente vantagem em se desagregar em dois tipos distintos de obras com BDIs específicos, tendo em vista que cada agrupamento desses possui mais características gerais comuns que diferenciadas;

SEMED - CNF
FOLHA 994
RUBRICA

COORDENADAS
 LAT -2°3'26.14"S
 LONG -45°53'57.37"W

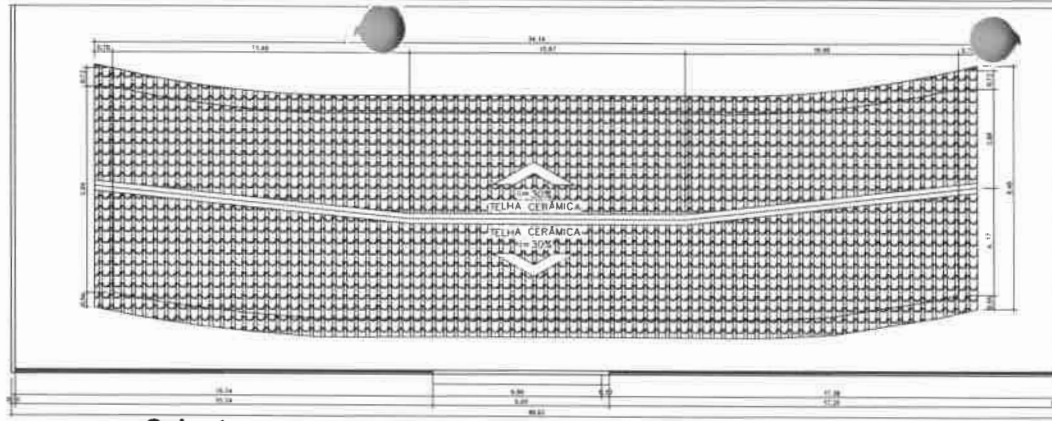

01 Cobertura
 Esc: 1/100

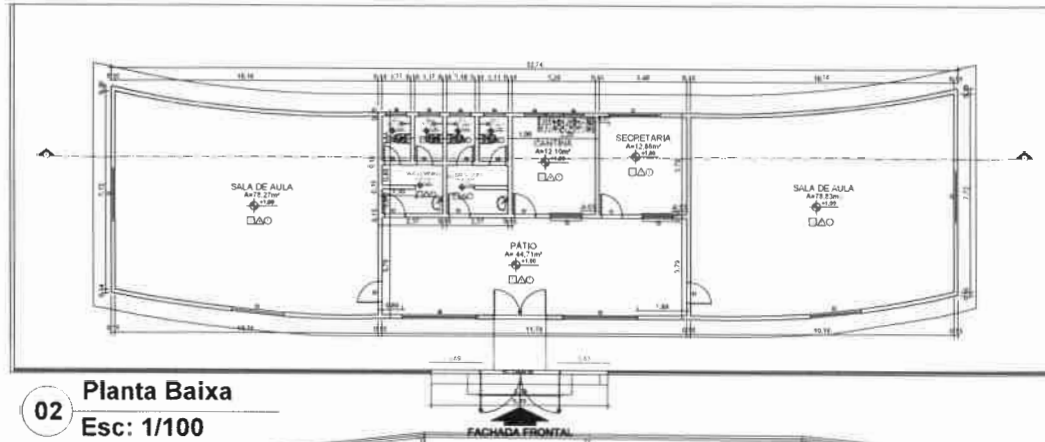

02 Planta Baixa
 Esc: 1/100

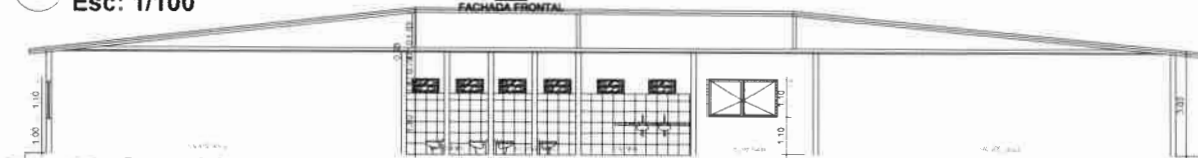

03 Corte AA
 Esc: 1/75

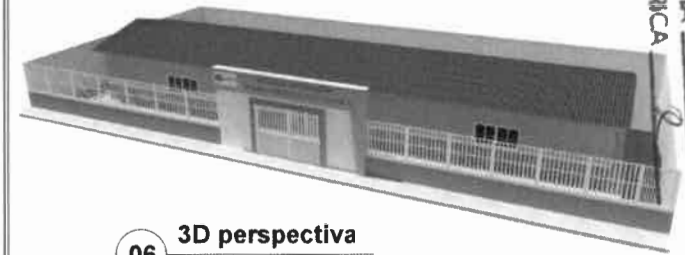

06 3D perspectiva

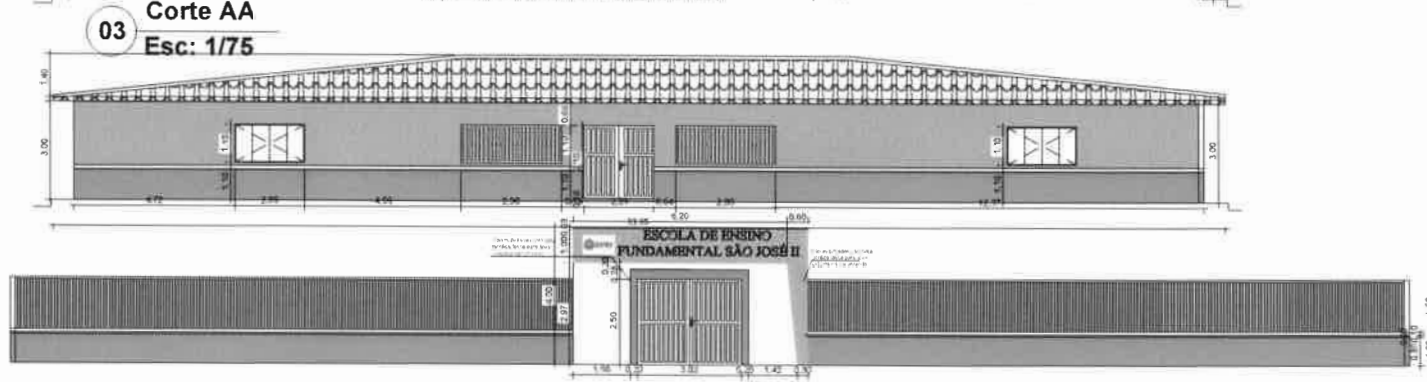

04 Fachada
 Esc: 1/75

05 Portal de acesso
 Esc: 1/75

QUADRO DE ÁREA	
ÁREA	M²
1 ÁREA CONSTRUÍDA	262,70M²
2 ÁREA COBERTURA	322,02M²
3 ÁREA FORRO	197,90M²
4 ÁREA PISO CERÂMICO	242,61M²
5 ÁREA REVESTIMENTO CERÂMICO	106,34M²
6 ÁREA PINTURA INTERNA	329,67M²
7 ÁREA PINTURA EXTERNA	245,58M²

QUADRO DE MATERIAIS	
ITEM	QUANTIDADE
1 Cerâmica branca com desmatado 60x60	322,02
2 Piso em bloco 60x60 de concreto	242,61
3 Pinta cor branca impermeabilizante	329,67

QUADRO DE ESQUADRIAS					
JANELAS					
COD.	COMPRIMENTO	ALURA	PERÍMETRO	QUANT.	DESCRIÇÃO
J1	2,30m	1,10m	1,00m	04	Janela de correr 2 folhas em alumínio e vidro
J2	1,10m	1,10m	1,00m	01	Janela de tipo rede sem gás galvanizado
J3	1,20m	1,10m	1,00m	01	Janela de correr 2 folhas em alumínio e vidro
J4	1,10m	1,10m	1,00m	04	Janela basculante em alumínio e vidro
J5	2,30m	1,10m	1,00m	01	Janela retrátil em ferro

QUADRO DE ESQUADRIAS				
PORTAIS				
COD.	LARGURA	ALURA	QUANT.	DESCRIÇÃO
P1	2,30m	2,30m	01	Portal de alumínio, revestido com madeira e protegido com grade de ferro e vidro de segurança no corrimão de vidro
P2	2,30m	2,30m	01	Portal de alumínio, revestido com madeira e protegido com grade de ferro e vidro de segurança no corrimão de vidro
P3	0,80m	2,10m	01	Portal de alumínio, revestido com madeira e protegido com grade de ferro e vidro de segurança no corrimão de vidro
P4	0,80m	1,10m	04	Portal de alumínio

Projeto de Engenharia
 ELINE GASPAR DE SENNA CALA, 9.000-8
 Construtoras

Características
 ELINE Assinado digitalmente por
 GASPAR DE SENNA CALA, 9.000-8
 SENA:6071 A SENA:6071957230
 9572304 A Dado: 2022.10.24
 13:21:58 -03'00'

CABIMENTO TERREO
 ÁREA DE EDIFICAÇÃO 262,70m²

Requisitos
 Escola

ESCOLA DE ENSINO FUNDAMENTAL SÃO JOSÉ II

Local de obra
 GOVERNADOR NUNES FREIRE - MA

Contratante
 PREFEITURA MUNICIPAL DE GOVERNADOR NUNES FREIRE

Plano
 COBERTURA, PLANTA BAIXA, CORTE AA, FACHADA, PORTAL E 3D PERSPECTIVA

Data
 17/06/2022
 Indicada
 01/01



Bancos
SINAPI - 09/2022 - Maranhão
SBC - 10/2022 - Maranhão
ORSE - 08/2022 - Sergipe
SEINFRA - 027 - Ceará

B.D.I.
25,0%

Encargos Sociais
Não Desonerado:
Horista: 112,90%
Mensalista: 70,87%

SEMED - CNF
FOLHA 149
RUBRICA 2

OBRA - REFORMA DA ESCOLA DE ENSINO FUNDAMENTAL SÃO JOSÉ I

Planilha Orçamentária Resumida

Item	Descrição	Total	Peso (%)
1	SERVIÇOS PRELIMINARES	14.656,54	6,12 %
2	DEMOLIÇÃO E RETIRADA	4.750,00	1,98 %
3	MOVIMENTAÇÕES DE TERRAS	23,45	0,01 %
4	FUNDAÇÃO	311,32	0,13 %
5	PILARES E VIGAS	2.429,17	1,02 %
6	ALVENARIA/DIVISORIAS	998,27	0,42 %
7	COBERTURA	56.847,52	23,75 %
8	REVESTIMENTOS E ACABAMENTOS	9.340,61	3,90 %
9	PAVIMENTAÇÃO	32.143,49	13,43 %
10	ESQUADRIAS	67.846,02	28,35 %
11	INSTALAÇÕES ELÉTRICAS	13.529,99	5,65 %
12	INSTALAÇÕES HIDROSSANITÁRIAS	2.877,95	1,20 %
13	LOUÇAS / METAIS / APARELHOS	4.169,00	1,74 %
14	PINTURA	23.844,57	9,96 %
15	DIVERSOS	4.372,97	1,83 %
16	LIMPEZA DA OBRA	1.186,19	0,50 %

Total sem BDI
Total do BDI
Total Geral

191.487,87
47.839,19
239.327,06

ELINE GASPAR DE
SENA:6071957
2304

Assinado de forma
digital por ELINE
GASPAR DE
SENA:60719572304
Dados: 2022.11.08
07:31:00 -03'00'



OBRA - REFORMA DA ESCOLA DE ENSINO FUNDAMENTAL SÃO JOSÉ I

Memória de Cálculo				
Item	Descrição	Und	Quant.	Memória de Cálculo
1	SERVIÇOS PRELIMINARES			
1.1	PLACA DE OBRA EM CHAPA DE AÇO GALVANIZADO	m ²	6,0	= = 3,00 x 2,00
1.2	LIMPEZA MANUAL DE VEGETAÇÃO EM TERRENO COM ENXADA AF_05/2018	m ²	1.665,75	= = Área total: 2.004,17 - área construída: 338,42
1.3	ENGENHEIRO CIVIL DE OBRA PLENO COM ENCARGOS COMPLEMENTARES	H	40,0	= = 8,00h x 5,00 dias
2	DEMOLIÇÃO E RETIRADA			
2.1	REMOÇÃO DE PORTAS, DE FORMA MANUAL, SEM REAPROVEITAMENTO. AF_12/2017	m ²	7,56	= = 17,00 x 0,90 x 2,10 + 2,00 x 0,80 x 2,10
2.2	REMOÇÃO DE JANELAS, DE FORMA MANUAL, SEM REAPROVEITAMENTO. AF_12/2017	m ²	15,4	= = 7,00 x 2,00 x 1,10
2.3	DEMOLIÇÃO DE PISO CERÂMICO OU LADRILHO	m ²	242,61	= = 242,61
2.4	DEMOLIÇÃO DE ALVENARIA DE BLOCO FURADO, DE FORMA MANUAL, SEM REAPROVEITAMENTO. AF_12/2017	m ³	0,5	= = 0,50 - PARA ACABAMENTOS
2.5	REMOÇÃO DE LOUÇAS, DE FORMA MANUAL, SEM REAPROVEITAMENTO. AF_12/2017	UN	5,0	= = Lavatórios, Pia, torneiras
2.6	REMOÇÃO DE METAIS SANITÁRIOS, DE FORMA MANUAL, SEM REAPROVEITAMENTO. AF_12/2017	UN	2,0	= = 02 vasos
2.7	REMOÇÃO DE CABOS ELÉTRICOS, DE FORMA MANUAL, SEM REAPROVEITAMENTO. AF_12/2017	M	150,25	= = 150,25 m de cabos de cobre
2.8	REMOÇÃO DE INTERRUPTORES/TOMADAS ELÉTRICAS, DE FORMA MANUAL, SEM REAPROVEITAMENTO. AF_12/2017	UN	16,0	= = 16,00 unidades
2.9	REMOÇÃO DE LUMINÁRIAS, DE FORMA MANUAL, SEM REAPROVEITAMENTO. AF_12/2017	UN	15,0	= = 15,00 unidades
3	MOVIMENTAÇÕES DE TERRAS			
3.1	ESCAVAÇÃO MANUAL PARA BLOCO DE COROAMENTO OU SAPATA (INCLUINDO ESCAVAÇÃO PARA COLOCAÇÃO DE FÔRMAS). AF_06/2017	m ³	0,25	= = 4,00 x 0,40 x 0,40 x 0,40
4	FUNDAÇÃO			
4.1	LASTRO DE CONCRETO MAGRO, APLICADO EM BLOCOS DE COROAMENTO OU SAPATAS, ESPESSURA DE 3 CM. AF_08/2017	m ²	1,92	= = 4,00 x 0,40 x 0,40
4.2	CORTE E DOBRA DE AÇO CA-60, DIÂMETRO DE 5,0 MM. AF_06/2022	KG	3,42	= = 1,0 vergalhão x 12,00 x 0,285 kg/m
4.3	CONCRETO FCK = 25MPA, TRAÇO 1:2,3:2,7 (EM MASSA SECA DE CIMENTO/ AREIA MÉDIA/ BRITA 1) - PREPARO MECÂNICO COM BETONEIRA 400 L. AF_05/2021	m ³	0,25	= = Blocos: (0,40 x 0,40 x 0,40) x 4,00
4.4	LANÇAMENTO COM USO DE BALDES, ADENSAMENTO E ACABAMENTO DE CONCRETO EM ESTRUTURAS. AF_02/2022	m ³	0,25	= = Blocos: (0,40 x 0,40 x 0,40) x 12,00
5	PILARES E VIGAS			
5.1	MONTAGEM E DESMONTAGEM DE FÔRMA DE PILARES RETANGULARES E ESTRUTURAS SIMILARES, PÉ-DIREITO SIMPLES, EM CHAPA DE MADEIRA COMPENSADA RESINADA, 4 UTILIZAÇÕES. AF_09/2020	m ²	2,05	= = 4,00 PILARES X 0,20 larg. X 4,00 m de pé direito x 2,00 FACES + 6,80 x 0,25 / 4,00 utilizações
5.2	ARMAÇÃO DE PILAR OU VIGA DE ESTRUTURA CONVENCIONAL DE CONCRETO ARMADO UTILIZANDO AÇO CA-50 DE 10,0 MM - MONTAGEM. AF_06/2022	KG	10,56	= = vigas: 6,80 x 1,50kg/m + pilares: 4,00 x 3,00 x 1,50kg/m
5.3	CONCRETO FCK = 25MPA, TRAÇO 1:2,3:2,7 (EM MASSA SECA DE CIMENTO/ AREIA MÉDIA/ BRITA 1) - PREPARO MECÂNICO COM BETONEIRA 400 L. AF_05/2021	m ³	3,15	= = vigas = 6,80 x 0,15 x 0,20 pilares = 4,00 x 0,15 x 0,20 x 3,00
5.4	LANÇAMENTO COM USO DE BALDES, ADENSAMENTO E ACABAMENTO DE CONCRETO EM ESTRUTURAS. AF_02/2022	m ³	0,56	= = vigas = 6,80 x 0,15 x 0,20 pilares = 4,00 x 0,15 x 0,20 x 3,00
6	ALVENARIA/DIVISÓRIAS			
6.1	ALVENARIA DE VEDAÇÃO DE BLOCOS CERÂMICOS FURADOS NA HORIZONTAL DE 9X19X19 CM (ESPESSURA 9 CM) E ARGAMASSA DE ASSENTAMENTO COM PREPARO MANUAL. AF_12/2021	m ²	10,2	= = 6,80 x 1,50 - para fachada frontal e acabamentos
7	COBERTURA			
7.1	RUFO EM FIBROCIMENTO PARA TELHA ONDULADA E = 6 MM, ABA DE 26 CM, INCLUSO TRANSPORTE VERTICAL, EXCETO CONTRARRUFO. AF_07/2019	M	6,8	= = 6,80 - fachada frontal
7.2	REVISÃO EM COBERTURA COM TELHA CERÂMICA TIPO CANAL COMUM, ITABAIANA OU SIMILAR, COM REPOSIÇÃO DE 20% DO MATERIAL	m ²	322,02	= = 322,02 - revisão em cobertura

7.3	PINTURA IMUNIZANTE PARA MADEIRA, 2 DEMÃOS AF_01/2021	m²	322,42	== 322,02 - toda a cobertura
7.4	FORRO DE PVC, EM RÉGUAS DE 10 OU 20 CM, APLICADO, INCLUSIVE ESTRUTURA PARA FIXAÇÃO (PERFIS EM PVC) MARCA ARAFORROS OU SIMILAR, INSTALADO - REV 06_10/2021	m²	197,9	== Valor obtido em Projeto
7.5	EMBOÇAMENTO COM ARGAMASSA TRAÇO 1,2 9 (CIMENTO, CAL E AREIA) AF_07/2019	M	34,14	== para cumeeira, calça e beira - bica
8	REVESTIMENTOS E ACABAMENTOS			
8.1	CHAPISCO APLICADO EM ALVENARIAS E ESTRUTURAS DE CONCRETO INTERNAS, COM COLHER DE PEDREIRO, ARGAMASSA TRAÇO 1,3 COM PREPARO MANUAL AF_06/2014	m²	20,4	== 10,20 x 2,00 faces
8.2	REBOCO OU EMBOÇO EXTERNO, DE PAREDE, COM ARGAMASSA TRAÇO T5 - 1:2 8 (CIMENTO / CAL / AREIA), ESPESSURA 2,5 CM	m²	20,4	== 10,20 x 2,00 faces
8.3	REVESTIMENTO CERÂMICO PARA PISO OU PAREDE, 45 X 45 CM, LINHA FUOCO BIANCO (PORCELANATO), ELIANE OU SIMILAR, APLICADO COM ARGAMASSA INDUSTRIALIZADA ACIII, REJUNTADO, EXCLUSIVE REGULARIZAÇÃO DE BASE OU EMBOÇO	m²	106,34	== Consta em Projeto
9	PAVIMENTAÇÃO			
9.1	EXECUÇÃO DE PASSEIO (CALÇADA) OU PISO DE CONCRETO COM CONCRETO MOLDADO IN LOCO, FEITO EM OBRA, ACABAMENTO CONVENCIONAL, ESPESSURA 6 CM, ARMADO AF_07/2016	m²	24,13	== 40,22 x 0,60 - recuperações pontuais
9.2	(COMPOSIÇÃO REPRESENTATIVA) DO SERVIÇO DE CONTRAPISO EM ARGAMASSA TRAÇO 1:4 (CIM E AREIA), EM BETONEIRA 400 L, ESPESSURA 3 CM ÁREAS SECAS E 3 CM ÁREAS MOLHADAS, PARA EDIFICAÇÃO HABITACIONAL UNIFAMILIAR (CASA) E EDIFICAÇÃO PÚBLICA PADRÃO AF_11/2014	m²	242,61	== Consta Em Quadro de Área do Projeto
9.3	REVESTIMENTO CERÂMICO PARA PISO COM PLACAS TIPO ESMALTADA EXTRA DE DIMENSÕES 45X45 CM APLICADA EM AMBIENTES DE ÁREA MAIOR QUE 10 M2 AF_06/2014	m²	242,61	== Consta Em Quadro de Área do Projeto
9.4	RODAPÉ CERÂMICO DE 7CM DE ALTURA COM PLACAS TIPO ESMALTADA EXTRA DE DIMENSÕES 35X35CM AF_06/2014	M	78,5	== 78,50 metros linear
10	ESQUADRIAS			
10.1	PORTAS			
10.1.1	KIT DE PORTA DE MADEIRA FRISADA, SEMI-OCA (LEVE OU MÉDIA), PADRÃO MÉDIO, 80X210CM, ESPESSURA DE 3,5CM, ITENS INCLUSOS: DOBRADIÇAS, MONTAGEM E INSTALAÇÃO DE BATENTE, FECHADURA COM EXECUÇÃO DO FURO - FORNECIMENTO E INSTALAÇÃO AF_12/2019	UN	6,0	== Consta em quadro de esquadrias no projeto
10.1.2	PORTA DE ALUMÍNIO DE ABRIR COM LAMBRI, COM GUARNIÇÃO, FIXAÇÃO COM PARAFUSOS - FORNECIMENTO E INSTALAÇÃO AF_12/2019	m²	5,04	== 4,00 x 0,60 x 2,10
10.1.3	PORTA DE FERRO, DE ABRIR, TIPO GRADE COM CHAPA, COM GUARNIÇÕES AF_12/2019	m²	11,7	== 1,00 x 2,00 x 2,10 + 1,00 x 3,00 x 2,50
10.2	JANELAS			
10.2.1	JANELA DE ALUMÍNIO DE CORRER COM 4 FOLHAS PARA VIDROS, COM VIDROS, BATENTE, ACABAMENTO COM ACETATO OU BRILHANTE E FERRAGENS. EXCLUSIVE ALIZAR E CONTRAMARCO. FORNECIMENTO E INSTALAÇÃO AF_12/2019	m²	11,0	== 2,00 x 1,10 x 5,00
10.2.2	PORTA EM AÇO, EM CHAPA GALVANIZADA N°24, RAIADA, DE ENROLAR	m²	1,32	== 1,20 x 1,10
10.2.3	JANELA ALUMINIO NATURAL BASCULANTE COM VIDRO	m²	1,92	== 6,00 x 0,80 x 0,40
10.2.4	GRADIL EM FERRO FIXADO EM VÃOS DE JANELAS, FORMADO POR BARRAS CHATAS DE 25X4,8 MM AF_04/2019	m²	55,43	== (40,22-6,20) x 1,50 + 2,00 x 2,00 x 1,10
10.2.5	JANELA DE ALUMÍNIO DE CORRER COM 2 FOLHAS PARA VIDROS, COM VIDROS, BATENTE, ACABAMENTO COM ACETATO OU BRILHANTE E FERRAGENS. EXCLUSIVE ALIZAR E CONTRAMARCO. FORNECIMENTO E INSTALAÇÃO AF_12/2019	m²	2,64	== 02 x 1,20 x 1,10
11	INSTALAÇÕES ELÉTRICAS			
11.1	CABO DE COBRE FLEXÍVEL ISOLADO, 2,5 MM², ANTI-CHAMA 450/750 V, PARA CIRCUITOS TERMINAIS - FORNECIMENTO E INSTALAÇÃO AF_12/2015	M	340,2	== 340,20m para manutenção e novas instalações
11.2	CABO DE COBRE FLEXÍVEL ISOLADO, 4 MM², ANTI-CHAMA 0,6/1,0 KV, PARA CIRCUITOS TERMINAIS - FORNECIMENTO E INSTALAÇÃO AF_12/2015	M	175,45	== 175,45m para manutenção e novas instalações
11.3	CABO DE COBRE FLEXÍVEL ISOLADO, 6 MM², ANTI-CHAMA 0,6/1,0 KV, PARA CIRCUITOS TERMINAIS - FORNECIMENTO E INSTALAÇÃO AF_12/2015	M	50,2	== 50,20 m para manutenção e novas instalações
11.4	ELETRODUTO FLEXÍVEL CORRUGADO, PVC, DN 25 MM (3/4"), PARA CIRCUITOS TERMINAIS, INSTALADO EM PAREDE - FORNECIMENTO E INSTALAÇÃO AF_12/2015	M	125,32	== 125,32m para manutenção e novas instalações
11.5	ELETRODUTO FLEXÍVEL CORRUGADO, PVC, DN 32 MM (1"), PARA CIRCUITOS TERMINAIS, INSTALADO EM FORRO - FORNECIMENTO E INSTALAÇÃO AF_12/2015	M	50,2	== 50,20 m para manutenção e novas instalações

11.6	DISJUNTOR MONOPOLAR TIPO DIN, CORRENTE NOMINAL DE 20A - FORNECIMENTO E INSTALAÇÃO. AF_10/2020	UN	4,0	= =04 und para manutenção e novas instalações
11.7	DISJUNTOR TRIPOLAR TIPO DIN, CORRENTE NOMINAL DE 40A - FORNECIMENTO E INSTALAÇÃO. AF_10/2020	UN	1,0	= =01 und para manutenção e novas instalações
11.8	DISJUNTOR MONOPOLAR TIPO DIN, CORRENTE NOMINAL DE 10A - FORNECIMENTO E INSTALAÇÃO. AF_10/2020	UN	2,0	= =02 und para manutenção e novas instalações
11.9	INTERRUPTOR SIMPLES (1 MÓDULO), 10A/250V, INCLUINDO SUPORTE E PLACA - FORNECIMENTO E INSTALAÇÃO. AF_12/2015	UN	5,0	= =05 und para manutenção e novas instalações
11.10	INTERRUPTOR SIMPLES (2 MÓDULOS), 10A/250V, INCLUINDO SUPORTE E PLACA - FORNECIMENTO E INSTALAÇÃO. AF_12/2015	UN	8,0	= =08 und para manutenção e novas instalações
11.11	LUMINÁRIA FLUORESCENTE COMPLETA (1 X 32)W	UN	8,0	= =08 und para manutenção e novas instalações
11.12	LUMINÁRIA TIPO PLAFON EM PLÁSTICO, DE SOBREPOR, COM 1 LÂMPADA FLUORESCENTE DE 15 W, SEM REATOR - FORNECIMENTO E INSTALAÇÃO. AF_02/2020	UN	5,0	= =05 und para manutenção e novas instalações
11.13	QUADRO DE DISTRIBUIÇÃO DE ENERGIA EM CHAPA DE AÇO GALVANIZADO, DE EMBUTIR, COM BARRAMENTO TRIFÁSICO, PARA 18 DISJUNTORES DIN 100A - FORNECIMENTO E INSTALAÇÃO. AF_10/2020	UN	1,0	= =01 und para manutenção e novas instalações
11.14	DISJUNTOR MONOPOLAR TIPO DIN, CORRENTE NOMINAL DE 16A - FORNECIMENTO E INSTALAÇÃO. AF_10/2020	UN	2,0	= =02 und para manutenção e novas instalações
11.15	PONTO DE ILUMINAÇÃO E TOMADA, RESIDENCIAL, INCLUINDO INTERRUPTOR SIMPLES E TOMADA 10A/250V, CAIXA ELÉTRICA, ELETRODUTO, CABO, RASGO, QUEBRA E CHUMBAMENTO (EXCLUINDO LUMINÁRIA E LÂMPADA). AF_01/2016	UN	13,0	= =13 und para manutenção e novas instalações
11.16	PONTO DE TOMADA RESIDENCIAL INCLUINDO TOMADA (2 MÓDULOS) 10A/250V, CAIXA ELÉTRICA, ELETRODUTO, CABO, RASGO, QUEBRA E CHUMBAMENTO. AF_01/2016	UN	8,0	= =08 und para manutenção e novas instalações
11.17	PONTO DE TOMADA 3P PARA AR CONDICIONADO ATÉ 3000 VA, COM ELETRODUTO DE PVC FLEXÍVEL SANFONADO EMBUTIDO Ø 3/4", INCLUINDO CONJUNTO ASTOP/30A-220V, INCLUSIVE ATERRAMENTO	pt	2,0	= =02 und para manutenção e novas instalações
12	INSTALAÇÕES HIDROSSANITÁRIAS			
12.1	TUBO PVC, SERIE NORMAL, ESGOTO PREDIAL, DN 40 MM, FORNECIDO E INSTALADO EM RAMAL DE DESCARGA OU RAMAL DE ESGOTO SANITÁRIO. AF_12/2014	M	12,0	= =12,00 m para manutenção e novas instalações
12.2	TUBO PVC, SERIE NORMAL, ESGOTO PREDIAL, DN 100 MM, FORNECIDO E INSTALADO EM SUBCOLETOR AÉREO DE ESGOTO SANITÁRIO. AF_12/2014	M	12,0	= =12,00 m para manutenção e novas instalações
12.3	JOELHO 45 GRAUS, PVC, SERIE NORMAL, ESGOTO PREDIAL, DN 40 MM, JUNTA SOLDÁVEL, FORNECIDO E INSTALADO EM RAMAL DE DESCARGA OU RAMAL DE ESGOTO SANITÁRIO. AF_12/2014	UN	1,0	= =01 unidade para novas instalações
12.4	JOELHO 90 GRAUS, PVC, SERIE NORMAL, ESGOTO PREDIAL, DN 100 MM, JUNTA ELÁSTICA, FORNECIDO E INSTALADO EM PRUMADA DE ESGOTO SANITÁRIO OU VENTILAÇÃO. AF_12/2014	UN	1,0	= =01 unidade para novas instalações
12.5	JUNÇÃO SIMPLES, PVC, SERIE NORMAL, ESGOTO PREDIAL, DN 40 MM, JUNTA SOLDÁVEL, FORNECIDO E INSTALADO EM RAMAL DE DESCARGA OU RAMAL DE ESGOTO SANITÁRIO. AF_12/2014	UN	2,0	= =02 unidades para novas instalações
12.6	JUNÇÃO SIMPLES, PVC, SERIE NORMAL, ESGOTO PREDIAL, DN 100 X 100 MM, JUNTA ELÁSTICA, FORNECIDO E INSTALADO EM PRUMADA DE ESGOTO SANITÁRIO OU VENTILAÇÃO. AF_12/2014	UN	2,0	= =02 unidades para novas instalações
12.7	TE, PVC, SOLDÁVEL, DN 20MM, INSTALADO EM RAMAL DE DISTRIBUIÇÃO DE ÁGUA - FORNECIMENTO E INSTALAÇÃO. AF_12/2014	UN	4,0	= =04 unidades para novas instalações
12.8	TE, PVC, SOLDÁVEL, DN 25MM, INSTALADO EM PRUMADA DE ÁGUA - FORNECIMENTO E INSTALAÇÃO. AF_12/2014	UN	4,0	= =04 unidades para novas instalações
12.9	(COMPOSIÇÃO REPRESENTATIVA) DO SERVIÇO DE INSTALAÇÃO DE TUBOS DE PVC, SOLDÁVEL, ÁGUA FRIA, DN 20 MM (INSTALADO EM RAMAL, SUB-RAMAL OU RAMAL DE DISTRIBUIÇÃO), INCLUSIVE CONEXÕES, CORTES E FIXAÇÕES, PARA PRÉDIOS. AF_10/2015	M	12,5	= =12,50 m para manutenção e novas instalações
12.10	(COMPOSIÇÃO REPRESENTATIVA) DO SERVIÇO DE INSTALAÇÃO DE TUBOS DE PVC, SOLDÁVEL, ÁGUA FRIA, DN 25 MM (INSTALADO EM RAMAL, SUB-RAMAL, RAMAL DE DISTRIBUIÇÃO OU PRUMADA), INCLUSIVE CONEXÕES, CORTES E FIXAÇÕES, PARA PRÉDIOS. AF_10/2015	M	12,5	= =12,50 m para manutenção e novas instalações
12.11	CAIXA DE INSPEÇÃO 0.60 X 0.60 X 0.60M	un	1,0	= = para recebimento de esgoto e distribuição para fossa
13	LOUÇAS / METAIS / APARELHOS			
13.1	VASO SANITÁRIO SIFONADO COM CAIXA ACOPLADA LOUÇA BRANCA - PADRÃO MÉDIO, INCLUSO ENGATE FLEXÍVEL EM METAL CROMADO, 1/2 X 40CM - FORNECIMENTO E INSTALAÇÃO. AF_01/2020	UN	4,0	= =04 unidades para novas instalações
13.2	LAVATÓRIO LOUÇA BRANCA SUSPENSO, 29,5 X 39CM OU EQUIVALENTE, PADRÃO POPULAR - FORNECIMENTO E INSTALAÇÃO. AF_01/2020	UN	2,0	= =02 unidades para novas instalações

13.3	TORNEIRA CROMADA DE MESA, 1/2"OU 3/4", PARA LAVATÓRIO, PADRÃO POPULAR - FORNECIMENTO E INSTALAÇÃO, AF_01/2020	UN	2,0	= =02 unidades para novas instalações
13.4	PAPELEIRA DE PAREDE EM METAL CROMADO SEM TAMPA, INCLUSO FIXAÇÃO AF_01/2020	UN	4,0	= =04 unidades para novas instalações
13.5	BANCADA EM GRANITO CINZA ANDORINHA, E=2CM	m²	1,45	= = bancada para pia: 0,50m x 2,00m balcão para janela da cantina 0,45m²
14	PINTURA			
14.1	EMASSAMENTO DE SUPERFÍCIE, COM APLICAÇÃO DE 02 DEMÃOS DE MASSA ACRÍLICA, LIXAMENTO E RETOQUES - REV 01	m²	575,25	= = Consta em quadro de dados do projeto
14.2	APLICAÇÃO MANUAL DE PINTURA COM TINTA LÁTEX PVA EM PAREDES, DUAS DEMÃOS, AF_06/2014	m²	329,67	= = Consta em quadro de dados do projeto
14.3	APLICAÇÃO MANUAL DE PINTURA COM TINTA LÁTEX ACRÍLICA EM PAREDES, DUAS DEMÃOS, AF_06/2014	m²	245,58	= = Consta em quadro de dados do projeto
14.4	PINTURA COM TINTA ACRÍLICA DE ACABAMENTO APLICADA A ROLO OU PINCEL SOBRE SUPERFÍCIES METÁLICAS (EXCETO PERFIL) EXECUTADO EM OBRA (02 DEMÃOS), AF_01/2020	m²	67,13	= = 55,43 + 11,70
14.5	PINTURA TINTA DE ACABAMENTO (PIGMENTADA) ESMALTE SINTÉTICO ACETINADO EM MADEIRA, 2 DEMÃOS AF_01/2021	m²	20,16	= = 6,00 x 0,80 x 2,10 x 2,00 faces
15	DIVERSOS			
15.1	QUADRO ESCOLAR EM FÓRMICA BRANCA COM MOLDURA	m²	6,6	= = 3,00 X 1,10 X 02
15.2	QUADRO ESCOLAR PARA MURAL EM FELTRO VERDE	m²	2,2	= = 1,00 X 1,10 X 02
16	LIMPEZA DA OBRA			
16.1	LIMPEZA DE FOSSA ATÉ 5M3	un	1,0	= = para manutenção
16.2	LIMPEZA GERAL	m²	262,7	= = Consta em quadro de dados do projeto = área construída

ELINE
 GASPARD DE
 SENA:6071
 9572304

Assinado de forma
 digital por ELINE
 GASPARD DE
 SENA:60719572304
 Dados: 2022.11.08
 07:31:14 -03'00'



Bancos
SINAPI - 09/2022 - Maranhão
SBC - 10/2022 - Maranhão
ORSE - 08/2022 - Sergipe
SEINFRA - 027 - Ceará

B.D.I.
25,0%

Encargos Sociais
Não Desonerado:
Horista: 112,90%
Mensalista: 70,87%

SEMED - CNF
FOLHA
RUBRICA

OBRA - REFORMA DA ESCOLA DE ENSINO FUNDAMENTAL SÃO JOSÉ I

Orçamento Sintético									
Item	Código	Banco	Descrição	Und	Quant.	Valor Unit	Valor Unit com BDI	Total	Peso (%)
1			SERVIÇOS PRELIMINARES					14.656,54	6,12 %
1.1	74209/001	SINAPI	PLACA DE OBRA EM CHAPA DE ACO GALVANIZADO	m ²	6	537,39	671,73	4.030,38	1,68 %
1.2	98524	SINAPI	LIMPEZA MANUAL DE VEGETAÇÃO EM TERRENO COM ENXADA.AF_05/2018	m ²	1665,75	2,31	2,88	4.797,36	2,00 %
1.3	90778	SINAPI	ENGENHEIRO CIVIL DE OBRA PLENO COM ENCARGOS COMPLEMENTARES	H	40	116,58	145,72	5.828,80	2,44 %
2			DEMOLIÇÃO E RETIRADA					4.750,00	1,98 %
2.1	97644	SINAPI	REMOÇÃO DE PORTAS, DE FORMA MANUAL, SEM REAPROVEITAMENTO. AF_12/2017	m ²	7,56	7,00	8,75	66,15	0,03 %
2.2	97645	SINAPI	REMOÇÃO DE JANELAS, DE FORMA MANUAL, SEM REAPROVEITAMENTO. AF_12/2017	m ²	15,4	25,33	31,66	487,56	0,20 %
2.3	18	ORSE	DEMOLIÇÃO DE PISO CERÂMICO OU LADRILHO	m ²	242,61	13,11	16,38	3.973,95	1,66 %
2.4	97622	SINAPI	DEMOLIÇÃO DE ALVENARIA DE BLOCO FURADO, DE FORMA MANUAL, SEM REAPROVEITAMENTO. AF_12/2017	m ³	0,5	42,62	53,27	26,63	0,01 %
2.5	97663	SINAPI	REMOÇÃO DE LOUÇAS, DE FORMA MANUAL, SEM REAPROVEITAMENTO. AF_12/2017	UN	5	9,23	11,53	57,65	0,02 %
2.6	97666	SINAPI	REMOÇÃO DE METAIS SANITÁRIOS, DE FORMA MANUAL, SEM REAPROVEITAMENTO. AF_12/2017	UN	2	6,74	8,42	16,84	0,01 %
2.7	97661	SINAPI	REMOÇÃO DE CABOS ELÉTRICOS, DE FORMA MANUAL, SEM REAPROVEITAMENTO. AF_12/2017	M	150,25	0,50	0,62	93,15	0,04 %
2.8	97660	SINAPI	REMOÇÃO DE INTERRUPTORES/TOMADAS ELÉTRICAS, DE FORMA MANUAL, SEM REAPROVEITAMENTO. AF_12/2017	UN	16	0,50	0,62	9,92	0,00 %
2.9	97665	SINAPI	REMOÇÃO DE LUMINÁRIAS, DE FORMA MANUAL, SEM REAPROVEITAMENTO. AF_12/2017	UN	15	0,97	1,21	18,15	0,01 %
3			MOVIMENTAÇÕES DE TERRAS					23,45	0,01 %
3.1	96523	SINAPI	ESCAVAÇÃO MANUAL PARA BLOCO DE COROAMENTO OU SAPATA (INCLUINDO ESCAVAÇÃO PARA COLOCAÇÃO DE FÔRMAS). AF_06/2017	m ³	0,25	75,04	93,80	23,45	0,01 %

4			FUNDAÇÃO						311,32	0,13 %
4.1	96617	SINAPI	LASTRO DE CONCRETO MAGRO, APLICADO EM BLOCOS DE COROAMENTO OU SAPATAS, ESPESSURA DE 3 CM. AF_08/2017	m ²	1,92	16,76	20,95	40,22	0,02 %	
4.2	92800	SINAPI	CORTE E DOBRA DE AÇO CA-60, DIÂMETRO DE 5,0 MM. AF_06/2022	KG	3,42	11,49	14,36	49,11	0,02 %	
4.3	94965	SINAPI	CONCRETO FCK = 25MPA, TRAÇO 1:2,3:2,7 (EM MASSA SECA DE CIMENTO/ AREIA MÉDIA/ BRITA 1) - PREPARO MECÂNICO COM BETONEIRA 400 L. AF_05/2021	m ³	0,25	483,89	604,86	151,21	0,06 %	
4.4	103670	SINAPI	LANÇAMENTO COM USO DE BALDES, ADENSAMENTO E ACABAMENTO DE CONCRETO EM ESTRUTURAS. AF_02/2022	m ³	0,25	226,50	283,12	70,78	0,03 %	
5			PILARES E VIGAS					2.429,17	1,02 %	
5.1	92419	SINAPI	MONTAGEM E DESMONTAGEM DE FÔRMA DE PILARES RETANGULARES E ESTRUTURAS SIMILARES, PÉ-DIREITO SIMPLES, EM CHAPA DE MADEIRA COMPENSADA RESINADA, 4 UTILIZAÇÕES. AF_09/2020	m ²	2,05	76,72	95,90	196,59	0,08 %	
5.2	92762	SINAPI	ARMAÇÃO DE PILAR OU VIGA DE ESTRUTURA CONVENCIONAL DE CONCRETO ARMADO UTILIZANDO AÇO CA-50 DE 10,0 MM - MONTAGEM. AF_06/2022	KG	10,56	12,79	15,98	168,74	0,07 %	
5.3	94965	SINAPI	CONCRETO FCK = 25MPA, TRAÇO 1:2,3:2,7 (EM MASSA SECA DE CIMENTO/ AREIA MÉDIA/ BRITA 1) - PREPARO MECÂNICO COM BETONEIRA 400 L. AF_05/2021	m ³	3,15	483,89	604,86	1.905,30	0,80 %	
5.4	103670	SINAPI	LANÇAMENTO COM USO DE BALDES, ADENSAMENTO E ACABAMENTO DE CONCRETO EM ESTRUTURAS. AF_02/2022	m ³	0,56	226,50	283,12	158,54	0,07 %	
6			ALVENARIA/DIVISÓRIAS					998,27	0,42 %	
6.1	103329	SINAPI	ALVENARIA DE VEDAÇÃO DE BLOCOS CERÂMICOS FURADOS NA HORIZONTAL DE 9X19X19 CM (ESPESSURA 9 CM) E ARGAMASSA DE ASSENTAMENTO COM PREPARO MANUAL. AF_12/2021	m ²	10,2	78,30	97,87	998,27	0,42 %	
7			COBERTURA					56.847,52	23,75 %	
7.1	100435	SINAPI	RUFO EM FIBROCIMENTO PARA TELHA ONDULADA E = 6 MM, ABA DE 26 CM, INCLUSO TRANSPORTE VERTICAL, EXCETO CONTRARRUFO. AF_07/2019	M	6,8	74,09	92,61	629,74	0,26 %	
7.2	276	ORSE	REVISÃO EM COBERTURA COM TELHA CERAMICA TIPO CANAL COMUM, ITABAIANA OU SIMILAR, COM REPOSIÇÃO DE 20% DO MATERIAL	m ²	322,02	73,71	92,13	29.667,70	12,40 %	
7.3	102234	SINAPI	PINTURA IMUNIZANTE PARA MADEIRA, 2 DEMÃOS. AF_01/2021	m ²	322,42	20,74	25,92	8.357,12	3,49 %	
7.4	4449	ORSE	FORRO DE PVC, EM RÉGUAS DE 10 OU 20 CM, APLICADO, INCLUSIVE ESTRUTURA PARA FIXAÇÃO (PERFIS EM PVC) MARCA ARAFORROS OU SIMILAR, INSTALADO - REV 06_10/2021	m ²	197,9	70,00	87,50	17.316,25	7,24 %	
7.5	94224	SINAPI	EMBOÇAMENTO COM ARGAMASSA TRAÇO 1:2:9 (CIMENTO, CAL E AREIA). AF_07/2019	M	34,14	20,55	25,68	876,71	0,37 %	

SEMED - CNF
 FOLHA 165
 RUBRICA

8			REVESTIMENTOS E ACABAMENTOS					9.340,61	3,90 %
8.1	87878	SINAPI	CHAPISCO APLICADO EM ALVENARIAS E ESTRUTURAS DE CONCRETO INTERNAS, COM COLHER DE PEDREIRO. ARGAMASSA TRAÇO 1:3 COM PREPARO MANUAL. AF_06/2014	m²	20,4	4,21	5,26	107,30	0,04 %
8.2	3316	ORSE	REBOCO OU EMBOÇO EXTERNO, DE PAREDE, COM ARGAMASSA TRAÇO T5 - 1:2:8 (CIMENTO / CAL / AREIA), ESPESSURA 2,5 CM	m²	20,4	34,86	43,57	888,82	0,37 %
8.3	4973	ORSE	REVESTIMENTO CERÂMICO PARA PISO OU PAREDE, 45 X 45 CM, LINHA FUOCO BIANCO (PORCELANATO), ELIANE OU SIMILAR, APLICADO COM ARGAMASSA INDUSTRIALIZADA ACIII, REJUNTADO, EXCLUSIVE REGULARIZAÇÃO DE BASE OU EMBOÇO	m²	106,34	62,78	78,47	8.344,49	3,49 %
9			PAVIMENTAÇÃO					32.143,49	13,43 %
9.1	94992	SINAPI	EXECUÇÃO DE PASSEIO (CALÇADA) OU PISO DE CONCRETO COM CONCRETO MOLDADO IN LOCO, FEITO EM OBRA, ACABAMENTO CONVENCIONAL, ESPESSURA 6 CM, ARMADO. AF_07/2016	m²	24,13	81,26	101,57	2.450,88	1,02 %
9.2	94438	SINAPI	(COMPOSIÇÃO REPRESENTATIVA) DO SERVIÇO DE CONTRAPISO EM ARGAMASSA TRAÇO 1:4 (CIM E AREIA), EM BETONEIRA 400 L, ESPESSURA 3 CM ÁREAS SECAS E 3 CM ÁREAS MOLHADAS, PARA EDIFICAÇÃO HABITACIONAL UNIFAMILIAR (CASA) E EDIFICAÇÃO PÚBLICA PADRÃO. AF_11/2014	m²	242,61	39,65	49,56	12.023,75	5,02 %
9.3	87251	SINAPI	REVESTIMENTO CERÂMICO PARA PISO COM PLACAS TIPO ESMALTADA EXTRA DE DIMENSÕES 45X45 CM APLICADA EM AMBIENTES DE ÁREA MAIOR QUE 10 M2. AF_06/2014	m²	242,61	55,75	69,68	16.905,06	7,06 %
9.4	88648	SINAPI	RODAPÉ CERÂMICO DE 7CM DE ALTURA COM PLACAS TIPO ESMALTADA EXTRA DE DIMENSÕES 35X35CM. AF_06/2014	M	78,5	7,79	9,73	763,80	0,32 %
10			ESQUADRIAS					67.846,02	28,35 %
10.1			PORTAS					21.015,56	8,78 %
10.1.1	100689	SINAPI	KIT DE PORTA DE MADEIRA FRISADA, SEMI-OCA (LEVE OU MÉDIA), PADRÃO MÉDIO, 80X210CM, ESPESSURA DE 3,5CM, ITENS INCLUSOS: DOBRADIÇAS, MONTAGEM E INSTALAÇÃO DE BATENTE, FECHADURA COM EXECUÇÃO DO FURO - FORNECIMENTO E INSTALAÇÃO. AF_12/2019	UN	6	897,89	1.122,36	6.734,16	2,81 %
10.1.2	91338	SINAPI	PORTA DE ALUMÍNIO DE ABRIR COM LAMBRI, COM GUARNIÇÃO, FIXAÇÃO COM PARAFUSOS - FORNECIMENTO E INSTALAÇÃO. AF_12/2019	m²	5,04	987,73	1.234,66	6.222,68	2,60 %
10.1.3	100701	SINAPI	PORTA DE FERRO, DE ABRIR, TIPO GRADE COM CHAPA, COM GUARNIÇÕES. AF_12/2019	m²	11,7	551,03	688,78	8.058,72	3,37 %
10.2			JANELAS					46.830,46	19,57 %
10.2.1	94573	SINAPI	JANELA DE ALUMÍNIO DE CORRER COM 4 FOLHAS PARA VIDROS, COM VIDROS, BATENTE, ACABAMENTO COM ACETATO OU BRILHANTE E FERRAGENS. EXCLUSIVE ALIZAR E CONTRAMARCO. FORNECIMENTO E INSTALAÇÃO. AF_12/2019	m²	11	409,82	512,27	5.634,97	2,35 %

SEMED - CNF
 FOLHA 11/11
 RUBRICA

10.2.2	1857	ORSE	PORTA EM AÇO, EM CHAPA GALVANIZADA Nº24, RAIADA, DE ENROLAR	m²	1,32	205,47	256,83	339,01	0,14 %
10.2.3	112210	SBC	JANELA ALUMINIO NATURAL BASCULANTE COM VIDRO	m²	1,92	687,75	859,68	1.650,58	0,69 %
10.2.4	99861	SINAPI	GRADIL EM FERRO FIXADO EM VÃOS DE JANELAS, FORMADO POR BARRAS CHATAS DE 25X4,8 MM. AF_04/2019	m²	55,43	548,84	686,05	38.027,75	15,89 %
10.2.5	94570	SINAPI	JANELA DE ALUMÍNIO DE CORRER COM 2 FOLHAS PARA VIDROS, COM VIDROS, BATENTE, ACABAMENTO COM ACETATO OU BRILHANTE E FERRAGENS. EXCLUSIVE ALIZAR E CONTRAMARCO. FORNECIMENTO E INSTALAÇÃO. AF_12/2019	m²	2,64	357,02	446,27	1.178,15	0,49 %
11			INSTALAÇÕES ELÉTRICAS					13.529,99	5,65 %
11.1	91926	SINAPI	CABO DE COBRE FLEXÍVEL ISOLADO, 2,5 MM², ANTI-CHAMA 450/750 V, PARA CIRCUITOS TERMINAIS - FORNECIMENTO E INSTALAÇÃO. AF_12/2015	M	340,2	3,78	4,72	1.605,74	0,67 %
11.2	91929	SINAPI	CABO DE COBRE FLEXÍVEL ISOLADO, 4 MM², ANTI-CHAMA 0,6/1,0 KV, PARA CIRCUITOS TERMINAIS - FORNECIMENTO E INSTALAÇÃO. AF_12/2015	M	175,45	6,30	7,87	1.380,79	0,58 %
11.3	91931	SINAPI	CABO DE COBRE FLEXÍVEL ISOLADO, 6 MM², ANTI-CHAMA 0,6/1,0 KV, PARA CIRCUITOS TERMINAIS - FORNECIMENTO E INSTALAÇÃO. AF_12/2015	M	50,2	8,90	11,12	558,22	0,23 %
11.4	91854	SINAPI	ELETRODUTO FLEXÍVEL CORRUGADO, PVC, DN 25 MM (3/4"), PARA CIRCUITOS TERMINAIS, INSTALADO EM PAREDE - FORNECIMENTO E INSTALAÇÃO. AF_12/2015	M	125,32	7,73	9,66	1.210,59	0,51 %
11.5	91836	SINAPI	ELETRODUTO FLEXÍVEL CORRUGADO, PVC, DN 32 MM (1"), PARA CIRCUITOS TERMINAIS, INSTALADO EM FORRO - FORNECIMENTO E INSTALAÇÃO. AF_12/2015	M	50,2	10,96	13,70	687,74	0,29 %
11.6	93655	SINAPI	DISJUNTOR MONOPOLAR TIPO DIN, CORRENTE NOMINAL DE 20A - FORNECIMENTO E INSTALAÇÃO. AF_10/2020	UN	4	11,44	14,30	57,20	0,02 %
11.7	93672	SINAPI	DISJUNTOR TRIPOLAR TIPO DIN, CORRENTE NOMINAL DE 40A - FORNECIMENTO E INSTALAÇÃO. AF_10/2020	UN	1	73,85	92,31	92,31	0,04 %
11.8	93653	SINAPI	DISJUNTOR MONOPOLAR TIPO DIN, CORRENTE NOMINAL DE 10A - FORNECIMENTO E INSTALAÇÃO. AF_10/2020	UN	2	9,93	12,41	24,82	0,01 %
11.9	91953	SINAPI	INTERRUPTOR SIMPLES (1 MÓDULO), 10A/250V, INCLUINDO SUPORTE E PLACA - FORNECIMENTO E INSTALAÇÃO. AF_12/2015	UN	5	24,39	30,48	152,40	0,06 %
11.10	91959	SINAPI	INTERRUPTOR SIMPLES (2 MÓDULOS), 10A/250V, INCLUINDO SUPORTE E PLACA - FORNECIMENTO E INSTALAÇÃO. AF_12/2015	UN	8	38,70	48,37	386,96	0,16 %

SEMED - CNF
 FOLHA 017
 RUBRICA 2

11.11	C1637	SEINFRA	LUMINÁRIA FLUORESCENTE COMPLETA (1 X 32)W	UN	8	87,18	108,97	871,76	0,36 %
11.12	97589	SINAPI	LUMINÁRIA TIPO PLAFON EM PLÁSTICO, DE SOBREPOR, COM 1 LÂMPADA FLUORESCENTE DE 15 W, SEM REATOR - FORNECIMENTO E INSTALAÇÃO. AF_02/2020	UN	5	32,56	40,70	203,50	0,09 %
11.13	101883	SINAPI	QUADRO DE DISTRIBUIÇÃO DE ENERGIA EM CHAPA DE AÇO GALVANIZADO, DE EMBUTIR, COM BARRAMENTO TRIFÁSICO, PARA 18 DISJUNTORES DIN 100A - FORNECIMENTO E INSTALAÇÃO. AF_10/2020	UN	1	616,94	771,17	771,17	0,32 %
11.14	93654	SINAPI	DISJUNTOR MONOPOLAR TIPO DIN, CORRENTE NOMINAL DE 16A - FORNECIMENTO E INSTALAÇÃO. AF_10/2020	UN	2	10,41	13,01	26,02	0,01 %
11.15	93145	SINAPI	PONTO DE ILUMINAÇÃO E TOMADA, RESIDENCIAL, INCLUINDO INTERRUPTOR SIMPLES E TOMADA 10A/250V, CAIXA ELÉTRICA, ELETRODUTO, CABO, RASGO, QUEBRA E CHUMBAMENTO (EXCLUINDO LUMINÁRIA E LÂMPADA). AF_01/2016	UN	13	192,52	240,65	3.128,45	1,31 %
11.16	93142	SINAPI	PONTO DE TOMADA RESIDENCIAL INCLUINDO TOMADA (2 MÓDULOS) 10A/250V, CAIXA ELÉTRICA, ELETRODUTO, CABO, RASGO, QUEBRA E CHUMBAMENTO. AF_01/2016	UN	8	175,05	218,81	1.750,48	0,73 %
11.17	3397	ORSE	PONTO DE TOMADA 3P PARA AR CONDICIONADO ATÉ 3000 VA, COM ELETRODUTO DE PVC FLEXÍVEL SANFONADO EMBUTIDO Ø 3/4", INCLUINDO CONJUNTO ASTOP/30A-220V, INCLUSIVE ATERRAMENTO	pt	2	248,74	310,92	621,84	0,26 %
12			INSTALAÇÕES HIDROSSANITÁRIAS					2.877,95	1,20 %
12.1	89711	SINAPI	TUBO PVC, SERIE NORMAL, ESGOTO PREDIAL, DN 40 MM, FORNECIDO E INSTALADO EM RAMAL DE DESCARGA OU RAMAL DE ESGOTO SANITÁRIO. AF_12/2014	M	12	17,12	21,40	256,80	0,11 %
12.2	89848	SINAPI	TUBO PVC, SERIE NORMAL, ESGOTO PREDIAL, DN 100 MM, FORNECIDO E INSTALADO EM SUBCOLETOR AÉREO DE ESGOTO SANITÁRIO. AF_12/2014	M	12	26,33	32,91	394,92	0,17 %
12.3	89726	SINAPI	JOELHO 45 GRAUS, PVC, SERIE NORMAL, ESGOTO PREDIAL, DN 40 MM, JUNTA SOLDÁVEL, FORNECIDO E INSTALADO EM RAMAL DE DESCARGA OU RAMAL DE ESGOTO SANITÁRIO. AF_12/2014	UN	1	7,34	9,17	9,17	0,00 %
12.4	89809	SINAPI	JOELHO 90 GRAUS, PVC, SERIE NORMAL, ESGOTO PREDIAL, DN 100 MM, JUNTA ELÁSTICA, FORNECIDO E INSTALADO EM PRUMADA DE ESGOTO SANITÁRIO OU VENTILAÇÃO. AF_12/2014	UN	1	27,42	34,27	34,27	0,01 %
12.5	89783	SINAPI	JUNÇÃO SIMPLES, PVC, SERIE NORMAL, ESGOTO PREDIAL, DN 40 MM, JUNTA SOLDÁVEL, FORNECIDO E INSTALADO EM RAMAL DE DESCARGA OU RAMAL DE ESGOTO SANITÁRIO. AF_12/2014	UN	2	12,58	15,72	31,44	0,01 %
12.6	89834	SINAPI	JUNÇÃO SIMPLES, PVC, SERIE NORMAL, ESGOTO PREDIAL, DN 100 X 100 MM, JUNTA ELÁSTICA, FORNECIDO E INSTALADO EM PRUMADA DE ESGOTO SANITÁRIO OU VENTILAÇÃO. AF_12/2014	UN	2	50,20	62,75	125,50	0,05 %
12.7	89438	SINAPI	TE, PVC, SOLDÁVEL, DN 20MM, INSTALADO EM RAMAL DE DISTRIBUIÇÃO DE ÁGUA - FORNECIMENTO E INSTALAÇÃO. AF_12/2014	UN	4	8,02	10,02	40,08	0,02 %

SEMED - GNF
 FOLHA 208
 RUBRICA 2

12.8	89617	SINAPI	TE, PVC, SOLDÁVEL, DN 25MM, INSTALADO EM PRUMADA DE ÁGUA - FORNECIMENTO E INSTALAÇÃO. AF_12/2014	UN	4	6,48	8,10	32,40	0,01 %
12.9	91784	SINAPI	(COMPOSIÇÃO REPRESENTATIVA) DO SERVIÇO DE INSTALAÇÃO DE TUBOS DE PVC, SOLDÁVEL, ÁGUA FRIA, DN 20 MM (INSTALADO EM RAMAL, SUB-RAMAL OU RAMAL DE DISTRIBUIÇÃO), INCLUSIVE CONEXÕES, CORTES E FIXAÇÕES, PARA PRÉDIOS. AF_10/2015	M	12,5	38,40	48,00	600,00	0,25 %
12.10	91785	SINAPI	(COMPOSIÇÃO REPRESENTATIVA) DO SERVIÇO DE INSTALAÇÃO DE TUBOS DE PVC, SOLDÁVEL, ÁGUA FRIA, DN 25 MM (INSTALADO EM RAMAL, SUB-RAMAL, RAMAL DE DISTRIBUIÇÃO OU PRUMADA), INCLUSIVE CONEXÕES, CORTES E FIXAÇÕES, PARA PRÉDIOS. AF_10/2015	M	12,5	38,17	47,71	596,37	0,25 %
12.11	4883	ORSE	CAIXA DE INSPEÇÃO 0.60 X 0.60 X 0.60M	un	1	605,60	757,00	757,00	0,32 %
13			LOUÇAS / METAIS / APARELHOS					4.169,00	1,74 %
13.1	86932	SINAPI	VASO SANITÁRIO SIFONADO COM CAIXA ACOPLADA LOUÇA BRANCA - PADRÃO MÉDIO, INCLUSO ENGATE FLEXÍVEL EM METAL CROMADO, 1/2 X 40CM - FORNECIMENTO E INSTALAÇÃO. AF_01/2020	UN	4	514,17	642,71	2.570,84	1,07 %
13.2	86904	SINAPI	LAVATÓRIO LOUÇA BRANCA SUSPENSO, 29,5 X 39CM OU EQUIVALENTE, PADRÃO POPULAR - FORNECIMENTO E INSTALAÇÃO. AF_01/2020	UN	2	137,82	172,27	344,54	0,14 %
13.3	86906	SINAPI	TORNEIRA CROMADA DE MESA, 1/2"OU 3/4" PARA LAVATÓRIO, PADRÃO POPULAR - FORNECIMENTO E INSTALAÇÃO. AF_01/2020	UN	2	55,50	69,37	138,74	0,06 %
13.4	95544	SINAPI	PAPELEIRA DE PAREDE EM METAL CROMADO SEM TAMPAS, INCLUSO FIXAÇÃO. AF_01/2020	UN	4	63,51	79,38	317,52	0,13 %
13.5	10759	ORSE	BANCADA EM GRANITO CINZA ANDORINHA, E=2CM	m²	1,45	439,93	549,91	797,36	0,33 %
14			PINTURA					23.844,57	9,96 %
14.1	8624	ORSE	EMASSAMENTO DE SUPERFÍCIE, COM APLICAÇÃO DE 02 DEMÃOS DE MASSA ACRÍLICA, LIXAMENTO E RETOQUES - REV 01	m²	575,25	16,99	21,23	12.212,55	5,10 %
14.2	88487	SINAPI	APLICAÇÃO MANUAL DE PINTURA COM TINTA LÁTEX PVA EM PAREDES, DUAS DEMÃOS. AF_06/2014	m²	329,67	12,24	15,30	5.043,95	2,11 %
14.3	88489	SINAPI	APLICAÇÃO MANUAL DE PINTURA COM TINTA LÁTEX ACRÍLICA EM PAREDES, DUAS DEMÃOS. AF_06/2014	m²	245,58	13,85	17,31	4.250,98	1,78 %
14.4	100754	SINAPI	PINTURA COM TINTA ACRÍLICA DE ACABAMENTO APLICADA A ROLO OU PINCEL SOBRE SUPERFÍCIES METÁLICAS (EXCETO PERFIL) EXECUTADO EM OBRA (02 DEMÃOS). AF_01/2020	m²	67,13	23,57	29,46	1.977,64	0,83 %
14.5	102219	SINAPI	PINTURA TINTA DE ACABAMENTO (PIGMENTADA) ESMALTE SINTÉTICO ACETINADO EM MADEIRA, 2 DEMÃOS. AF_01/2021	m²	20,16	14,27	17,83	359,45	0,15 %
15			DIVERSOS					4.372,97	1,83 %
15.1	2387	ORSE	QUADRO ESCOLAR EM FÓRMICA BRANCA COM MOLDURA	m²	6,6	412,39	515,48	3.402,16	1,42 %
15.2	2388	ORSE	QUADRO ESCOLAR PARA MURAL EM FELTRO VERDE	m²	2,2	353,03	441,28	970,81	0,41 %

SEMED - CNF
 FOLHA 2/3
 RUBRICA

16			LIMPEZA DA OBRA					1.186,19	0.50 %
16.1	12637	ORSE	LIMPEZA DE FOSSA ATÉ 5M3	un	1	350,00	437,50	437,50	0,18 %
16.2	2450	ORSE	LIMPEZA GERAL	m ²	262,7	2,28	2,85	748,69	0,31 %

Total sem BDI **191.487,87**
Total do BDI **47.839,19**
Total Geral **239.327,06**

ELINE GASPAR Assinado de forma
 DE digital por ELINE
 SENA:6071957 GASPAR DE
 2304 SENA:60719572304
 Dados: 2022.11.08
 07:31:32 -03'00'



Bancos
SINAPI - 09/2022 -
Maranhão
SBC - 10/2022 -
Maranhão
ORSE - 08/2022 -
Sergipe
SEINFRA - 027 - Ceará

B.D.
25,0%

Encargos Sociais
Não Desonerado:
Horista: 112,90%
Mensalista: 70,87%

SEMED - CNF
FOLHA 11/11
RUBRICA 0

OBRA - REFORMA DA ESCOLA DE ENSINO FUNDAMENTAL SÃO JOSÉ I

Cronograma Físico e Financeiro								
Item	Descrição	Total Por Etapa	30 DIAS	60 DIAS	90 DIAS	120 DIAS	150 DIAS	180 DIAS
1	SERVIÇOS PRELIMINARES	100,00%	100,00%					
		14.656,54	14.656,54					
2	DEMOLIÇÃO E RETIRADA	100,00%	100,00%					
		4.750,00	4.750,00					
3	MOVIMENTAÇÕES DE TERRAS	100,00%	100,00%					
		23,45	23,45					
4	FUNDAÇÃO	100,00%	50,00%	50,00%				
		311,32	155,66	155,66				
5	PILARES E VIGAS	100,00%	50,00%	50,00%				
		2.429,17	1.214,59	1.214,59				
6	ALVENARIA/DIVISÓRIAS	100,00%	50,00%	50,00%				
		998,27	499,14	499,14				
7	COBERTURA	100,00%		25,00%	25,00%	25,00%	25,00%	
		56.847,52		14.211,88	14.211,88	14.211,88	14.211,88	
8	REVESTIMENTOS E ACABAMENTOS	100,00%			10,00%	30,00%	30,00%	30,00%
		9.340,61			934,06	2.802,18	2.802,18	2.802,18
9	PAVIMENTAÇÃO	100,00%	10,00%	20,00%	20,00%	20,00%	20,00%	10,00%
		32.143,49	3.214,35	6.428,70	6.428,70	6.428,70	6.428,70	3.214,35
10	ESQUADRIAS	100,00%				50,00%	50,00%	
		67.846,02				33.923,01	33.923,01	
11	INSTALAÇÕES ELÉTRICAS	100,00%	10,00%	20,00%	30,00%	30,00%	10,00%	
		13.529,99	1.353,00	2.706,00	4.059,00	4.059,00	1.353,00	
12	INSTALAÇÕES HIDROSSANITÁRIAS	100,00%			50,00%	50,00%		
		2.877,95			1.438,98	1.438,98		
13	LOUÇAS / METAIS / APARELHOS	100,00%					40,00%	60,00%
		4.169,00					1.667,60	2.501,40
14	PINTURA	100,00%					50,00%	50,00%
		23.844,57					11.922,29	11.922,29
15	DIVERSOS	100,00%						100,00%
		4.372,97						4.372,97
16	LIMPEZA DA OBRA	100,00%						100,00%
		1.186,19						1.186,19
Porcentagem			10,81%	10,54%	11,31%	26,27%	30,21%	10,86%
Custo			25.866,72	25.215,96	27.072,61	62.863,74	72.308,66	25.999,38
Porcentagem Acumulado			10,81%	21,34%	32,66%	58,92%	89,14%	100,0%
Custo Acumulado			25.866,71	51.082,67	78.155,28	141.019,02	213.327,68	239.327,06

ELINE GASPAR DE
SENA:607195723
04

Assinado de forma digital por
ELINE GASPAR DE
SENA:60719572304
Dados: 2022.11.08 07:31:47
-03'00'



Bancos
SINAPI - 09/2022 - Maranhão
SBC - 10/2022 - Maranhão
ORSE - 08/2022 - Sergipe
SEINFRA - 027 - Ceará

B.D.I.
25,0%

Encargos Sociais
Não Desonerado:
Horista: 112,90%
Mensalista: 70,87%

SEMED - CNF
FOLHA
RUBRICA

OBRA - REFORMA DA ESCOLA DE ENSINO FUNDAMENTAL SÃO JOSÉ I

Curva ABC de Serviços									
Código	Banco	Descrição	Tipo	Und	Quant.	Valor Unit	Total	Peso (%)	Peso Acumulado (%)
99861	SINAPI	GRADIL EM FERRO FIXADO EM VÃOS DE JANELAS, FORMADO POR BARRAS CHATAS DE 25X4,8 MM. AF_04/2019	ESQV - ESQUADRIAS/FERRAGENS/MIDROS	m²	55,43	686,05	38.027,75	15,89	15,89
276	ORSE	REVISÃO EM COBERTURA COM TELHA CERAMICA TIPO CANAL COMUM, ITABAIANA OU SIMILAR, COM REPOSIÇÃO DE 20% DO MATERIAL	Telhamento	m²	322,02	92,13	29.667,70	12,40	28,29
4449	ORSE	FORRO DE PVC, EM RÉGUAS DE 10 OU 20 CM, APLICADO, INCLUSIVE ESTRUTURA PARA FIXAÇÃO (PERFIS EM PVC) MARCA ARAFORROS OU SIMILAR, INSTALADO - REV 06_10/2021	Forros	m²	197,9	87,50	17.316,25	7,24	35,52
87251	SINAPI	REVESTIMENTO CERÂMICO PARA PISO COM PLACAS TIPO ESMALTADA EXTRA DE DIMENSÕES 45X45 CM APLICADA EM AMBIENTES DE ÁREA MAIOR QUE 10 M2. AF_06/2014	PISO - PISOS	m²	242,61	69,68	16.905,06	7,06	42,58
8624	ORSE	EMASSAMENTO DE SUPERFÍCIE, COM APLICAÇÃO DE 02 DEMÃOS DE MASSA ACRÍLICA, LIXAMENTO E RETOQUES - REV 01	Latex PVA	m²	575,25	21,23	12.212,55	5,10	47,69
94438	SINAPI	(COMPOSIÇÃO REPRESENTATIVA) DO SERVIÇO DE CONTRAPISO EM ARGAMASSA TRAÇO 1:4 (CIM E AREIA), EM BETONEIRA 400 L, ESPESSURA 3 CM ÁREAS SECAS E 3 CM ÁREAS MOLHADAS, PARA EDIFICAÇÃO HABITACIONAL UNIFAMILIAR (CASA) E EDIFICAÇÃO PÚBLICA PADRÃO. AF_11/2014	PISO - PISOS	m²	242,61	49,56	12.023,75	5,02	52,71
102234	SINAPI	PINTURA IMUNIZANTE PARA MADEIRA, 2 DEMÃOS. AF_01/2021	PINT - PINTURAS	m²	322,42	25,92	8.357,12	3,49	56,20
4973	ORSE	REVESTIMENTO CERÂMICO PARA PISO OU PAREDE, 45 X 45 CM, LINHA FUOCO BIANCO (PORCELANATO), ELIANE OU SIMILAR, APLICADO COM ARGAMASSA INDUSTRIALIZADA ACHII, REJUNTADO, EXCLUSIVE REGULARIZAÇÃO DE BASE OU EMBOÇO	Azulejos e Cerâmicas	m²	106,34	78,47	8.344,49	3,49	59,69
100701	SINAPI	PORTA DE FERRO, DE ABRIR, TIPO GRADE COM CHAPA, COM GUARNIÇÕES. AF_12/2019	ESQV - ESQUADRIAS/FERRAGENS/MIDROS	m²	11,7	688,78	8.058,72	3,37	63,06
100689	SINAPI	KIT DE PORTA DE MADEIRA FRISADA, SEMI-OCA (LEVE OU MÉDIA), PADRÃO MÉDIO, 80X210CM, ESPESSURA DE 3,5CM, ITENS INCLUSOS: DOBRADIÇAS, MONTAGEM E INSTALAÇÃO DE BATENTE, FECHADURA COM EXECUÇÃO DO FURO - FORNECIMENTO E INSTALAÇÃO. AF_12/2019	ESQV - ESQUADRIAS/FERRAGENS/MIDROS	UN	6,0	1.122,36	6.734,16	2,81	65,87
91338	SINAPI	PORTA DE ALUMÍNIO DE ABRIR COM LAMBRI, COM GUARNIÇÃO, FIXAÇÃO COM PARAFUSOS - FORNECIMENTO E INSTALAÇÃO. AF_12/2019	ESQV - ESQUADRIAS/FERRAGENS/MIDROS	m²	5,04	1.234,66	6.222,68	2,60	68,47

90778	SINAPI	ENGENHEIRO CIVIL DE OBRA PLENO COM ENCARGOS COMPLEMENTARES	SEDI - SERVIÇOS DIVERSOS	H	40,0	145,72	5.828,80	2,44	70,91
94573	SINAPI	JANELA DE ALUMÍNIO DE CORRER COM 4 FOLHAS PARA VIDROS, COM VIDROS, BATENTE, ACABAMENTO COM ACETATO OU BRILHANTE E FERRAGENS. EXCLUSIVE ALIZAR E CONTRAMARCO. FORNECIMENTO E INSTALAÇÃO. AF_12/2019	ESQV - ESQUADRIAS/FERRAGENS/VIDROS	m²	11,0	512,27	5.634,97	2,35	73,26
88487	SINAPI	APLICAÇÃO MANUAL DE PINTURA COM TINTA LÁTEX PVA EM PAREDES, DUAS DEMÃOS. AF_06/2014	PINT - PINTURAS	m²	329,67	15,30	5.043,95	2,11	75,37
98524	SINAPI	LIMPEZA MANUAL DE VEGETAÇÃO EM TERRENO COM ENXADA. AF_05/2018	URBA - URBANIZAÇÃO	m²	1.665,75	2,88	4.797,36	2,00	77,37
88489	SINAPI	APLICAÇÃO MANUAL DE PINTURA COM TINTA LÁTEX ACRÍLICA EM PAREDES, DUAS DEMÃOS. AF_06/2014	PINT - PINTURAS	m²	245,58	17,31	4.250,98	1,78	79,15
74209/001	SINAPI	PLACA DE OBRA EM CHAPA DE AÇO GALVANIZADO	CANT - CANTEIRO DE OBRAS	m²	6,0	671,73	4.030,38	1,68	80,83
18	ORSE	DEMOLIÇÃO DE PISO CERÂMICO OU LADRILHO	Demolições / Remoções	m²	242,61	16,38	3.973,95	1,66	82,49
2387	ORSE	QUADRO ESCOLAR EM FÓRMICA BRANCA COM MOLDURA	Alambrados e Gradis	m²	6,6	515,48	3.402,16	1,42	83,92
93145	SINAPI	PONTO DE ILUMINAÇÃO E TOMADA, RESIDENCIAL, INCLUINDO INTERRUPTOR SIMPLES E TOMADA 10A/250V, CAIXA ELÉTRICA, ELETRODUTO, CABO, RASGO, QUEBRA E CHUMBAMENTO (EXCLUINDO LUMINÁRIA E LÂMPADA). AF_01/2016	INEL - INSTALAÇÃO ELÉTRICA/ELETRIFICAÇÃO E ILUMINAÇÃO EXTERNA	UN	13,0	240,65	3.128,45	1,31	85,22
86932	SINAPI	VASO SANITÁRIO SIFONADO COM CAIXA ACOPLADA LOUÇA BRANCA - PADRÃO MÉDIO, INCLUSO ENGATE FLEXÍVEL EM METAL CROMADO, 1/2 X 40CM - FORNECIMENTO E INSTALAÇÃO. AF_01/2020	INHI - INSTALAÇÕES HIDROSANITÁRIAS	UN	4,0	642,71	2.570,84	1,07	86,30
94992	SINAPI	EXECUÇÃO DE PASSEIO (CALÇADA) OU PISO DE CONCRETO COM CONCRETO MOLDADO IN LOCO, FEITO EM OBRA, ACABAMENTO CONVENCIONAL, ESPESSURA 6 CM. ARMADO. AF_07/2016	PISO - PISOS	m²	24,13	101,57	2.450,88	1,02	87,32
94965	SINAPI	CONCRETO FCK = 25MPA, TRAÇO 1.2.3.2.7 (EM MASSA SECA DE CIMENTO/ AREIA MÉDIA/ BRITA 1) - PREPARO MECÂNICO COM BETONEIRA 400 L. AF_05/2021	FUES - FUNDAÇÕES E ESTRUTURAS	m³	3,4	604,86	2.056,52	0,86	88,18
100754	SINAPI	PINTURA COM TINTA ACRÍLICA DE ACABAMENTO APLICADA A ROLO OU PINCEL SOBRE SUPERFÍCIES METÁLICAS (EXCETO PERFIL) EXECUTADO EM OBRA (02 DEMÃOS). AF_01/2020	PINT - PINTURAS	m²	67,13	29,46	1.977,64	0,83	89,01
93142	SINAPI	PONTO DE TOMADA RESIDENCIAL INCLUINDO TOMADA (2 MÓDULOS) 10A/250V, CAIXA ELÉTRICA, ELETRODUTO, CABO, RASGO, QUEBRA E CHUMBAMENTO. AF_01/2016	INEL - INSTALAÇÃO ELÉTRICA/ELETRIFICAÇÃO E ILUMINAÇÃO EXTERNA	UN	8,0	218,81	1.750,48	0,73	89,74
112210	SBC	JANELA ALUMINIO NATURAL BASCULANTE COM VIDRO	ESQUADRIAS DE ALUMINIO	m²	1,92	859,68	1.650,58	0,69	90,43
91926	SINAPI	CABO DE COBRE FLEXÍVEL ISOLADO, 2,5 MM², ANTI-CHAMA 450/750 V, PARA CIRCUITOS TERMINAIS - FORNECIMENTO E INSTALAÇÃO. AF_12/2015	INEL - INSTALAÇÃO ELÉTRICA/ELETRIFICAÇÃO E ILUMINAÇÃO EXTERNA	M	340,2	4,72	1.605,74	0,67	91,10
91929	SINAPI	CABO DE COBRE FLEXÍVEL ISOLADO, 4 MM², ANTI-CHAMA 0,6/1,0 KV, PARA CIRCUITOS TERMINAIS - FORNECIMENTO E INSTALAÇÃO. AF_12/2015	INEL - INSTALAÇÃO ELÉTRICA/ELETRIFICAÇÃO E ILUMINAÇÃO EXTERNA	M	175,45	7,87	1.380,79	0,58	91,68

SEMED - CNF
 FOLHA 213
 RIBERICA 2

91854	SINAPI	ELETRODUTO FLEXÍVEL CORRUGADO. PVC. DN 25 MM (3/4"), PARA CIRCUITOS TERMINAIS, INSTALADO EM PAREDE - FORNECIMENTO E INSTALAÇÃO. AF_12/2015	INEL - INSTALAÇÃO ELÉTRICA/ELETRIFICAÇÃO E ILUMINAÇÃO EXTERNA	M	125,32	9,66	1.210,59	0,51	92,18
94570	SINAPI	JANELA DE ALUMÍNIO DE CORRER COM 2 FOLHAS PARA VIDROS, COM VIDROS, BATENTE, ACABAMENTO COM ACETATO OU BRILHANTE E FERRAGENS. EXCLUSIVE ALIZAR E CONTRAMARCO. FORNECIMENTO E INSTALAÇÃO. AF_12/2019	ESQV - ESQUADRIAS/FERRAGENS/VIDROS	m²	2,64	446,27	1.178,15	0,49	92,67
103329	SINAPI	ALVENARIA DE VEDAÇÃO DE BLOCOS CERÂMICOS FURADOS NA HORIZONTAL DE 9X19X19 CM (ESPESSURA 9 CM) E ARGAMASSA DE ASSENTAMENTO COM PREPARO MANUAL. AF_12/2021	PARE - PAREDES/PAINEIS	m²	10,2	97,87	998,27	0,42	93,09
2388	ORSE	QUADRO ESCOLAR PARA MURAL EM FELTRO VERDE	Mobiliário	m²	2,2	441,28	970,81	0,41	93,50
3316	ORSE	REBOCO OU EMBOÇO EXTERNO, DE PAREDE, COM ARGAMASSA TRAÇO T5 - 1:2:8 (CIMENTO / CAL / AREIA), ESPESSURA 2,5 CM	Conversão InfoWOrc	m²	20,4	43,57	888,82	0,37	93,87
94224	SINAPI	EMBOÇAMENTO COM ARGAMASSA TRAÇO 1:2:9 (CIMENTO, CAL E AREIA). AF_07/2019	COBE - COBERTURA	M	34,14	25,68	876,71	0,37	94,23
C1637	SEINFRA	LUMINÁRIA FLUORESCENTE COMPLETA (1 X 32)W	LUMINÁRIAS INTERNAS / EXTERNAS / ACESSÓRIOS	UN	8,0	108,97	871,76	0,36	94,60
10759	ORSE	BANCADA EM GRANITO CINZA ANDORINHA, E=2CM	Conversão InfoWOrc	m²	1,45	549,91	797,36	0,33	94,93
101883	SINAPI	QUADRO DE DISTRIBUIÇÃO DE ENERGIA EM CHAPA DE AÇO GALVANIZADO, DE EMBUTIR, COM BARRAMENTO TRIFÁSICO, PARA 18 DISJUNTORES DIN 100A - FORNECIMENTO E INSTALAÇÃO. AF_10/2020	INEL - INSTALAÇÃO ELÉTRICA/ELETRIFICAÇÃO E ILUMINAÇÃO EXTERNA	UN	1,0	771,17	771,17	0,32	95,25
88648	SINAPI	RODAPÉ CERÂMICO DE 7CM DE ALTURA COM PLACAS TIPO ESMALTADA EXTRA DE DIMENSÕES 35X35CM. AF_06/2014	PISO - PISOS	M	78,5	9,73	763,80	0,32	95,57
4883	ORSE	CAIXA DE INSPEÇÃO 0.60 X 0.60 X 0.60M	Caixas de Passagem em alvenaria de tijolos maciços	un	1,0	757,00	757,00	0,32	95,89
2450	ORSE	LIMPEZA GERAL	Limpeza	m²	262,7	2,85	748,69	0,31	96,20
91836	SINAPI	ELETRODUTO FLEXÍVEL CORRUGADO. PVC. DN 32 MM (1"), PARA CIRCUITOS TERMINAIS, INSTALADO EM FORRO - FORNECIMENTO E INSTALAÇÃO. AF_12/2015	INEL - INSTALAÇÃO ELÉTRICA/ELETRIFICAÇÃO E ILUMINAÇÃO EXTERNA	M	50,2	13,70	687,74	0,29	96,49
100435	SINAPI	RUFO EM FIBROCIMENTO PARA TELHA ONDULADA E = 6 MM, ABA DE 26 CM, INCLUSIVE TRANSPORTE VERTICAL, EXCETO CONTRARRUFO. AF_07/2019	COBE - COBERTURA	M	6,8	92,61	629,74	0,26	96,75
3397	ORSE	PONTO DE TOMADA 3P PARA AR CONDICIONADO ATÉ 3000 VA, COM ELETRODUTO DE PVC FLEXÍVEL SANFONADO EMBUTIDO Ø 3/4", INCLUINDO CONJUNTO ASTOP/30A-220V, INCLUSIVE ATERRAMENTO	Conversão InfoWOrc	pt	2,0	310,92	621,84	0,26	97,01
91784	SINAPI	(COMPOSIÇÃO REPRESENTATIVA) DO SERVIÇO DE INSTALAÇÃO DE TUBOS DE PVC, SOLDÁVEL, ÁGUA FRIA, DN 20 MM (INSTALADO EM RAMAL, SUB-RAMAL OU RAMAL DE DISTRIBUIÇÃO), INCLUSIVE CONEXÕES, CORTES E FIXAÇÕES, PARA PRÉDIOS. AF_10/2015	INHI - INSTALAÇÕES HIDROSANITÁRIAS	M	12,5	48,00	600,00	0,25	97,26

SEMED - ONF
 FOLHA 14
 RUBRICA

91785	SINAPI	(COMPOSIÇÃO REPRESENTATIVA) DO SERVIÇO DE INSTALAÇÃO DE TUBOS DE PVC, SOLDÁVEL, ÁGUA FRIA, DN 25 MM (INSTALADO EM RAMAL, SUB-RAMAL, RAMAL DE DISTRIBUIÇÃO OU PRUMADA), INCLUSIVE CONEXÕES, CORTES E FIXAÇÕES, PARA PRÉDIOS. AF_10/2015	INHI - INSTALAÇÕES HIDROSANITÁRIAS	M	12,5	47,71	596,37	0,25	97,51
91931	SINAPI	CABO DE COBRE FLEXÍVEL ISOLADO, 6 MM², ANTI-CHAMA 0,6/1,0 KV, PARA CIRCUITOS TERMINAIS - FORNECIMENTO E INSTALAÇÃO. AF_12/2015	INEL - INSTALAÇÃO ELÉTRICA/ELETRIFICAÇÃO E ILUMINAÇÃO EXTERNA	M	50,2	11,12	558,22	0,23	97,75
97645	SINAPI	REMOÇÃO DE JANELAS, DE FORMA MANUAL, SEM REAPROVEITAMENTO. AF_12/2017	SERP - SERVIÇOS PRELIMINARES	m²	15,4	31,66	487,56	0,20	97,95
12637	ORSE	LIMPEZA DE FOSSA ATÉ 5M3	Fossas Sépticas	un	1,0	437,50	437,50	0,18	98,13
89848	SINAPI	TUBO PVC, SERIE NORMAL, ESGOTO PREDIAL, DN 100 MM, FORNECIDO E INSTALADO EM SUBCOLETOR AÉREO DE ESGOTO SANITÁRIO. AF_12/2014	INHI - INSTALAÇÕES HIDROSANITÁRIAS	M	12,0	32,91	394,92	0,17	98,30
91959	SINAPI	INTERRUPTOR SIMPLES (2 MÓDULOS), 10A/250V, INCLUINDO SUPORTE E PLACA - FORNECIMENTO E INSTALAÇÃO. AF_12/2015	INEL - INSTALAÇÃO ELÉTRICA/ELETRIFICAÇÃO E ILUMINAÇÃO EXTERNA	UN	8,0	48,37	386,96	0,16	98,46
102219	SINAPI	PINTURA TINTA DE ACABAMENTO (PIGMENTADA) ESMALTE SINTÉTICO ACETINADO EM MADEIRA, 2 DEMÃOS. AF_01/2021	PINT - PINTURAS	m²	20,16	17,83	359,45	0,15	98,61
86904	SINAPI	LAVATÓRIO LOUÇA BRANCA SUSPENSO, 29,5 X 39CM OU EQUIVALENTE, PADRÃO POPULAR - FORNECIMENTO E INSTALAÇÃO. AF_01/2020	INHI - INSTALAÇÕES HIDROSANITÁRIAS	UN	2,0	172,27	344,54	0,14	98,75
1857	ORSE	PORTA EM AÇO, EM CHAPA GALVANIZADA Nº24, RAIADA, DE ENROLAR	Esquadrias de Ferro	m²	1,32	256,83	339,01	0,14	98,89
95544	SINAPI	PAPELEIRA DE PAREDE EM METAL CROMADO SEM TAMPA, INCLUSO FIXAÇÃO. AF_01/2020	INHI - INSTALAÇÕES HIDROSANITÁRIAS	UN	4,0	79,38	317,52	0,13	99,03
89711	SINAPI	TUBO PVC, SERIE NORMAL, ESGOTO PREDIAL, DN 40 MM, FORNECIDO E INSTALADO EM RAMAL DE DESCARGA OU RAMAL DE ESGOTO SANITÁRIO. AF_12/2014	INHI - INSTALAÇÕES HIDROSANITÁRIAS	M	12,0	21,40	256,80	0,11	99,13
103670	SINAPI	LANÇAMENTO COM USO DE BALDES, ADENSAMENTO E ACABAMENTO DE CONCRETO EM ESTRUTURAS. AF_02/2022	FUES - FUNDAÇÕES E ESTRUTURAS	m³	0,81	283,12	229,32	0,10	99,23
97589	SINAPI	LUMINÁRIA TIPO PLAFON EM PLÁSTICO, DE SOBREPOR, COM 1 LÂMPADA FLUORESCENTE DE 15 W, SEM REATOR - FORNECIMENTO E INSTALAÇÃO. AF_02/2020	INEL - INSTALAÇÃO ELÉTRICA/ELETRIFICAÇÃO E ILUMINAÇÃO EXTERNA	UN	5,0	40,70	203,50	0,09	99,32
92419	SINAPI	MONTAGEM E DESMONTAGEM DE FÔRMA DE PILARES RETANGULARES E ESTRUTURAS SIMILARES, PÉ-DIREITO SIMPLES, EM CHAPA DE MADEIRA COMPENSADA RESINADA, 4 UTILIZAÇÕES. AF_09/2020	FUES - FUNDAÇÕES E ESTRUTURAS	m²	2,05	95,90	196,59	0,08	99,40
92762	SINAPI	ARMAÇÃO DE PILAR OU VIGA DE ESTRUTURA CONVENCIONAL DE CONCRETO ARMADO UTILIZANDO AÇO CA-50 DE 10,0 MM - MONTAGEM. AF_06/2022	FUES - FUNDAÇÕES E ESTRUTURAS	KG	10,56	15,98	168,74	0,07	99,47

SEMED - CNF
 FOLHA
 RUBRICA

91953	SINAPI	INTERRUPTOR SIMPLES (1 MÓDULO), 10A/250V, INCLUINDO SUPORTE E PLACA - FORNECIMENTO E INSTALAÇÃO. AF_12/2015	INEL - INSTALAÇÃO ELÉTRICA/ELETRIFICAÇÃO E ILUMINAÇÃO EXTERNA	UN	5,0	30,48	152,40	0,06	99,53
86906	SINAPI	TORNEIRA CROMADA DE MESA, 1/2"OU 3/4" PARA LAVATÓRIO, PADRÃO POPULAR - FORNECIMENTO E INSTALAÇÃO. AF_01/2020	INHI - INSTALAÇÕES HIDROS SANITÁRIAS	UN	2,0	69,37	138,74	0,06	99,59
89834	SINAPI	JUNÇÃO SIMPLES, PVC, SERIE NORMAL, ESGOTO PREDIAL, DN 100 X 100 MM, JUNTA ELÁSTICA, FORNECIDO E INSTALADO EM PRUMADA DE ESGOTO SANITÁRIO OU VENTILAÇÃO. AF_12/2014	INHI - INSTALAÇÕES HIDROS SANITÁRIAS	UN	2,0	62,75	125,50	0,05	99,64
87878	SINAPI	CHAPISCO APLICADO EM ALVENARIAS E ESTRUTURAS DE CONCRETO INTERNAS, COM COLHER DE PEDREIRO. ARGAMASSA TRAÇO 1:3 COM PREPARO MANUAL. AF_06/2014	REVE - REVESTIMENTO E TRATAMENTO DE SUPERFÍCIES	m²	20,4	5,26	107,30	0,04	99,69
97661	SINAPI	REMOÇÃO DE CABOS ELÉTRICOS, DE FORMA MANUAL, SEM REAPROVEITAMENTO. AF_12/2017	SERP - SERVIÇOS PRELIMINARES	M	150,25	0,62	93,15	0,04	99,73
93672	SINAPI	DISJUNTOR TRIPOLAR TIPO DIN, CORRENTE NOMINAL DE 40A - FORNECIMENTO E INSTALAÇÃO. AF_10/2020	INEL - INSTALAÇÃO ELÉTRICA/ELETRIFICAÇÃO E ILUMINAÇÃO EXTERNA	UN	1,0	92,31	92,31	0,04	99,76
97644	SINAPI	REMOÇÃO DE PORTAS, DE FORMA MANUAL, SEM REAPROVEITAMENTO. AF_12/2017	SERP - SERVIÇOS PRELIMINARES	m²	7,56	8,75	66,15	0,03	99,79
97663	SINAPI	REMOÇÃO DE LOUÇAS, DE FORMA MANUAL, SEM REAPROVEITAMENTO. AF_12/2017	SERP - SERVIÇOS PRELIMINARES	UN	5,0	11,53	57,65	0,02	99,82
93655	SINAPI	DISJUNTOR MONOPOLAR TIPO DIN, CORRENTE NOMINAL DE 20A - FORNECIMENTO E INSTALAÇÃO. AF_10/2020	INEL - INSTALAÇÃO ELÉTRICA/ELETRIFICAÇÃO E ILUMINAÇÃO EXTERNA	UN	4,0	14,30	57,20	0,02	99,84
92800	SINAPI	CORTE E DOBRA DE AÇO CA-60, DIÂMETRO DE 5,0 MM. AF_06/2022	FUES - FUNDAÇÕES E ESTRUTURAS	KG	3,42	14,36	49,11	0,02	99,86
96617	SINAPI	LASTRO DE CONCRETO MAGRO, APLICADO EM BLOCOS DE COROAMENTO OU SAPATAS, ESPESSURA DE 3 CM. AF_08/2017	FUES - FUNDAÇÕES E ESTRUTURAS	m²	1,92	20,95	40,22	0,02	99,88
89438	SINAPI	TE, PVC, SOLDÁVEL, DN 20MM, INSTALADO EM RAMAL DE DISTRIBUIÇÃO DE ÁGUA - FORNECIMENTO E INSTALAÇÃO. AF_12/2014	INHI - INSTALAÇÕES HIDROS SANITÁRIAS	UN	4,0	10,02	40,08	0,02	99,89
89809	SINAPI	JOELHO 90 GRAUS, PVC, SERIE NORMAL, ESGOTO PREDIAL, DN 100 MM, JUNTA ELÁSTICA, FORNECIDO E INSTALADO EM PRUMADA DE ESGOTO SANITÁRIO OU VENTILAÇÃO. AF_12/2014	INHI - INSTALAÇÕES HIDROS SANITÁRIAS	UN	1,0	34,27	34,27	0,01	99,91
89617	SINAPI	TE, PVC, SOLDÁVEL, DN 25MM, INSTALADO EM PRUMADA DE ÁGUA - FORNECIMENTO E INSTALAÇÃO. AF_12/2014	INHI - INSTALAÇÕES HIDROS SANITÁRIAS	UN	4,0	8,10	32,40	0,01	99,92
89783	SINAPI	JUNÇÃO SIMPLES, PVC, SERIE NORMAL, ESGOTO PREDIAL, DN 40 MM, JUNTA SOLDÁVEL, FORNECIDO E INSTALADO EM RAMAL DE DESCARGA OU RAMAL DE ESGOTO SANITÁRIO. AF_12/2014	INHI - INSTALAÇÕES HIDROS SANITÁRIAS	UN	2,0	15,72	31,44	0,01	99,94
97622	SINAPI	DEMOLIÇÃO DE ALVENARIA DE BLOCO FURADO, DE FORMA MANUAL, SEM REAPROVEITAMENTO. AF_12/2017	SERP - SERVIÇOS PRELIMINARES	m³	0,5	53,27	26,63	0,01	99,95

SEMED - CNF
FOLHA
RUBRICA

93654	SINAPI	DISJUNTOR MONOPOLAR TIPO DIN, CORRENTE NOMINAL DE 16A - FORNECIMENTO E INSTALAÇÃO. AF_10/2020	INEL - INSTALAÇÃO ELÉTRICA/ELETRIFICAÇÃO E ILUMINAÇÃO EXTERNA	UN	2,0	13,01	26,02	0,01	99,96
93653	SINAPI	DISJUNTOR MONOPOLAR TIPO DIN, CORRENTE NOMINAL DE 10A - FORNECIMENTO E INSTALAÇÃO. AF_10/2020	INEL - INSTALAÇÃO ELÉTRICA/ELETRIFICAÇÃO E ILUMINAÇÃO EXTERNA	UN	2,0	12,41	24,82	0,01	99,97
96523	SINAPI	ESCAVAÇÃO MANUAL PARA BLOCO DE COROAMENTO OU SAPATA (INCLUINDO ESCAVAÇÃO PARA COLOCAÇÃO DE FÔRMAS). AF_06/2017	MOVT - MOVIMENTO DE TERRA	m³	0,25	93,80	23,45	0,01	99,98
97665	SINAPI	REMOÇÃO DE LUMINÁRIAS, DE FORMA MANUAL, SEM REAPROVEITAMENTO. AF_12/2017	SERP - SERVIÇOS PRELIMINARES	UN	15,0	1,21	18,15	0,01	99,98
97666	SINAPI	REMOÇÃO DE METAIS SANITÁRIOS, DE FORMA MANUAL, SEM REAPROVEITAMENTO. AF_12/2017	SERP - SERVIÇOS PRELIMINARES	UN	2,0	8,42	16,84	0,01	99,99
97660	SINAPI	REMOÇÃO DE INTERRUPTORES/TOMADAS ELÉTRICAS, DE FORMA MANUAL, SEM REAPROVEITAMENTO. AF_12/2017	SERP - SERVIÇOS PRELIMINARES	UN	16,0	0,62	9,92	0,00	100,00
89726	SINAPI	JOELHO 45 GRAUS, PVC, SERIE NORMAL, ESGOTO PREDIAL, DN 40 MM, JUNTA SOLDÁVEL, FORNECIDO E INSTALADO EM RAMAL DE DESCARGA OU RAMAL DE ESGOTO SANITÁRIO. AF_12/2014	INHI - INSTALAÇÕES HIDROSANITÁRIAS	UN	1,0	9,17	9,17	0,00	100,00

Total sem BDI
Total do BDI
Total Geral

191.487,87
47.839,19
239.327,06

ELINE GASPAR Assinado de forma digital por ELINE GASPAR DE SENA:60719572304 07:32:07 -03'00'

SEMEDI - CNF
FOLHA
RUBRICA

Apêndice 10 – Encargos Sociais – Maranhão

MARANHÃO		VIGÊNCIA A PARTIR DE 10/2021			
ENCARGOS SOCIAIS SOBRE A MÃO DE OBRA					
CÓDIGO	DESCRIÇÃO	COM DESONERAÇÃO		SEM DESONERAÇÃO	
		HORISTA %	MENSALISTA %	HORISTA %	MENSALISTA %
GRUPO A					
A1	INSS	0,00%	0,00%	20,00%	20,00%
A2	SESI	1,50%	1,50%	1,50%	1,50%
A3	SENAI	1,00%	1,00%	1,00%	1,00%
A4	INCRA	0,20%	0,20%	0,20%	0,20%
A5	SEBRAE	0,60%	0,60%	0,60%	0,60%
A6	Salário Educação	2,50%	2,50%	2,50%	2,50%
A7	Seguro Contra Acidentes de Trabalho	3,00%	3,00%	3,00%	3,00%
A8	FGTS	8,00%	8,00%	8,00%	8,00%
A9	SECONCI	1,00%	1,00%	1,00%	1,00%
A	Total	17,80%	17,80%	37,80%	37,80%
GRUPO B					
B1	Repouso Semanal Remunerado	17,87%	Não incide	17,87%	Não incide
B2	Feriados	3,95%	Não incide	3,95%	Não incide
B3	Auxílio - Enfermidade	0,85%	0,66%	0,85%	0,66%
B4	13º Salário	10,84%	8,33%	10,84%	8,33%
B5	Licença Paternidade	0,07%	0,06%	0,07%	0,06%
B6	Faltas Justificadas	0,72%	0,56%	0,72%	0,56%
B7	Dias de Chuvas	1,48%	Não incide	1,48%	Não incide
B8	Auxílio Acidente de Trabalho	0,10%	0,08%	0,10%	0,08%
B9	Férias Gozadas	9,13%	7,02%	9,13%	7,02%
B10	Salário Maternidade	0,03%	0,02%	0,03%	0,02%
B	Total	45,04%	16,73%	45,04%	16,73%
GRUPO C					
C1	Aviso Prévio Indenizado	4,49%	3,46%	4,49%	3,46%
C2	Aviso Prévio Trabalhado	0,11%	0,08%	0,11%	0,08%
C3	Férias Indenizadas	4,54%	3,49%	4,54%	3,49%
C4	Depósito Rescisão Sem Justa Causa	3,11%	2,39%	3,11%	2,39%
C5	Indenização Adicional	0,38%	0,29%	0,38%	0,29%
C	Total	12,63%	9,71%	12,63%	9,71%
GRUPO D					
D1	Reincidência de Grupo A sobre Grupo B	8,02%	2,98%	17,03%	6,32%
D2	Reincidência de Grupo A sobre Aviso Prévio Trabalhado e Reincidência do FGTS sobre Aviso Prévio Indenizado	0,38%	0,29%	0,40%	0,31%
D	Total	8,40%	3,27%	17,43%	6,63%
TOTAL(A+B+C+D)		83,87%	47,51%	112,90%	70,87%

Fonte: Informação Dias de Chuva – INMET



OBRA - REFORMA DA ESCOLA DE ENSINO FUNDAMENTAL SÃO JOSÉ I

COMPOSIÇÃO DE B.D.I.

CÁLCULO DE BDI		Construção de Edifícios			Rodovias e Ferrovias - Infra Urbana, praças, calçadas, etc.			Abastecimento de Água, Coleta de Esgoto			Fornecimento de materiais e equipamentos			Construção e Manutenção de Estações e Redes de Distribuição de Energia Elétrica			Portuárias, Marítimas e Fluviais			
Item componente do BDI	% Informado	1º Q	Médio	3º Q	1º Q	Médio	3º Q	1º Q	Médio	3º Q	1º Q	Médio	3º Q	1º Q	Médio	3º Q	1º Q	Médio	3º Q	
Administração Central (AC)	3,00	3,00	4,00	5,50	3,80	4,01	4,67	3,43	4,93	6,71	1,50	3,45	4,49	5,29	5,92	7,93	4,00	5,52	7,85	
Seguro (S) e Garantia (G)	0,76	0,80	0,80	1,00	0,32	0,40	0,74	0,28	0,49	0,75	0,30	0,48	0,82	0,25	0,51	0,56	0,81	1,22	1,99	
Risco	1,27	0,97	1,27	1,27	0,50	0,56	0,97	1,00	1,39	1,74	0,56	0,85	0,89	1,00	1,48	1,97	1,46	2,32	3,16	
Despesas Financeiras (DF)	1,23	0,59	1,23	1,39	1,02	1,11	1,21	0,94	0,99	1,17	0,85	0,85	1,11	1,01	1,07	1,11	0,94	1,02	1,33	
Lucro (L)	7,40	6,16	7,40	8,96	6,64	7,30	8,69	6,74	8,04	9,40	3,50	5,11	6,22	8,00	8,31	9,51	7,14	8,40	10,43	
Impostos (I) - PIS, COFINS, ISSQN	8,65	Conforme Legislação Específica																		
Contribuição Previdenciária (I) - CPRB	0,00	Aliquota definida pela lei 12.844/13 (CPRB – contribuição previdenciária sobre a receita bruta).																		

Observações

- 1) Preencher apenas a coluna % Informado (Coluna B)
- 2) Os Tributos normalmente aplicáveis são: PIS (0,65%), COFINS (3,00%) e ISS (variável até 5,00% conforme o município).
- 3) O cálculo do BDI se baseia na fórmula abaixo utilizada pelo Acórdão 2622/13 do TCU.

B.D.I = 25,00%

Fórmula Utilizada:

$$BDI = \left\{ \left[\frac{(1 + AC + G + R) * (1 + DF) * (1 + L)}{1 - I} \right] - 1 \right\} * 100$$

Observações sobre os % Informados no cálculo do BDI, neste caso:

OS VALORES % INFORMADO ENQUADRAM-SE NOS LIMITES DO ACÓRDÃO 2622/2013-TCU

OS VALORES % INFORMADO DE AC, S, G, R, E DF ESTÃO NOS VALORES MÍNIMOS DOS LIMITES DO ACÓRDÃO 2622/2013-TCU-PLENÁRIO

OS VALORES % INFORMADO DE L FOI CONSIDERADO VALOR ABAIXO DO MÍNIMO DO LIMITE DO ACÓRDÃO 2622/2013-TCU

OS VALORES % INFORMADO DE I FOI CONSIDERADO OS PERCENTUAIS INDICADOS DO ITEM 2) DO CAMPO OBSERVAÇÕES DO ACÓRDÃO 2622/2013-TCU

OS VALORES % INFORMADO DE (CPRB) FOI CONSIDERADO O PERCENTUAL INDICADO PELA LEI 12.844/13.

VALORES DE BDI POR TIPO DE OBRA

Tipo de Obra	1º Q	Médio	3º Q
Construção de Edifícios	20,34	22,12	25,00
Construção de Rodovias e Ferrovias - Infra Urbana, praças, etc.	19,50	20,97	24,23
Rede de Abastecimento de Água, Coleta de Esgotos	20,76	24,18	26,44
Estações e Redes de Distribuição de Energia Elétrica	24,00	25,84	27,86
Obras Portuárias, Marítimas e Fluviais	22,80	27,48	30,95
Fornecimento de Materiais e Equipamentos	11,10	14,02	16,80

**ELINE
GASPAR DE
SENA:60719
572304**

Assinado de forma digital por ELINE GASPAR DE SENNA:60719572304
Dados: 2022.11.08 07:32:26 -03'00'

Acórdão:

64.1. para alguns tipos de obras como construção e reforma de edifícios, ou saneamento e obras hídricas, ou ainda, rodoviárias e ferroviárias, não há aparente vantagem em se desagregar em dois tipos distintos de obras com BDIs específicos, tendo em vista que cada agrupamento desses possui mais características gerais comuns que diferenciadas.

SEMED - CNF
FOLHA 019
RUBRICA

COORDENADAS
 LAT: -2°4'58.00"S
 LONG: -45°52'30.64"W

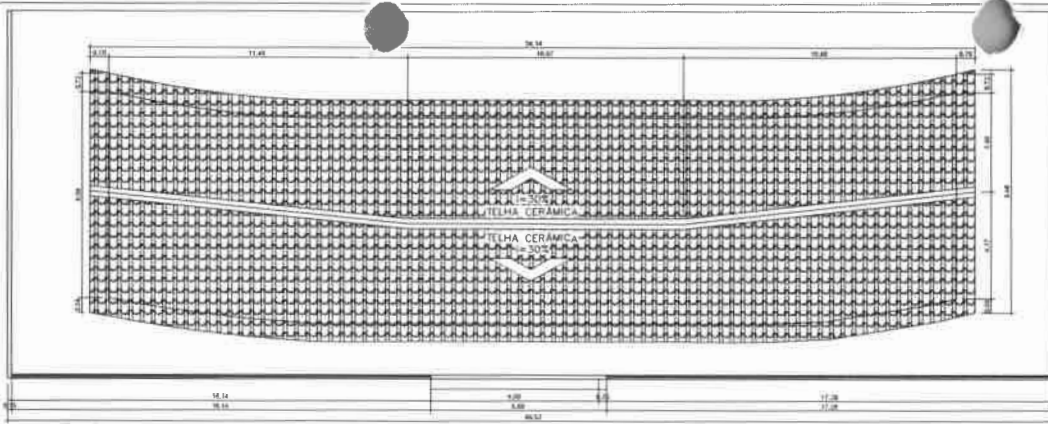

01 Cobertura
 Esc: 1/100

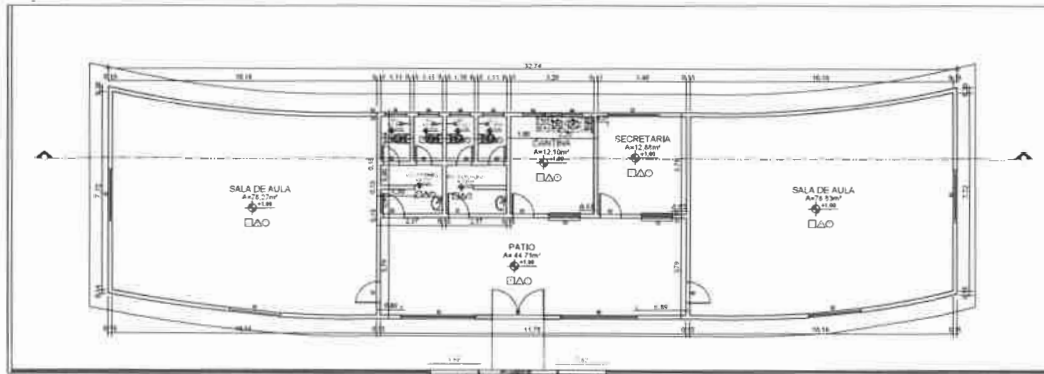

02 Planta Baixa
 Esc: 1/100

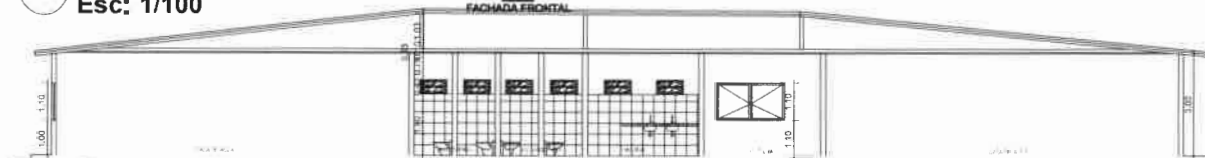

03 Corte AA
 Esc: 1/75

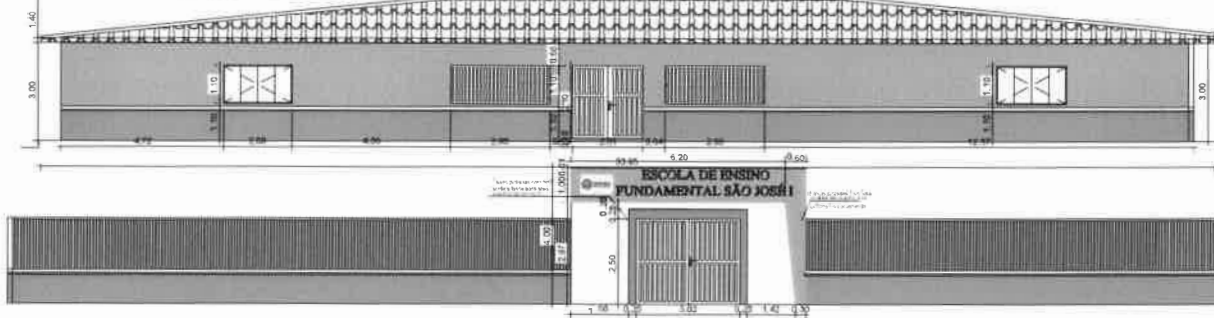

04 Fachada
 Esc: 1/75

05 Portal de acesso
 Esc: 1/75



06 3D perspectiva

QUADRO DE ÁREA

ÁREA	M²
1 ÁREA CONSTRUÍDA	252,70M²
2 ÁREA COBERTURA	322,02M²
3 ÁREA FORRO	197,90M²
4 ÁREA PISO CERÂMICO	242,61M²
5 ÁREA REVESTIMENTO CERÂMICO	106,34M²
6 ÁREA PINTURA INTERNA	329,67M²
7 ÁREA PINTURA EXTERNA	245,58M²

QUADRO DE MATERIAIS

ITEM	DESCRIÇÃO	UNIDADE	QUANTIDADE
1	Cobertura com impermeabilizante	m²	322,02
2	Piso em alvenaria de base de concreto	m²	242,61
3	Piso cerâmico impermeabilizado	m²	242,61

QUADRO DE ESQUADRIAS

JANELAS

ESQ.	COMPRIMENTO	ALTURA	PERFIL	QUANT.	DESCRIÇÃO
J1	2,00m	1,10m	01	01	Janela de correr 4 folhas em alumínio e vidro
J2	1,70m	1,10m	01	01	Janela de gira eixo em alumínio e vidro
J3	1,20m	1,10m	01	01	Janela de correr 2 folhas em alumínio e vidro
J4	0,80m	2,40m	01	01	Janela basculante em alumínio e vidro
J5	2,00m	1,10m	01	01	Janela regular em ferro

QUADRO DE ESQUADRIAS

PORTAL

ESQ.	LARGURA	ALTURA	QUANT.	DESCRIÇÃO
P1	3,00m	2,10m	01	Portal de duas folhas, abridor com painéis e perfisados e um vidro laminado a quente em alumínio ou aço galvanizado
P2	2,00m	2,10m	01	Portal de duas folhas, abridor com painéis e perfisados e um vidro laminado a quente em alumínio ou aço galvanizado
P3	0,80m	2,10m	01	Portal de duas folhas, abridor com painéis e perfisados e um vidro PV no varilhado novo
P4	0,80m	2,10m	01	Portal de duas folhas

Assinado de forma digital por ELINE GASPAR DE SENNA CHALIBOQUE-B
 SENSA:6071 4
 9572304

Assinado de forma digital por ELINE GASPAR DE SENNA CHALIBOQUE-B
 SENSA:6071 4
 9572304

Dados: 2022.10.24 13:23:02-03100

GABARITO TERREO

ÁREA DA EDIFICAÇÃO: 252,70m²

GOVERNADOR NUNES FREIRE

Projeto: ESCOLA DE ENSINO FUNDAMENTAL SÃO JOSÉ I

Local de obra: GOVERNADOR NUNES FREIRE - MA

Contratante: PREFEITURA MUNICIPAL DE GOVERNADOR NUNES FREIRE

Plano: COBERTURA, PLANTA BAIXA, CORTE AA, FACHADA, PORTAL E 3D PERSPECTIVA

Data: 17/06/2022

INDICADA

01/01



Bancos
SINAPI - 09/2022 - Maranhão
SBC - 10/2022 - Maranhão
ORSE - 08/2022 - Sergipe
SEINFRA - 027 - Ceará

B.D.I.
25,0%

Encargos Sociais
Não Desonerado:
Horista: 112,90%
Mensalista: 70,87%

SEMED - CNF
FOLHA 224
RUBRICA

OBRA - REFORMA DA ESCOLA DE ENSINO FUNDAMENTAL DO PORTÃO - MATRIZ

Planilha Orçamentária Resumida

Item	Descrição	Total	Peso (%)
1	SERVIÇOS PRELIMINARES	12.579,65	2,31 %
2	DEMOLIÇÃO E RETIRADA	23.519,32	4,32 %
3	MOVIMENTAÇÕES DE TERRAS	23,45	0,00 %
4	FUNDAÇÃO	651,81	0,12 %
5	PILARES E VIGAS	2.658,09	0,49 %
6	ALVENARIA/DIVISORIAS	4.562,69	0,84 %
7	COBERTURA	184.349,40	33,90 %
8	REVESTIMENTOS E ACABAMENTOS	20.929,58	3,85 %
9	PAVIMENTAÇÃO	79.708,18	14,66 %
10	ESQUADRIAS	80.825,94	14,86 %
11	INSTALAÇÕES ELÉTRICAS	15.578,70	2,86 %
12	INSTALAÇÕES HIDROSSANITÁRIAS	4.365,29	0,80 %
13	LOUÇAS / METAIS/ APARELHOS	10.504,35	1,93 %
14	PINTURA	85.162,96	15,66 %
15	DIVERSOS	15.305,43	2,81 %
16	LIMPEZA DA OBRA	3.129,01	0,58 %

ELINE GASPAR DE
SENA:607195723
04

Assinado de forma
digital por ELINE GASPAR
DE SENA:60719572304
Dados: 2022.11.08
07:33:50 -03'00'

Total sem BDI
Total do BDI
Total Geral

435.137,99
108.715,86
543.853,85



OBRA - REFORMA DA ESCOLA DE ENSINO FUNDAMENTAL DO PORTÃO - MATRIZ

Memória de Cálculo			
Item	Descrição	Und	Quant. Memória de Cálculo
1	SERVIÇOS PRELIMINARES		
1.1	PLACA DE OBRA EM CHAPA DE AÇO GALVANIZADO	m ²	6,0 = 3,00 x 2,00
1.2	LIMPEZA MANUAL DE VEGETAÇÃO EM TERRENO COM ENXADA. AF_05/2018	m ²	944,61 = 1939,00 ÁREA TOTAL - 944,39 ÁREA CONSTRUÍDA
1.3	ENGENHEIRO CIVIL DE OBRA PLENO COM ENCARGOS COMPLEMENTARES	H	40,0 = 8,00h x 5,00 dias
2	DEMOLIÇÃO E RETIRADA		
2.1	REMOÇÃO DE PORTAS, DE FORMA MANUAL, SEM REAPROVEITAMENTO. AF_12/2017	m ²	35,49 = 0,8 x 2,10 x 2,00 + 0,90 x 2,10 x 17,00
2.2	RETIRADA GRADES DE FERRO	m ²	16,25 = 3,60 X 2,50 + 3,00 X 2,50
2.3	DEMOLIÇÃO DE PISO CERÂMICO OU LADRILHO	m ²	965,41 = 965,41 - ÁREA DE PISO CERÂMICO RETIRADO DO PROJETO
2.4	DEMOLIÇÃO DE ALVENARIA DE BLOCO FURADO, DE FORMA MANUAL, SEM REAPROVEITAMENTO. AF_12/2017	m ³	0,5 = 0,50 M ³ PARA ACABAMENTOS
2.5	DEMOLIÇÃO DE REVESTIMENTO CERÂMICO, DE FORMA MANUAL, SEM REAPROVEITAMENTO. AF_12/2017	m ²	208,7 = 208,70 - ÁREA DE REVESTIMENTO CERÂMICO RETIRADO DO PROJETO
2.6	REMOÇÃO DE LOUÇAS, DE FORMA MANUAL, SEM REAPROVEITAMENTO. AF_12/2017	UN	8,0 = Lavalórios, Pia, torneiras
2.7	REMOÇÃO DE METAIS SANITÁRIOS, DE FORMA MANUAL, SEM REAPROVEITAMENTO. AF_12/2017	UN	8,0 = 08 vasos
2.8	REMOÇÃO DE CABOS ELÉTRICOS, DE FORMA MANUAL, SEM REAPROVEITAMENTO. AF_12/2017	M	200,5 = remoção de 200,50 m de cabos de cobre para manutenção
2.9	REMOÇÃO DE LUMINÁRIAS, DE FORMA MANUAL, SEM REAPROVEITAMENTO. AF_12/2017	UN	38,0 = 38,00 unidades para substituição
2.10	REMOÇÃO DE INTERRUPTORES/TOMADAS ELÉTRICAS, DE FORMA MANUAL, SEM REAPROVEITAMENTO. AF_12/2017	UN	36,0 = 36,00 unidades para substituição e manutenção
2.11	REMOÇÃO DE JANELAS, DE FORMA MANUAL, SEM REAPROVEITAMENTO. AF_12/2017	m ²	44,0 = 20,00 X 2,00 X 1,10
3	MOVIMENTAÇÕES DE TERRAS		
3.1	ESCAVAÇÃO MANUAL PARA BLOCO DE COROAMENTO OU SAPATA (INCLUINDO ESCAVAÇÃO PARA COLOCAÇÃO DE FÔRMAS). AF_06/2017	m ³	0,25 = 0,40 x 0,40 x 0,40 x 4,00 - para estrutura da fachada principal
4	FUNDAÇÃO		
4.1	LASTRO DE CONCRETO MAGRO, APLICADO EM BLOCOS DE COROAMENTO OU SAPATAS, ESPESSURA DE 3 CM. AF_08/2017	m ²	0,64 = 0,40 x 0,40 x 4,00
4.2	ARMAÇÃO DE BLOCO, VIGA BALDRAME OU SAPATA UTILIZANDO AÇO CA-50 DE 10 MM - MONTAGEM. AF_06/2017	KG	10,2 = 6,80 x 1,50kg/m
4.3	CORTE E DOBRA DE AÇO CA-60, DIÂMETRO DE 5,0 MM. AF_06/2022	KG	3,42 = 1,0 vergalhão x 12,00 x 0,285 kg/m
4.4	CONCRETO FCK = 25MPA, TRAÇO 1:2,3:2,7 (EM MASSA SECA DE CIMENTO/ AREIA MÉDIA/ BRITA 1) - PREPARO MECÂNICO COM BETONEIRA 400 L. AF_05/2021	m ³	0,46 = baldrame: 6,80 x 0,20 x 0,15 + Blocos: (0,40 x 0,40 x 0,40) x 4,00
4.5	LANÇAMENTO COM USO DE BALDES, ADENSAMENTO E ACABAMENTO DE CONCRETO EM ESTRUTURAS. AF_02/2022	m ³	0,46 = baldrame: 6,80 x 0,20 x 0,15 + Blocos: (0,40 x 0,40 x 0,40) x 4,00
5	PILARES E VIGAS		
5.1	MONTAGEM E DESMONTAGEM DE FÔRMA DE PILARES RETANGULARES E ESTRUTURAS SIMILARES. PÉ-DIREITO SIMPLES, EM CHAPA DE MADEIRA COMPENSADA RESINADA, 4 UTILIZAÇÕES. AF_09/2020	m ²	4,6 = 4,00 PILARES X 0,20 larg. X 3,00 m de pé direito x 2,00 FACES + 6,80 x 0,25 / 4,00 utilizações
5.2	ARMAÇÃO DE PILAR OU VIGA DE ESTRUTURA CONVENCIONAL DE CONCRETO ARMADO UTILIZANDO AÇO CA-50 DE 10,0 MM - MONTAGEM. AF_06/2022	KG	37,6 = vigas: 6,80 x 2,00kg/m + pilares: 4,00 x 3,00 x 2,00kg/m
5.3	CONCRETO FCK = 25MPA, TRAÇO 1:2,3:2,7 (EM MASSA SECA DE CIMENTO/ AREIA MÉDIA/ BRITA 1) - PREPARO MECÂNICO COM BETONEIRA 400 L. AF_05/2021	m ³	1,82 = vigas = 6,80 x 0,25 pilares = 4,00 x 0,15 x 0,20
5.4	LANÇAMENTO COM USO DE BALDES, ADENSAMENTO E ACABAMENTO DE CONCRETO EM ESTRUTURAS. AF_02/2022	m ³	1,82 = vigas = 15,87 x 0,25 pilares = 14,00 x 0,15 x 0,20

6	ALVENARIA/DIVISÓRIAS			
6.1	ALVENARIA DE VEDAÇÃO DE BLOCOS CERÂMICOS FURADOS NA HORIZONTAL DE 9X19X19 CM (ESPESSURA 9 CM) E ARGAMASSA DE ASSENTAMENTO COM PREPARO MANUAL. AF_12/2021	m²	46,62	= (14,92+18,30) x 1,00 + 2,00 x 1,00 + 3,80 x 3,00
7	COBERTURA			
7.1	RUFO EM FIBROCIMENTO PARA TELHA ONDULADA E = 6 MM, ABA DE 26 CM, INCLUSO TRANSPORTE VERTICAL, EXCETO CONTRARRUFO. AF_07/2019	M	6,8	= = 6,80 - fachada frontal
7.2	REVISÃO EM COBERTURA COM TELHA CERÂMICA TIPO CANAL COMUM, ITABAIANA OU SIMILAR, COM REPOSIÇÃO DE 20% DO MATERIAL	m²	1.148,25	= = 1.148,25 - área coberta existente obtida em projeto
7.3	PINTURA IMUNIZANTE PARA MADEIRA, 2 DEMÃOS. AF_01/2021	m²	1.148,25	= = 1.148,25 - área coberta existente obtida em projeto
7.4	FORRO DE PVC, EM RÉGUAS DE 10 OU 20 CM, APLICADO, INCLUSIVE ESTRUTURA PARA FIXAÇÃO (PERFIS EM PVC) MARCA ARAFORROS OU SIMILAR, INSTALADO - REV_06_10/2021	m²	550,5	= = 550,50 - Valor obtido em Projeto
8	REVESTIMENTOS E ACABAMENTOS			
8.1	CHAPISCO APLICADO EM ALVENARIAS E ESTRUTURAS DE CONCRETO INTERNAS, COM COLHER DE PEDREIRO. ARGAMASSA TRAÇO 1:3 COM PREPARO MANUAL. AF_06/2014	m²	93,24	= = Alvenaria nova: 46,62 x 2,00
8.2	REBOCO OU EMBOÇO EXTERNO, DE PAREDE, COM ARGAMASSA TRAÇO T5 - 1:2:8 (CIMENTO / CAL / AREIA), ESPESSURA 2,5 CM	m²	93,24	= = Alvenaria nova: 46,62 x 2,00
8.3	REVESTIMENTO CERÂMICO PARA PISO OU PAREDE, 45 X 45 CM, LINHA POCO BIANCO (PORCELANATO), ELIANE OU SIMILAR, APLICADO COM ARGAMASSA INDUSTRIALIZADA ACH3, REJUNTADO, EXCLUSIVE REGULARIZAÇÃO DE BASE OU EMBOÇO	m²	208,7	= = Consta em Projeto
9	PAVIMENTAÇÃO			
9.1	EXECUÇÃO DE PASSEIO (CALÇADA) OU PISO DE CONCRETO COM CONCRETO MOLDADO IN LOCO, FEITO EM OBRA, ACABAMENTO CONVENCIONAL, ESPESSURA 6 CM, ARMADO. AF_07/2016	m²	50,0	= =50,00 de recuperação de calçada
9.2	(COMPOSIÇÃO REPRESENTATIVA) DO SERVIÇO DE CONTRAPISO EM ARGAMASSA TRAÇO 1:4 (CIM E AREIA), EM BETONEIRA 400 L, ESPESSURA 3 CM ÁREAS SECAS E 3 CM ÁREAS MOLHADAS, PARA EDIFICAÇÃO HABITACIONAL UNIFAMILIAR (CASA) E EDIFICAÇÃO PÚBLICA PADRÃO. AF_11/2014	m²	96,41	= = recuperação pontual de contrapiso
9.3	REVESTIMENTO CERÂMICO PARA PISO COM PLACAS TIPO ESMALTADA EXTRA DE DIMENSÕES 45X45 CM APLICADA EM AMBIENTES DE ÁREA MAIOR QUE 10 M2. AF_06/2014	m²	965,41	= = Consta Em Quadro de Área do Projeto
9.4	RODAPÉ CERÂMICO DE 7CM DE ALTURA COM PLACAS TIPO ESMALTADA EXTRA DE DIMENSÕES 35X35CM. AF_06/2014	M	265,35	= = 265,35 metros linear
10	ESQUADRIAS			
10.1	PORTAS			
10.1.1	KIT DE PORTA DE MADEIRA FRISADA, SEMI-OCA (LEVE OU MÉDIA), PADRÃO MÉDIO, 80X210CM, ESPESSURA DE 3,5CM, ITENS INCLUSOS: DOBRADIÇAS, MONTAGEM E INSTALAÇÃO DO BATENTE, FECHADURA COM EXECUÇÃO DO FURO - FORNECIMENTO E INSTALAÇÃO. AF_12/2019	UN	2,0	= = Consta em quadro de esquadrias no projeto
10.1.2	KIT DE PORTA DE MADEIRA PARA PINTURA, SEMI-OCA (LEVE OU MÉDIA), PADRÃO MÉDIO, 90X210CM, ESPESSURA DE 3,5CM, ITENS INCLUSOS: DOBRADIÇAS, MONTAGEM E INSTALAÇÃO DO BATENTE, FECHADURA COM EXECUÇÃO DO FURO - FORNECIMENTO E INSTALAÇÃO. AF_12/2019	UN	17,0	= = Consta em quadro de esquadrias no projeto
1.3	PORTA DE ALUMÍNIO DE ABRIR COM LAMBRI, COM GUARNIÇÃO, FIXAÇÃO COM PARAFUSOS - FORNECIMENTO E INSTALAÇÃO. AF_12/2019	m²	7,56	= = Consta em quadro de esquadrias no projeto
10.1.4	PORTA DE FERRO, DE ABRIR, TIPO GRADE COM CHAPA, COM GUARNIÇÕES. AF_12/2019	m²	16,5	= = Consta em quadro de esquadrias no projeto
10.2	JANELAS			
10.2.1	JANELA DE ALUMÍNIO DE CORRER COM 4 FOLHAS PARA VIDROS, COM VIDROS, BATENTE, ACABAMENTO COM ACETATO OU BRILHANTE E FERRAGENS. EXCLUSIVE ALIZAR E CONTRAMARCO. FORNECIMENTO E INSTALAÇÃO. AF_12/2019	m²	44,0	= = 20,00 x 2,00 x 1,10
10.2.2	PORTA EM AÇO, EM CHAPA GALVANIZADA Nº24, RAIADA, DE ENROLAR	m²	2,38	= = 1,24 x 1,92
10.2.3	JANELA ALUMÍNIO NATURAL BASCULANTE COM VIDRO	m²	1,28	= = Consta em quadro de esquadrias no projeto
10.2.4	GRADIL EM FERRO FIXADO EM VÃOS DE JANELAS, FORMADO POR BARRAS CHATAS DE 25X4,8 MM. AF_04/2019	m²	20,55	= = (5,05+4,95) x 1,50
11	INSTALAÇÕES ELÉTRICAS			
11.1	CABEAMENTO E QUADROS			
11.1.1	CABO DE COBRE FLEXÍVEL ISOLADO, 2,5 MM², ANTI-CHAMA 450/750 V, PARA CIRCUITOS TERMINAIS - FORNECIMENTO E INSTALAÇÃO. AF_12/2015	M	560,25	= = para manutenção elétrica
11.1.2	CABO DE COBRE FLEXÍVEL ISOLADO, 4 MM², ANTI-CHAMA 0,6/1,0 KV, PARA CIRCUITOS TERMINAIS - FORNECIMENTO E INSTALAÇÃO. AF_12/2015	M	225,15	= = para manutenção elétrica
11.1.3	CABO DE COBRE FLEXÍVEL ISOLADO, 6 MM², ANTI-CHAMA 450/750 V, PARA CIRCUITOS TERMINAIS - FORNECIMENTO E INSTALAÇÃO. AF_12/2015	M	100,5	= = para manutenção elétrica

11.1.4	CABO DE COBRE FLEXÍVEL ISOLADO, 10 MM ² , ANTI-CHAMA 0,6/1,0 KV, PARA CIRCUITOS TERMINAIS - FORNECIMENTO E INSTALAÇÃO AF_12/2015	M	80,65	= = para manutenção elétrica
11.1.5	ELETRODUTO FLEXÍVEL CORRUGADO REFORÇADO, PVC, DN 25 MM (3/4"), PARA CIRCUITOS TERMINAIS, INSTALADO EM PAREDE - FORNECIMENTO E INSTALAÇÃO AF_12/2015	M	50,25	= = para manutenção elétrica
11.1.6	ELETRODUTO FLEXÍVEL CORRUGADO REFORÇADO, PVC, DN 32 MM (1"), PARA CIRCUITOS TERMINAIS, INSTALADO EM PAREDE - FORNECIMENTO E INSTALAÇÃO AF_12/2015	M	40,2	= = para manutenção elétrica
11.1.7	QUADRO DE DISTRIBUIÇÃO DE ENERGIA EM CHAPA DE AÇO GALVANIZADO, DE EMBUTIR, COM BARRAMENTO TRIFÁSICO, PARA 24 DISJUNTORES DIN 100A - FORNECIMENTO E INSTALAÇÃO AF_10/2020	UN	1,0	= = para manutenção elétrica
11.2	ILUMINAÇÃO E TOMADAS			
11.2.1	LÂMPADA COMPACTA FLUORESCENTE DE 15 W, BASE E27 - FORNECIMENTO E INSTALAÇÃO AF_02/2020	UN	10,0	= = Para substituição das existentes
11.2.2	LÂMPADA COMPACTA FLUORESCENTE DE 20 W, BASE E27 - FORNECIMENTO E INSTALAÇÃO AF_02/2020	UN	8,0	= = Para substituição das existentes
11.2.3	LÂMPADA FLUORESCENTE ESPIRAL BRANCA 45 W, BASE E27 - FORNECIMENTO E INSTALAÇÃO AF_02/2020	UN	16,0	= = Para substituição das existentes
11.2.4	TOMADA BAIXA DE EMBUTIR (1 MÓDULO), 2P+T 20 A, INCLUINDO SUPORTE E PLACA - FORNECIMENTO E INSTALAÇÃO AF_12/2015	UN	5,0	= = Para substituição das existentes
11.2.5	TOMADA BAIXA DE EMBUTIR (2 MÓDULOS), 2P+T 20 A, INCLUINDO SUPORTE E PLACA - FORNECIMENTO E INSTALAÇÃO AF_12/2015	UN	5,0	= = Para substituição das existentes
11.2.6	TOMADA BAIXA DE EMBUTIR (3 MÓDULOS), 2P+T 20 A, INCLUINDO SUPORTE E PLACA - FORNECIMENTO E INSTALAÇÃO AF_12/2015	UN	5,0	= = Para substituição das existentes
11.2.7	INTERRUPTOR SIMPLES (1 MÓDULO), 10A/250V, INCLUINDO SUPORTE E PLACA - FORNECIMENTO E INSTALAÇÃO AF_12/2015	UN	4,0	= = Para substituição das existentes
11.2.8	INTERRUPTOR SIMPLES (2 MÓDULOS), 10A/250V, INCLUINDO SUPORTE E PLACA - FORNECIMENTO E INSTALAÇÃO AF_12/2015	UN	6,0	= = Para substituição das existentes
11.2.9	INTERRUPTOR SIMPLES (3 MÓDULOS), 10A/250V, INCLUINDO SUPORTE E PLACA - FORNECIMENTO E INSTALAÇÃO AF_12/2015	UN	2,0	= = Para substituição das existentes
11.2.10	DISJUNTOR MONOPOLAR TIPO NEMA, CORRENTE NOMINAL DE 10 ATÉ 30A - FORNECIMENTO E INSTALAÇÃO AF_10/2020	UN	10,0	= = Para substituição das existentes
11.2.11	PONTO DE TOMADA 3P PARA AR CONDICIONADO ATÉ 3000 VA, COM ELETRODUTO DE PVC FLEXÍVEL SANFONADO EMBUTIDO Ø 3/4", INCLUINDO CONJUNTO ASTOP/30A-220V, INCLUSIVE ATERRAMENTO	pt	12,0	= = nas salas de aulas, informática e sala de professores, diretor e secretaria
12	INSTALAÇÕES HIDROSSANITÁRIAS			
12.1	TUBO PVC, SERIE NORMAL, ESGOTO PREDIAL, DN 40 MM, FORNECIDO E INSTALADO EM RAMAL DE DESCARGA OU RAMAL DE ESGOTO SANITÁRIO AF_12/2014	M	22,2	= =22,20 m para manutenção e novas instalações
12.2	TUBO PVC, SERIE NORMAL, ESGOTO PREDIAL, DN 100 MM, FORNECIDO E INSTALADO EM SUBCOLETOR AÉREO DE ESGOTO SANITÁRIO AF_12/2014	M	18,5	= =18,50 m para manutenção e novas instalações
12.3	JOELHO 45 GRAUS, PVC, SERIE NORMAL, ESGOTO PREDIAL, DN 40 MM, JUNTA SOLDÁVEL, FORNECIDO E INSTALADO EM RAMAL DE DESCARGA OU RAMAL DE ESGOTO SANITÁRIO AF_12/2014	UN	1,0	= =01 unidade para novas instalações
12.4	JOELHO 90 GRAUS, PVC, SERIE NORMAL, ESGOTO PREDIAL, DN 100 MM, JUNTA ELÁSTICA, FORNECIDO E INSTALADO EM PRUMADA DE ESGOTO SANITÁRIO OU VENTILAÇÃO AF_12/2014	UN	1,0	= =01 unidade para novas instalações
12.5	JUNÇÃO SIMPLES, PVC, SERIE NORMAL, ESGOTO PREDIAL, DN 40 MM, JUNTA SOLDÁVEL, FORNECIDO E INSTALADO EM RAMAL DE DESCARGA OU RAMAL DE ESGOTO SANITÁRIO AF_12/2014	UN	2,0	= =02 unidades para novas instalações
12.6	JUNÇÃO SIMPLES, PVC, SERIE NORMAL, ESGOTO PREDIAL, DN 100 X 100 MM, JUNTA ELÁSTICA, FORNECIDO E INSTALADO EM PRUMADA DE ESGOTO SANITÁRIO OU VENTILAÇÃO AF_12/2014	UN	2,0	= =02 unidades para novas instalações
12.7	RALO SIFONADO, PVC, DN 100 X 40 MM, JUNTA SOLDÁVEL, FORNECIDO E INSTALADO EM RAMAL DE DESCARGA OU EM RAMAL DE ESGOTO SANITÁRIO AF_12/2014	UN	4,0	= =04 unidades para novas instalações
12.8	TE, PVC, SOLDÁVEL, DN 20MM, INSTALADO EM RAMAL DE DISTRIBUIÇÃO DE ÁGUA - FORNECIMENTO E INSTALAÇÃO AF_12/2014	UN	4,0	= =04 unidades para novas instalações
12.9	TE, PVC, SOLDÁVEL, DN 25MM, INSTALADO EM PRUMADA DE ÁGUA - FORNECIMENTO E INSTALAÇÃO AF_12/2014	UN	4,0	= =04 unidades para novas instalações

12.10	REGISTRO DE GAVETA BRUTO, LATÃO, ROSCÁVEL, 2" - FORNECIMENTO E INSTALAÇÃO. AF_08/2021	UN	1,0	= =01 unidade para novas instalações
12.11	(COMPOSIÇÃO REPRESENTATIVA) DO SERVIÇO DE INSTALAÇÃO DE TUBOS DE PVC, SOLDÁVEL, ÁGUA FRIA, DN 20 MM (INSTALADO EM RAMAL, SUB-RAMAL OU RAMAL DE DISTRIBUIÇÃO), INCLUSIVE CONEXÕES, CORTES E FIXAÇÕES, PARA PRÉDIOS. AF_10/2015	M	12,5	= =12,50 m para manutenção e novas instalações
12.12	(COMPOSIÇÃO REPRESENTATIVA) DO SERVIÇO DE INSTALAÇÃO DE TUBOS DE PVC, SOLDÁVEL, ÁGUA FRIA, DN 25 MM (INSTALADO EM RAMAL, SUB-RAMAL, RAMAL DE DISTRIBUIÇÃO OU PRUMADA), INCLUSIVE CONEXÕES, CORTES E FIXAÇÕES, PARA PRÉDIOS. AF_10/2015	M	12,5	= =12,50 m para manutenção e novas instalações
12.13	(COMPOSIÇÃO REPRESENTATIVA) DO SERVIÇO DE INSTALAÇÃO TUBOS DE PVC, SOLDÁVEL, ÁGUA FRIA, DN 32 MM (INSTALADO EM RAMAL, SUB-RAMAL, RAMAL DE DISTRIBUIÇÃO OU PRUMADA), INCLUSIVE CONEXÕES, CORTES E FIXAÇÕES, PARA PRÉDIOS. AF_10/2015	M	10,2	= =10,20 m para manutenção e novas instalações
12.14	CAIXA D'ÁGUA EM POLIETILENO, 1000 LITROS (INCLUSOS TUBOS, CONEXÕES E TORNEIRA DE BÓIA) - FORNECIMENTO E INSTALAÇÃO. AF_06/2021	UN	1,0	= = 01 unidade
13	LOUÇAS / METAIS/ APARELHOS			
13.1	VASO SANITÁRIO SIFONADO CONVENCIONAL PARA PCD SEM FURO FRONTAL COM LOUÇA BRANCA SEM ASSENTO, INCLUSO CONJUNTO DE LIGAÇÃO PARA BACIA SANITÁRIA AJUSTÁVEL - FORNECIMENTO E INSTALAÇÃO. AF_01/2020	UN	2,0	= =02 unidade para novas instalações
13.2	VASO SANITÁRIO SIFONADO COM CAIXA ACOPLADA LOUÇA BRANCA - PADRÃO MÉDIO, INCLUSO ENGATE FLEXÍVEL EM METAL CROMADO, 1/2 X 40CM - FORNECIMENTO E INSTALAÇÃO. AF_01/2020	UN	6,0	= =06 unidades para novas instalações
13.3	PUXADOR PARA PCD, FIXADO NA PORTA - FORNECIMENTO E INSTALAÇÃO. AF_01/2020	UN	2,0	= =02 unidade para novas instalações
13.4	LAVATÓRIO LOUÇA BRANCA SUSPENSO, 29,5 X 39CM OU EQUIVALENTE, PADRÃO POPULAR - FORNECIMENTO E INSTALAÇÃO. AF_01/2020	UN	8,0	= =08 unidades para novas instalações
13.5	TORNEIRA CROMADA DE MESA, 1/2"OU 3/4"; PARA LAVATÓRIO, PADRÃO POPULAR - FORNECIMENTO E INSTALAÇÃO. AF_01/2020	UN	8,0	= =08 unidades para novas instalações
13.6	PAPELEIRA DE PAREDE EM METAL CROMADO SEM TAMPA, INCLUSO FIXAÇÃO. AF_01/2020	UN	8,0	= =08 unidades para novas instalações
13.7	BANCADA DE MÁRMORE SINTÉTICO 120 X 60CM, COM CUBA INTEGRADA, INCLUSO SIFÃO TIPO FLEXÍVEL EM PVC, VÁLVULA EM PLÁSTICO CROMADO TIPO AMERICANA E TORNEIRA CROMADA LONGA, DE PAREDE, PADRÃO POPULAR - FORNECIMENTO E INSTALAÇÃO. AF_01/2020	UN	2,0	= = 02 unidade
13.8	TANQUE DE LOUÇA BRANCA SUSPENSO, 18L OU EQUIVALENTE, INCLUSO SIFÃO TIPO GARRAFA EM PVC, VÁLVULA PLÁSTICA E TORNEIRA DE METAL CROMADO PADRÃO POPULAR - FORNECIMENTO E INSTALAÇÃO. AF_01/2020	UN	1,0	= = 01 unidade
14	PINTURA			
14.1	EMASSAMENTO DE SUPERFÍCIE, COM APLICAÇÃO DE 02 DEMÃOS DE MASSA ACRÍLICA, LIXAMENTO E RETOQUES - REV 01	m²	2.207,22	= = Consta em quadro de dados do projeto
14.2	APLICAÇÃO MANUAL DE PINTURA COM TINTA LÁTEX PVA EM PAREDES, DUAS DEMÃOS. AF_06/2014	m²	1.123,82	= = Consta em quadro de dados do projeto
14.3	APLICAÇÃO MANUAL DE PINTURA COM TINTA LÁTEX ACRÍLICA EM PAREDES, DUAS DEMÃOS. AF_06/2014	m²	1.083,4	= = Consta em quadro de dados do projeto
14.4	PINTURA COM TINTA ACRÍLICA DE ACABAMENTO APLICADA A ROLO OU PINCEL SOBRE SUPERFÍCIES METÁLICAS (EXCETO PERFIL) EXECUTADO EM OBRA (02 DEMÃOS). AF_01/2020	m²	37,0	= = 16,50 + 20,50
14.5	PINTURA TINTA DE ACABAMENTO (PIGMENTADA) ESMALTE SINTÉTICO ACETINADO EM MADEIRA, 2 DEMÃOS. AF_01/2021	m²	70,98	= = 0,90 x 2,10 x 2 faces x 17und + 0,80 x 2,10 x 2,00und x 2,00 faces
15	DIVERSOS			
15.1	QUADRO ESCOLAR EM FÓRMICA BRANCA COM MOLDURA	m²	23,1	= = 3,00 X 1,10 X 7,00
15.2	QUADRO ESCOLAR PARA MURAL EM FELTRO VERDE	m²	7,7	= = 1,00 X 1,10 X 7,00
16	LIMPEZA DA OBRA			
16.1	LIMPEZA DE FOSSA ATÉ 5M3	un	1,0	= = manutenção de fossa
16.2	LIMPEZA GERAL	m²	944,39	= = Consta em quadro de dados do projeto = área construída



Bancos
SINAPI - 09/2022 - Maranhão
SBC - 10/2022 - Maranhão
ORSE - 08/2022 - Sergipe
SEINFRA - 027 - Ceará

B.D.I.
25,0%

Encargos Sociais
Não Desonerado:
Horista: 112,90%
Mensalista: 70,87%

SEMED - CNF
FOLHA
RUBRICA

OBRA - REFORMA DA ESCOLA DE ENSINO FUNDAMENTAL DO PORTÃO - MATRIZ

Orçamento Sintético									
Item	Código	Banco	Descrição	Und	Quant.	Valor Unit	Valor Unit com BDI	Total	Peso (%)
1			SERVIÇOS PRELIMINARES					12.579,65	2,31 %
1.1	74209/001	SINAPI	PLACA DE OBRA EM CHAPA DE ACO GALVANIZADO	m ²	6	537,39	671,73	4.030,38	0,74 %
1.2	98524	SINAPI	LIMPEZA MANUAL DE VEGETAÇÃO EM TERRENO COM ENXADA.AF_05/2018	m ²	944,61	2,31	2,88	2.720,47	0,50 %
1.3	90778	SINAPI	ENGENHEIRO CIVIL DE OBRA PLENO COM ENCARGOS COMPLEMENTARES	H	40	116,58	145,72	5.828,80	1,07 %
2			DEMOLIÇÃO E RETIRADA					23.519,32	4,32 %
2.1	97644	SINAPI	REMOÇÃO DE PORTAS, DE FORMA MANUAL, SEM REAPROVEITAMENTO. AF_12/2017	m ²	35,49	7,00	8,75	310,53	0,06 %
2.2	022194	SBC	RETIRADA GRADES DE FERRO	m ²	16,25	56,98	71,22	1.157,32	0,21 %
2.3	18	ORSE	DEMOLIÇÃO DE PISO CERÂMICO OU LADRILHO	m ²	965,41	13,11	16,38	15.813,41	2,91 %
2.4	97622	SINAPI	DEMOLIÇÃO DE ALVENARIA DE BLOCO FURADO, DE FORMA MANUAL, SEM REAPROVEITAMENTO. AF_12/2017	m ³	0,5	42,62	53,27	26,63	0,00 %
2.5	97633	SINAPI	DEMOLIÇÃO DE REVESTIMENTO CERÂMICO, DE FORMA MANUAL, SEM REAPROVEITAMENTO. AF_12/2017	m ²	208,7	17,12	21,40	4.466,18	0,82 %
2.6	97663	SINAPI	REMOÇÃO DE LOUÇAS, DE FORMA MANUAL, SEM REAPROVEITAMENTO. AF_12/2017	UN	8	9,23	11,53	92,24	0,02 %
2.7	97666	SINAPI	REMOÇÃO DE METAIS SANITÁRIOS, DE FORMA MANUAL, SEM REAPROVEITAMENTO. AF_12/2017	UN	8	6,74	8,42	67,36	0,01 %
2.8	97661	SINAPI	REMOÇÃO DE CABOS ELÉTRICOS, DE FORMA MANUAL, SEM REAPROVEITAMENTO. AF_12/2017	M	200,5	0,50	0,62	124,31	0,02 %
2.9	97665	SINAPI	REMOÇÃO DE LUMINÁRIAS, DE FORMA MANUAL, SEM REAPROVEITAMENTO. AF_12/2017	UN	38	0,97	1,21	45,98	0,01 %

2.10	97660	SINAPI	REMOÇÃO DE INTERRUPTORES/TOMADAS ELÉTRICAS, DE FORMA MANUAL, SEM REAPROVEITAMENTO. AF_12/2017	UN	36	0,50	0,62	22,32	0,00 %
2.11	97645	SINAPI	REMOÇÃO DE JANELAS, DE FORMA MANUAL, SEM REAPROVEITAMENTO. AF_12/2017	m²	44	25,33	31,66	1.393,04	0,26 %
3			MOVIMENTAÇÕES DE TERRAS					23,45	0,00 %
3.1	96523	SINAPI	ESCAVAÇÃO MANUAL PARA BLOCO DE COROAMENTO OU SAPATA (INCLUINDO ESCAVAÇÃO PARA COLOCAÇÃO DE FÔRMAS). AF_06/2017	m³	0,25	75,04	93,80	23,45	0,00 %
4			FUNDAÇÃO					651,81	0,12 %
4.1	96617	SINAPI	LASTRO DE CONCRETO MAGRO, APLICADO EM BLOCOS DE COROAMENTO OU SAPATAS, ESPESSURA DE 3 CM. AF_08/2017	m²	0,64	16,76	20,95	13,40	0,00 %
4.2	96546	SINAPI	ARMAÇÃO DE BLOCO, VIGA BALDRAME OU SAPATA UTILIZANDO AÇO CA-50 DE 10 MM - MONTAGEM. AF_06/2017	KG	10,2	14,19	17,73	180,84	0,03 %
4.3	92800	SINAPI	CORTE E DOBRA DE AÇO CA-60, DIÂMETRO DE 5,0 MM. AF_06/2022	KG	3,42	11,49	14,36	49,11	0,01 %
4.4	94965	SINAPI	CONCRETO FCK = 25MPA, TRAÇO 1:2,3:2,7 (EM MASSA SECA DE CIMENTO/ AREIA MÉDIA/ BRITA 1) - PREPARO MECÂNICO COM BETONEIRA 400 L. AF_05/2021	m³	0,46	483,89	604,86	278,23	0,05 %
4.5	103670	SINAPI	LANÇAMENTO COM USO DE BALDES, ADENSAMENTO E ACABAMENTO DE CONCRETO EM ESTRUTURAS. AF_02/2022	m³	0,46	226,50	283,12	130,23	0,02 %
5			PILARES E VIGAS					2.658,09	0,49 %
5.1	92419	SINAPI	MONTAGEM E DESMONTAGEM DE FÔRMA DE PILARES RETANGULARES E ESTRUTURAS SIMILARES, PÉ-DIREITO SIMPLES, EM CHAPA DE MADEIRA COMPENSADA RESINADA, 4 UTILIZAÇÕES. AF_09/2020	m²	4,6	76,72	95,90	441,14	0,08 %
5.2	92762	SINAPI	ARMAÇÃO DE PILAR OU VIGA DE ESTRUTURA CONVENCIONAL DE CONCRETO ARMADO UTILIZANDO AÇO CA-50 DE 10,0 MM - MONTAGEM. AF_06/2022	KG	37,6	12,79	15,98	600,84	0,11 %
5.3	94965	SINAPI	CONCRETO FCK = 25MPA, TRAÇO 1:2,3:2,7 (EM MASSA SECA DE CIMENTO/ AREIA MÉDIA/ BRITA 1) - PREPARO MECÂNICO COM BETONEIRA 400 L. AF_05/2021	m³	1,82	483,89	604,86	1.100,84	0,20 %
5.4	103670	SINAPI	LANÇAMENTO COM USO DE BALDES, ADENSAMENTO E ACABAMENTO DE CONCRETO EM ESTRUTURAS. AF_02/2022	m³	1,82	226,50	283,12	515,27	0,09 %
6			ALVENARIA/DIVISÓRIAS					4.562,69	0,84 %
6.1	103329	SINAPI	ALVENARIA DE VEDAÇÃO DE BLOCOS CERÂMICOS FURADOS NA HORIZONTAL DE 9X19X19 CM (ESPESSURA 9 CM) E ARGAMASSA DE ASSENTAMENTO COM PREPARO MANUAL. AF_12/2021	m²	46,62	78,30	97,87	4.562,69	0,84 %
7			COBERTURA					184.349,40	33,90 %

SEMED - CNF
 FOLHA 2/7
 RUBRICA

7.1	100435	SINAPI	RUFO EM FIBROCIMENTO PARA TELHA ONDULADA E = 6 MM, ABA DE 26 CM, INCLUSO TRANSPORTE VERTICAL, EXCETO CONTRARRUFO. AF_07/2019	M	6,8	74,09	92,61	629,74	0,12 %
7.2	276	ORSE	REVISÃO EM COBERTURA COM TELHA CERAMICA TIPO CANAL COMUM, ITABAIANA OU SIMILAR, COM REPOSIÇÃO DE 20% DO MATERIAL	m²	1148,25	73,71	92,13	105.788,27	19,45 %
7.3	102234	SINAPI	PINTURA IMUNIZANTE PARA MADEIRA, 2 DEMÃOS. AF_01/2021	m²	1148,25	20,74	25,92	29.762,64	5,47 %
7.4	4449	ORSE	FORRO DE PVC, EM RÉGUAS DE 10 OU 20 CM, APLICADO, INCLUSIVE ESTRUTURA PARA FIXAÇÃO (PERFIS EM PVC) MARCA ARAFORROS OU SIMILAR, INSTALADO - REV 06_10/2021	m²	550,5	70,00	87,50	48.168,75	8,86 %
8			REVESTIMENTOS E ACABAMENTOS					20.929,58	3,85 %
8.1	87878	SINAPI	CHAPISCO APLICADO EM ALVENARIAS E ESTRUTURAS DE CONCRETO INTERNAS, COM COLHER DE PEDREIRO. ARGAMASSA TRAÇO 1:3 COM PREPARO MANUAL. AF_06/2014	m²	93,24	4,21	5,26	490,44	0,09 %
8.2	3316	ORSE	REBOCO OU EMBOÇO EXTERNO, DE PAREDE, COM ARGAMASSA TRAÇO T5 - 1:2:8 (CIMENTO / CAL / AREIA), ESPESSURA 2,5 CM	m²	93,24	34,86	43,57	4.062,46	0,75 %
8.3	4973	ORSE	REVESTIMENTO CERÂMICO PARA PISO OU PAREDE, 45 X 45 CM, LINHA FUOCO BIANCO (PORCELANATO), ELIANE OU SIMILAR, APLICADO COM ARGAMASSA INDUSTRIALIZADA ACIII, REJUNTADO, EXCLUSIVE REGULARIZAÇÃO DE BASE OU EMBOÇO	m²	208,7	62,78	78,47	16.376,68	3,01 %
9			PAVIMENTAÇÃO					79.708,18	14,66 %
9.1	94992	SINAPI	EXECUÇÃO DE PASSEIO (CALÇADA) OU PISO DE CONCRETO COM CONCRETO MOLDADO IN LOCO, FEITO EM OBRA, ACABAMENTO CONVENCIONAL, ESPESSURA 6 CM, ARMADO. AF_07/2016	m²	50	81,26	101,57	5.078,50	0,93 %
9.2	94438	SINAPI	(COMPOSIÇÃO REPRESENTATIVA) DO SERVIÇO DE CONTRAPISO EM ARGAMASSA TRAÇO 1:4 (CIM E AREIA), EM BETONEIRA 400 L, ESPESSURA 3 CM ÁREAS SECAS E 3 CM ÁREAS MOLHADAS, PARA EDIFICAÇÃO HABITACIONAL UNIFAMILIAR (CASA) E EDIFICAÇÃO PÚBLICA PADRÃO. AF_11/2014	m²	96,41	39,65	49,56	4.778,07	0,88 %
9.3	87251	SINAPI	REVESTIMENTO CERÂMICO PARA PISO COM PLACAS TIPO ESMALTADA EXTRA DE DIMENSÕES 45X45 CM APLICADA EM AMBIENTES DE ÁREA MAIOR QUE 10 M2. AF_06/2014	m²	965,41	55,75	69,68	67.269,76	12,37 %
9.4	88648	SINAPI	RODAPÉ CERÂMICO DE 7CM DE ALTURA COM PLACAS TIPO ESMALTADA EXTRA DE DIMENSÕES 35X35CM. AF_06/2014	M	265,35	7,79	9,73	2.581,85	0,47 %
10			ESQUADRIAS					80.825,94	14,86 %
10.1			PORTAS					42.476,10	7,81 %

SEMED - CNF
FOLHA 125
RUBRICA

10.1.1	100689	SINAPI	KIT DE PORTA DE MADEIRA FRISADA, SEMI-OCA (LEVE OU MÉDIA), PADRÃO MÉDIO, 80X210CM, ESPESSURA DE 3,5CM, ITENS INCLUSOS: DOBRADIÇAS, MONTAGEM E INSTALAÇÃO DE BATENTE, FECHADURA COM EXECUÇÃO DO FURO - FORNECIMENTO E INSTALAÇÃO. AF_12/2019	UN	2	897,89	1.122,36	2.244,72	0,41 %
10.1.2	90844	SINAPI	KIT DE PORTA DE MADEIRA PARA PINTURA, SEMI-OCA (LEVE OU MÉDIA), PADRÃO MÉDIO, 90X210CM, ESPESSURA DE 3,5CM, ITENS INCLUSOS: DOBRADIÇAS, MONTAGEM E INSTALAÇÃO DO BATENTE, FECHADURA COM EXECUÇÃO DO FURO - FORNECIMENTO E INSTALAÇÃO. AF_12/2019	UN	17	919,18	1.148,97	19.532,49	3,59 %
10.1.3	91338	SINAPI	PORTA DE ALUMÍNIO DE ABRIR COM LAMBRI, COM GUARNIÇÃO, FIXAÇÃO COM PARAFUSOS - FORNECIMENTO E INSTALAÇÃO. AF_12/2019	m²	7,56	987,73	1.234,66	9.334,02	1,72 %
10.1.4	100701	SINAPI	PORTA DE FERRO, DE ABRIR, TIPO GRADE COM CHAPA, COM GUARNIÇÕES. AF_12/2019	m²	16,5	551,03	688,78	11.364,87	2,09 %
10.2			JANELAS					38.349,84	7,05 %
10.2.1	94573	SINAPI	JANELA DE ALUMÍNIO DE CORRER COM 4 FOLHAS PARA VIDROS, COM VIDROS, BATENTE, ACABAMENTO COM ACETATO OU BRILHANTE E FERRAGENS. EXCLUSIVE ALIZAR E CONTRAMARCO. FORNECIMENTO E INSTALAÇÃO. AF_12/2019	m²	44	409,82	512,27	22.539,88	4,14 %
10.2.2	1857	ORSE	PORTA EM AÇO, EM CHAPA GALVANIZADA Nº24, RAIADA, DE ENROLAR	m²	2,38	205,47	256,83	611,25	0,11 %
10.2.3	112210	SBC	JANELA ALUMINIO NATURAL BASCULANTE COM VIDRO	m²	1,28	687,75	859,68	1.100,39	0,20 %
10.2.4	99861	SINAPI	GRADIL EM FERRO FIXADO EM VÃOS DE JANELAS, FORMADO POR BARRAS CHATAS DE 25X4,8 MM. AF_04/2019	m²	20,55	548,84	686,05	14.098,32	2,59 %
11			INSTALAÇÕES ELÉTRICAS					15.578,70	2,86 %
11.1			CABEAMENTO E QUADROS					8.893,49	1,64 %
11.1.1	91926	SINAPI	CABO DE COBRE FLEXÍVEL ISOLADO, 2,5 MM², ANTI-CHAMA 450/750 V, PARA CIRCUITOS TERMINAIS - FORNECIMENTO E INSTALAÇÃO. AF_12/2015	M	560,25	3,78	4,72	2.644,38	0,49 %
11.1.2	91929	SINAPI	CABO DE COBRE FLEXÍVEL ISOLADO, 4 MM², ANTI-CHAMA 0,6/1,0 KV, PARA CIRCUITOS TERMINAIS - FORNECIMENTO E INSTALAÇÃO. AF_12/2015	M	225,15	6,30	7,87	1.771,93	0,33 %
11.1.3	91930	SINAPI	CABO DE COBRE FLEXÍVEL ISOLADO, 6 MM², ANTI-CHAMA 450/750 V, PARA CIRCUITOS TERMINAIS - FORNECIMENTO E INSTALAÇÃO. AF_12/2015	M	100,5	8,21	10,26	1.031,13	0,19 %
11.1.4	91933	SINAPI	CABO DE COBRE FLEXÍVEL ISOLADO, 10 MM², ANTI-CHAMA 0,6/1,0 KV, PARA CIRCUITOS TERMINAIS - FORNECIMENTO E INSTALAÇÃO. AF_12/2015	M	80,65	14,25	17,81	1.436,37	0,26 %
11.1.5	91855	SINAPI	ELETRODUTO FLEXÍVEL CORRUGADO REFORÇADO, PVC, DN 25 MM (3/4"), PARA CIRCUITOS TERMINAIS, INSTALADO EM PAREDE - FORNECIMENTO E INSTALAÇÃO. AF_12/2015	M	50,25	8,89	11,11	558,27	0,10 %

SEMED - CNF
 FOLHA 229
 RUBRICA 2

11.1.6	91857	SINAPI	ELETRODUTO FLEXÍVEL CORRUGADO REFORÇADO, PVC, DN 32 MM (1"), PARA CIRCUITOS TERMINAIS, INSTALADO EM PAREDE - FORNECIMENTO E INSTALAÇÃO. AF_12/2015	M	40,2	12,78	15,97	641,99	0,12 %
11.1.7	101879	SINAPI	QUADRO DE DISTRIBUIÇÃO DE ENERGIA EM CHAPA DE AÇO GALVANIZADO, DE EMBUTIR, COM BARRAMENTO TRIFÁSICO, PARA 24 DISJUNTORES DIN 100A - FORNECIMENTO E INSTALAÇÃO. AF_10/2020	UN	1	647,54	809,42	809,42	0,15 %
11.2			ILUMINAÇÃO E TOMADAS					6.685,21	1,23 %
11.2.1	97611	SINAPI	LÂMPADA COMPACTA FLUORESCENTE DE 15 W, BASE E27 - FORNECIMENTO E INSTALAÇÃO. AF_02/2020	UN	10	17,71	22,13	221,30	0,04 %
11.2.2	97612	SINAPI	LÂMPADA COMPACTA FLUORESCENTE DE 20 W, BASE E27 - FORNECIMENTO E INSTALAÇÃO. AF_02/2020	UN	8	19,18	23,97	191,76	0,04 %
11.2.3	100919	SINAPI	LÂMPADA FLUORESCENTE ESPIRAL BRANCA 45 W, BASE E27 - FORNECIMENTO E INSTALAÇÃO. AF_02/2020	UN	16	47,54	59,42	950,72	0,17 %
11.2.4	92001	SINAPI	TOMADA BAIXA DE EMBUTIR (1 MÓDULO), 2P+T 20 A, INCLUINDO SUPORTE E PLACA - FORNECIMENTO E INSTALAÇÃO. AF_12/2015	UN	5	28,40	35,50	177,50	0,03 %
11.2.5	92009	SINAPI	TOMADA BAIXA DE EMBUTIR (2 MÓDULOS), 2P+T 20 A, INCLUINDO SUPORTE E PLACA - FORNECIMENTO E INSTALAÇÃO. AF_12/2015	UN	5	46,67	58,33	291,65	0,05 %
11.2.6	92017	SINAPI	TOMADA BAIXA DE EMBUTIR (3 MÓDULOS), 2P+T 20 A, INCLUINDO SUPORTE E PLACA - FORNECIMENTO E INSTALAÇÃO. AF_12/2015	UN	5	64,93	81,16	405,80	0,07 %
11.2.7	91953	SINAPI	INTERRUPTOR SIMPLES (1 MÓDULO), 10A/250V, INCLUINDO SUPORTE E PLACA - FORNECIMENTO E INSTALAÇÃO. AF_12/2015	UN	4	24,39	30,48	121,92	0,02 %
11.2.8	91959	SINAPI	INTERRUPTOR SIMPLES (2 MÓDULOS), 10A/250V, INCLUINDO SUPORTE E PLACA - FORNECIMENTO E INSTALAÇÃO. AF_12/2015	UN	6	38,70	48,37	290,22	0,05 %
11.2.9	91967	SINAPI	INTERRUPTOR SIMPLES (3 MÓDULOS), 10A/250V, INCLUINDO SUPORTE E PLACA - FORNECIMENTO E INSTALAÇÃO. AF_12/2015	UN	2	53,00	66,25	132,50	0,02 %
11.2.10	101890	SINAPI	DISJUNTOR MONOPOLAR TIPO NEMA, CORRENTE NOMINAL DE 10 ATÉ 30A - FORNECIMENTO E INSTALAÇÃO. AF_10/2020	UN	10	13,67	17,08	170,80	0,03 %
11.2.11	3397	ORSE	PONTO DE TOMADA 3P PARA AR CONDICIONADO ATÉ 3000 VA, COM ELETRODUTO DE PVC FLEXÍVEL SANFONADO EMBUTIDO Ø 3/4", INCLUINDO CONJUNTO ASTOP/30A-220V, INCLUSIVE ATERRAMENTO	pt	12	248,74	310,92	3.731,04	0,69 %
12			INSTALAÇÕES HIDROSSANITÁRIAS					4.365,29	0,80 %
12.1	89711	SINAPI	TUBO PVC, SERIE NORMAL, ESGOTO PREDIAL, DN 40 MM, FORNECIDO E INSTALADO EM RAMAL DE DESCARGA OU RAMAL DE ESGOTO SANITÁRIO. AF_12/2014	M	22,2	17,12	21,40	475,08	0,09 %

SEMED - CNE
 FOLHA
 RUBRICA

12.2	89848	SINAPI	TUBO PVC, SERIE NORMAL, ESGOTO PREDIAL, DN 100 MM, FORNECIDO E INSTALADO EM SUBCOLETOR AÉREO DE ESGOTO SANITÁRIO. AF_12/2014	M	18,5	26,33	32,91	608,83	0,11 %
12.3	89726	SINAPI	JOELHO 45 GRAUS, PVC, SERIE NORMAL, ESGOTO PREDIAL, DN 40 MM, JUNTA SOLDÁVEL, FORNECIDO E INSTALADO EM RAMAL DE DESCARGA OU RAMAL DE ESGOTO SANITÁRIO. AF_12/2014	UN	1	7,34	9,17	9,17	0,00 %
12.4	89809	SINAPI	JOELHO 90 GRAUS, PVC, SERIE NORMAL, ESGOTO PREDIAL, DN 100 MM, JUNTA ELÁSTICA, FORNECIDO E INSTALADO EM PRUMADA DE ESGOTO SANITÁRIO OU VENTILAÇÃO. AF_12/2014	UN	1	27,42	34,27	34,27	0,01 %
12.5	89783	SINAPI	JUNÇÃO SIMPLES, PVC, SERIE NORMAL, ESGOTO PREDIAL, DN 40 MM, JUNTA SOLDÁVEL, FORNECIDO E INSTALADO EM RAMAL DE DESCARGA OU RAMAL DE ESGOTO SANITÁRIO. AF_12/2014	UN	2	12,58	15,72	31,44	0,01 %
12.6	89834	SINAPI	JUNÇÃO SIMPLES, PVC, SERIE NORMAL, ESGOTO PREDIAL, DN 100 X 100 MM, JUNTA ELÁSTICA, FORNECIDO E INSTALADO EM PRUMADA DE ESGOTO SANITÁRIO OU VENTILAÇÃO. AF_12/2014	UN	2	50,20	62,75	125,50	0,02 %
12.7	89709	SINAPI	RALO SIFONADO, PVC, DN 100 X 40 MM, JUNTA SOLDÁVEL, FORNECIDO E INSTALADO EM RAMAL DE DESCARGA OU EM RAMAL DE ESGOTO SANITÁRIO. AF_12/2014	UN	4	20,72	25,90	103,60	0,02 %
12.8	89438	SINAPI	TE, PVC, SOLDÁVEL, DN 20MM, INSTALADO EM RAMAL DE DISTRIBUIÇÃO DE ÁGUA - FORNECIMENTO E INSTALAÇÃO. AF_12/2014	UN	4	8,02	10,02	40,08	0,01 %
12.9	89617	SINAPI	TE, PVC, SOLDÁVEL, DN 25MM, INSTALADO EM PRUMADA DE ÁGUA - FORNECIMENTO E INSTALAÇÃO. AF_12/2014	UN	4	6,48	8,10	32,40	0,01 %
12.10	94498	SINAPI	REGISTRO DE GAVETA BRUTO, LATÃO, ROSCÁVEL, 2" - FORNECIMENTO E INSTALAÇÃO. AF_08/2021	UN	1	148,98	186,22	186,22	0,03 %
12.11	91784	SINAPI	(COMPOSIÇÃO REPRESENTATIVA) DO SERVIÇO DE INSTALAÇÃO DE TUBOS DE PVC, SOLDÁVEL, ÁGUA FRIA, DN 20 MM (INSTALADO EM RAMAL, SUB-RAMAL OU RAMAL DE DISTRIBUIÇÃO), INCLUSIVE CONEXÕES, CORTES E FIXAÇÕES, PARA PRÉDIOS. AF_10/2015	M	12,5	38,40	48,00	600,00	0,11 %
12.12	91785	SINAPI	(COMPOSIÇÃO REPRESENTATIVA) DO SERVIÇO DE INSTALAÇÃO DE TUBOS DE PVC, SOLDÁVEL, ÁGUA FRIA, DN 25 MM (INSTALADO EM RAMAL, SUB-RAMAL, RAMAL DE DISTRIBUIÇÃO OU PRUMADA), INCLUSIVE CONEXÕES, CORTES E FIXAÇÕES, PARA PRÉDIOS. AF_10/2015	M	12,5	38,17	47,71	596,37	0,11 %
12.13	91786	SINAPI	(COMPOSIÇÃO REPRESENTATIVA) DO SERVIÇO DE INSTALAÇÃO TUBOS DE PVC, SOLDÁVEL, ÁGUA FRIA, DN 32 MM (INSTALADO EM RAMAL, SUB-RAMAL, RAMAL DE DISTRIBUIÇÃO OU PRUMADA), INCLUSIVE CONEXÕES, CORTES E FIXAÇÕES, PARA PRÉDIOS. AF_10/2015	M	10,2	30,94	38,67	394,43	0,07 %

SEMED - CNF
 FOLHA 231
 RUBRICA

12.14	102623	SINAPI	CAIXA D'ÁGUA EM POLIETILENO, 1000 LITROS (INCLUSOS TUBOS, CONEXÕES E TORNEIRA DE BÓIA) - FORNECIMENTO E INSTALAÇÃO. AF_06/2021	UN	1	902,32	1.127,90	1.127,90	0,21 %
13			LOUÇAS / METAIS/ APARELHOS					10.504,35	1,93 %
13.1	95472	SINAPI	VASO SANITARIO SIFONADO CONVENCIONAL PARA PCD SEM FURO FRONTAL COM LOUÇA BRANCA SEM ASSENTO, INCLUSO CONJUNTO DE LIGAÇÃO PARA BACIA SANITÁRIA AJUSTÁVEL - FORNECIMENTO E INSTALAÇÃO. AF_01/2020	UN	2	717,38	896,72	1.793,44	0,33 %
13.2	86932	SINAPI	VASO SANITÁRIO SIFONADO COM CAIXA ACOPLADA LOUÇA BRANCA - PADRÃO MÉDIO, INCLUSO ENGATE FLEXÍVEL EM METAL CROMADO, 1/2 X 40CM - FORNECIMENTO E INSTALAÇÃO. AF_01/2020	UN	6	514,17	642,71	3.856,26	0,71 %
13.3	100874	SINAPI	PUXADOR PARA PCD, FIXADO NA PORTA - FORNECIMENTO E INSTALAÇÃO. AF_01/2020	UN	2	287,23	359,03	718,06	0,13 %
13.4	86904	SINAPI	LAVATÓRIO LOUÇA BRANCA SUSPENSO, 29,5 X 39CM OU EQUIVALENTE, PADRÃO POPULAR - FORNECIMENTO E INSTALAÇÃO. AF_01/2020	UN	8	137,82	172,27	1.378,16	0,25 %
13.5	86906	SINAPI	TORNEIRA CROMADA DE MESA, 1/2"OU 3/4" PARA LAVATÓRIO, PADRÃO POPULAR - FORNECIMENTO E INSTALAÇÃO. AF_01/2020	UN	8	55,50	69,37	554,96	0,10 %
13.6	95544	SINAPI	PAPELEIRA DE PAREDE EM METAL CROMADO SEM TAMPA, INCLUSO FIXAÇÃO. AF_01/2020	UN	8	63,51	79,38	635,04	0,12 %
13.7	86934	SINAPI	BANCADA DE MAKMORE SINTÉTICO 120 X 60CM, COM CUBA INTEGRADA, INCLUSO SIFÃO TIPO FLEXÍVEL EM PVC, VÁLVULA EM PLÁSTICO CROMADO TIPO AMERICANA E TORNEIRA CROMADA LONGA, DE PAREDE, PADRÃO POPULAR - FORNECIMENTO E INSTALAÇÃO. AF_01/2020	UN	2	359,08	448,85	897,70	0,17 %
13.8	86923	SINAPI	TANQUE DE LOUÇA BRANCA SUSPENSO, 18L OU EQUIVALENTE, INCLUSO SIFÃO TIPO GARRAFA EM PVC, VÁLVULA PLÁSTICA E TORNEIRA DE METAL CROMADO PADRÃO POPULAR - FORNECIMENTO E INSTALAÇÃO. AF_01/2020	UN	1	536,59	670,73	670,73	0,12 %
14			PINTURA					85.162,96	15,66 %
14.1	8624	ORSE	EMASSAMENTO DE SUPERFÍCIE, COM APLICAÇÃO DE 02 DEMÃOS DE MASSA ACRÍLICA, LIXAMENTO E RETOQUES - REV 01	m²	2207,22	16,99	21,23	46.859,28	8,62 %
14.2	88487	SINAPI	APLICAÇÃO MANUAL DE PINTURA COM TINTA LÁTEX PVA EM PAREDES, DUAS DEMÃOS. AF_06/2014	m²	1123,82	12,24	15,30	17.194,44	3,16 %
14.3	88489	SINAPI	APLICAÇÃO MANUAL DE PINTURA COM TINTA LÁTEX ACRÍLICA EM PAREDES, DUAS DEMÃOS. AF_06/2014	m²	1083,4	13,85	17,31	18.753,65	3,45 %

SEMED - CNE
 FOLHA 25
 RUBRICA

14.4	100754	SINAPI	PINTURA COM TINTA ACRÍLICA DE ACABAMENTO APLICADA A ROLO OU PINCEL SOBRE SUPERFÍCIES METÁLICAS (EXCETO PERFIL) EXECUTADO EM OBRA (02 DEMÃOS). AF_01/2020	m²	37	23,57	29,46	1.090,02	0,20 %
14.5	102219	SINAPI	PINTURA TINTA DE ACABAMENTO (PIGMENTADA) ESMALTE SINTÉTICO ACETINADO EM MADEIRA, 2 DEMÃOS. AF_01/2021	m²	70,98	14,27	17,83	1.265,57	0,23 %
15			DIVERSOS					15.305,43	2,81 %
15.1	2387	ORSE	QUADRO ESCOLAR EM FÓRMICA BRANCA COM MOLDURA	m²	23,1	412,39	515,48	11.907,58	2,19 %
15.2	2388	ORSE	QUADRO ESCOLAR PARA MURAL EM FELTRO VERDE	m²	7,7	353,03	441,28	3.397,85	0,62 %
16			LIMPEZA DA OBRA					3.129,01	0,58 %
16.1	12637	ORSE	LIMPEZA DE FOSSA ATÉ 5M3	un	1	350,00	437,50	437,50	0,08 %
16.2	2450	ORSE	LIMPEZA GERAL	m²	944,39	2,28	2,85	2.691,51	0,49 %

Total sem BDI

435.137,99

Total do BDI

108.715,86

Total Geral

543.853,85

ELINE GASPAR
DE
SENA:6071957
2304

Assinado de forma
digital por ELINE
GASPAR DE
SENA:60719572304
Dados: 2022.11.08
07:34:34 -03'00'

SEMED - CNF
FOLHA
RUBRICA



Bancos
SINAPI - 09/2022 - Maranhão
SBC - 10/2022 - Maranhão
ORSE - 08/2022 - Sergipe
SEINFRA - 027 - Ceará

B.D.
25,0%

Encargos Sociais
Não Desonerado:
Horista: 112,90%
Mensalista: 70,87%

SEMED - CNF
FOLHA 34
RUBRICA

OBRA - REFORMA DA ESCOLA DE ENSINO FUNDAMENTAL DO PORTÃO - MATRIZ

Cronograma Físico e Financeiro								
Item	Descrição	Total Por Etapa	30 DIAS	60 DIAS	90 DIAS	120 DIAS	150 DIAS	180 DIAS
1	SERVIÇOS PRELIMINARES	100,00% 12.579,65	100,00% 12.579,65					
2	DEMOLIÇÃO E RETIRADA	100,00% 23.519,32	100,00% 23.519,32					
3	MOVIMENTAÇÕES DE TERRAS	100,00% 23,45	100,00% 23,45					
4	FUNDAÇÃO	100,00% 651,81	50,00% 325,91	50,00% 325,91				
5	PILARES E VIGAS	100,00% 2.658,09	50,00% 1.329,05	50,00% 1.329,05				
6	ALVENARIA/DIVISÓRIAS	100,00% 4.562,69	50,00% 2.281,35	50,00% 2.281,35				
7	COBERTURA	100,00% 184.349,40		25,00% 46.087,35	25,00% 46.087,35	25,00% 46.087,35	25,00% 46.087,35	
8	REVESTIMENTOS E ACABAMENTOS	100,00% 20.929,58			10,00% 2.092,96	30,00% 6.278,87	30,00% 6.278,87	30,00% 6.278,87
9	PAVIMENTAÇÃO	100,00% 79.708,18	10,00% 7.970,82	20,00% 15.941,64	20,00% 15.941,64	20,00% 15.941,64	20,00% 15.941,64	10,00% 7.970,82
10	ESQUADRIAS	100,00% 80.825,94				50,00% 40.412,97	50,00% 40.412,97	
11	INSTALAÇÕES ELÉTRICAS	100,00% 15.578,70	10,00% 1.557,87	20,00% 3.115,74	30,00% 4.673,61	30,00% 4.673,61	10,00% 1.557,87	
12	INSTALAÇÕES HIDROSSANITÁRIAS	100,00% 4.365,29			50,00% 2.182,65	50,00% 2.182,65		
13	LOUÇAS / METAIS/ APARELHOS	100,00% 10.504,35					40,00% 4.201,74	60,00% 6.302,61
14	PINTURA	100,00% 85.162,96					50,00% 42.581,48	50,00% 42.581,48
15	DIVERSOS	100,00% 15.305,43						100,00% 15.305,43
16	LIMPEZA DA OBRA	100,00% 3.129,01						100,00% 3.129,01
Porcentagem			9,12%	12,7%	13,05%	21,25%	28,88%	15,0%
Custo			49.587,40	69.081,02	70.978,20	115.577,09	157.061,92	81.568,22
Porcentagem Acumulado			9,12%	21,82%	34,87%	56,12%	85,0%	100,0%
Custo Acumulado			49.587,40	118.668,42	189.646,62	305.223,70	462.285,62	543.853,85



Bancos
SINAPI - 09/2022 - Maranhão
SBC - 10/2022 - Maranhão
ORSE - 08/2022 - Sergipe
SEINFRA - 027 - Ceará

B.D.I.
25,0%

Encargos Sociais
Não Desonerado:
Horista: 112,90%
Mensalista: 70,87%

SEMED - CNF
FOLHA
RUBRICA

OBRA - REFORMA DA ESCOLA DE ENSINO FUNDAMENTAL DO PORTÃO - MATRIZ

Curva ABC de Serviços									
Código	Banco	Descrição	Tipo	Und	Quant.	Valor Unit	Total	Peso (%)	Peso Acumulado (%)
276	ORSE	REVISÃO EM COBERTURA COM TELHA CERAMICA TIPO CANAL COMUM, ITABAIANA OU SIMILAR, COM REPOSIÇÃO DE 20% DO MATERIAL	Telhamento	m²	1.148,25	92,13	105.788,27	19,45	19,45
87251	SINAPI	REVESTIMENTO CERÂMICO PARA PISO COM PLACAS TIPO ESMALTADA EXTRA DE DIMENSÕES 45X45 CM APLICADA EM AMBIENTES DE ÁREA MAIOR QUE 10 M2. AF_06/2014	PISO - PISOS	m²	965,41	69,68	67.269,76	12,37	31,82
4449	ORSE	FORRO DE PVC, EM RÉGUAS DE 10 OU 20 CM, APLICADO. INCLUSIVE ESTRUTURA PARA FIXAÇÃO (PERFIS EM PVC) MARCA ARAFORROS OU SIMILAR, INSTALADO - REV 06_10/2021	Forros	m²	550,5	87,50	48.168,75	8,86	40,68
8624	ORSE	EMASSAMENTO DE SUPERFÍCIE, COM APLICAÇÃO DE 02 DEMÃOS DE MASSA ACRÍLICA, LIXAMENTO E RETOQUES - REV 01	Latex PVA	m²	2.207,22	21,23	46.859,28	8,62	49,29
102234	SINAPI	PINTURA IMUNIZANTE PARA MADEIRA. 2 DEMÃOS. AF_01/2021	PINT - PINTURAS	m²	1.148,25	25,92	29.762,64	5,47	54,77
94573	SINAPI	JANELA DE ALUMÍNIO DE CORRER COM 4 FOLHAS PARA VIDROS, COM VIDROS, BATENTE, ACABAMENTO COM ACETATO OU BRILHANTE E FERRAGENS. EXCLUSIVE ALIZAR E CONTRAMARCO. FORNECIMENTO E INSTALAÇÃO. AF_12/2019	ESQV - ESQUADRIAS/FERRAGENS/VIDROS	m²	44,0	512,27	22.539,88	4,14	58,91
90844	SINAPI	KIT DE PORTA DE MADEIRA PARA PINTURA, SEMI-OCA (LEVE OU MÉDIA), PADRÃO MÉDIO, 90X210CM, ESPESSURA DE 3,5CM, ITENS INCLUSOS: DOBRADIÇAS, MONTAGEM E INSTALAÇÃO DO BATENTE, FECHADURA COM EXECUÇÃO DO FURO - FORNECIMENTO E INSTALAÇÃO. AF_12/2019	ESQV - ESQUADRIAS/FERRAGENS/VIDROS	UN	17,0	1.148,97	19.532,49	3,59	62,50
88489	SINAPI	APLICAÇÃO MANUAL DE PINTURA COM TINTA LÁTEX ACRÍLICA EM PAREDES, DUAS DEMÃOS. AF_06/2014	PINT - PINTURAS	m²	1.083,4	17,31	18.753,65	3,45	65,95
88487	SINAPI	APLICAÇÃO MANUAL DE PINTURA COM TINTA LÁTEX PVA EM PAREDES, DUAS DEMÃOS. AF_06/2014	PINT - PINTURAS	m²	1.123,82	15,30	17.194,44	3,16	69,11
4973	ORSE	REVESTIMENTO CERÂMICO PARA PISO OU PAREDE, 45 X 45 CM, LINHA FUOCO BIANCO (PORCELANATO), ELIANE OU SIMILAR, APLICADO COM ARGAMASSA INDUSTRIALIZADA ACIII, REJUNTADO, EXCLUSIVE REGULARIZAÇÃO DE BASE OU EMBOÇO	Azulejos e Cerâmicas	m²	208,7	78,47	16.376,68	3,01	72,12
18	ORSE	DEMOLIÇÃO DE PISO CERÂMICO OU LADRILHO	Demolições / Remoções	m²	965,41	16,38	15.813,41	2,91	75,03

99861	SINAPI	GRADIL EM FERRO FIXADO EM VÃOS DE JANELAS, FORMADO POR BARRAS CHATAS DE 25X4,8 MM. AF_04/2019	ESQV - ESQUADRIAS/FERRAGENS/VIDROS	m²	20,55	686,05	14.098,32	2,59	77,62
2387	ORSE	QUADRO ESCOLAR EM FÓRMICA BRANCA COM MOLDURA	Alambrados e Gradis	m²	23,1	515,48	11.907,58	2,19	79,81
100701	SINAPI	PORTA DE FERRO, DE ABRIR, TIPO GRADE COM CHAPA, COM GUARNIÇÕES. AF_12/2019	ESQV - ESQUADRIAS/FERRAGENS/VIDROS	m²	16,5	688,78	11.364,87	2,09	81,90
91338	SINAPI	PORTA DE ALUMÍNIO DE ABRIR COM LAMBRI, COM GUARNIÇÃO, FIXAÇÃO COM PARAFUSOS - FORNECIMENTO E INSTALAÇÃO. AF_12/2019	ESQV - ESQUADRIAS/FERRAGENS/VIDROS	m²	7,56	1.234,66	9.334,02	1,72	83,62
90778	SINAPI	ENGENHEIRO CIVIL DE OBRA PLENO COM ENCARGOS COMPLEMENTARES	SEDI - SERVIÇOS DIVERSOS	H	40,0	145,72	5.828,80	1,07	84,69
94992	SINAPI	EXECUÇÃO DE PASSEIO (CALÇADA) OU PISO DE CONCRETO COM CONCRETO MOLDADO IN LOCO, FEITO EM OBRA, ACABAMENTO CONVENCIONAL, ESPESSURA 6 CM, ARMADO. AF_07/2016	PISO - PISOS	m²	50,0	101,57	5.078,50	0,93	85,62
94438	SINAPI	(COMPOSIÇÃO REPRESENTATIVA) DO SERVIÇO DE CONTRAFISO EM ARGAMASSA TRAÇO 1:4 (CIM E AREIA), EM BETONEIRA 400 L, ESPESSURA 3 CM ÁREAS SECAS E 3 CM ÁREAS MOLHADAS, PARA EDIFICAÇÃO HABITACIONAL UNIFAMILIAR (CASA) E EDIFICAÇÃO PÚBLICA PADRÃO. AF_11/2014	PISO - PISOS	m²	96,41	49,56	4.778,07	0,88	86,50
103329	SINAPI	ALVENARIA DE VEDAÇÃO DE BLOCOS CERÂMICOS FURADOS NA HORIZONTAL DE 9X19X19 CM (ESPESSURA 9 CM) E ARGAMASSA DE ASSENTAMENTO COM PREPARO MANUAL. AF_12/2021	PARE - PAREDES/PAINEIS	m²	46,62	97,87	4.562,69	0,84	87,34
97633	SINAPI	DEMOLIÇÃO DE REVESTIMENTO CERÂMICO, DE FORMA MANUAL, SEM REAPROVEITAMENTO. AF_12/2017	SERP - SERVIÇOS PRELIMINARES	m²	208,7	21,40	4.466,18	0,82	88,16
3316	ORSE	REBOCO OU EMBOÇO EXTERNO, DE PAREDE, COM ARGAMASSA TRAÇO T5 - 1:2:8 (CIMENTO / CAL / AREIA), ESPESSURA 2,5 CM	Conversão InfoWOrca	m²	93,24	43,57	4.062,46	0,75	88,91
74209/001	SINAPI	PLACA DE OBRA EM CHAPA DE AÇO GALVANIZADO	CANT - CANTEIRO DE OBRAS	m²	6,0	671,73	4.030,38	0,74	89,65
86932	SINAPI	VASO SANITÁRIO SIFONADO COM CAIXA ACOPLADA LOUÇA BRANCA - PADRÃO MÉDIO, INCLUSO ENGATE FLEXÍVEL EM METAL CROMADO, 1/2 X 40CM - FORNECIMENTO E INSTALAÇÃO. AF_01/2020	INHI - INSTALAÇÕES HIDROSANITÁRIAS	UN	6,0	642,71	3.856,26	0,71	90,36
3397	ORSE	PONTO DE TOMADA 3P PARA AR CONDICIONADO ATÉ 3000 VA, COM ELETRODUTO DE PVC FLEXÍVEL SANFONADO EMBUTIDO Ø 3/4", INCLUINDO CONJUNTO ASTOP/30A-220V, INCLUSIVE ATERRAMENTO	Conversão InfoWOrca	pt	12,0	310,92	3.731,04	0,69	91,05
2388	ORSE	QUADRO ESCOLAR PARA MURAL EM FELTRO VERDE	Mobiliário	m²	7,7	441,28	3.397,85	0,62	91,67

SEMED - CNF
 FOLHA 256
 RUBRICA

98524	SINAPI	LIMPEZA MANUAL DE VEGETAÇÃO EM TERRENO COM ENXADA.AF_05/2018	URBA - URBANIZAÇÃO	m²	944,61	2,88	2.720,47	0,50	92,17
2450	ORSE	LIMPEZA GERAL	Limpeza	m²	944,39	2,85	2.691,51	0,49	92,67
91926	SINAPI	CABO DE COBRE FLEXÍVEL ISOLADO, 2,5 MM², ANTI-CHAMA 450/750 V, PARA CIRCUITOS TERMINAIS - FORNECIMENTO E INSTALAÇÃO. AF_12/2015	INEL - INSTALAÇÃO ELÉTRICA/ELETRIFICAÇÃO E ILUMINAÇÃO EXTERNA	M	560,25	4,72	2.644,38	0,49	93,15
88648	SINAPI	RODAPÉ CERÂMICO DE 7CM DE ALTURA COM PLACAS TIPO ESMALTADA EXTRA DE DIMENSÕES 35X35CM. AF_06/2014	PISO - PISOS	M	265,35	9,73	2.581,85	0,47	93,63
100689	SINAPI	KIT DE PORTA DE MADEIRA FRISADA, SEMI-OCA (LEVE OU MÉDIA), PADRÃO MÉDIO, 80X210CM, ESPESSURA DE 3,5CM, ITENS INCLUSOS: DOBRADIÇAS, MONTAGEM E INSTALAÇÃO DE BATENTE, FECHADURA COM EXECUÇÃO DO FURO - FORNECIMENTO E INSTALAÇÃO. AF_12/2019	ESQV - ESQUADRIAS/FERRAGENS/VIDROS	UN	2,0	1.122,36	2.244,72	0,41	94,04
95472	SINAPI	VASO SANITARIO SIFONADO CONVENCIONAL PARA PCD SEM FURO FRONTAL COM LOUÇA BRANCA SEM ASSENTO, INCLUSO CONJUNTO DE LIGAÇÃO PARA BACIA SANITÁRIA AJUSTÁVEL - FORNECIMENTO E INSTALAÇÃO. AF_01/2020	INHI - INSTALAÇÕES HIDROSANITÁRIAS	UN	2,0	896,72	1.793,44	0,33	94,37
91929	SINAPI	CABO DE COBRE FLEXÍVEL ISOLADO, 4 MM², ANTI-CHAMA 0,6/1,0 KV, PARA CIRCUITOS TERMINAIS - FORNECIMENTO E INSTALAÇÃO. AF_12/2015	INEL - INSTALAÇÃO ELÉTRICA/ELETRIFICAÇÃO E ILUMINAÇÃO EXTERNA	M	225,15	7,87	1.771,93	0,33	94,70
91933	SINAPI	CABO DE COBRE FLEXÍVEL ISOLADO, 10 MM², ANTI-CHAMA 0,6/1,0 KV, PARA CIRCUITOS TERMINAIS - FORNECIMENTO E INSTALAÇÃO. AF_12/2015	INEL - INSTALAÇÃO ELÉTRICA/ELETRIFICAÇÃO E ILUMINAÇÃO EXTERNA	M	80,65	17,81	1.436,37	0,26	94,96
97645	SINAPI	REMOÇÃO DE JANELAS, DE FORMA MANUAL, SEM REAPROVEITAMENTO. AF_12/2017	SERP - SERVIÇOS PRELIMINARES	m²	44,0	31,66	1.393,04	0,26	95,22
94965	SINAPI	CONCRETO FCK = 25MPA, TRAÇO 1:2,3:2,7 (EM MASSA SECA DE CIMENTO/ AREIA MÉDIA/ BRITA 1) - PREPARO MECÂNICO COM BETONEIRA 400 L. AF_05/2021	FUES - FUNDAÇÕES E ESTRUTURAS	m³	2,28	604,86	1.379,08	0,25	95,47
86904	SINAPI	LAVATÓRIO LOUÇA BRANCA SUSPENSO, 29,5 X 39CM OU EQUIVALENTE, PADRÃO POPULAR - FORNECIMENTO E INSTALAÇÃO. AF_01/2020	INHI - INSTALAÇÕES HIDROSANITÁRIAS	UN	8,0	172,27	1.378,16	0,25	95,72
102219	SINAPI	PINTURA TINTA DE ACABAMENTO (PIGMENTADA) ESMALTE SINTÉTICO ACETINADO EM MADEIRA, 2 DEMÃOS. AF_01/2021	PINT - PINTURAS	m²	70,98	17,83	1.265,57	0,23	95,96
022194	SBC	RETIRADA GRADES DE FERRO	DEMOLICOES	m²	16,25	71,22	1.157,32	0,21	96,17
102623	SINAPI	CAIXA D'ÁGUA EM POLIETILENO, 1000 LITROS (INCLUSOS TUBOS, CONEXÕES E TORNEIRA DE BÓIA) - FORNECIMENTO E INSTALAÇÃO. AF_06/2021	INHI - INSTALAÇÕES HIDROSANITÁRIAS	UN	1,0	1.127,90	1.127,90	0,21	96,38

SEMED - CNE
 FOLHA 237
 RUBRICA X

112210	SBC	JANELA ALUMINIO NATURAL BASCULANTE COM VIDRO	ESQUADRIAS DE ALUMINIO	m²	1,28	859,68	1.100,39	0,20	96,58
100754	SINAPI	PINTURA COM TINTA ACRÍLICA DE ACABAMENTO APLICADA A ROLO OU PINCEL SOBRE SUPERFÍCIES METÁLICAS (EXCETO PERFIL) EXECUTADO EM OBRA (02 DEMÃOS). AF_01/2020	PINT - PINTURAS	m²	37,0	29,46	1.090,02	0,20	96,78
91930	SINAPI	CABO DE COBRE FLEXÍVEL ISOLADO, 6 MM², ANTI-CHAMA 450/750 V, PARA CIRCUITOS TERMINAIS - FORNECIMENTO E INSTALAÇÃO. AF_12/2015	INEL - INSTALAÇÃO ELÉTRICA/ELETRIFICAÇÃO E ILUMINAÇÃO EXTERNA	M	100,5	10,26	1.031,13	0,19	96,97
100919	SINAPI	LÂMPADA FLUORESCENTE ESPIRAL BRANCA 45 W, BASE E27 - FORNECIMENTO E INSTALAÇÃO. AF_02/2020	INEL - INSTALAÇÃO ELÉTRICA/ELETRIFICAÇÃO E ILUMINAÇÃO EXTERNA	UN	16,0	59,42	950,72	0,17	97,14
86934	SINAPI	BANCADA DE MÁRMORE SINTÉTICO 120 X 60CM, COM CUBA INTEGRADA, INCLUSO SIFÃO TIPO FLEXÍVEL EM PVC, VÁLVULA EM PLÁSTICO CROMADO TIPO AMERICANA E TORNEIRA CROMADA LONGA, DE PAREDE, PADRÃO POPULAR - FORNECIMENTO E INSTALAÇÃO. AF_01/2020	INHI - INSTALAÇÕES HIDROSANITÁRIAS	UN	2,0	448,85	897,70	0,17	97,31
101879	SINAPI	QUADRO DE DISTRIBUIÇÃO DE ENERGIA EM CHAPA DE AÇO GALVANIZADO, DE EMBUTIR, COM BARRAMENTO TRIFÁSICO, PARA 24 DISJUNTORES DIN 100A - FORNECIMENTO E INSTALAÇÃO. AF_10/2020	INEL - INSTALAÇÃO ELÉTRICA/ELETRIFICAÇÃO E ILUMINAÇÃO EXTERNA	UN	1,0	809,42	809,42	0,15	97,46
100874	SINAPI	PUXADOR PARA PCD, FIXADO NA PORTA - FORNECIMENTO E INSTALAÇÃO. AF_01/2020	INHI - INSTALAÇÕES HIDROSANITÁRIAS	UN	2,0	359,03	718,06	0,13	97,59
86923	SINAPI	TANQUE DE LOUÇA BRANCA SUSPENSO, 18L OU EQUIVALENTE, INCLUSO SIFÃO TIPO GARRAFA EM PVC, VÁLVULA PLÁSTICA E TORNEIRA DE METAL CROMADO PADRÃO POPULAR - FORNECIMENTO E INSTALAÇÃO. AF_01/2020	INHI - INSTALAÇÕES HIDROSANITÁRIAS	UN	1,0	670,73	670,73	0,12	97,71
103670	SINAPI	LANÇAMENTO COM USO DE BALDES, ADENSAMENTO E ACABAMENTO DE CONCRETO EM ESTRUTURAS. AF_02/2022	FUES - FUNDAÇÕES E ESTRUTURAS	m³	2,28	283,12	645,51	0,12	97,83
91857	SINAPI	ELETRODUTO FLEXÍVEL CORRUGADO REFORÇADO, PVC, DN 32 MM (1"), PARA CIRCUITOS TERMINAIS, INSTALADO EM PAREDE - FORNECIMENTO E INSTALAÇÃO. AF_12/2015	INEL - INSTALAÇÃO ELÉTRICA/ELETRIFICAÇÃO E ILUMINAÇÃO EXTERNA	M	40,2	15,97	641,99	0,12	97,95
95544	SINAPI	PAPELEIRA DE PAREDE EM METAL CROMADO SEM TAMPAS, INCLUSO FIXAÇÃO. AF_01/2020	INHI - INSTALAÇÕES HIDROSANITÁRIAS	UN	8,0	79,38	635,04	0,12	98,07
100435	SINAPI	RUFO EM FIBROCIMENTO PARA TELHA ONDULADA E = 6 MM, ABA DE 26 CM, INCLUSO TRANSPORTE VERTICAL, EXCETO CONTRARRUFO. AF_07/2019	COBE - COBERTURA	M	6,8	92,61	629,74	0,12	98,18
1857	ORSE	PORTA EM AÇO, EM CHAPA GALVANIZADA Nº24, RAIADA, DE ENROLAR	Esquadrias de Ferro	m²	2,38	256,83	611,25	0,11	98,29
89848	SINAPI	TUBO PVC, SERIE NORMAL, ESGOTO PREDIAL, DN 100 MM, FORNECIDO E INSTALADO EM SUBCOLETOR AÉREO DE ESGOTO SANITÁRIO. AF_12/2014	INHI - INSTALAÇÕES HIDROSANITÁRIAS	M	18,5	32,91	608,83	0,11	98,41

SEMED - CNF
FOLHA
RUBRICA

92762	SINAPI	ARMAÇÃO DE PILAR OU VIGA DE ESTRUTURA CONVENCIONAL DE CONCRETO ARMADO UTILIZANDO AÇO CA-50 DE 10,0 MM - MONTAGEM. AF_06/2022	FUES - FUNDAÇÕES E ESTRUTURAS	KG	37,6	15 98	600,84	0,11	98,52
91784	SINAPI	(COMPOSIÇÃO REPRESENTATIVA) DO SERVIÇO DE INSTALAÇÃO DE TUBOS DE PVC, SOLDÁVEL, ÁGUA FRIA, DN 20 MM (INSTALADO EM RAMAL, SUB-RAMAL OU RAMAL DE DISTRIBUIÇÃO), INCLUSIVE CONEXÕES, CORTES E FIXAÇÕES, PARA PRÉDIOS. AF_10/2015	INHI - INSTALAÇÕES HIDROSANITÁRIAS	M	12,5	48,00	600,00	0,11	98,63
91785	SINAPI	(COMPOSIÇÃO REPRESENTATIVA) DO SERVIÇO DE INSTALAÇÃO DE TUBOS DE PVC, SOLDÁVEL, ÁGUA FRIA, DN 25 MM (INSTALADO EM RAMAL, SUB-RAMAL, RAMAL DE DISTRIBUIÇÃO OU PRUMADA), INCLUSIVE CONEXÕES, CORTES E FIXAÇÕES, PARA PRÉDIOS. AF_10/2015	INHI - INSTALAÇÕES HIDROSANITÁRIAS	M	12,5	47,71	596,37	0,11	98,74
91855	SINAPI	ELETRODUTO FLEXÍVEL CORRUGADO REFORÇADO, PVC, DN 25 MM (3/4"), PARA CIRCUITOS TERMINAIS, INSTALADO EM PAREDE - FORNECIMENTO E INSTALAÇÃO. AF_12/2015	INEL - INSTALAÇÃO ELÉTRICA/ELETRIFICAÇÃO E ILUMINAÇÃO EXTERNA	M	50,25	11,11	558,27	0,10	98,84
86906	SINAPI	TORNEIRA CROMADA DE MESA, 1/2"OU 3/4", PARA LAVATÓRIO, PADRÃO POPULAR - FORNECIMENTO E INSTALAÇÃO. AF_01/2020	INHI - INSTALAÇÕES HIDROSANITÁRIAS	UN	8,0	69,37	554,96	0,10	98,94
87878	SINAPI	CHAPISCO APLICADO EM ALVENARIAS E ESTRUTURAS DE CONCRETO INTERNAS, COM COLHER DE PEDREIRO. ARGAMASSA TRAÇO 1:3 COM PREPARO MANUAL. AF_06/2014	REVE - REVESTIMENTO E TRATAMENTO DE SUPERFÍCIES	m²	93,24	5,26	490,44	0,09	99,03
89711	SINAPI	TUBO PVC, SERIE NORMAL, ESGOTO PREDIAL, DN 40 MM, FORNECIDO E INSTALADO EM RAMAL DE DESCARGA OU RAMAL DE ESGOTO SANITÁRIO. AF_12/2014	INHI - INSTALAÇÕES HIDROSANITÁRIAS	M	22,2	21,40	475,08	0,09	99,12
92419	SINAPI	MONTAGEM E DESMONTAGEM DE FÔRMA DE PILARES RETANGULARES E ESTRUTURAS SIMILARES, PÉ-DIREITO SIMPLES, EM CHAPA DE MADEIRA COMPENSADA RESINADA, 4 UTILIZAÇÕES. AF_09/2020	FUES - FUNDAÇÕES E ESTRUTURAS	m²	4,6	95,90	441,14	0,08	99,20
12637	ORSE	LIMPEZA DE FOSSA ATÉ 5M3	Fossas Sépticas	un	1,0	437,50	437,50	0,08	99,28
92017	SINAPI	TOMADA BAIXA DE EMBUTIR (3 MÓDULOS), 2P+T 20 A, INCLUINDO SUPORTE E PLACA - FORNECIMENTO E INSTALAÇÃO. AF_12/2015	INEL - INSTALAÇÃO ELÉTRICA/ELETRIFICAÇÃO E ILUMINAÇÃO EXTERNA	UN	5,0	81,16	405,80	0,07	99,35
91786	SINAPI	(COMPOSIÇÃO REPRESENTATIVA) DO SERVIÇO DE INSTALAÇÃO TUBOS DE PVC, SOLDÁVEL, ÁGUA FRIA, DN 32 MM (INSTALADO EM RAMAL, SUB-RAMAL, RAMAL DE DISTRIBUIÇÃO OU PRUMADA), INCLUSIVE CONEXÕES, CORTES E FIXAÇÕES, PARA PRÉDIOS. AF_10/2015	INHI - INSTALAÇÕES HIDROSANITÁRIAS	M	10,2	38,67	394,43	0,07	99,43
97644	SINAPI	REMOÇÃO DE PORTAS, DE FORMA MANUAL, SEM REAPROVEITAMENTO. AF_12/2017	SERP - SERVIÇOS PRELIMINARES	m²	35,49	8,75	310,53	0,06	99,48
92009	SINAPI	TOMADA BAIXA DE EMBUTIR (2 MÓDULOS), 2P+T 20 A, INCLUINDO SUPORTE E PLACA - FORNECIMENTO E INSTALAÇÃO. AF_12/2015	INEL - INSTALAÇÃO ELÉTRICA/ELETRIFICAÇÃO E ILUMINAÇÃO EXTERNA	UN	5,0	58,33	291,65	0,05	99,54
91959	SINAPI	INTERRUPTOR SIMPLES (2 MÓDULOS), 10A/250V, INCLUINDO SUPORTE E PLACA - FORNECIMENTO E INSTALAÇÃO. AF_12/2015	INEL - INSTALAÇÃO ELÉTRICA/ELETRIFICAÇÃO E ILUMINAÇÃO EXTERNA	UN	6,0	48,37	290,22	0,05	99,59

SEMED - CNF
 FOLHA 239
 RUBRICA

97611	SINAPI	LÂMPADA COMPACTA FLUORESCENTE DE 15 W, BASE E27 - FORNECIMENTO E INSTALAÇÃO. AF_02/2020	INEL - INSTALAÇÃO ELÉTRICA/ELETRIFICAÇÃO E ILUMINAÇÃO EXTERNA	UN	10,0	22,13	221,30	0,04	99,63
97612	SINAPI	LÂMPADA COMPACTA FLUORESCENTE DE 20 W, BASE E27 - FORNECIMENTO E INSTALAÇÃO. AF_02/2020	INEL - INSTALAÇÃO ELÉTRICA/ELETRIFICAÇÃO E ILUMINAÇÃO EXTERNA	UN	8,0	23,97	191,76	0,04	99,67
94498	SINAPI	REGISTRO DE GAVETA BRUTO. LATÃO, ROSCÁVEL, 2" - FORNECIMENTO E INSTALAÇÃO. AF_08/2021	INHI - INSTALAÇÕES HIDROSANITÁRIAS	UN	1,0	186,22	186,22	0,03	99,70
96546	SINAPI	ARMAÇÃO DE BLOCO. VIGA BALDRAME OU SAPATA UTILIZANDO AÇO CA-50 DE 10 MM - MONTAGEM. AF_06/2017	FUES - FUNDAÇÕES E ESTRUTURAS	KG	10,2	17,73	180,84	0,03	99,73
92001	SINAPI	TOMADA BAIXA DE EMBUTIR (1 MÓDULO), 2P+T 20 A, INCLUINDO SUPORTE E PLACA - FORNECIMENTO E INSTALAÇÃO. AF_12/2015	INEL - INSTALAÇÃO ELÉTRICA/ELETRIFICAÇÃO E ILUMINAÇÃO EXTERNA	UN	5,0	35,50	177,50	0,03	99,77
101890	SINAPI	DISJUNTOR MONOPOLAR TIPO NEMA, CORRENTE NOMINAL DE 10 ATÉ 30A - FORNECIMENTO E INSTALAÇÃO. AF_10/2020	INEL - INSTALAÇÃO ELÉTRICA/ELETRIFICAÇÃO E ILUMINAÇÃO EXTERNA	UN	10,0	17,08	170,80	0,03	99,80
91967	SINAPI	INTERRUPTOR SIMPLES (3 MÓDULOS), 10A/250V, INCLUINDO SUPORTE E PLACA - FORNECIMENTO E INSTALAÇÃO. AF_12/2015	INEL - INSTALAÇÃO ELÉTRICA/ELETRIFICAÇÃO E ILUMINAÇÃO EXTERNA	UN	2,0	66,25	132,50	0,02	99,82
89834	SINAPI	JUNÇÃO SIMPLES, PVC, SERIE NORMAL ESGOTO PREDIAL, DN 100 X 100 MM, JUNTA ELÁSTICA, FORNECIDO E INSTALADO EM PRUMADA DE ESGOTO SANITÁRIO OU VENTILAÇÃO. AF_12/2014	INHI - INSTALAÇÕES HIDROSANITÁRIAS	UN	2,0	62,75	125,50	0,02	99,85
97661	SINAPI	REMOÇÃO DE CABOS ELÉTRICOS, DE FORMA MANUAL, SEM REAPROVEITAMENTO. AF_12/2017	SERP - SERVIÇOS PRELIMINARES	M	200,5	0,62	124,31	0,02	99,87
91953	SINAPI	INTERRUPTOR SIMPLES (1 MÓDULO), 10A/250V, INCLUINDO SUPORTE E PLACA - FORNECIMENTO E INSTALAÇÃO. AF_12/2015	INEL - INSTALAÇÃO ELÉTRICA/ELETRIFICAÇÃO E ILUMINAÇÃO EXTERNA	UN	4,0	30,48	121,92	0,02	99,89
89709	SINAPI	RALO SIFONADO, PVC, DN 100 X 40 MM, JUNTA SOLDÁVEL, FORNECIDO E INSTALADO EM RAMAL DE DESCARGA OU EM RAMAL DE ESGOTO SANITÁRIO. AF_12/2014	INHI - INSTALAÇÕES HIDROSANITÁRIAS	UN	4,0	25,90	103,60	0,02	99,91
97663	SINAPI	REMOÇÃO DE LOUÇAS, DE FORMA MANUAL, SEM REAPROVEITAMENTO. AF_12/2017	SERP - SERVIÇOS PRELIMINARES	UN	8,0	11,53	92,24	0,02	99,93
97666	SINAPI	REMOÇÃO DE METAIS SANITÁRIOS, DE FORMA MANUAL, SEM REAPROVEITAMENTO. AF_12/2017	SERP - SERVIÇOS PRELIMINARES	UN	8,0	8,42	67,36	0,01	99,94
92800	SINAPI	CORTE E DOBRA DE AÇO CA-60, DIÂMETRO DE 5,0 MM. AF_06/2022	FUES - FUNDAÇÕES E ESTRUTURAS	KG	3,42	14,36	49,11	0,01	99,95

SEMED - CNF
FOLHA 246
RUBRICA

97665	SINAPI	REMOÇÃO DE LUMINÁRIAS, DE FORMA MANUAL, SEM REAPROVEITAMENTO. AF_12/2017	SERP - SERVIÇOS PRELIMINARES	UN	38,0	1,21	45,98	0,01	99,96
89438	SINAPI	TE, PVC, SOLDÁVEL, DN 20MM, INSTALADO EM RAMAL DE DISTRIBUIÇÃO DE ÁGUA - FORNECIMENTO E INSTALAÇÃO. AF_12/2014	INHI - INSTALAÇÕES HIDROSANITÁRIAS	UN	4,0	10,02	40,08	0,01	99,96
89809	SINAPI	JOELHO 90 GRAUS, PVC, SERIE NORMAL, ESGOTO PREDIAL, DN 100 MM, JUNTA ELÁSTICA, FORNECIDO E INSTALADO EM PRUMADA DE ESGOTO SANITÁRIO OU VENTILAÇÃO. AF_12/2014	INHI - INSTALAÇÕES HIDROSANITÁRIAS	UN	1,0	34,27	34,27	0,01	99,97
89617	SINAPI	TE, PVC, SOLDÁVEL, DN 25MM, INSTALADO EM PRUMADA DE ÁGUA - FORNECIMENTO E INSTALAÇÃO. AF_12/2014	INHI - INSTALAÇÕES HIDROSANITÁRIAS	UN	4,0	8,10	32,40	0,01	99,98
89783	SINAPI	JUNÇÃO SIMPLES, PVC, SERIE NORMAL, ESGOTO PREDIAL, DN 40 MM, JUNTA SOLDÁVEL, FORNECIDO E INSTALADO EM RAMAL DE DESCARGA OU RAMAL DE ESGOTO SANITÁRIO. AF_12/2014	INHI - INSTALAÇÕES HIDROSANITÁRIAS	UN	2,0	15,72	31,44	0,01	99,98
97622	SINAPI	DEMOLIÇÃO DE ALVENARIA DE BLOCO FURADO, DE FORMA MANUAL, SEM REAPROVEITAMENTO. AF_12/2017	SERP - SERVIÇOS PRELIMINARES	m³	0,5	53,27	26,63	0,00	99,99
96523	SINAPI	ESCAVAÇÃO MANUAL PARA BLOCO DE COROAMENTO OU SAPATA (INCLUINDO ESCAVAÇÃO PARA COLOCAÇÃO DE FÔRMAS). AF_06/2017	MOVT - MOVIMENTO DE TERRA	m³	0,25	93,80	23,45	0,00	99,99
97660	SINAPI	REMOÇÃO DE INTERRUPTORES/TOMADAS ELÉTRICAS, DE FORMA MANUAL, SEM REAPROVEITAMENTO. AF_12/2017	SERP - SERVIÇOS PRELIMINARES	UN	36,0	0,62	22,32	0,00	100,00
96617	SINAPI	LASTRO DE CONCRETO MAGRO, APLICADO EM BLOCOS DE COROAMENTO OU SAPATAS, ESPESSURA DE 3 CM. AF_08/2017	FUES - FUNDAÇÕES E ESTRUTURAS	m²	0,64	20,95	13,40	0,00	100,00
89726	SINAPI	JOELHO 45 GRAUS, PVC, SERIE NORMAL, ESGOTO PREDIAL, DN 40 MM, JUNTA SOLDÁVEL, FORNECIDO E INSTALADO EM RAMAL DE DESCARGA OU RAMAL DE ESGOTO SANITÁRIO. AF_12/2014	INHI - INSTALAÇÕES HIDROSANITÁRIAS	UN	1,0	9,17	9,17	0,00	100,00

Total sem BDI
Total do BDI
Total Geral

435.137,99
108.715,86
543.853,85

ELINE
GASPAR DE
SENA:607195
72304

Assinado de forma
digital por ELINE
GASPAR DE
SENA:60719572304
Dados: 2022.11.08
07:34:51 -03'00'

SEMIED - CNF
FOLHA
N.º
MÉTRICA

Apêndice 10 – Encargos Sociais – Maranhão

MARANHÃO		VIGÊNCIA A PARTIR DE 10/2021			
ENCARGOS SOCIAIS SOBRE A MÃO DE OBRA					
CÓDIGO	DESCRIÇÃO	COM DESONERAÇÃO		SEM DESONERAÇÃO	
		HORISTA %	MENSALISTA %	HORISTA %	MENSALISTA %
GRUPO A					
A1	INSS	0,00%	0,00%	20,00%	20,00%
A2	SESI	1,50%	1,50%	1,50%	1,50%
A3	SENAI	1,00%	1,00%	1,00%	1,00%
A4	INCRA	0,20%	0,20%	0,20%	0,20%
A5	SEBRAE	0,60%	0,60%	0,60%	0,60%
A6	Salário Educação	2,50%	2,50%	2,50%	2,50%
A7	Seguro Contra Acidentes de Trabalho	3,00%	3,00%	3,00%	3,00%
A8	FGTS	8,00%	8,00%	8,00%	8,00%
A9	SECONCI	1,00%	1,00%	1,00%	1,00%
A	Total	17,80%	17,80%	37,80%	37,80%
GRUPO B					
B1	Repouso Semanal Remunerado	17,87%	Não incide	17,87%	Não incide
B2	Feriados	3,95%	Não incide	3,95%	Não incide
B3	Auxílio - Enfermidade	0,85%	0,66%	0,85%	0,66%
B4	13º Salário	10,84%	8,33%	10,84%	8,33%
B5	Licença Paternidade	0,07%	0,06%	0,07%	0,06%
B6	Faltas Justificadas	0,72%	0,56%	0,72%	0,56%
B7	Dias de Chuvas	1,48%	Não incide	1,48%	Não incide
B8	Auxílio Acidente de Trabalho	0,10%	0,08%	0,10%	0,08%
B9	Férias Gozadas	9,13%	7,02%	9,13%	7,02%
B10	Salário Maternidade	0,03%	0,02%	0,03%	0,02%
B	Total	45,04%	16,73%	45,04%	16,73%
GRUPO C					
C1	Aviso Prévio Indenizado	4,49%	3,46%	4,49%	3,46%
C2	Aviso Prévio Trabalhado	0,11%	0,08%	0,11%	0,08%
C3	Férias Indenizadas	4,54%	3,49%	4,54%	3,49%
C4	Depósito Rescisão Sem Justa Causa	3,11%	2,39%	3,11%	2,39%
C5	Indenização Adicional	0,38%	0,29%	0,38%	0,29%
C	Total	12,63%	9,71%	12,63%	9,71%
GRUPO D					
D1	Reincidência de Grupo A sobre Grupo B	8,02%	2,98%	17,03%	6,32%
D2	Reincidência de Grupo A sobre Aviso Prévio Trabalhado e Reincidência do FGTS sobre Aviso Prévio Indenizado	0,38%	0,20%	0,40%	0,31%
D	Total	8,40%	3,27%	17,43%	6,63%
TOTAL(A+B+C+D)		83,87%	47,51%	112,90%	70,87%

Fonte: Informação Dias de Chuva – INMET



OBRA - REFORMA DA ESCOLA DE ENSINO FUNDAMENTAL DO PORTÃO - MATRIZ

COMPOSIÇÃO DE B.D.I.

CÁLCULO DE BDI		Construção de Edifícios			Rodovias e Ferrovias - Infra Urbana, praças, calçadas, etc.			Abastecimento de Água, Coleta de Esgoto			Fornecimento de materiais e equipamentos			Construção e Manutenção de Estações e Redes de Distribuição de Energia Elétrica			Portuárias, Marítimas e Fluviais			
		% Informado	1º Q	Médio	3º Q	1º Q	Médio	3º Q	1º Q	Médio	3º Q	1º Q	Médio	3º Q	1º Q	Médio	3º Q	1º Q	Médio	3º Q
Item componente do BDI																				
Administração Central (AC)	3,00	3,00	4,00	5,50	3,80	4,01	4,67	3,43	4,93	6,71	1,50	3,45	4,49	5,29	5,92	7,93	4,00	5,52	7,85	
Seguro (S) e Garantia (G)	0,76	0,80	0,80	1,00	0,32	0,40	0,74	0,28	0,49	0,75	0,30	0,48	0,82	0,25	0,51	0,56	0,81	1,22	1,99	
Risco		0,97	1,27	1,27	0,50	0,56	0,97	1,00	1,39	1,74	0,56	0,85	0,89	1,00	1,48	1,97	1,46	2,32	3,16	
Despesas Financeiras (DF)	1,23	0,59	1,23	1,39	1,02	1,11	1,21	0,94	0,99	1,17	0,85	0,85	1,11	1,01	1,07	1,11	0,94	1,02	1,33	
Lucro (L)	7,40	6,16	7,40	8,96	6,84	7,30	8,69	6,74	8,04	9,40	3,50	5,11	6,22	8,00	8,31	9,51	7,14	8,40	10,43	
Impostos (I) - PIS, COFINS, ISSQN	6,65	Conforme Legislação Específica																		
Contribuição Previdenciária (I) - CPRB	0,00	Aliquota definida pela lei 12.844/13 (CPRB – contribuição previdenciária sobre a receita bruta).																		

Observações

1) Preencher apenas a coluna % Informado (Coluna B)

2) Os Tributos normalmente aplicáveis são: PIS (0,65%), COFINS (3,00%) e ISS (variável até 5,00% conforme o município).

3) O cálculo do BDI se baseia na fórmula abaixo utilizada pelo Acórdão 2622/13 do TCU.

B.D.I = 25,00%

Fórmula Utilizada:

$$BDI = \left[\frac{(1 + AC + G + R) * (1 + DF) * (1 + L)}{1 - I} - 1 \right] * 100$$

VALORES DE BDI POR TIPO DE OBRA			
Tipo de Obra	1º Q	Médio	3º Q
Construção de Edifícios	20,34	22,12	25,00
Construção de Rodovias e Ferrovias - Infra Urbana, praças, etc.	19,80	20,97	24,23
Rede de Abastecimento de Água, Coleta de Esgotos	20,76	24,18	26,44
Estações e Redes de Distribuição de Energia Elétrica	24,00	25,84	27,86
Obras Portuárias, Marítimas e Fluviais	22,80	27,48	30,95
Fornecimento de Materiais e Equipamentos	11,10	14,02	16,80

ELINE Assinado de forma digital por ELINE
GASPAR DE SENAR DE
SENA:6071 DADOS: 2022.11.08
9572304 07:35:06 -03'00'

Observações sobre os % Informados no cálculo do BDI, neste caso:

OS VALORES % INFORMADO ENQUADRAM-SE NOS LIMITES DO ACÓRDÃO 2622/2013-TCU

OS VALORES % INFORMADO DE AC,S,G,R, E DF ESTÃO NOS VALORES MÍNIMOS DOS LIMITES DO ACÓRDÃO 2622/2013-TCU-PLENÁRIO

OS VALORES % INFORMADO DE L FOI CONSIDERADO VALOR ABAIXO DO MÍNIMO DO LIMITE DO ACÓRDÃO 2622/2013-TCU

OS VALORES % INFORMADO DE I FOI CONSIDERADO OS PERCENTUAIS INDICADOS DO ITEM 2) DO CAMPO OBSERVAÇÕES DO ACÓRDÃO 2622/2013-TCU

OS VALORES % INFORMADO DE (CPRB) FOI CONSIDERADO O PERCENTUAL INDICADO PELA LEI 12.844/13.

Acórdão:

64.1. para alguns tipos de obras como construção e reforma de edifícios, ou saneamento e obras hidricas, ou ainda, rodoviárias e ferroviárias, não há aparente vantagem em se desagregar em dois tipos distintos de obras com BDIs específicos, tendo em vista que cada agrupamento desses possui mais características gerais comuns que diferenciadas:

SEMED - CNF
 FOLHA 043
 RUBRICA



A CONSTRUIR
 A MANTER
 A DEMOLIR

QUADRO DE ÁREA	
ÁREA	MF
1. ÁREA CONSTRUIDA	944,39MF
2. ÁREA COBERTURA	1.148,25MF
3. ÁREA FORRO	550,50MF
4. ÁREA PISO CERÂMICO	965,41MF
5. ÁREA REVESTIMENTO CERÂMICO	208,70MF
6. ÁREA PINTURA INTERNA	1.123,82MF
7. ÁREA PINTURA EXTERNA	1.083,40MF

QUADRO DE MATERIAIS		
1. Cadeira branca sem desmontagem 30x40	100 unidades	Fornar em pac.
2. Piso em lâminas de cerâmica	965,41MF	Entidade contratada - 2020
3. Pisos cerâmicos impermeabilizados	208,70MF	Entidade contratada - 2020

QUADRO DE ESQUADRIAS					
JANELAS					
ESQ.	COMPRIMENTO	ALTURA	PERFIL	QUANT.	DESCRIÇÃO
01	2,00m	1,30m	100mm	20	Janela de correr 4 folhas em alumínio e vidro
02	1,50m	1,30m	100mm	20	Janela de correr 4 folhas em alumínio e vidro
03	1,70m	1,30m	100mm	14	Janela basculante em alumínio e vidro
04	1,50m	1,30m	100mm	10	Janela basculante em alumínio e vidro
05	1,20m	1,30m	100mm	10	Janela basculante em alumínio e vidro

QUADRO DE ESQUADRIAS				
PORTAS				
ESQ.	LARGURA	ALTURA	QUANT.	DESCRIÇÃO
01	1,00m	2,00m	01	Porta de correr 4 folhas em alumínio, perfilado em alumínio e vidro
02	1,00m	2,00m	01	Porta de correr 4 folhas em alumínio, perfilado em alumínio e vidro
03	1,00m	2,00m	01	Porta de correr 4 folhas em alumínio, perfilado em alumínio e vidro
04	0,90m	2,00m	02	Porta de correr 4 folhas em alumínio, perfilado em alumínio e vidro
05	0,90m	2,00m	02	Porta de correr 4 folhas em alumínio, perfilado em alumínio e vidro

ELINE GASPARD DE SENNA CAVALI 93002-8
 Coordenadora

ELINE GASPARD DE SENNA CAVALI 93002-8
 Coordenadora
 Assinado de forma digital por ELINE GASPARD DE SENNA CAVALI 93002-8
 SENA:6071
 9572304

Área da Edificação: 944,39m ² Área da Cobertura: 1.148,25m ² Área Livre Terreno: 991,78m ²	
---	--

ESCOLA DE ENSINO FUNDAMENTAL DO PORTÃO	
Local de obra:	GOVERNADOR NUNES FREIRE - MA
Contratante:	PREFEITURA MUNICIPAL DE GOVERNADOR NUNES FREIRE
Tipo: PLANTA BAIXA, CORTE AA, E 3D PERSPECTIVA	
Data:	17/06/2022
Status:	INDICADA
Outros:	02/02

04 Planta Baixa
Esc: 1/100

05 Corte AA
Esc: 1/100

06 3D perspectiva

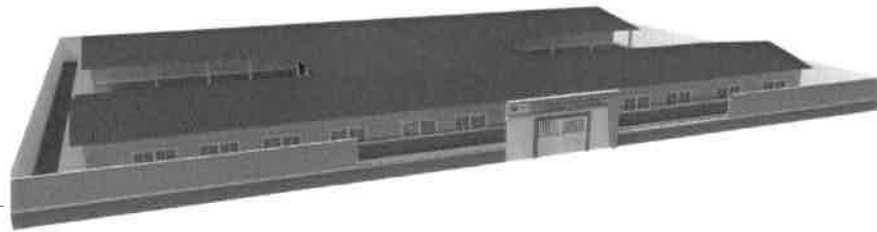

PROJETO	ARQUITETURA
PROJETO	ELABORADO
PROJETO	REVISADO
PROJETO	APROVADO



Bancos
SINAPI - 09/2022 - Maranhão
SBC - 10/2022 - Maranhão
ORSE - 08/2022 - Sergipe
SEINFRA - 027 - Ceará

B.D.I.
25,0%

Encargos Sociais
Não Desonerado:
Horista: 112,90%
Mensalista: 70,87%

SEMED - CNF
FOLHA 146
RUBRICA

OBRA - REFORMA DA ESCOLA DE ENSINO FUNDAMENTAL DO PORTÃO - ANEXO

Planilha Orçamentária Resumida

Item	Descrição	Total	Peso (%)
1	SERVIÇOS PRELIMINARES	10.792,30	2,70 %
2	DEMOLIÇÃO E RETIRADA	8.706,60	2,18 %
3	MOVIMENTAÇÕES DE TERRAS	166,02	0,04 %
4	FUNDAÇÃO	1.493,26	0,37 %
5	PILARES E VIGAS	2.658,09	0,66 %
6	ALVENARIA/DIVISORIAS	3.272,77	0,82 %
7	COBERTURA	75.323,32	18,82 %
8	REVESTIMENTOS E ACABAMENTOS	13.638,43	3,41 %
9	PAVIMENTAÇÃO	51.961,43	12,98 %
10	ESQUADRIAS	51.377,34	12,84 %
11	INSTALAÇÕES ELÉTRICAS	10.321,89	2,58 %
12	INSTALAÇÕES HIDROSSANITÁRIAS	4.365,29	1,09 %
13	LOUÇAS / METAIS / APARELHOS	8.367,74	2,09 %
14	PINTURA	38.695,68	9,67 %
15	DIVERSOS	6.559,47	1,64 %
16	CONSTRUÇÃO DE MURO	110.935,36	27,72 %
17	LIMPEZA DA OBRA	1.634,50	0,41 %

ELINE GASPAR
DE
SENA:60719572
304

Assinado de forma
digital por ELINE
GASPAR DE
SENA:60719572304
Dados: 2022.11.08
07:37:33 -03'00'

Total sem BDI
Total do BDI
Total Geral

320.243,16
80.026,33
400.269,49



OBRA - REFORMA DA ESCOLA DE ENSINO FUNDAMENTAL DO PORTÃO - ANEXO

Memória de Cálculo				
Item	Descrição	Und	Quant.	Memória de Cálculo
1	SERVIÇOS PRELIMINARES			
1.1	PLACA DE OBRA EM CHAPA DE AÇO GALVANIZADO	m²	6,0	== 3,00 x 2,00
1.2	LIMPEZA MANUAL DE VEGETAÇÃO EM TERRENO COM ENXADA. AF_05/2018	m²	324,0	== 744,00 ÁREA TOTAL - 420,00 ÁREA CONSTRUÍDA
1.3	ENGENHEIRO CIVIL DE OBRA PLENO COM ENCARGOS COMPLEMENTARES	H	40,0	== 8,00h x 5,00 dias
2	DEMOLIÇÃO E RETIRADA			
2.1	REMOÇÃO DE PORTAS, DE FORMA MANUAL, SEM REAPROVEITAMENTO. AF_12/2017	m²	15,12	== 0,8 x 2,10 x 9,00
2.2	RETIRADA GRADES DE FERRO	m²	19,87	== 7,95 X 2,50
2.3	DEMOLIÇÃO DE PISO CERÂMICO OU LADRILHO	m²	379,05	== 379,05 - ÁREA DE PISO CERÂMICO RETIRADO DO PROJETO
2.4	DEMOLIÇÃO DE ALVENARIA DE BLOCO FURADO, DE FORMA MANUAL, SEM REAPROVEITAMENTO. AF_12/2017	m³	0,5	== 0,50 M³ PARA ACABAMENTOS
2.5	REMOÇÃO DE LOUÇAS, DE FORMA MANUAL, SEM REAPROVEITAMENTO. AF_12/2017	UN	8,0	== Lavatórios, Pia, torneiras
2.6	REMOÇÃO DE METAIS SANITÁRIOS, DE FORMA MANUAL, SEM REAPROVEITAMENTO. AF_12/2017	UN	6,0	== 06 vasos
2.7	REMOÇÃO DE CABOS ELÉTRICOS, DE FORMA MANUAL, SEM REAPROVEITAMENTO. AF_12/2017	M	200,5	== remoção de 200,50 m de cabos de cobre para manutenção
2.8	REMOÇÃO DE LUMINÁRIAS, DE FORMA MANUAL, SEM REAPROVEITAMENTO. AF_12/2017	UN	21,0	== 21,00 unidades para substituição
2.9	REMOÇÃO DE INTERRUPTORES/TOMADAS ELÉTRICAS, DE FORMA MANUAL, SEM REAPROVEITAMENTO. AF_12/2017	UN	21,0	== 21,00 unidades para substituição e manutenção
2.10	DEMOLIÇÃO DE ARGAMASSAS, DE FORMA MANUAL, SEM REAPROVEITAMENTO. AF_12/2017	m²	19,55	== Recuperação de reboco de área externa: 19,55 X 1 00
2.11	REMOÇÃO DE JANELAS, DE FORMA MANUAL, SEM REAPROVEITAMENTO. AF_12/2017	m²	17,6	== 8,00 x 2,00 x 1,10
3	MOVIMENTAÇÕES DE TERRAS			
3.1	ESCAVAÇÃO MANUAL PARA BLOCO DE COROAMENTO OU SAPATA (INCLUINDO ESCAVAÇÃO PARA COLOCAÇÃO DE FÔRMAS). AF_06/2017	m³	0,25	== 0,40 x 0,40 x 0,40 x 4,00 - para MURETA DA FACHADA PRINCIPAL
3.2	ESCAVAÇÃO MANUAL DE VALA PARA VIGA BALDRAME (INCLUINDO ESCAVAÇÃO PARA COLOCAÇÃO DE FÔRMAS). AF_06/2017	m³	0,68	== 22,75 x 0,20 x 0,15
3.3	ATERRO MANUAL DE VALAS COM SOLO ARGILÓ-ARENOSO E COMPACTAÇÃO MECANIZADA. AF_05/2016	m³	0,5	== 0,50m³ para aterro na área da frente
4	FUNDAÇÃO			
4.1	LASTRO DE CONCRETO MAGRO, APLICADO EM BLOCOS DE COROAMENTO OU SAPATAS ESPESSURA DE 3 CM. AF_08/2017	m²	0,64	== 0,40 x 0,40 x 4,00
4.2	ARMAÇÃO DE BLOCO, VIGA BALDRAME OU SAPATA UTILIZANDO AÇO CA-50 DE 10 MM - MONTAGEM. AF_06/2017	KG	34,12	== 22,75 x 1,50kg/m
4.3	CORTE E DOBRA DE AÇO CA-60, DIÂMETRO DE 5,0 MM. AF_06/2022	KG	3,42	== 1,0 vergalhão x 12,00 x 0,285 kg/m
4.4	CONCRETO FCK = 25MPA, TRAÇO 1,2,3,2,7 (EM MASSA SECA DE CIMENTO/ AREIA MÉDIA/ BRITA 1) - PREPARO MECÂNICO COM BETONEIRA 400 L. AF_05/2021	m³	0,93	== baldrame: 0,68 + Blocos: 0,25
4.5	LANÇAMENTO COM USO DE BALDES, ADENSAMENTO E ACABAMENTO DE CONCRETO EM ESTRUTURAS. AF_02/2022	m³	0,93	== baldrame: 0,68 + Blocos: 0,25
5	PILARES E VIGAS			
5.1	MONTAGEM E DESMONTAGEM DE FÔRMA DE PILARES RETANGULARES E ESTRUTURAS SIMILARES, PÉ-DIREITO SIMPLES, EM CHAPA DE MADEIRA COMPENSADA RESINADA, 4 UTILIZAÇÕES. AF_09/2020	m²	4,6	== 4,00 PILARES X 0,20 larg. X 3,00 m de pé direito x 2,00 FACES + 6,80 x 0,25 / 4,00 utilizações
5.2	ARMAÇÃO DE PILAR OU VIGA DE ESTRUTURA CONVENCIONAL DE CONCRETO ARMADO UTILIZANDO AÇO CA-50 DE 10,0 MM - MONTAGEM. AF_06/2022	KG	37,6	== vigas: 6,80 x 2,00kg/m + pilares: 4,00 x 3,00 x 2,00kg/m
5.3	CONCRETO FCK = 25MPA, TRAÇO 1,2,3,2,7 (EM MASSA SECA DE CIMENTO/ AREIA MÉDIA/ BRITA 1) - PREPARO MECÂNICO COM BETONEIRA 400 L. AF_05/2021	m³	1,82	== vigas = 6,80 x 0,25 pilares = 4,00 x 0,15 x 0,20
5.4	LANÇAMENTO COM USO DE BALDES, ADENSAMENTO E ACABAMENTO DE CONCRETO EM ESTRUTURAS. AF_02/2022	m³	1,82	== vigas = 15,87 x 0,25 pilares = 14,00 x 0,15 x 0,20
6	ALVENARIA/DIVISÓRIAS			

6.1	ALVENARIA DE VEDAÇÃO DE BLOCOS CERÂMICOS FURADOS NA HORIZONTAL DE 9X19X19 CM (ESPESSURA 9 CM) E ARGAMASSA DE ASSENTAMENTO COM PREPARO MANUAL. AF_12/2021	m²	33,44	== 15,95 x 1,00 - mureta frontal + fachada; 17,49
7	COBERTURA			
7.1	RUFO EM FIBROCIMENTO PARA TELHA ÔNDULADA E = 6 MM, ABA DE 26 CM, INCLUSO TRANSPORTE VERTICAL, EXCETO CONTRARRUFO. AF_07/2019	M	6,8	== 6,80 - fachada frontal
7.2	REVISÃO EM COBERTURA COM TELHA CERÂMICA TIPO CANAL COMUM, ITABAIANA OU SIMILAR, COM REPOSIÇÃO DE 20% DO MATERIAL	m²	463,71	== 463,71 - área coberta existente obtida em projeto
7.3	PINTURA IMUNIZANTE PARA MADEIRA, 2 DEMÃOS. AF_01/2021	m²	463,71	== 463,71 - área coberta existente obtida em projeto
7.4	FORRO DE PVC, EM RÉGUAS DE 10 OU 20 CM, APLICADO, INCLUSIVE ESTRUTURA PARA FIXAÇÃO (PERFIS EM PVC) MARCA ARAFORROS OU SIMILAR, INSTALADO - REV 06_10/2021	m²	228,03	== 228,03- Valor obtido em Projeto
8	REVESTIMENTOS E ACABAMENTOS			
8.1	CHAPISCO APLICADO EM ALVENARIAS E ESTRUTURAS DE CONCRETO INTERNAS, COM COLHER DE PEDREIRO. ARGAMASSA TRAÇO 1:3 COM PREPARO MANUAL. AF_06/2014	m²	66,88	== 33,44 x 2,00
8.2	REBOCO OU EMBOÇO EXTERNO, DE PAREDE, COM ARGAMASSA TRAÇO T5 - 1.2:8 (CIMENTO / CAL / AREIA), ESPESSURA 2,5 CM	m²	66,88	== 33,44 x 2,00
8.3	REVESTIMENTO CERÂMICO PARA PISO OU PAREDE, 45 X 45 CM, LINHA FUOCO BIANCO (PORCELANATO), ELIANE OU SIMILAR, APLICADO COM ARGAMASSA INDUSTRIALIZADA ACIII, REJUNTADO, EXCLUSIVE REGULARIZAÇÃO DE BASE OU EMBOÇO	m²	120,42	== Consta em Projeto
8.4	IMPERMEABILIZAÇÃO DE PAREDES COM ARGAMASSA DE CIMENTO E AREIA, COM ADITIVO IMPERMEABILIZANTE, E = 2CM. AF_06/2018	m²	19,55	== 19,55 x 1,00 - recuperação de reboco
9	PAVIMENTAÇÃO			
9.1	EXECUÇÃO DE PASSEIO (CALÇADA) OU PISO DE CONCRETO COM CONCRETO MOLDADO IN LOCO, FEITO EM OBRA, ACABAMENTO CONVENCIONAL, ESPESSURA 6 CM, ARMADO. AF_07/2016	m²	50,75	== 50,75 de recuperação de calçada
9.2	(COMPOSIÇÃO REPRESENTATIVA) DO SERVIÇO DE CONTRAPISO EM ARGAMASSA TRAÇO 1:4 (CIM E AREIA), EM BETONEIRA 400 L, ESPESSURA 3 CM ÁREAS SECAS E 3 CM ÁREAS MOLHADAS, PARA EDIFICAÇÃO HABITACIONAL UNIFAMILIAR (CASA) E EDIFICAÇÃO PÚBLICA PADRÃO. AF_11/2014	m²	379,05	== recuperação de contrapiso
9.3	REVESTIMENTO CERÂMICO PARA PISO COM PLACAS TIPO ESMALTADA EXTRA DE DIMENSÕES 45X45 CM APLICADA EM AMBIENTES DE ÁREA MAIOR QUE 10 M2. AF_06/2014	m²	379,05	== Consta Em Quadro de Área do Projeto
9.4	RODAPÉ CERÂMICO DE 7CM DE ALTURA COM PLACAS TIPO ESMALTADA EXTRA DE DIMENSÕES 35X35CM. AF_06/2014	M	165,35	== 165,35 metros linear
10	ESQUADRIAS			
10.1	PORTAS			
10.1.1	KIT DE PORTA DE MADEIRA FRISADA, SEMI-OCA (LEVE OU MÉDIA), PADRÃO MÉDIO, 80X210CM, ESPESSURA DE 3,5CM, ITENS INCLUSOS: DOBRADIÇAS, MONTAGEM E INSTALAÇÃO DE BATENTE, FECHADURA COM EXECUÇÃO DO FURO - FORNECIMENTO E INSTALAÇÃO. AF_12/2019	UN	9,0	== Consta em quadro de esquadrias no projeto
10.1.2	PORTA DE ALUMÍNIO DE ABRIR COM LAMBRI, COM GUARNIÇÃO, FIXAÇÃO COM PARAFUSOS - FORNECIMENTO E INSTALAÇÃO. AF_12/2019	m²	9,24	== Consta em quadro de esquadrias no projeto
10.1.3	PORTA DE FERRO, DE ABRIR, TIPO GRADE COM CHAPA, COM GUARNIÇÕES. AF_12/2019	m²	10,65	== Consta em quadro de esquadrias no projeto
10.2	JANELAS			
10.2.1	JANELA DE ALUMÍNIO DE CORRER COM 4 FOLHAS PARA VIDROS, COM VIDROS, BATENTE, ACABAMENTO COM ACETATO OU BRILHANTE E FERRAGENS. EXCLUSIVE ALIZAR E CONTRAMARCO. FORNECIMENTO E INSTALAÇÃO, AF_12/2019	m²	17,6	== 8,00 x 2,00 x 1,10
10.2.2	PORTA EM AÇO, EM CHAPA GALVANIZADA Nº24, RAIADA, DE ENROLAR	m²	2,15	== 1,10 x 1,95
10.2.3	JANELA ALUMINIO NATURAL BASCULANTE COM VIDRO	m²	2,24	== 0,80 x 0,40 x 7,00
10.2.4	GRADIL EM FERRO FIXADO EM VÃOS DE JANELAS, FORMADO POR BARRAS CHATAS DE 25X4,8 MM. AF_04/2019	m²	16,09	== 10,73 x 1,50
11	INSTALAÇÕES ELÉTRICAS			
11.1	CABEAMENTO E QUADROS			
11.1.1	CABO DE COBRE FLEXÍVEL ISOLADO, 2,5 MM², ANTI-CHAMA 450/750 V, PARA CIRCUITOS TERMINAIS - FORNECIMENTO E INSTALAÇÃO. AF_12/2015	M	360,25	== para manutenção elétrica
11.1.2	CABO DE COBRE FLEXÍVEL ISOLADO, 4 MM², ANTI-CHAMA 0,6/1,0 KV, PARA CIRCUITOS TERMINAIS - FORNECIMENTO E INSTALAÇÃO. AF_12/2015	M	125,15	== para manutenção elétrica
11.1.3	CABO DE COBRE FLEXÍVEL ISOLADO, 6 MM², ANTI-CHAMA 450/750 V, PARA CIRCUITOS TERMINAIS - FORNECIMENTO E INSTALAÇÃO. AF_12/2015	M	50,5	== para manutenção elétrica
11.1.4	CABO DE COBRE FLEXÍVEL ISOLADO, 10 MM², ANTI-CHAMA 0,6/1,0 KV, PARA CIRCUITOS TERMINAIS - FORNECIMENTO E INSTALAÇÃO. AF_12/2015	M	80,65	== para manutenção elétrica

11.1.5	ELETRODUTO FLEXÍVEL CORRUGADO REFORÇADO, PVC, DN 25 MM (3/4"), PARA CIRCUITOS TERMINAIS, INSTALADO EM PAREDE - FORNECIMENTO E INSTALAÇÃO AF_12/2015	M	50,25	== para manutenção elétrica
11.1.6	ELETRODUTO FLEXÍVEL CORRUGADO REFORÇADO, PVC, DN 32 MM (1"), PARA CIRCUITOS TERMINAIS, INSTALADO EM PAREDE - FORNECIMENTO E INSTALAÇÃO AF_12/2015	M	40,2	== para manutenção elétrica
11.1.7	QUADRO DE DISTRIBUIÇÃO DE ENERGIA EM CHAPA DE AÇO GALVANIZADO, DE EMBUTIR, COM BARRAMENTO TRIFÁSICO, PARA 12 DISJUNTORES DIN 100A - FORNECIMENTO E INSTALAÇÃO AF_10/2020	UN	1,0	== 01 unidade
11.2 ILUMINAÇÃO E TOMADAS				
11.2.1	LÂMPADA COMPACTA FLUORESCENTE DE 15 W, BASE E27 - FORNECIMENTO E INSTALAÇÃO AF_02/2020	UN	2,0	== Para substituição das existentes
11.2.2	LÂMPADA COMPACTA FLUORESCENTE DE 20 W, BASE E27 - FORNECIMENTO E INSTALAÇÃO AF_02/2020	UN	4,0	== Para substituição das existentes
11.2.3	LÂMPADA FLUORESCENTE ESPIRAL BRANCA 45 W, BASE E27 - FORNECIMENTO E INSTALAÇÃO AF_02/2020	UN	13,0	== Para substituição das existentes
11.2.4	TOMADA BAIXA DE EMBUTIR (1 MÓDULO), 2P+T 20 A, INCLUINDO SUPORTE E PLACA - FORNECIMENTO E INSTALAÇÃO AF_12/2015	UN	5,0	== Para substituição das existentes
11.2.5	TOMADA BAIXA DE EMBUTIR (2 MÓDULOS), 2P+T 20 A, INCLUINDO SUPORTE E PLACA - FORNECIMENTO E INSTALAÇÃO AF_12/2015	UN	5,0	== Para substituição das existentes
11.2.6	TOMADA BAIXA DE EMBUTIR (3 MÓDULOS), 2P+T 20 A, INCLUINDO SUPORTE E PLACA - FORNECIMENTO E INSTALAÇÃO AF_12/2015	UN	5,0	== Para substituição das existentes
11.2.7	INTERRUPTOR SIMPLES (1 MÓDULO), 10A/250V, INCLUINDO SUPORTE E PLACA - FORNECIMENTO E INSTALAÇÃO AF_12/2015	UN	4,0	== Para substituição das existentes
11.2.8	INTERRUPTOR SIMPLES (2 MÓDULOS), 10A/250V, INCLUINDO SUPORTE E PLACA - FORNECIMENTO E INSTALAÇÃO AF_12/2015	UN	6,0	== Para substituição das existentes
11.2.9	DISJUNTOR MONOPOLAR TIPO NEMA, CORRENTE NOMINAL DE 10 ATÉ 30A - FORNECIMENTO E INSTALAÇÃO AF_10/2020	UN	10,0	== Para substituição das existentes
11.2.10	PONTO DE TOMADA 3P PARA AR CONDICIONADO ATÉ 3000 VA, COM ELETRODUTO DE PVC FLEXÍVEL SANFONADO EMBUTIDO Ø 3/4", INCLUINDO CONJUNTO ASTOP/30A-220V, INCLUSIVE ATERRAMENTO	pt	5,0	== nas salas de aulas, informática e diretoria
12 INSTALAÇÕES HIDROSSANITÁRIAS				
12.1	TUBO PVC, SERIE NORMAL, ESGOTO PREDIAL, DN 40 MM, FORNECIDO E INSTALADO EM RAMAL DE DESCARGA OU RAMAL DE ESGOTO SANITÁRIO, AF_12/2014	M	22,2	==22,20 m para manutenção e novas instalações
12.2	TUBO PVC, SERIE NORMAL, ESGOTO PREDIAL, DN 100 MM, FORNECIDO E INSTALADO EM SUBCOLETOR AÉREO DE ESGOTO SANITÁRIO AF_12/2014	M	18,5	==18,50 m para manutenção e novas instalações
12.3	JOELHO 45 GRAUS, PVC, SERIE NORMAL, ESGOTO PREDIAL, DN 40 MM, JUNTA SOLDÁVEL, FORNECIDO E INSTALADO EM RAMAL DE DESCARGA OU RAMAL DE ESGOTO SANITÁRIO. AF_12/2014	UN	1,0	==01 unidade para novas instalações
12.4	JOELHO 90 GRAUS, PVC, SERIE NORMAL, ESGOTO PREDIAL, DN 100 MM, JUNTA ELÁSTICA, FORNECIDO E INSTALADO EM PRUMADA DE ESGOTO SANITÁRIO OU VENTILAÇÃO AF_12/2014	UN	1,0	==01 unidade para novas instalações
12.5	JUNÇÃO SIMPLES, PVC, SERIE NORMAL, ESGOTO PREDIAL, DN 40 MM, JUNTA SOLDÁVEL, FORNECIDO E INSTALADO EM RAMAL DE DESCARGA OU RAMAL DE ESGOTO SANITÁRIO. AF_12/2014	UN	2,0	==02 unidades para novas instalações
12.6	JUNÇÃO SIMPLES, PVC, SERIE NORMAL, ESGOTO PREDIAL, DN 100 X 100 MM, JUNTA ELÁSTICA, FORNECIDO E INSTALADO EM PRUMADA DE ESGOTO SANITÁRIO OU VENTILAÇÃO AF_12/2014	UN	2,0	==02 unidades para novas instalações
12.7	RALO SIFONADO, PVC, DN 100 X 40 MM, JUNTA SOLDÁVEL, FORNECIDO E INSTALADO EM RAMAL DE DESCARGA OU EM RAMAL DE ESGOTO SANITÁRIO. AF_12/2014	UN	4,0	==04 unidades para novas instalações
12.8	TE, PVC, SOLDÁVEL, DN 20MM, INSTALADO EM RAMAL DE DISTRIBUIÇÃO DE ÁGUA - FORNECIMENTO E INSTALAÇÃO AF_12/2014	UN	4,0	==04 unidades para novas instalações
12.9	TE, PVC, SOLDÁVEL, DN 25MM, INSTALADO EM PRUMADA DE ÁGUA - FORNECIMENTO E INSTALAÇÃO AF_12/2014	UN	4,0	==04 unidades para novas instalações
12.10	REGISTRO DE GAVETA BRUTO, LATÃO, ROSCÁVEL, 2" - FORNECIMENTO E INSTALAÇÃO AF_08/2021	UN	1,0	==01 unidade para novas instalações
12.11	(COMPOSIÇÃO REPRESENTATIVA) DO SERVIÇO DE INSTALAÇÃO DE TUBOS DE PVC, SOLDÁVEL, ÁGUA FRIA, DN 20 MM (INSTALADO EM RAMAL, SUB-RAMAL OU RAMAL DE DISTRIBUIÇÃO), INCLUSIVE CONEXÕES, CORTES E FIXAÇÕES, PARA PRÉDIOS AF_10/2015	M	12,5	== 12,50 m para manutenção e novas instalações
12.12	(COMPOSIÇÃO REPRESENTATIVA) DO SERVIÇO DE INSTALAÇÃO DE TUBOS DE PVC, SOLDÁVEL, ÁGUA FRIA, DN 25 MM (INSTALADO EM RAMAL, SUB-RAMAL, RAMAL DE DISTRIBUIÇÃO OU PRUMADA), INCLUSIVE CONEXÕES, CORTES E FIXAÇÕES, PARA PRÉDIOS AF_10/2015	M	12,5	== 12,50 m para manutenção e novas instalações

12.13	(COMPOSIÇÃO REPRESENTATIVA) DO SERVIÇO DE INSTALAÇÃO TUBOS DE PVC, SOLDÁVEL, ÁGUA FRIA, DN 32 MM (INSTALADO EM RAMAL, SUB-RAMAL, RAMAL DE DISTRIBUIÇÃO OU PRUMADA), INCLUSIVE CONEXÕES, CORTES E FIXAÇÕES, PARA PRÉDIOS. AF_10/2015	M	10,2	= =10,20 m para manutenção e novas instalações
12.14	CAIXA D'ÁGUA EM POLIETILENO, 1000 LITROS (INCLUSOS TUBOS, CONEXÕES E TORNEIRA DE BÓIA) - FORNECIMENTO E INSTALAÇÃO. AF_06/2021	UN	1,0	= = 01 unidade
13	LOUÇAS / METAIS / APARELHOS			
13.1	VASO SANITARIO SIFONADO CONVENCIONAL PARA PCD SEM FURO FRONTAL COM LOUÇA BRANCA SEM ASSENTO, INCLUSO CONJUNTO DE LIGAÇÃO PARA BACIA SANITÁRIA AJUSTÁVEL - FORNECIMENTO E INSTALAÇÃO. AF_01/2020	UN	2,0	= =02 unidade para novas instalações
13.2	VASO SANITÁRIO SIFONADO COM CAIXA ACOPLADA LOUÇA BRANCA - PADRÃO MÉDIO, INCLUSO ENGATE FLEXÍVEL EM METAL CROMADO, 1/2 X 40CM - FORNECIMENTO E INSTALAÇÃO. AF_01/2020	UN	4,0	= =04 unidades para novas instalações
13.3	PUXADOR PARA PCD, FIXADO NA PORTA - FORNECIMENTO E INSTALAÇÃO. AF_01/2020	UN	2,0	= =02 unidade para novas instalações
13.4	LAVATÓRIO LOUÇA BRANCA SUSPENSO, 29,5 X 39CM OU EQUIVALENTE, PADRÃO POPULAR - FORNECIMENTO E INSTALAÇÃO. AF_01/2020	UN	4,0	= =04 unidades para novas instalações
13.5	TORNEIRA CROMADA DE MESA, 1/2"OU 3/4"; PARA LAVATÓRIO, PADRÃO POPULAR - FORNECIMENTO E INSTALAÇÃO. AF_01/2020	UN	4,0	= =04 unidades para novas instalações
13.6	PAPELEIRA DE PAREDE EM METAL CROMADO SEM TAMPA, INCLUSO FIXAÇÃO. AF_01/2020	UN	6,0	= =06 unidades para novas instalações
13.7	BANCADA EM GRANITO CINZA ANDORINHA, E=2CM	m²	2,0	= = 2,00 m²
13.8	CUBA DE EMBUTIR DE AÇO INOXIDÁVEL MÉDIA, INCLUSO VÁLVULA TIPO AMERICANA E SIFÃO TIPO GARRAFA EM METAL CROMADO - FORNECIMENTO E INSTALAÇÃO. AF_01/2020	UN	1,0	= = 01 unidade
13.9	TORNEIRA CROMADA LONGA, DE PAREDE, 1/2"OU 3/4"; PARA PIA DE COZINHA, PADRÃO POPULAR - FORNECIMENTO E INSTALAÇÃO. AF_01/2020	UN	1,0	= = 01 unidade
14	PINTURA			
14.1	EMASSAMENTO DE SUPERFÍCIE, COM APLICAÇÃO DE 02 DEMÃOS DE MASSA ACRÍLICA, LIXAMENTO E RETOQUES - REV 01	m²	1.020,1	= = Consta em quadro de dados do projeto
14.2	APLICAÇÃO MANUAL DE PINTURA COM TINTA LÁTEX PVA EM PAREDES, DUAS DEMÃOS. AF_06/2014	m²	598,15	= = Consta em quadro de dados do projeto
14.3	APLICAÇÃO MANUAL DE PINTURA COM TINTA LÁTEX ACRÍLICA EM PAREDES, DUAS DEMÃOS. AF_06/2014	m²	421,95	= = Consta em quadro de dados do projeto
14.4	PINTURA COM TINTA ACRÍLICA DE ACABAMENTO APLICADA A ROLO OU PINCEL SOBRE SUPERFÍCIES METÁLICAS (EXCETO PERFIL) EXECUTADO EM OBRA (02 DEMÃOS). AF_01/2020	m²	10,65	= = 10,65
14.5	PINTURA TINTA DE ACABAMENTO (PIGMENTADA) ESMALTE SINTÉTICO ACETINADO EM MADEIRA, 2 DEMÃOS. AF_01/2021	m²	15,12	= = 0,80 x 2,10 x 8,00
15	DIVERSOS			
15.1	QUADRO ESCOLAR EM FÓRMICA BRANCA COM MOLDURA	m²	9,9	= = 3,00 X 1,10 X 03
15.2	QUADRO ESCOLAR PARA MURAL EM FELTRO VERDE	m²	3,3	= = 1,10 X 1,00 X 03
16	CONSTRUÇÃO DE MURO			
16.1	MURO EM ALVENARIA BLOCO CERÂMICO, E= 0,09M, C/ ALV DE PEDRA 0,35 X 0,60M, PILARES (9X20CM) A CADA 3,0M, CINTAS INFERIOR E SUPERIOR (9X15CM) EM CONCRETO ARMADO FCK=15,0 MPA, C/ CHAPISCO, REBOCO E PINTURA HIDRACOR OU SIMILAR.	m²	302,92	= = 121,17 x 2,50
17	LIMPEZA DA OBRA			
17.1	LIMPEZA DE FOSSA ATÉ 5M3	un	1,0	= = manutenção de fossa
17.2	LIMPEZA GERAL	m²	420,0	= = Consta em quadro de dados do projeto = área construída

ELINE
 GASPARD DE
 SENA:60719
 572304

Assinado de forma digital por ELINE GASPARD DE SENA:60719572304
 Dados: 2022.11.08 07:37:51 -03'00'



Bancos
SINAPI - 09/2022 - Maranhão
SBC - 10/2022 - Maranhão
ORSE - 08/2022 - Sergipe
SEINFRA - 027 - Ceará

B.D.I.
25,0%

Encargos Sociais
Não Desonerado:
Horista: 112,90%
Mensalista: 70,87%

SEMED - CNF
FOLHA 267
RIBEIRICA

OBRA - REFORMA DA ESCOLA DE ENSINO FUNDAMENTAL DO PORTÃO - ANEXO

Orçamento Sintético

Item	Código	Banco	Descrição	Und	Quant.	Valor Unit	Valor Unit com BDI	Total	Peso (%)
1			SERVIÇOS PRELIMINARES					10.792,30	2,70 %
1.1	74209/001	SINAPI	PLACA DE OBRA EM CHAPA DE ACO GALVANIZADO	m ²	6	537,39	671,73	4.030,38	1,01 %
1.2	98524	SINAPI	LIMPEZA MANUAL DE VEGETAÇÃO EM TERRENO COM ENXADA.AF_05/2018	m ²	324	2,31	2,88	933,12	0,23 %
1.3	90778	SINAPI	ENGENHEIRO CIVIL DE OBRA PLENO COM ENCARGOS COMPLEMENTARES	H	40	116,58	145,72	5.828,80	1,46 %
2			DEMOLIÇÃO E RETIRADA					8.706,60	2,18 %
2.1	97644	SINAPI	REMOÇÃO DE PORTAS, DE FORMA MANUAL, SEM REAPROVEITAMENTO. AF_12/2017	m ²	15,12	7,00	8,75	132,30	0,03 %
2.2	022194	SBC	RETIRADA GRADES DE FERRO	m ²	19,87	56,98	71,22	1.415,14	0,35 %
2.3	18	ORSE	DEMOLIÇÃO DE PISO CERÂMICO OU LADRILHO	m ²	379,05	13,11	16,38	6.208,83	1,55 %
2.4	97622	SINAPI	DEMOLIÇÃO DE ALVENARIA DE BLOCO FURADO, DE FORMA MANUAL, SEM REAPROVEITAMENTO. AF_12/2017	m ³	0,5	42,62	53,27	26,63	0,01 %
2.5	97663	SINAPI	REMOÇÃO DE LOUÇAS, DE FORMA MANUAL, SEM REAPROVEITAMENTO. AF_12/2017	UN	8	9,23	11,53	92,24	0,02 %
2.6	97666	SINAPI	REMOÇÃO DE METAIS SANITÁRIOS, DE FORMA MANUAL, SEM REAPROVEITAMENTO. AF_12/2017	UN	6	6,74	8,42	50,52	0,01 %
2.7	97661	SINAPI	REMOÇÃO DE CABOS ELÉTRICOS, DE FORMA MANUAL, SEM REAPROVEITAMENTO. AF_12/2017	M	200,5	0,50	0,62	124,31	0,03 %
2.8	97665	SINAPI	REMOÇÃO DE LUMINÁRIAS, DE FORMA MANUAL, SEM REAPROVEITAMENTO. AF_12/2017	UN	21	0,97	1,21	25,41	0,01 %
2.9	97660	SINAPI	REMOÇÃO DE INTERRUPTORES/TOMADAS ELÉTRICAS, DE FORMA MANUAL, SEM REAPROVEITAMENTO. AF_12/2017	UN	21	0,50	0,62	13,02	0,00 %
2.10	97631	SINAPI	DEMOLIÇÃO DE ARGAMASSAS, DE FORMA MANUAL, SEM REAPROVEITAMENTO. AF_12/2017	m ²	19,55	2,50	3,12	60,99	0,02 %
2.11	97645	SINAPI	REMOÇÃO DE JANELAS, DE FORMA MANUAL, SEM REAPROVEITAMENTO. AF_12/2017	m ²	17,6	25,33	31,66	557,21	0,14 %

3			MOVIMENTAÇÕES DE TERRAS					166,02	0,04 %
3.1	96523	SINAPI	ESCAVAÇÃO MANUAL PARA BLOCO DE COROAMENTO OU SAPATA (INCLUINDO ESCAVAÇÃO PARA COLOCAÇÃO DE FÔRMAS). AF_06/2017	m³	0,25	75,04	93,80	23,45	0,01 %
3.2	96527	SINAPI	ESCAVAÇÃO MANUAL DE VALA PARA VIGA BALDRAME (INCLUINDO ESCAVAÇÃO PARA COLOCAÇÃO DE FÔRMAS). AF_06/2017	m³	0,68	98,45	123,06	83,68	0,02 %
3.3	94319	SINAPI	ATERRO MANUAL DE VALAS COM SOLO ARGILLO-ARENOSO E COMPACTAÇÃO MECANIZADA. AF_05/2016	m³	0,5	94,23	117,78	58,89	0,01 %
4			FUNDAÇÃO					1.493,26	0,37 %
4.1	96617	SINAPI	LASTRO DE CONCRETO MAGRO, APLICADO EM BLOCOS DE COROAMENTO OU SAPATAS, ESPESSURA DE 3 CM. AF_08/2017	m²	0,64	16,76	20,95	13,40	0,00 %
4.2	96546	SINAPI	ARMAÇÃO DE BLOCO, VIGA BALDRAME OU SAPATA UTILIZANDO AÇO CA-50 DE 10 MM - MONTAGEM. AF_06/2017	KG	34,12	14,19	17,73	604,94	0,15 %
4.3	92800	SINAPI	CORTE E DOBRA DE AÇO CA-60, DIÂMETRO DE 5,0 MM. AF_06/2022	KG	3,42	11,49	14,36	49,11	0,01 %
4.4	94965	SINAPI	CONCRETO FCK = 25MPA, TRAÇO 1:2,3:2,7 (EM MASSA SECA DE CIMENTO/ AREIA MÉDIA/ BRITA 1) - PREPARO MECÂNICO COM BETONEIRA 400 L. AF_05/2021	m³	0,93	483,89	604,86	562,51	0,14 %
4.5	103670	SINAPI	LANÇAMENTO COM USO DE BALDES, ADENSAMENTO E ACABAMENTO DE CONCRETO EM ESTRUTURAS. AF_02/2022	m³	0,93	226,50	283,12	263,30	0,07 %
5			PILARES E VIGAS					2.658,09	0,66 %
5.1	92419	SINAPI	MONTAGEM E DESMONTAGEM DE FÔRMA DE PILARES RETANGULARES E ESTRUTURAS SIMILARES, PÉ-DIREITO SIMPLES, EM CHAPA DE MADEIRA COMPENSADA RESINADA, 4 UTILIZAÇÕES. AF_09/2020	m²	4,6	76,72	95,90	441,14	0,11 %
5.2	92762	SINAPI	ARMAÇÃO DE PILAR OU VIGA DE ESTRUTURA CONVENCIONAL DE CONCRETO ARMADO UTILIZANDO AÇO CA-50 DE 10,0 MM - MONTAGEM. AF_06/2022	KG	37,6	12,79	15,98	600,84	0,15 %
5.3	94965	SINAPI	CONCRETO FCK = 25MPA, TRAÇO 1:2,3:2,7 (EM MASSA SECA DE CIMENTO/ AREIA MÉDIA/ BRITA 1) - PREPARO MECÂNICO COM BETONEIRA 400 L. AF_05/2021	m³	1,82	483,89	604,86	1.100,84	0,28 %
5.4	103670	SINAPI	LANÇAMENTO COM USO DE BALDES, ADENSAMENTO E ACABAMENTO DE CONCRETO EM ESTRUTURAS. AF_02/2022	m³	1,82	226,50	283,12	515,27	0,13 %
6			ALVENARIA/DIVISÓRIAS					3.272,77	0,82 %
6.1	103329	SINAPI	ALVENARIA DE VEDAÇÃO DE BLOCOS CERÂMICOS FURADOS NA HORIZONTAL DE 9X19X19 CM (ESPESSURA 9 CM) E ARGAMASSA DE ASSENTAMENTO COM PREPARO MANUAL. AF_12/2021	m²	33,44	78,30	97,87	3.272,77	0,82 %
7			COBERTURA					75.323,32	18,82 %

SEMED - CNF
 FOLHA 209
 RUBRICA

7.1	100435	SINAPI	RUFO EM FIBROCIMENTO PARA TELHA ONDULADA E = 6 MM, ABA DE 26 CM, INCLUSO TRANSPORTE VERTICAL, EXCETO CONTRARRUFO. AF_07/2019	M	6,8	74,09	92,61	629,74	0,16 %
7.2	276	ORSE	REVISÃO EM COBERTURA COM TELHA CERAMICA TIPO CANAL COMUM ITABAIANA OU SIMILAR, COM REPOSIÇÃO DE 20% DO MATERIAL	m²	463,71	73,71	92,13	42.721,60	10,67 %
7.3	102234	SINAPI	PINTURA IMUNIZANTE PARA MADEIRA, 2 DEMÃOS. AF_01/2021	m²	463,71	20,74	25,92	12.019,36	3,00 %
7.4	4449	ORSE	FORRO DE PVC, EM RÉGUAS DE 10 OU 20 CM, APLICADO, INCLUSIVE ESTRUTURA PARA FIXAÇÃO (PERFIS EM PVC) MARCA ARAFORROS OU SIMILAR, INSTALADO - REV 06_10/2021	m²	228,03	70,00	87,50	19.952,62	4,98 %
8			REVESTIMENTOS E ACABAMENTOS					13.638,43	3,41 %
8.1	87878	SINAPI	CHAPISCO APLICADO EM ALVENARIAS E ESTRUTURAS DE CONCRETO INTERNAS, COM COLHER DE PEDREIRO. ARGAMASSA TRAÇO 1:3 COM PREPARO MANUAL. AF_06/2014	m²	66,88	4,21	5,26	351,78	0,09 %
8.2	3316	ORSE	REBOCO OU EMBOÇO EXTERNO, DE PAREDE, COM ARGAMASSA TRAÇO T5 - 1:2:8 (CIMENTO / CAL / AREIA), ESPESSURA 2,5 CM	m²	66,88	34,86	43,57	2.913,96	0,73 %
8.3	4973	ORSE	REVESTIMENTO CERÂMICO PARA PISO OU PAREDE, 45 X 45 CM, LINHA FUOCO BIANCO (PORCELANATO), ELIANE OU SIMILAR, APLICADO COM ARGAMASSA INDUSTRIALIZADA ACIII, REJUNTADO, EXCLUSIVE REGULARIZAÇÃO DE BASE OU EMBOÇO	m²	120,42	62,78	78,47	9.449,35	2,36 %
8.4	98561	SINAPI	IMPERMEABILIZAÇÃO DE PAREDES COM ARGAMASSA DE CIMENTO E AREIA, COM ADITIVO IMPERMEABILIZANTE, E = 2CM. AF_06/2018	m²	19,55	37,79	47,23	923,34	0,23 %
9			PAVIMENTAÇÃO					51.961,43	12,98 %
9.1	94992	SINAPI	EXECUÇÃO DE PASSEIO (CALÇADA) OU PISO DE CONCRETO COM CONCRETO MOLDADO IN LOCO, FEITO EM OBRA, ACABAMENTO CONVENCIONAL, ESPESSURA 6 CM, ARMADO. AF_07/2016	m²	50,75	81,26	101,57	5.154,67	1,29 %
9.2	94438	SINAPI	(COMPOSIÇÃO REPRESENTATIVA) DO SERVIÇO DE CONTRAPISO EM ARGAMASSA TRAÇO 1:4 (CIM E AREIA), EM BETONEIRA 400 L, ESPESSURA 3 CM ÁREAS SECAS E 3 CM ÁREAS MOLHADAS, PARA EDIFICAÇÃO HABITACIONAL UNIFAMILIAR (CASA) E EDIFICAÇÃO PÚBLICA PADRÃO. AF_11/2014	m²	379,05	39,65	49,56	18.785,71	4,69 %
9.3	87251	SINAPI	REVESTIMENTO CERÂMICO PARA PISO COM PLACAS TIPO ESMALTADA EXTRA DE DIMENSÕES 45X45 CM APLICADA EM AMBIENTES DE ÁREA MAIOR QUE 10 M2. AF_06/2014	m²	379,05	55,75	69,68	26.412,20	6,60 %
9.4	88648	SINAPI	RODAPÉ CERÂMICO DE 7CM DE ALTURA COM PLACAS TIPO ESMALTADA EXTRA DE DIMENSÕES 35X35CM. AF_06/2014	M	165,35	7,79	9,73	1.608,85	0,40 %
10			ESQUADRIAS					51.377,34	12,84 %

SEMED - CNF
 FOLHA 273
 RUBRICA

10.1			PORTAS						28.844,99	7,21 %
10.1.1	100689	SINAPI	KIT DE PORTA DE MADEIRA FRISADA, SEMI-OCA (LEVE OU MÉDIA), PADRÃO MÉDIO, 80X210CM, ESPESSURA DE 3,5CM, ITENS INCLUSOS: DOBRADIÇAS, MONTAGEM E INSTALAÇÃO DE BATENTE, FECHADURA COM EXECUÇÃO DO FURO - FORNECIMENTO E INSTALAÇÃO. AF_12/2019	UN	9	897,89	1.122,36	10.101,24		2,52 %
10.1.2	91338	SINAPI	PORTA DE ALUMÍNIO DE ABRIR COM LAMBRI, COM GUARNIÇÃO, FIXAÇÃO COM PARAFUSOS - FORNECIMENTO E INSTALAÇÃO. AF_12/2019	m²	9,24	987,73	1.234,66	11.408,25		2,85 %
10.1.3	100701	SINAPI	PORTA DE FERRO, DE ABRIR, TIPO GRADE COM CHAPA, COM GUARNIÇÕES. AF_12/2019	m²	10,65	551,03	688,78	7.335,50		1,83 %
10.2			JANELAS						22.532,35	5,63 %
10.2.1	94573	SINAPI	JANELA DE ALUMÍNIO DE CORRER COM 4 FOLHAS PARA VIDROS, COM VIDROS, BATENTE, ACABAMENTO COM ACETATO OU BRILHANTE E FERRAGENS. EXCLUSIVE ALIZAR E CONTRAMARCO. FORNECIMENTO E INSTALAÇÃO. AF_12/2019	m²	17,6	409,82	512,27	9.015,95		2,25 %
10.2.2	1857	ORSE	PORTA EM AÇO, EM CHAPA GALVANIZADA Nº24, RAIADA, DE ENROLAR	m²	2,15	205,47	256,83	552,18		0,14 %
10.2.3	112210	SBC	JANELA ALUMINIO NATURAL BASCULANTE COM VIDRO	m²	2,24	687,75	859,68	1.925,68		0,48 %
10.2.4	99861	SINAPI	GRADIL EM FERRO FIXADO EM VÃOS DE JANELAS, FORMADO POR BARRAS CHATAS DE 25X4,8 MM. AF_04/2019	m²	16,09	548,84	686,05	11.038,54		2,76 %
11			INSTALAÇÕES ELÉTRICAS						10.321,89	2,58 %
11.1			CABEAMENTO E QUADROS						6.396,80	1,60 %
11.1.1	91926	SINAPI	CABO DE COBRE FLEXÍVEL ISOLADO, 2,5 MM², ANTI-CHAMA 450/750 V, PARA CIRCUITOS TERMINAIS - FORNECIMENTO E INSTALAÇÃO. AF_12/2015	M	360,25	3,78	4,72	1.700,38		0,42 %
11.1.2	91929	SINAPI	CABO DE COBRE FLEXÍVEL ISOLADO, 4 MM², ANTI-CHAMA 0,6/1,0 KV, PARA CIRCUITOS TERMINAIS - FORNECIMENTO E INSTALAÇÃO. AF_12/2015	M	125,15	6,30	7,87	984,93		0,25 %
11.1.3	91930	SINAPI	CABO DE COBRE FLEXÍVEL ISOLADO, 6 MM², ANTI-CHAMA 450/750 V, PARA CIRCUITOS TERMINAIS - FORNECIMENTO E INSTALAÇÃO. AF_12/2015	M	50,5	8,21	10,26	518,13		0,13 %
11.1.4	91933	SINAPI	CABO DE COBRE FLEXÍVEL ISOLADO, 10 MM², ANTI-CHAMA 0,6/1,0 KV, PARA CIRCUITOS TERMINAIS - FORNECIMENTO E INSTALAÇÃO. AF_12/2015	M	80,65	14,25	17,81	1.436,37		0,36 %

RUBRICA
 FOLHA 254
 SEMIED - CNF

11.1.5	91855	SINAPI	ELETRODUTO FLEXÍVEL CORRUGADO REFORÇADO, PVC, DN 25 MM (3/4"), PARA CIRCUITOS TERMINAIS, INSTALADO EM PAREDE - FORNECIMENTO E INSTALAÇÃO. AF_12/2015	M	50,25	8,89	11,11	558,27	0,14 %
11.1.6	91857	SINAPI	ELETRODUTO FLEXÍVEL CORRUGADO REFORÇADO, PVC, DN 32 MM (1"), PARA CIRCUITOS TERMINAIS, INSTALADO EM PAREDE - FORNECIMENTO E INSTALAÇÃO. AF_12/2015	M	40,2	12,78	15,97	641,99	0,16 %
11.1.7	101875	SINAPI	QUADRO DE DISTRIBUIÇÃO DE ENERGIA EM CHAPA DE AÇO GALVANIZADO, DE EMBUTIR, COM BARRAMENTO TRIFÁSICO, PARA 12 DISJUNTORES DIN 100A - FORNECIMENTO E INSTALAÇÃO. AF_10/2020	UN	1	445,39	556,73	556,73	0,14 %
11.2			ILUMINAÇÃO E TOMADAS					3.925,09	0,98 %
11.2.1	97611	SINAPI	LÂMPADA COMPACTA FLUORESCENTE DE 15 W, BASE E27 - FORNECIMENTO E INSTALAÇÃO. AF_02/2020	UN	2	17,71	22,13	44,26	0,01 %
11.2.2	97612	SINAPI	LÂMPADA COMPACTA FLUORESCENTE DE 20 W, BASE E27 - FORNECIMENTO E INSTALAÇÃO. AF_02/2020	UN	4	19,18	23,97	95,88	0,02 %
11.2.3	100919	SINAPI	LÂMPADA FLUORESCENTE ESPIRAL BRANCA 45 W, BASE E27 - FORNECIMENTO E INSTALAÇÃO. AF_02/2020	UN	13	47,54	59,42	772,46	0,19 %
11.2.4	92001	SINAPI	TOMADA BAIXA DE EMBUTIR (1 MÓDULO), 2P+T 20 A, INCLUINDO SUPORTE E PLACA - FORNECIMENTO E INSTALAÇÃO. AF_12/2015	UN	5	28,40	35,50	177,50	0,04 %
11.2.5	92009	SINAPI	TOMADA BAIXA DE EMBUTIR (2 MÓDULOS), 2P+T 20 A, INCLUINDO SUPORTE E PLACA - FORNECIMENTO E INSTALAÇÃO. AF_12/2015	UN	5	46,67	58,33	291,65	0,07 %
11.2.6	92017	SINAPI	TOMADA BAIXA DE EMBUTIR (3 MÓDULOS), 2P+T 20 A, INCLUINDO SUPORTE E PLACA - FORNECIMENTO E INSTALAÇÃO. AF_12/2015	UN	5	64,93	81,16	405,80	0,10 %
11.2.7	91953	SINAPI	INTERRUPTOR SIMPLES (1 MÓDULO), 10A/250V, INCLUINDO SUPORTE E PLACA - FORNECIMENTO E INSTALAÇÃO. AF_12/2015	UN	4	24,39	30,48	121,92	0,03 %
11.2.8	91959	SINAPI	INTERRUPTOR SIMPLES (2 MÓDULOS), 10A/250V, INCLUINDO SUPORTE E PLACA - FORNECIMENTO E INSTALAÇÃO. AF_12/2015	UN	6	38,70	48,37	290,22	0,07 %
11.2.9	101890	SINAPI	DISJUNTOR MONOPOLAR TIPO NEMA, CORRENTE NOMINAL DE 10 ATÉ 30A - FORNECIMENTO E INSTALAÇÃO. AF_10/2020	UN	10	13,67	17,08	170,80	0,04 %
11.2.10	3397	ORSE	PONTO DE TOMADA 3P PARA AR CONDICIONADO ATÉ 3000 VA, COM ELETRODUTO DE PVC FLEXÍVEL SANFONADO EMBUTIDO Ø 3/4", INCLUINDO CONJUNTO ASTOP/30A-220V, INCLUSIVE ATERRAMENTO	pt	5	248,74	310,92	1.554,60	0,39 %
12			INSTALAÇÕES HIDROSSANITÁRIAS					4.365,29	1,09 %

SEMED - CNF
 FOLHA 255
 RUBRICA

12.1	89711	SINAPI	TUBO PVC, SERIE NORMAL, ESGOTO PREDIAL, DN 40 MM, FORNECIDO E INSTALADO EM RAMAL DE DESCARGA OU RAMAL DE ESGOTO SANITÁRIO. AF_12/2014	M	22,2	17,12	21,40	475,08	0,12 %
12.2	89848	SINAPI	TUBO PVC, SERIE NORMAL, ESGOTO PREDIAL, DN 100 MM, FORNECIDO E INSTALADO EM SUBCOLETOR AÉREO DE ESGOTO SANITÁRIO. AF_12/2014	M	18,5	26,33	32,91	608,83	0,15 %
12.3	89726	SINAPI	JOELHO 45 GRAUS, PVC, SERIE NORMAL, ESGOTO PREDIAL, DN 40 MM, JUNTA SOLDÁVEL, FORNECIDO E INSTALADO EM RAMAL DE DESCARGA OU RAMAL DE ESGOTO SANITÁRIO, AF_12/2014	UN		7,34	9,17	9,17	0,00 %
12.4	89809	SINAPI	JOELHO 90 GRAUS, PVC, SERIE NORMAL, ESGOTO PREDIAL, DN 100 MM, JUNTA ELÁSTICA, FORNECIDO E INSTALADO EM PRUMADA DE ESGOTO SANITÁRIO OU VENTILAÇÃO. AF_12/2014	UN	1	27,42	34,27	34,27	0,01 %
12.5	89783	SINAPI	JUNÇÃO SIMPLES, PVC, SERIE NORMAL, ESGOTO PREDIAL, DN 40 MM, JUNTA SOLDÁVEL, FORNECIDO E INSTALADO EM RAMAL DE DESCARGA OU RAMAL DE ESGOTO SANITÁRIO. AF_12/2014	UN	2	12,58	15,72	31,44	0,01 %
12.6	89834	SINAPI	JUNÇÃO SIMPLES, PVC, SERIE NORMAL, ESGOTO PREDIAL, DN 100 X 100 MM, JUNTA ELÁSTICA, FORNECIDO E INSTALADO EM PRUMADA DE ESGOTO SANITÁRIO OU VENTILAÇÃO. AF_12/2014	UN	2	50,20	62,75	125,50	0,03 %
12.7	89709	SINAPI	RALO SIFONADO, PVC, DN 100 X 40 MM, JUNTA SOLDÁVEL, FORNECIDO E INSTALADO EM RAMAL DE DESCARGA OU EM RAMAL DE ESGOTO SANITÁRIO. AF_12/2014	UN	4	20,72	25,90	103,60	0,03 %
12.8	89438	SINAPI	TE, PVC, SOLDÁVEL, DN 20MM, INSTALADO EM RAMAL DE DISTRIBUIÇÃO DE ÁGUA - FORNECIMENTO E INSTALAÇÃO. AF_12/2014	UN	4	8,02	10,02	40,08	0,01 %
12.9	89617	SINAPI	TE, PVC, SOLDÁVEL, DN 25MM, INSTALADO EM PRUMADA DE ÁGUA - FORNECIMENTO E INSTALAÇÃO. AF_12/2014	UN	4	6,48	8,10	32,40	0,01 %
12.10	94498	SINAPI	REGISTRO DE GAVETA BRUTO, LATÃO, ROSCÁVEL, 2" - FORNECIMENTO E INSTALAÇÃO. AF_08/2021	UN	1	148,98	186,22	186,22	0,05 %
12.11	91784	SINAPI	(COMPOSIÇÃO REPRESENTATIVA) DO SERVIÇO DE INSTALAÇÃO DE TUBOS DE PVC, SOLDÁVEL, ÁGUA FRIA, DN 20 MM (INSTALADO EM RAMAL, SUB-RAMAL OU RAMAL DE DISTRIBUIÇÃO), INCLUSIVE CONEXÕES, CORTES E FIXAÇÕES, PARA PRÉDIOS. AF_10/2015	M	12,5	38,40	48,00	600,00	0,15 %
12.12	91785	SINAPI	(COMPOSIÇÃO REPRESENTATIVA) DO SERVIÇO DE INSTALAÇÃO DE TUBOS DE PVC, SOLDÁVEL, ÁGUA FRIA, DN 25 MM (INSTALADO EM RAMAL, SUB-RAMAL, RAMAL DE DISTRIBUIÇÃO OU PRUMADA), INCLUSIVE CONEXÕES, CORTES E FIXAÇÕES, PARA PRÉDIOS. AF_10/2015	M	12,5	38,17	47,71	596,37	0,15 %
12.13	91786	SINAPI	(COMPOSIÇÃO REPRESENTATIVA) DO SERVIÇO DE INSTALAÇÃO TUBOS DE PVC, SOLDÁVEL, ÁGUA FRIA, DN 32 MM (INSTALADO EM RAMAL, SUB-RAMAL, RAMAL DE DISTRIBUIÇÃO OU PRUMADA), INCLUSIVE CONEXÕES, CORTES E FIXAÇÕES, PARA PRÉDIOS. AF_10/2015	M	10,2	30,94	38,67	394,43	0,10 %

12.14	102623	SINAPI	CAIXA D'ÁGUA EM POLIETILENO, 1000 LITROS (INCLUSOS TUBOS, CONEXÕES E TORNEIRA DE BÓIA) - FORNECIMENTO E INSTALAÇÃO. AF_06/2021	UN	1	902,32	1.127,90	1.127,90	0,28 %
13			LOUÇAS / METAIS / APARELHOS					8.367,74	2,09 %
13.1	95472	SINAPI	VASO SANITARIO SIFONADO CONVENCIONAL PARA PCD SEM FURO FRONTAL COM LOUÇA BRANCA SEM ASSENTO, INCLUSO CONJUNTO DE LIGAÇÃO PARA BACIA SANITÁRIA AJUSTÁVEL - FORNECIMENTO E INSTALAÇÃO. AF_01/2020	UN	2	717,38	896,72	1.793,44	0,45 %
13.2	86932	SINAPI	VASO SANITÁRIO SIFONADO COM CAIXA ACOPLADA LOUÇA BRANCA - PADRÃO MÉDIO, INCLUSO ENGATE FLEXÍVEL EM METAL CROMADO, 1/2 X 40CM - FORNECIMENTO E INSTALAÇÃO. AF_01/2020	UN	4	514,17	642,71	2.570,84	0,64 %
13.3	100874	SINAPI	PUXADOR PARA PCD, FIXADO NA PORTA - FORNECIMENTO E INSTALAÇÃO. AF_01/2020	UN	2	287,23	359,03	718,06	0,18 %
13.4	86904	SINAPI	LAVATÓRIO LOUÇA BRANCA SUSPENSO, 29,5 X 39CM OU EQUIVALENTE, PADRÃO POPULAR - FORNECIMENTO E INSTALAÇÃO. AF_01/2020	UN	4	137,82	172,27	689,08	0,17 %
13.5	86906	SINAPI	TORNEIRA CROMADA DE MESA, 1/2"OU 3/4," PARA LAVATÓRIO, PADRÃO POPULAR - FORNECIMENTO E INSTALAÇÃO. AF_01/2020	UN	4	55,50	69,37	277,48	0,07 %
13.6	95544	SINAPI	PAPELEIRA DE PAREDE EM METAL CROMADO SEM TAMPA, INCLUSO FIXAÇÃO. AF_01/2020	UN	6	63,51	79,38	476,28	0,12 %
13.7	10759	ORSE	BANCADA EM GRANITO CINZA ANDORINHA, E=2CM	m²	2	439,93	549,91	1.099,82	0,27 %
13.8	86936	SINAPI	CUBA DE EMBUTIR DE AÇO INOXIDÁVEL MÉDIA, INCLUSO VÁLVULA TIPO AMERICANA E SIFÃO TIPO GARRAFA EM METAL CROMADO - FORNECIMENTO E INSTALAÇÃO. AF_01/2020	UN	1	529,26	661,57	661,57	0,17 %
13.9	86911	SINAPI	TORNEIRA CROMADA LONGA, DE PAREDE, 1/2"OU 3/4," PARA PIA DE COZINHA, PADRÃO POPULAR - FORNECIMENTO E INSTALAÇÃO. AF_01/2020	UN	1	64,94	81,17	81,17	0,02 %
14			PINTURA					38.695,68	9,67 %
14.1	8624	ORSE	EMASSAMENTO DE SUPERFÍCIE, COM APLICAÇÃO DE 02 DEMÃOS DE MASSA ACRÍLICA, LIXAMENTO E RETOQUES - REV 01	m²	1020,1	16,99	21,23	21.656,72	5,41 %
14.2	88487	SINAPI	APLICAÇÃO MANUAL DE PINTURA COM TINTA LÁTEX PVA EM PAREDES, DUAS DEMÃOS. AF_06/2014	m²	598,15	12,24	15,30	9.151,69	2,29 %

SEMED - CNF
 FOLHA 2014
 RUBRICA 2

14.3	88489	SINAPI	APLICAÇÃO MANUAL DE PINTURA COM TINTA LÁTEX ACRÍLICA EM PAREDES, DUAS DEMÃOS. AF_06/2014	m²	421,95	13,85	17,31	7.303,95	1,82 %
14.4	100754	SINAPI	PINTURA COM TINTA ACRÍLICA DE ACABAMENTO APLICADA A ROLO OU PINCEL SOBRE SUPERFÍCIES METÁLICAS (EXCETO PERFIL) EXECUTADO EM OBRA (02 DEMÃOS). AF_01/2020	m²	10,65	23,57	29,46	313,74	0,08 %
14.5	102219	SINAPI	PINTURA TINTA DE ACABAMENTO (PIGMENTADA) ESMALTE SINTÉTICO ACETINADO EM MADEIRA, 2 DEMÃOS. AF_01/2021	m²	15,12	14,27	17,83	269,58	0,07 %
15			DIVERSOS					6.559,47	1,64 %
15.1	2387	ORSE	QUADRO ESCOLAR EM FÓRMICA BRANCA COM MOLDURA	m²	9,9	412,39	515,48	5.103,25	1,27 %
15.2	2388	ORSE	QUADRO ESCOLAR PARA MURAL EM FELTRO VERDE	m²	3,3	353,03	441,28	1.456,22	0,36 %
16			CONSTRUÇÃO DE MURO					110.935,36	27,72 %
16.1	2375	ORSE	MURO EM ALVENARIA BLOCO CERÂMICO, E= 0,09M, C/ ALV DE PEDRA 0,35 X 0,60M, PILARES (9X20CM) A CADA 3,0M, CINTAS INFERIOR E SUPERIOR (9X15CM) EM CONCRETO ARMADO FCK=15,0 MPA, C/ CHAPISCO, REBOCO E PINTURA HIDRACOR OU SIMILAR.	m²	302,92	292,98	366,22	110.935,36	27,72 %
17			LIMPEZA DA OBRA					1.634,50	0,41 %
17.1	12637	ORSE	LIMPEZA DE FOSSA ATÉ 5M3	un	1	350,00	437,50	437,50	0,11 %
17.2	2450	ORSE	LIMPEZA GERAL	m²	420	2,28	2,85	1.197,00	0,30 %

Total sem BDI
Total do BDI
Total Geral

320.243,16
80.026,33
400.269,49

ELINE GASPAR DE
 SENA:6071957
 2304

Assinado de forma digital por ELINE GASPAR DE
 SENA:60719572304
 Dados: 2022.11.08 07:38:12 -03'00'

SEMED - CNF
 FOLHA
 RUBRICA



Bancos
 SINAPI - 09/2022 - Maranhão
 SBC - 10/2022 - Maranhão
 ORSE - 08/2022 - Sergipe
 SEINFRA - 027 - Ceará

B.D.I.
 25,0%

Encargos Sociais
 Não Desonerado:
 Horista: 112,90%
 Mensalista: 70,87%

SEMED - CNF
 FOLHA 254
 R
 RUERICA

OBRA - REFORMA DA ESCOLA DE ENSINO FUNDAMENTAL DO PORTÃO - ANEXO

Cronograma Físico e Financeiro								
Item	Descrição	Total Por Etapa	30 DIAS	60 DIAS	90 DIAS	120 DIAS	150 DIAS	180 DIAS
1	SERVIÇOS PRELIMINARES	100,00% 10.792,30	100,00% 10.792,30					
2	DEMOLIÇÃO E RETIRADA	100,00% 8.706,60	100,00% 8.706,60					
3	MOVIMENTAÇÕES DE TERRAS	100,00% 166,02	100,00% 166,02					
4	FUNDAÇÃO	100,00% 1.493,26	50,00% 746,63	50,00% 746,63				
5	PILARES E VIGAS	100,00% 2.658,09	50,00% 1.329,05	50,00% 1.329,05				
6	ALVENARIA/DIVISÓRIAS	100,00% 3.272,77	50,00% 1.636,39	50,00% 1.636,39				
7	COBERTURA	100,00% 75.323,32		25,00% 18.830,83	25,00% 18.830,83	25,00% 18.830,83	25,00% 18.830,83	
8	REVESTIMENTOS E ACABAMENTOS	100,00% 13.638,43			10,00% 1.363,84	30,00% 4.091,53	30,00% 4.091,53	30,00% 4.091,53
9	PAVIMENTAÇÃO	100,00% 51.961,43	10,00% 5.196,14	20,00% 10.392,29	20,00% 10.392,29	20,00% 10.392,29	20,00% 10.392,29	10,00% 5.196,14
10	ESQUADRIAS	100,00% 51.377,34				50,00% 25.688,67	50,00% 25.688,67	
11	INSTALAÇÕES ELÉTRICAS	100,00% 10.321,89	10,00% 1.032,19	20,00% 2.064,38	30,00% 3.096,57	30,00% 3.096,57	10,00% 1.032,19	
12	INSTALAÇÕES HIDROSSANITÁRIAS	100,00% 4.365,29			50,00% 2.182,65	50,00% 2.182,65		
13	LOUÇAS / METAIS / APARELHOS	100,00% 8.367,74					40,00% 3.347,10	60,00% 5.020,64
14	PINTURA	100,00% 38.695,68					50,00% 19.347,84	50,00% 19.347,84
15	DIVERSOS	100,00% 6.559,47						100,00% 6.559,47

16	CONSTRUÇÃO DE MURO	100,00%			25,00%	25,00%	25,00%	25,00%
		110.935,36			27.733,84	27.733,84	27.733,84	27.733,84
17	LIMPEZA DA OBRA	100,00%						100,00%
		1.634,50						1.634,50
Porcentagem			7,4%	8,74%	15,89%	22,99%	27,6%	17,38%
Custo			29.605,31	34.999,55	63.600,01	92.016,37	110.464,28	69.583,97
Porcentagem Acumulado			7,4%	16,14%	32,03%	55,02%	82,62%	100,0%
Custo Acumulado			29.605,31	64.604,86	128.204,87	220.221,24	330.685,52	400.269,49

ELINE GASPAR Assinado de forma digital por ELINE GASPAR DE
 DE SENA:6071957 SENA:60719572304
 2304 Dados: 2022.11.08 07:38:30 -03'00'

SEMED - CNF
 FOLHA 260
 RUBRICA 8



Bancos
SINAPI - 09/2022 - Maranhão
SBC - 10/2022 - Maranhão
ORSE - 08/2022 - Sergipe
SEINFRA - 027 - Ceará

B.D.I.
25,0%

Encargos Sociais
Não Desonerado:
Horista: 112,90%
Mensalista: 70,87%

SEMED - CNF
FOLHA 02/1
RUBRICA 2

OBRA - REFORMA DA ESCOLA DE ENSINO FUNDAMENTAL DO PORTÃO - ANEXO

Curva ABC de Serviços										
Código	Banco	Descrição	Tipo	Und	Quant.	Valor Unit	Total	Peso (%)	Peso Acumulado (%)	
2375	ORSE	MURO EM ALVENARIA BLOCO CERÂMICO, E= 0,09M, C/ ALV DE PEDRA 0,35 X 0,60M, PILARES (9X20CM) A CADA 3,0M, CINTAS INFERIOR E SUPERIOR (9X15CM) EM CONCRETO ARMADO FCK=15,0 MPA, C/ CHAPISCO, REBOCO E PINTURA HIDRACOR OU SIMILAR.	MUROS	m ²	302,92	366,22	110.935,36	27,72	27,72	
276	ORSE	REVISÃO EM COBERTURA COM TELHA CERAMICA TIPO CANAL COMUM, ITABAIANA OU SIMILAR, COM REPOSIÇÃO DE 20% DO MATERIAL	TELHAMENTO	m ²	463,71	92,13	42.721,60	10,67	38,39	
87251	SINAPI	REVESTIMENTO CERÂMICO PARA PISO COM PLACAS TIPO ESMALTADA EXTRA DE DIMENSÕES 45X45 CM APLICADA EM AMBIENTES DE ÁREA MAIOR QUE 10 M2. AF_06/2014	PISO - PISOS	m ²	379,05	69,68	26.412,20	6,60	44,99	
8624	ORSE	EMASSAMENTO DE SUPERFÍCIE, COM APLICAÇÃO DE 02 DEMÃOS DE MASSA ACRÍLICA, LIXAMENTO E RETOQUES - REV 01	LATEX PVA	m ²	1.020,1	21,23	21.656,72	5,41	50,40	
4449	ORSE	FORRO DE PVC, EM RÉGUAS DE 10 OU 20 CM, APLICADO, INCLUSIVE ESTRUTURA PARA FIXAÇÃO (PERFIS EM PVC) MARCA ARAFORROS OU SIMILAR, INSTALADO - REV 06_10/2021	FORROS	m ²	228,03	87,50	19.952,62	4,98	55,38	
94438	SINAPI	(COMPOSIÇÃO REPRESENTATIVA) DO SERVIÇO DE CONTRAPISO EM ARGAMASSA TRAÇO 1:4 (CIM E AREIA), EM BETONEIRA 400 L, ESPESSURA 3 CM ÁREAS SECAS E 3 CM ÁREAS MOLHADAS, PARA EDIFICAÇÃO HABITACIONAL UNIFAMILIAR (CASA) E EDIFICAÇÃO	PISO - PISOS	m ²	379,05	49,56	18.785,71	4,69	60,08	
102234	SINAPI	PINTURA IMUNIZANTE PARA MADEIRA, 2 DEMÃOS. AF_01/2021	PINT - PINTURAS	m ²	463,71	25,92	12.019,36	3,00	63,08	
91338	SINAPI	PORTA DE ALUMÍNIO DE ABRIR COM LAMBRI, COM GUARNIÇÃO, FIXAÇÃO COM PARAFUSOS - FORNECIMENTO E INSTALAÇÃO. AF_12/2019	ESQV - ESQUADRIAS/FERRAGENS/VIDROS	m ²	9,24	1.234,66	11.408,25	2,85	65,93	
99861	SINAPI	GRADIL EM FERRO FIXADO EM VÃOS DE JANELAS, FORMADO POR BARRAS CHATAS DE 25X4,8 MM. AF_04/2019	ESQV - ESQUADRIAS/FERRAGENS/VIDROS	m ²	16,09	686,05	11.038,54	2,76	68,69	
100689	SINAPI	KIT DE PORTA DE MADEIRA FRISADA, SEMI-OCA (LEVE OU MÉDIA), PADRÃO MÉDIO, 80X210CM, ESPESSURA DE 3,5CM, ITENS INCLUSOS: DOBRADIÇAS, MONTAGEM E INSTALAÇÃO DE BATENTE, FECHADURA COM EXECUÇÃO DO FURO - FORNECIMENTO E INSTALAÇÃO. AF_12/2019	ESQV - ESQUADRIAS/FERRAGENS/VIDROS	UN	9,0	1.122,36	10.101,24	2,52	71,21	

4973	ORSE	REVESTIMENTO CERÂMICO PARA PISO OU PAREDE, 45 X 45 CM, LINHA FUOCO BIANCO (PORCELANATO), ELIANE OU SIMILAR, APLICADO COM ARGAMASSA INDUSTRIALIZADA ACIII, REJUNTADO, EXCLUSIVE REGULARIZAÇÃO DE BASE OU EMBOÇO	AZULEJOS E CERÂMICAS	m²	120,42	78,47	9.449,35	2,36	73,57
88487	SINAPI	APLICAÇÃO MANUAL DE PINTURA COM TINTA LÁTEX PVA EM PAREDES, DUAS DEMÃOS. AF_06/2014	PINT - PINTURAS	m²	598,15	15,30	9.151,69	2,29	75,86
94573	SINAPI	JANELA DE ALUMÍNIO DE CORRER COM 4 FOLHAS PARA VIDROS, COM VIDROS, BATENTE, ACABAMENTO COM ACETATO OU BRILHANTE E FERRAGENS. EXCLUSIVE ALIZAR E CONTRAMARCO. FORNECIMENTO E INSTALAÇÃO. AF_12/2019	ESQV - ESQUADRIAS/FERRAGENS/VIDROS	m²	17,6	512,27	9.015,95	2,25	78,11
100701	SINAPI	PORTA DE FERRO, DE ABRIR, TIPO GRADE COM CHAPA, COM GUARNIÇÕES. AF_12/2019	ESQV - ESQUADRIAS/FERRAGENS/VIDROS	m²	10,65	688,78	7.335,50	1,83	79,94
88489	SINAPI	APLICAÇÃO MANUAL DE PINTURA COM TINTA LÁTEX ACRÍLICA EM PAREDES, DUAS DEMÃOS. AF_06/2014	PINT - PINTURAS	m²	421,95	17,31	7.303,95	1,82	81,77
18	ORSE	DEMOLIÇÃO DE PISO CERÂMICO OU LADRILHO	DEMOLIÇÕES / REMOÇÕES	m²	379,05	16,38	6.208,83	1,55	83,32
90778	SINAPI	ENGENHEIRO CIVIL DE OBRA PLENO COM ENCARGOS COMPLEMENTARES	SEDI - SERVIÇOS DIVERSOS	H	40,0	145,72	5.828,80	1,46	84,77
94992	SINAPI	EXECUÇÃO DE PASSEIO (CALÇADA) OU PISO DE CONCRETO COM CONCRETO MOLDADO IN LOCO, FEITO EM OBRA, ACABAMENTO CONVENCIONAL, ESPESSURA 6 CM, ARMADO. AF_07/2016	PISO - PISOS	m²	50,75	101,57	5.154,67	1,29	86,06
2387	ORSE	QUADRO ESCOLAR EM FÓRMICA BRANCA COM MOLDURA	ALAMBRADOS E GRADIS	m²	9,9	515,48	5.103,25	1,27	87,34
74209/001	SINAPI	PLACA DE OBRA EM CHAPA DE ACO GALVANIZADO	CANT - CANTEIRO DE OBRAS	m²	6,0	671,73	4.030,38	1,01	88,34
103329	SINAPI	ALVENARIA DE VEDAÇÃO DE BLOCOS CERÂMICOS FURADOS NA HORIZONTAL DE 9X19X19 CM (ESPESSURA 9 CM) E ARGAMASSA DE ASSENTAMENTO COM PREPARO MANUAL. AF_12/2021	PARE - PAREDES/PAINÉIS	m²	33,44	97,87	3.272,77	0,82	89,16
3316	ORSE	REBOCO OU EMBOÇO EXTERNO, DE PAREDE, COM ARGAMASSA TRAÇO T5 - 1:2:8 (CIMENTO / CAL / AREIA), ESPESSURA 2,5 CM	CONVERSÃO INFOWORCA	m²	66,88	43,57	2.913,96	0,73	89,89

SEMED - CNF
 FOLHA 262
 RUBRICA 0

86932	SINAPI	VASO SANITÁRIO SIFONADO COM CAIXA ACOPLADA LOUÇA BRANCA - PADRÃO MÉDIO, INCLUSO ENGATE FLEXÍVEL EM METAL CROMADO, 1/2 X 40CM - FORNECIMENTO E INSTALAÇÃO. AF_01/2020	INHI - INSTALAÇÕES HIDROSANITÁRIAS	UN	4,0	642,71	2.570,84	0,64	90,53
112210	SBC	JANELA ALUMINIO NATURAL BASCULANTE COM VIDRO	ESQUADRIAS DE ALUMINIO	m²	2,24	859,68	1.925,68	0,48	91,01
95472	SINAPI	VASO SANITÁRIO SIFONADO CONVENCIONAL PARA PCD SEM FURO FRONTAL COM LOUÇA BRANCA SEM ASSENTO, INCLUSO CONJUNTO DE LIGAÇÃO PARA BACIA SANITÁRIA AJUSTÁVEL - FORNECIMENTO E INSTALAÇÃO. AF_01/2020	INHI - INSTALAÇÕES HIDROSANITÁRIAS	UN	2,0	896,72	1.793,44	0,45	91,46
91926	SINAPI	CABO DE COBRE FLEXÍVEL ISOLADO, 2,5 MM², ANTI-CHAMA 450/750 V, PARA CIRCUITOS TERMINAIS - FORNECIMENTO E INSTALAÇÃO. AF_12/2015	INEL - INSTALAÇÃO ELÉTRICA/ELETRIFICAÇÃO E ILUMINAÇÃO EXTERNA	M	360,25	4,72	1.700,38	0,42	91,89
94965	SINAPI	CONCRETO FCK = 25MPA, TRAÇO 1:2,3:2,7 (EM MASSA SECA DE CIMENTO/ AREIA MÉDIA/ BRITA 1) - PREPARO MECÂNICO COM BETONEIRA 400 L. AF_05/2021	FUES - FUNDAÇÕES E ESTRUTURAS	m³	2,75	604,86	1.663,36	0,42	92,30
88648	SINAPI	RODAPÊ CERÂMICO DE 7CM DE ALTURA COM PLACAS TIPO ESMALTADA EXTRA DE DIMENSÕES 35X35CM. AF_06/2014	PISO - PISOS	M	165,35	9,73	1.608,85	0,40	92,70
3397	ORSE	PONTO DE TOMADA 3P PARA AR CONDICIONADO ATÉ 3000 VA, COM ELETRODUTO DE PVC FLEXÍVEL SANFONADO EMBUTIDO Ø 3/4", INCLUINDO CONJUNTO ASTOP/30A-220V, INCLUSIVE ATERRAMENTO	CONVERSÃO INFOWORCA	pt	5,0	310,92	1.554,60	0,39	93,09
2388	ORSE	QUADRO ESCOLAR PARA MURAL EM FELTRO VERDE	MOBILIÁRIO	m²	3,3	441,28	1.456,22	0,36	93,46
91933	SINAPI	CABO DE COBRE FLEXÍVEL ISOLADO, 10 MM², ANTI-CHAMA 0,6/1,0 KV, PARA CIRCUITOS TERMINAIS - FORNECIMENTO E INSTALAÇÃO. AF_12/2015	INEL - INSTALAÇÃO ELÉTRICA/ELETRIFICAÇÃO E ILUMINAÇÃO EXTERNA	M	80,65	17,81	1.436,37	0,36	93,81
022194	SBC	RETIRADA GRADES DE FERRO	DEMOLICOES	m²	19,87	71,22	1.415,14	0,35	94,17
2450	ORSE	LIMPEZA GERAL	LIMPEZA	m²	420,0	2,85	1.197,00	0,30	94,47
102623	SINAPI	CAIXA D'ÁGUA EM POLIETILENO, 1000 LITROS (INCLUSOS TUBOS, CONEXÕES E TORNEIRA DE BÓIA) - FORNECIMENTO E INSTALAÇÃO. AF_06/2021	INHI - INSTALAÇÕES HIDROSANITÁRIAS	UN	1,0	1.127,90	1.127,90	0,28	94,75
10759	ORSE	BANCADA EM GRANITO CINZA ANDORINHA, E=2CM	CONVERSÃO INFOWORCA	m²	2,0	549,91	1.099,82	0,27	95,02

SEMED - CNF
FOLHA 09
RUBRICA 2

91929	SINAPI	CABO DE COBRE FLEXÍVEL ISOLADO, 4 MM², ANTI-CHAMA 0,6/1,0 KV, PARA CIRCUITOS TERMINAIS - FORNECIMENTO E INSTALAÇÃO. AF_12/2015	INEL - INSTALAÇÃO ELÉTRICA/ELETRIFICAÇÃO E ILUMINAÇÃO EXTERNA	M	125,15	7,87	984,93	0,25	95,27
98524	SINAPI	LIMPEZA MANUAL DE VEGETAÇÃO EM TERRENO COM ENXADA. AF_05/2018	URBA - URBANIZAÇÃO	m²	324,0	2,88	933,12	0,23	95,50
98561	SINAPI	IMPERMEABILIZAÇÃO DE PAREDES COM ARGAMASSA DE CIMENTO E AREIA, COM ADITIVO IMPERMEABILIZANTE, E = 2CM. AF_06/2018	IMPE - IMPERMEABILIZAÇÕES E PROTEÇÕES DIVERSAS	m²	19,55	47,23	923,34	0,23	95,73
103670	SINAPI	LANÇAMENTO COM USO DE BALDES, ADENSAMENTO E ACABAMENTO DE CONCRETO EM ESTRUTURAS. AF_02/2022	FUES - FUNDAÇÕES E ESTRUTURAS	m³	2,75	283,12	778,58	0,19	95,93
100919	SINAPI	LÂMPADA FLUORESCENTE ESPIRAL BRANCA 45 W, BASE E27 - FORNECIMENTO E INSTALAÇÃO. AF_02/2020	INEL - INSTALAÇÃO ELÉTRICA/ELETRIFICAÇÃO E ILUMINAÇÃO EXTERNA	UN	13,0	59,42	772,46	0,19	96,12
100874	SINAPI	PUXADOR PARA PCD, FIXADO NA PORTA - FORNECIMENTO E INSTALAÇÃO. AF_01/2020	INHI - INSTALAÇÕES HIDROS SANITÁRIAS	UN	2,0	359,03	718,06	0,18	96,30
86904	SINAPI	LAVATÓRIO LOUÇA BRANCA SUSPENSO, 29,5 X 39CM OU EQUIVALENTE, PADRÃO POPULAR - FORNECIMENTO E INSTALAÇÃO. AF_01/2020	INHI - INSTALAÇÕES HIDROS SANITÁRIAS	UN	4,0	172,27	689,08	0,17	96,47
86936	SINAPI	CUBA DE EMBUTIR DE AÇO INOXIDÁVEL MÉDIA, INCLUSO VÁLVULA TIPO AMERICANA E SIFÃO TIPO GARRAFA EM METAL CROMADO - FORNECIMENTO E INSTALAÇÃO. AF_01/2020	INHI - INSTALAÇÕES HIDROS SANITÁRIAS	UN	1,0	661,57	661,57	0,17	96,64
91857	SINAPI	ELETRODUTO FLEXÍVEL CORRUGADO REFORÇADO, PVC, DN 32 MM (1"), PARA CIRCUITOS TERMINAIS, INSTALADO EM PAREDE - FORNECIMENTO E INSTALAÇÃO. AF_12/2015	INEL - INSTALAÇÃO ELÉTRICA/ELETRIFICAÇÃO E ILUMINAÇÃO EXTERNA	M	40,2	15,97	641,99	0,16	96,80
100435	SINAPI	RUFO EM FIBROCIMENTO PARA TELHA ONDULADA E = 6 MM, ABA DE 26 CM, INCLUSO TRANSPORTE VERTICAL, EXCETO CONTRARRUFO. AF_07/2019	COBE - COBERTURA	M	6,8	92,61	629,74	0,16	96,96
89848	SINAPI	TUBO PVC, SERIE NORMAL, ESGOTO PREDIAL, DN 100 MM, FORNECIDO E INSTALADO EM SUBCOLETOR AÉREO DE ESGOTO SANITÁRIO. AF_12/2014	INHI - INSTALAÇÕES HIDROS SANITÁRIAS	M	18,5	32,91	608,83	0,15	97,11
96546	SINAPI	ARMAÇÃO DE BLOCO, VIGA BALDRAME OU SAPATA UTILIZANDO AÇO CA-50 DE 10 MM - MONTAGEM. AF_06/2017	FUES - FUNDAÇÕES E ESTRUTURAS	KG	34,12	17,73	604,94	0,15	97,26
92762	SINAPI	ARMAÇÃO DE PILAR OU VIGA DE ESTRUTURA CONVENCIONAL DE CONCRETO ARMADO UTILIZANDO AÇO CA-50 DE 10,0 MM - MONTAGEM. AF_06/2022	FUES - FUNDAÇÕES E ESTRUTURAS	KG	37,6	15,98	600,84	0,15	97,41
91784	SINAPI	(COMPOSIÇÃO REPRESENTATIVA) DO SERVIÇO DE INSTALAÇÃO DE TUBOS DE PVC, SOLDÁVEL, ÁGUA FRIA, DN 20 MM (INSTALADO EM RAMAL, SUB-RAMAL OU RAMAL DE DISTRIBUIÇÃO), INCLUSIVE CONEXÕES, CORTES E FIXAÇÕES, PARA PRÉDIOS. AF_10/2015	INHI - INSTALAÇÕES HIDROS SANITÁRIAS	M	12,5	48,00	600,00	0,15	97,56

SEMED - CNF
 FOLHA 02/4
 RUBRICA

91785	SINAPI	(COMPOSIÇÃO REPRESENTATIVA) DO SERVIÇO DE INSTALAÇÃO DE TUBOS DE PVC, SOLDÁVEL, ÁGUA FRIA, DN 25 MM (INSTALADO EM RAMAL, SUB-RAMAL, RAMAL DE DISTRIBUIÇÃO OU PRUMADA), INCLUSIVE CONEXÕES, CORTES E FIXAÇÕES, PARA PRÉDIOS, AF_10/2015	INHI - INSTALAÇÕES HIDROSANITÁRIAS	M	12,5	47,71	596,37	0,15	97,71
91855	SINAPI	ELETRODUTO FLEXÍVEL CORRUGADO REFORÇADO, PVC, DN 25 MM (3/4"), PARA CIRCUITOS TERMINAIS, INSTALADO EM PAREDE - FORNECIMENTO E INSTALAÇÃO. AF_12/2015	INEL - INSTALAÇÃO ELÉTRICA/ELETRIFICAÇÃO E ILUMINAÇÃO EXTERNA	M	50,25	11,11	558,27	0,14	97,85
97645	SINAPI	REMOÇÃO DE JANELAS, DE FORMA MANUAL, SEM REAPROVEITAMENTO. AF_12/2017	SERP - SERVIÇOS PRELIMINARES	m²	17,6	31,66	557,21	0,14	97,99
101875	SINAPI	QUADRO DE DISTRIBUIÇÃO DE ENERGIA EM CHAPA DE AÇO GALVANIZADO, DE EMBUTIR, COM BARRAMENTO TRIFÁSICO, PARA 12 DISJUNTORES DIN 100A - FORNECIMENTO E INSTALAÇÃO. AF_10/2020	INEL - INSTALAÇÃO ELÉTRICA/ELETRIFICAÇÃO E ILUMINAÇÃO EXTERNA	UN	1,0	556,73	556,73	0,14	98,13
1857	ORSE	PORTA EM AÇO, EM CHAPA GALVANIZADA Nº24, RAIADA, DE ENROLAR	ESQUADRIAS DE FERRO	m²	2,15	256,83	552,18	0,14	98,26
91930	SINAPI	CABO DE COBRE FLEXÍVEL ISOLADO, 6 MM², ANTI-CHAMA 450/750 V, PARA CIRCUITOS TERMINAIS - FORNECIMENTO E INSTALAÇÃO. AF_12/2015	INEL - INSTALAÇÃO ELÉTRICA/ELETRIFICAÇÃO E ILUMINAÇÃO EXTERNA	M	50,5	10,26	518,13	0,13	98,39
95544	SINAPI	PAPELEIRA DE PAREDE EM METAL CROMADO SEM TAMPA, INCLUSO FIXAÇÃO. AF_01/2020	INHI - INSTALAÇÕES HIDROSANITÁRIAS	UN	6,0	79,38	476,28	0,12	98,51
89711	SINAPI	TUBO PVC, SERIE NORMAL, ESGOTO PREDIAL, DN 40 MM, FORNECIDO E INSTALADO EM RAMAL DE DESCARGA OU RAMAL DE ESGOTO SANITÁRIO. AF_12/2014	INHI - INSTALAÇÕES HIDROSANITÁRIAS	M	22,2	21,40	475,08	0,12	98,63
92419	SINAPI	MONTAGEM E DESMONTAGEM DE FÔRMA DE PILARES RETANGULARES E ESTRUTURAS SIMILARES, PÉ-DIREITO SIMPLES, EM CHAPA DE MADEIRA COMPENSADA RESINADA, 4 UTILIZAÇÕES. AF_09/2020	FUES - FUNDAÇÕES E ESTRUTURAS	m²	4,6	95,90	441,14	0,11	98,74
12637	ORSE	LIMPEZA DE FOSSA ATÉ 5M3	FOSSAS SÉPTICAS	un	1,0	437,50	437,50	0,11	98,85
92017	SINAPI	TOMADA BAIXA DE EMBUTIR (3 MÓDULOS), 2P+T 20 A, INCLUINDO SUPORTE E PLACA - FORNECIMENTO E INSTALAÇÃO. AF_12/2015	INEL - INSTALAÇÃO ELÉTRICA/ELETRIFICAÇÃO E ILUMINAÇÃO EXTERNA	UN	5,0	81,16	405,80	0,10	98,95
91786	SINAPI	(COMPOSIÇÃO REPRESENTATIVA) DO SERVIÇO DE INSTALAÇÃO TUBOS DE PVC, SOLDÁVEL, ÁGUA FRIA, DN 32 MM (INSTALADO EM RAMAL, SUB-RAMAL, RAMAL DE DISTRIBUIÇÃO OU PRUMADA), INCLUSIVE CONEXÕES, CORTES E FIXAÇÕES, PARA PRÉDIOS. AF_10/2015	INHI - INSTALAÇÕES HIDROSANITÁRIAS	M	10,2	38,67	394,43	0,10	99,05
87878	SINAPI	CHAPISCO APLICADO EM ALVENARIAS E ESTRUTURAS DE CONCRETO INTERNAS, COM COLHER DE PEDREIRO. ARGAMASSA TRAÇO 1:3 COM PREPARO MANUAL. AF_06/2014	REVE - REVESTIMENTO E TRATAMENTO DE SUPERFÍCIES	m²	66,88	5,26	351,78	0,09	99,14
100754	SINAPI	PINTURA COM TINTA ACRÍLICA DE ACABAMENTO APLICADA A ROLO OU PINCEL SOBRE SUPERFÍCIES METÁLICAS (EXCETO PERFIL) EXECUTADO EM OBRA (02 DEMÃOS). AF_01/2020	PINT - PINTURAS	m²	10,65	29,46	313,74	0,08	99,22
92009	SINAPI	TOMADA BAIXA DE EMBUTIR (2 MÓDULOS), 2P+T 20 A, INCLUINDO SUPORTE E PLACA - FORNECIMENTO E INSTALAÇÃO. AF_12/2015	INEL - INSTALAÇÃO ELÉTRICA/ELETRIFICAÇÃO E ILUMINAÇÃO EXTERNA	UN	5,0	58,33	291,65	0,07	99,29

SEMED - CNF
 FOLHA 25
 RUBRICA 8

91959	SINAPI	INTERRUPTOR SIMPLES (2 MÓDULOS), 10A/250V, INCLUINDO SUPORTE E PLACA - FORNECIMENTO E INSTALAÇÃO. AF_12/2015	INEL - INSTALAÇÃO ELÉTRICA/ELETRIFICAÇÃO E ILUMINAÇÃO EXTERNA	UN	6,0	48,37	290,22	0,07	99,36
86906	SINAPI	TORNEIRA CROMADA DE MESA, 1/2"OU 3/4" PARA LAVATÓRIO, PADRÃO POPULAR - FORNECIMENTO E INSTALAÇÃO. AF_01/2020	INHI - INSTALAÇÕES HIDROS SANITÁRIAS	UN	4,0	69,37	277,48	0,07	99,43
102219	SINAPI	PINTURA TINTA DE ACABAMENTO (PIGMENTADA) ESMALTE SINTÉTICO ACETINADO EM MADEIRA, 2 DEMÃOS. AF_01/2021	PINT - PINTURAS	m²	15,12	17,83	269,58	0,07	99,50
94498	SINAPI	REGISTRO DE GAVETA BRUTO, LATÃO, ROSCÁVEL, 2" - FORNECIMENTO E INSTALAÇÃO. AF_08/2021	INHI - INSTALAÇÕES HIDROS SANITÁRIAS	UN	1,0	186,22	186,22	0,05	99,54
92001	SINAPI	TOMADA BAIXA DE EMBUTIR (1 MÓDULO), 2P+T 20 A, INCLUINDO SUPORTE E PLACA - FORNECIMENTO E INSTALAÇÃO. AF_12/2015	INEL - INSTALAÇÃO ELÉTRICA/ELETRIFICAÇÃO E ILUMINAÇÃO EXTERNA	UN	5,0	35,50	177,50	0,04	99,59
101890	SINAPI	DISJUNTOR MONOPOLAR TIPO NEMA, CORRENTE NOMINAL DE 10 ATÉ 30A - FORNECIMENTO E INSTALAÇÃO. AF_10/2020	INEL - INSTALAÇÃO ELÉTRICA/ELETRIFICAÇÃO E ILUMINAÇÃO EXTERNA	UN	10,0	17,08	170,80	0,04	99,63
97644	SINAPI	REMOÇÃO DE PORTAS, DE FORMA MANUAL, SEM REAPROVEITAMENTO. AF_12/2017	SERP - SERVIÇOS PRELIMINARES	m²	15,12	8,75	132,30	0,03	99,66
89834	SINAPI	JUNÇÃO SIMPLES, PVC, SERIE NORMAL, ESGOTO PREDIAL, DN 100 X 100 MM, JUNTA ELÁSTICA, FORNECIDO E INSTALADO EM PRUMADA DE ESGOTO SANITÁRIO OU VENTILAÇÃO. AF_12/2014	INHI - INSTALAÇÕES HIDROS SANITÁRIAS	UN	2,0	62,75	125,50	0,03	99,70
97661	SINAPI	REMOÇÃO DE CABOS ELÉTRICOS, DE FORMA MANUAL, SEM REAPROVEITAMENTO. AF_12/2017	SERP - SERVIÇOS PRELIMINARES	M	200,5	0,62	124,31	0,03	99,73
91953	SINAPI	INTERRUPTOR SIMPLES (1 MÓDULO), 10A/250V, INCLUINDO SUPORTE E PLACA - FORNECIMENTO E INSTALAÇÃO. AF_12/2015	INEL - INSTALAÇÃO ELÉTRICA/ELETRIFICAÇÃO E ILUMINAÇÃO EXTERNA	UN	4,0	30,48	121,92	0,03	99,76
89709	SINAPI	RALO SIFONADO, PVC, DN 100 X 40 MM, JUNTA SOLDÁVEL, FORNECIDO E INSTALADO EM RAMAL DE DESCARGA OU EM RAMAL DE ESGOTO SANITÁRIO. AF_12/2014	INHI - INSTALAÇÕES HIDROS SANITÁRIAS	UN	4,0	25,90	103,60	0,03	99,78
97612	SINAPI	LÂMPADA COMPACTA FLUORESCENTE DE 20 W, BASE E27 - FORNECIMENTO E INSTALAÇÃO. AF_02/2020	INEL - INSTALAÇÃO ELÉTRICA/ELETRIFICAÇÃO E ILUMINAÇÃO EXTERNA	UN	4,0	23,97	95,88	0,02	99,81
97663	SINAPI	REMOÇÃO DE LOUÇAS, DE FORMA MANUAL, SEM REAPROVEITAMENTO. AF_12/2017	SERP - SERVIÇOS PRELIMINARES	UN	8,0	11,53	92,24	0,02	99,83
96527	SINAPI	ESCAVAÇÃO MANUAL DE VALA PARA VIGA BALDRAME (INCLUINDO ESCAVAÇÃO PARA COLOCAÇÃO DE FÔRMAS). AF_06/2017	MOVT - MOVIMENTO DE TERRA	m³	0,68	123,06	83,68	0,02	99,85

SEMED - CNIF
FOLHA
RUBRICA

86911	SINAPI	TORNEIRA CROMADA LONGA, DE PAREDE, 1/2"OU 3/4", PARA P/IA DE COZINHA. PADRÃO POPULAR - FORNECIMENTO E INSTALAÇÃO. AF_01/2020	INHI - INSTALAÇÕES HIDROS SANITÁRIAS	UN	1,0	81,17	81,17	0,02	99,87
97631	SINAPI	DEMOLIÇÃO DE ARGAMASSAS, DE FORMA MANUAL, SEM REAPROVEITAMENTO. AF_12/2017	SERP - SERVIÇOS PRELIMINARES	m²	19,55	3,12	60,99	0,02	99,89
94319	SINAPI	ATERRO MANUAL DE VALAS COM SOLO ARGILÓ-ARENOSO E COMPACTAÇÃO MECANIZADA. AF_05/2016	MOVT - MOVIMENTO DE TERRA	m³	0,5	117,78	58,89	0,01	99,90
97666	SINAPI	REMOÇÃO DE METAIS SANITÁRIOS, DE FORMA MANUAL, SEM REAPROVEITAMENTO. AF_12/2017	SERP - SERVIÇOS PRELIMINARES	UN	6,0	8,42	50,52	0,01	99,91
92800	SINAPI	CORTE E DOBRA DE AÇO CA-60, DIÂMETRO DE 5,0 MM. AF_06/2022	FUES - FUNDAÇÕES E ESTRUTURAS	KG	3,42	14,36	49,11	0,01	99,93
97611	SINAPI	LÂMPADA COMPACTA FLUORESCENTE DE 15 W, BASE E27 - FORNECIMENTO E INSTALAÇÃO. AF_02/2020	INEL - INSTALAÇÃO ELÉTRICA/ELETRIFICAÇÃO E ILUMINAÇÃO EXTERNA	UN	2,0	22,13	44,26	0,01	99,94
89438	SINAPI	TE, PVC, SOLDÁVEL, DN 20MM, INSTALADO EM RAMAL DE DISTRIBUIÇÃO DE ÁGUA - FORNECIMENTO E INSTALAÇÃO. AF_12/2014	INHI - INSTALAÇÕES HIDROS SANITÁRIAS	UN	4,0	10,02	40,08	0,01	99,95
89809	SINAPI	JOELHO 90 GRAUS, PVC, SERIE NORMAL, ESGOTO PREDIAL, DN 100 MM, JUNTA ELÁSTICA, FORNECIDO E INSTALADO EM PRUMADA DE ESGOTO SANITÁRIO OU VENTILAÇÃO. AF_12/2014	INHI - INSTALAÇÕES HIDROS SANITÁRIAS	UN	1,0	34,27	34,27	0,01	99,96
89617	SINAPI	TE, PVC, SOLDÁVEL, DN 25MM, INSTALADO EM PRUMADA DE ÁGUA - FORNECIMENTO E INSTALAÇÃO. AF_12/2014	INHI - INSTALAÇÕES HIDROS SANITÁRIAS	UN	4,0	8,10	32,40	0,01	99,96
89783	SINAPI	JUNÇÃO SIMPLES, PVC, SERIE NORMAL, ESGOTO PREDIAL, DN 40 MM, JUNTA SOLDÁVEL, FORNECIDO E INSTALADO EM RAMAL DE DESCARGA OU RAMAL DE ESGOTO SANITÁRIO. AF_12/2014	INHI - INSTALAÇÕES HIDROS SANITÁRIAS	UN	2,0	15,72	31,44	0,01	99,97
97622	SINAPI	DEMOLIÇÃO DE ALVENARIA DE BLOCO FURADO, DE FORMA MANUAL, SEM REAPROVEITAMENTO. AF_12/2017	SERP - SERVIÇOS PRELIMINARES	m³	0,5	53,27	26,63	0,01	99,98
97665	SINAPI	REMOÇÃO DE LUMINÁRIAS, DE FORMA MANUAL, SEM REAPROVEITAMENTO. AF_12/2017	SERP - SERVIÇOS PRELIMINARES	UN	21,0	1,21	25,41	0,01	99,99
96523	SINAPI	ESCAVAÇÃO MANUAL PARA BLOCO DE COROAMENTO OU SAPATA (INCLUINDO ESCAVAÇÃO PARA COLOCAÇÃO DE FÓRMAS). AF_06/2017	MOVT - MOVIMENTO DE TERRA	m³	0,25	93,80	23,45	0,01	99,99
96617	SINAPI	LASTRO DE CONCRETO MAGRO, APLICADO EM BLOCOS DE COROAMENTO OU SAPATAS, ESPESSURA DE 3 CM. AF_08/2017	FUES - FUNDAÇÕES E ESTRUTURAS	m²	0,64	20,95	13,40	0,00	99,99

SEMED - CNF
FOLHA
RUBRICA

97660	SINAPI	REMOÇÃO DE INTERRUPTORES/TOMADAS ELÉTRICAS, DE FORMA MANUAL, SEM REAPROVEITAMENTO. AF_12/2017	SERP - SERVIÇOS PRELIMINARES	UN	21,0	0,62	13,02	0,00	100,00
89726	SINAPI	JOELHO 45 GRAUS, PVC, SERIE NORMAL, ESGOTO PREDIAL, DN 40 MM, JUNTA SOLDÁVEL, FORNECIDO E INSTALADO EM RAMAL DE DESCARGA OU RAMAL DE ESGOTO SANITÁRIO. AF_12/2014	INHI - INSTALAÇÕES HIDROSANITÁRIAS	UN	1,0	9,17	9,17	0,00	100,00

Total sem BDI	320.243,16
Total do BDI	80.026,33
Total Geral	400.269,49

ELINE
 GASPAR DE
 SENA:607195
 72304

Assinado de forma
 digital por ELINE
 GASPAR DE
 SENA:60719572304
 Dados: 2022.11.08
 07:38:52 -03'00'

SEMED - CNE
 FOLHA
 RUBRICA

Apêndice 10 – Encargos Sociais – Maranhão

MARANHÃO		VIGÊNCIA A PARTIR DE: 10/2021			
ENCARGOS SOCIAIS SOBRE A MÃO DE OBRA					
CÓDIGO	DESCRIÇÃO	COM DESONERAÇÃO		SEM DESONERAÇÃO	
		HORISTA %	MENSALISTA %	HORISTA %	MENSALISTA %
GRUPO A					
A1	INSS	0,00%	0,00%	20,00%	20,00%
A2	SESI	1,50%	1,50%	1,50%	1,50%
A3	SENAI	1,00%	1,00%	1,00%	1,00%
A4	INCRA	0,20%	0,20%	0,20%	0,20%
A5	SEBRAE	0,60%	0,60%	0,60%	0,60%
A6	Salário Educação	2,50%	2,50%	2,50%	2,50%
A7	Seguro Contra Acidentes de Trabalho	3,00%	3,00%	3,00%	3,00%
A8	FGTS	8,00%	8,00%	8,00%	8,00%
A9	SECONCI	1,00%	1,00%	1,00%	1,00%
A	Total	17,80%	17,80%	37,80%	37,80%
GRUPO B					
B1	Repouso Semanal Remunerado	17,87%	Não incide	17,87%	Não incide
B2	Feriados	3,95%	Não incide	3,95%	Não incide
B3	Auxílio - Enfermidade	0,85%	0,66%	0,85%	0,66%
B4	13º Salário	10,84%	8,33%	10,84%	8,33%
B5	Licença Paternidade	0,07%	0,06%	0,07%	0,06%
B6	Faltas Justificadas	0,72%	0,56%	0,72%	0,56%
B7	Dias de Chuvas	1,48%	Não incide	1,48%	Não incide
B8	Auxílio Acidente de Trabalho	0,10%	0,08%	0,10%	0,08%
B9	Férias Gozadas	9,13%	7,02%	9,13%	7,02%
B10	Salário Maternidade	0,03%	0,02%	0,03%	0,02%
B	Total	45,04%	16,73%	45,04%	16,73%
GRUPO C					
C1	Aviso Prévio Indenizado	4,49%	3,46%	4,49%	3,46%
C2	Aviso Prévio Trabalhado	0,11%	0,08%	0,11%	0,08%
C3	Férias Indenizadas	4,54%	3,49%	4,54%	3,49%
C4	Depósito Rescisão Sem Justa Causa	3,11%	2,39%	3,11%	2,39%
C5	Indenização Adicional	0,38%	0,29%	0,38%	0,29%
C	Total	12,63%	9,71%	12,63%	9,71%
GRUPO D					
D1	Reincidência de Grupo A sobre Grupo B	8,02%	2,98%	17,03%	6,32%
D2	Reincidência de Grupo A sobre Aviso Prévio Trabalhado e Reincidência do FGTS sobre Aviso Prévio Indenizado	0,38%	0,29%	0,40%	0,31%
D	Total	8,40%	3,27%	17,43%	6,63%
TOTAL(A+B+C+D)		83,87%	47,51%	112,90%	70,87%

Fonte: Informação Dias de Chuva – INMET



OBRA - REFORMA DA ESCOLA DE ENSINO FUNDAMENTAL DO PORTÃO - ANEXO

COMPOSIÇÃO DE B.D.I.

CÁLCULO DE BDI		Construção de Edifícios			Rodovias e Ferrovias - Infra Urbana, praças, calçadas, etc.			Abastecimento de Água, Coleta de Esgoto			Fornecimento de materiais e equipamentos			Construção e Manutenção de Estações e Redes de Distribuição de Energia Elétrica			Portuárias, Marítimas e Fluviais		
		1º Q	Médio	3º Q	1º Q	Médio	3º Q	1º Q	Médio	3º Q	1º Q	Médio	3º Q	1º Q	Médio	3º Q	1º Q	Médio	3º Q
Item componente do BDI	% Informado																		
Administração Central (AC)	3,00	3,00	4,00	5,50	3,80	4,01	4,67	3,43	4,93	6,71	1,50	3,45	4,49	5,29	5,92	7,93	4,00	5,52	7,85
Seguro (S) e Garantia (G)	0,76	0,80	0,80	1,00	0,32	0,40	0,74	0,28	0,49	0,75	0,30	0,48	0,82	0,25	0,51	0,56	0,81	1,22	1,96
Risco	1,27	0,97	1,27	1,27	0,50	0,56	0,97	1,00	1,39	1,74	0,56	0,85	0,89	1,00	1,48	1,97	1,46	2,32	3,16
Despesas Financeiras (DF)	1,23	0,59	1,23	1,39	1,02	1,11	1,21	0,94	0,99	1,17	0,85	0,85	1,11	1,01	1,07	1,11	0,94	1,02	1,33
Lucro (L)	7,40	6,16	7,40	8,96	6,84	7,30	8,69	6,74	8,04	9,40	3,50	5,11	6,22	8,00	8,31	9,51	7,14	8,40	10,43
Impostos (I) - PIS, COFINS, ISSQN	8,65	Conforme Legislação Específica																	
Contribuição Previdenciária (I) - CPRB	0,00	Alíquota definida pela lei 12.844/13 (CPRB – contribuição previdenciária sobre a receita bruta).																	

Observações

- 1) Preencher apenas a coluna % Informado (Coluna B)
- 2) Os Tributos normalmente aplicáveis são: PIS (0,65%), COFINS (3,00%) e ISS (variável até 5,00% conforme o município).
- 3) O cálculo do BDI se baseia na fórmula abaixo utilizada pelo Acórdão 2622/13 do TCU.

B.D.I = 25,00%

Fórmula Utilizada:

$$BDI = \left\{ \left[\frac{(1 + AC + G + R) * (1 + DF) * (1 + L)}{1 - I} \right] - 1 \right\} * 100$$

VALORES DE BDI POR TIPO DE OBRA			
Tipo de Obra	1º Q	Médio	3º Q
Construção de Edifícios	20,34	22,12	25,00
Construção de Rodovias e Ferrovias - Infra Urbana, praças, etc.	19,80	20,97	24,23
Rede de Abastecimento de Água, Coleta de Esgotos	20,76	24,18	26,44
Estações e Redes de Distribuição de Energia Elétrica	24,00	25,84	27,86
Obras Portuárias, Marítimas e Fluviais	22,80	27,48	30,95
Fornecimento de Materiais e Equipamentos	11,10	14,02	16,80

ELINE GASPARD DE SENA:60719572304
572304

Assinado de forma digital por ELINE GASPARD DE SENA:60719572304
 Dados: 2022.11.08 07:39:07 -03'00'

Observações sobre os % informados no cálculo do BDI, neste caso:

OS VALORES % INFORMADO ENQUADRAM-SE NOS LIMITES DO ACÓRDÃO 2622/2013-TCU

OS VALORES % INFORMADO DE AC,S,G,R, E DF ESTÃO NOS VALORES MÍNIMOS DOS LIMITES DO ACÓRDÃO 2622/2013-TCU-PLENÁRIO

OS VALORES % INFORMADO DE L FOI CONSIDERADO VALOR ABAIXO DO MÍNIMO DO LIMITE DO ACÓRDÃO 2622/2013-TCU

OS VALORES % INFORMADO DE I FOI CONSIDERADO OS PERCENTUAIS INDICADOS DO ITEM 2) DO CAMPO OBSERVAÇÕES DO ACÓRDÃO 2622/2013-TCU

OS VALORES % INFORMADO DE (CPRB) FOI CONSIDERADO O PERCENTUAL INDICADO PELA LEI 12.844/13.

Acórdão

64.1. para alguns tipos de obras como construção e reforma de edifícios, ou saneamento e obras hídricas, ou ainda, rodoviárias e ferroviárias, não há aparente vantagem em se desagregar em dois tipos distintos de obras com BDIs específicos, tendo em vista que cada agrupamento desses possui mais características gerais comuns que diferenciadas.

SEMED - CNF
 FOLHA 04
 RUCERICA

COORDENADAS
 LAT: -2°9'133.47"S
 LONG: -45°82'38.65"W

SEMED - CNE
 FOLHA
 RUBERICA

 A CONSTRUIR
 A MANTER
 A DEMOLIR

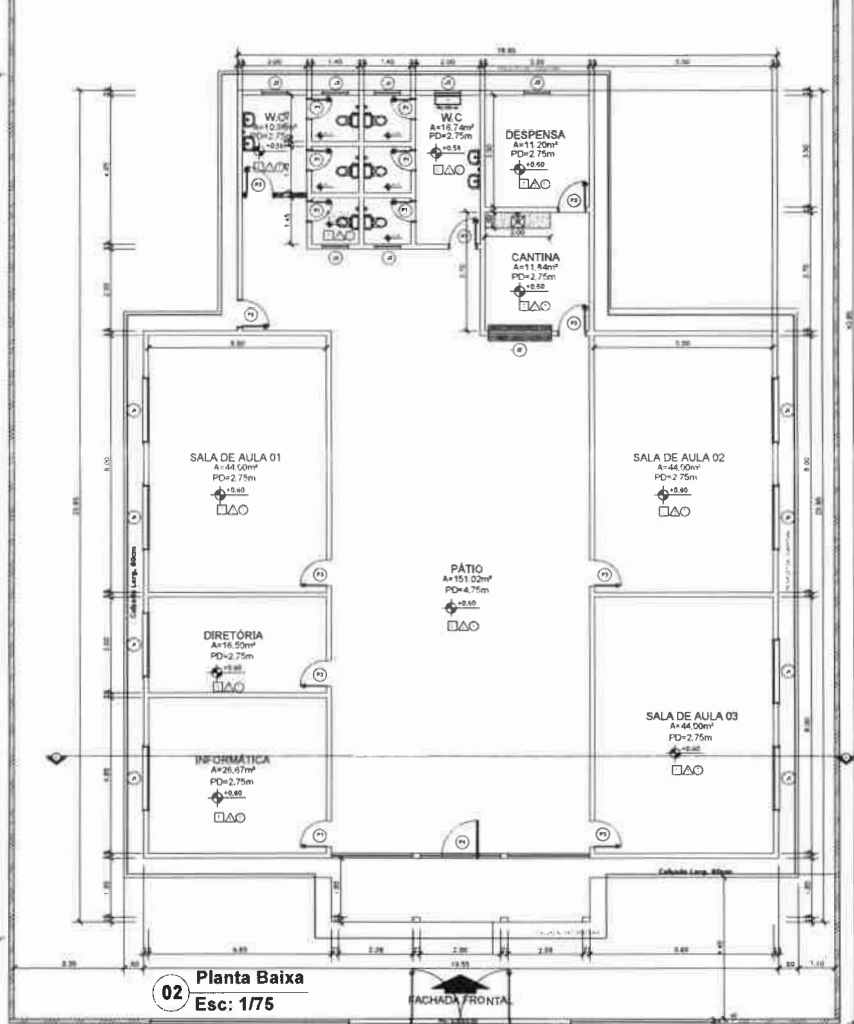
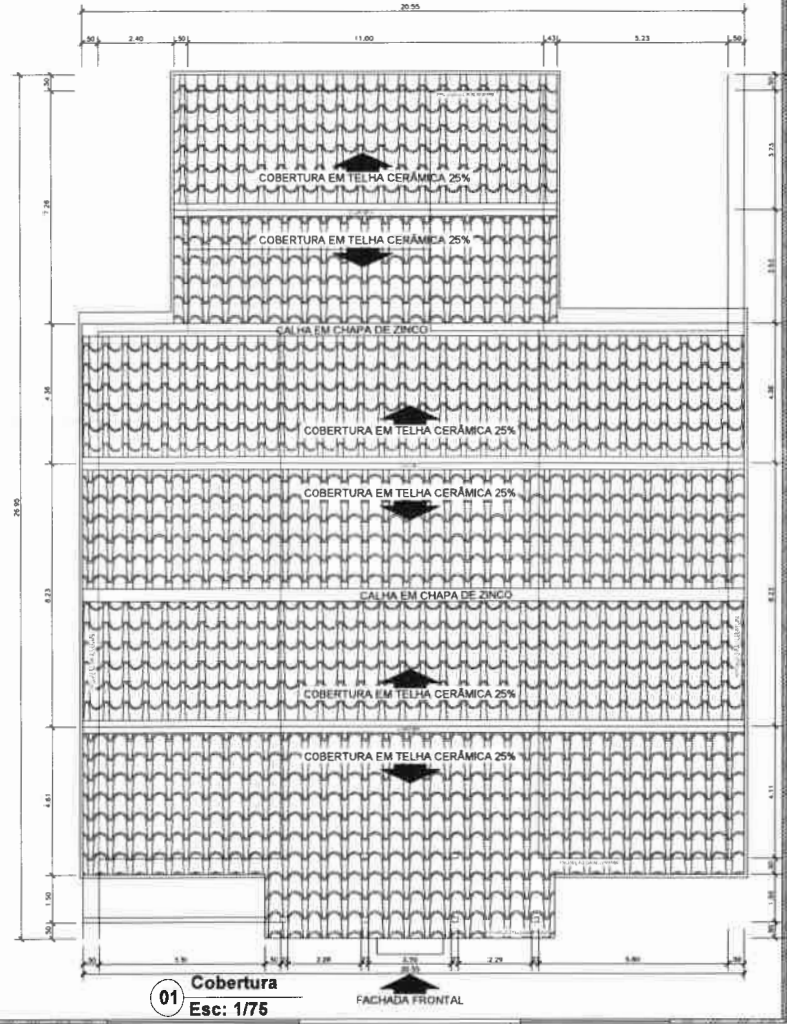

QUADRO DE ÁREA	
ÁREA	M²
1. ÁREA CONSTRUIDA	420,00M²
2. ÁREA COBERTURA	463,71M²
3. ÁREA FORRO	228,03M²
4. ÁREA PISO CERÂMICO	379,05M²
5. ÁREA REVESTIMENTO CERÂMICO	120,42M²
6. ÁREA PINTURA INTERNA	598,15M²
7. ÁREA PINTURA EXTERNA	659,07M²

QUADRO DE MATERIAIS		
ITEM	QUANTIDADE	UNIDADE
1. Cobertura em telha cerâmica 25%	10.350,00	m²
2. Furo em bloco 4x4x8 de concreto	10.350,00	unidade
3. Fita adesiva impermeabilizante	10.350,00	m²

QUADRO DE ESQUADRIAS					
COD	COMPLEMENTO	ALTURA	PROFUNDIDADE	QUANTIDADE	DESCRIÇÃO
01		1,50m	1,50m	08	Janela de 1,50x1,50m em alumínio e vidro
02		1,50m	1,50m	01	Janela de 1,50x1,50m em aço galvanizado
03		0,80m	0,80m	01	Janela de 0,80x0,80m em alumínio e vidro

QUADRO DE PORTAS				
COD	LARGURA	ALTURA	QUANTIDADE	DESCRIÇÃO
P1	0,80m	2,10m	01	Porta de aço em alumínio
P2	0,80m	1,90m	01	Porta de aço em alumínio
P3	0,80m	2,10m	01	Porta de aço em alumínio e vidro com 02 travessas
P4	1,50m	2,10m	01	Porta de aço em alumínio e vidro com 02 travessas e 01 base de rolamento para facilitar a abertura e o fechamento
P5	1,00m	2,10m	01	Porta de aço em alumínio e vidro com 02 travessas e 01 base de rolamento para facilitar a abertura e o fechamento

ELINE GASPAR DE SENNA CAJATI 93002-8
 Cabanosobras

Nome: **ELINE GASPAR DE SENNA CAJATI 93002-8**
 CPF: 607149572304
 Data: 2022.10.24 13:39:18 -03'00'

OBRA: **ÁREA DA EDIFICAÇÃO 420,00m²**
ÁREA DA COBERTURA 463,71m²

Projeto: **ESCOLA DE ENSINO FUNDAMENTAL DO PORTÃO**
 Local da obra: **GOVERNADOR NUNES FREIRE - MA**
 Contratante: **PREFEITURA MUNICIPAL DE GOVERNADOR NUNES FREIRE**
 Tipo: **COBERTURA, PORTAL DE ACESSO**
 Data: **17/06/2022**



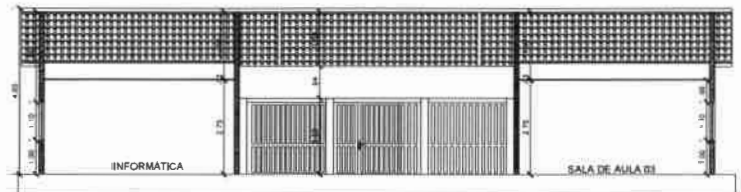

03 Corte AA
Esc: 1/75

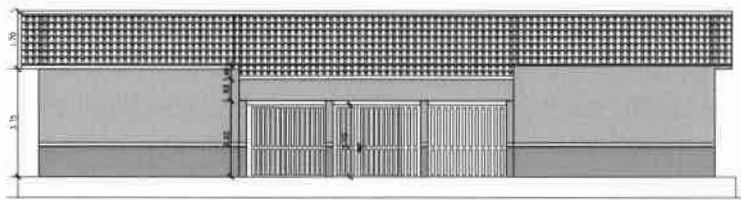

04 Fachada
Esc: 1/75



05 Portal de Acesso
Esc: 1/75

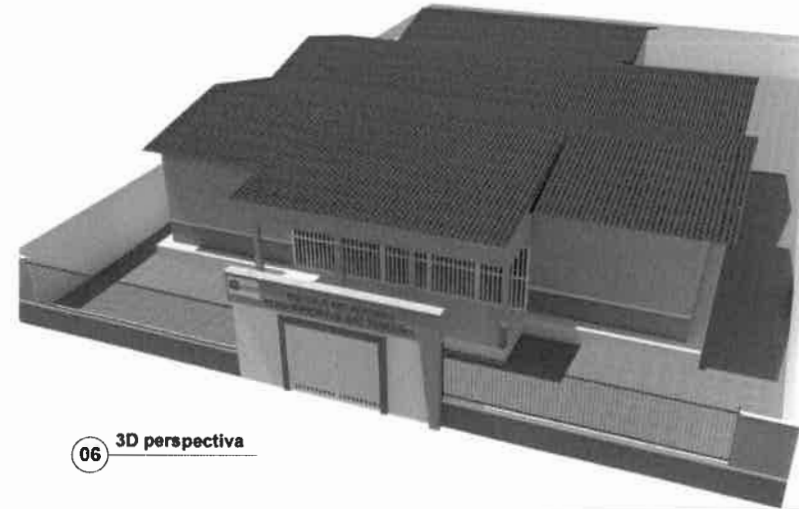

06 3D perspectiva

- A CONSTRUIR
- A MANTER
- A DEMOLIR

QUADRO DE ÁREA	
ÁREA	M²
1 ÁREA CONSTRUIDA	420,00M²
2 ÁREA COBERTURA	483,71M²
3 ÁREA FORRO	228,03M²
4 ÁREA PISO CERÂMICO	379,05M²
5 ÁREA REVESTIMENTO CERÂMICO	120,42M²
6 ÁREA PINTURA INTERIA	598,15M²
7 ÁREA PINTURA EXTERIA	659,07M²

QUADRO DE MATERIAIS		
ITEM	QUANT	UNID
1 Cimento a branco - tipo Portland CP II	10000	kg
2 Fio em bloco - 4 fios de cimento	1000	m
3 Fio em bloco - 4 fios de cimento	1000	m
4 Fio em bloco - 4 fios de cimento	1000	m

QUADRO DE ESQUADRIAS				
JANELAS				
COD	COMPRIMENTO	ALTURA	QUANT	DESCRIÇÃO
J1	1,00m	1,10m	08	Janela de alumínio 1/2 vidro em alumínio e vidro
J2	1,70m	1,70m	01	Janela de alumínio 1/2 vidro em alumínio e vidro
J3	0,80m	0,80m	01	Janela de alumínio 1/2 vidro em alumínio e vidro

QUADRO DE ESQUADRIAS				
PORTAS				
COD	LARGURA	ALTURA	QUANT	DESCRIÇÃO
P1	0,80m	2,10m	01	Porta de alumínio em alumínio
P2	0,80m	2,10m	01	Porta de alumínio em alumínio
P3	0,80m	2,10m	01	Porta de alumínio em alumínio
P4	1,00m	2,10m	01	Porta de alumínio em alumínio
P5	1,00m	2,10m	01	Porta de alumínio em alumínio

ELINE GASPAR DE SENNA GASPAR
 Assinado de forma digital por ELINE GASPAR DE SENNA GASPAR DE SENNA.6071
 SENA:6071
 9572304

GABARITO: ÁREA DA EDIFICAÇÃO: 420,00m²
 ÁREA DA COBERTURA: 483,71m²

Representante: _____
 Projeto: ESCOLA DE ENSINO FUNDAMENTAL DO PORTÃO
 Local de obra: GOVERNADOR HUNES FREIRE - MA
 Contratante: PREFEITURA MUNICIPAL DE GOVERNADOR HUNES FREIRE
 Título: PLANTA BAIXA, CORTE AA, FACHADA E 3D PERSPECTIVA
 Data: 17/06/2022
 Folha: 02/02



Bancos
SINAPI - 09/2022 - Maranhão
SBC - 10/2022 - Maranhão
ORSE - 08/2022 - Sergipe
SEINFRA - 027 - Ceará

B.D.I.
25,0%

Encargos Sociais
Não Desonerado:
Horista: 112,90%
Mensalista: 70,87%

SEMED - CNF
FOLHA 273
RUBRICA

OBRA - REFORMA DA ESCOLA DE ENSINO FUNDAMENTAL SÃO JORGE

Planilha Orçamentária Resumida

Item	Descrição	Total	Peso (%)
1	SERVIÇOS PRELIMINARES	10.516,82	2,59 %
2	DEMOLIÇÃO E RETIRADA	11.417,86	2,81 %
3	MOVIMENTAÇÕES DE TERRAS	115,74	0,03 %
4	FUNDAÇÃO	2.700,69	0,67 %
5	PILARES E VIGAS	1.103,24	0,27 %
6	ALVENARIA/DIVISÓRIAS	2.381,17	0,59 %
7	COBERTURA	107.034,70	26,37 %
8	REVESTIMENTOS E ACABAMENTOS	15.610,02	3,85 %
9	PAVIMENTAÇÃO	58.217,07	14,34 %
10	ESQUADRIAS	54.890,62	13,52 %
11	INSTALAÇÕES ELÉTRICAS	30.996,20	7,64 %
12	INSTALAÇÕES HIDROSSANITÁRIAS	5.122,29	1,26 %
13	LOUÇAS / METAIS/ APARELHOS	5.040,56	1,24 %
14	PINTURA	52.604,27	12,96 %
15	DIVERSOS	8.745,96	2,15 %
16	EXECUÇÃO DO MURO	37.142,03	9,15 %
17	LIMPEZA DA OBRA	2.267,37	0,56 %

ELINE GASPAR
DE
SENA:60719572
304

Assinado de forma
digital por ELINE
GASPAR DE
SENA:60719572304
Dados: 2022.11.08
09:07:15 -03'00'

Total sem BDI
Total do BDI
Total Geral

324.763,27
81.143,34
405.906,61



OBRA - REFORMA DA ESCOLA DE ENSINO FUNDAMENTAL SÃO JORGE

Memória de Cálculo

Item	Descrição	Und	Quant.	Memória de Cálculo
1	SERVIÇOS PRELIMINARES			
1.1	PLACA DE OBRA EM CHAPA DE AÇO GALVANIZADO	m²	6,0	= = 3,00 x 2,00
1.2	LIMPEZA MANUAL DE VEGETAÇÃO EM TERRENO COM ENXADA.AF_05/2018	m²	228,35	= = 35,60 + 85,95 + 106,80
1.3	ENGENHEIRO CIVIL DE OBRA PLENO COM ENCARGOS COMPLEMENTARES	H	40,0	= = 8,00h x 5,00 dias
2	DEMOLIÇÃO E RETIRADA			
2.1	REMOÇÃO DE PORTAS, DE FORMA MANUAL, SEM REAPROVEITAMENTO. AF_12/2017	m²	21,84	= = 4,00 x 0,90 x 2,10 + 2,00 x 0,60 x 2,10 + 7,00 x 0,80 x 2,10
2.2	DEMOLIÇÃO DE PISO CERÂMICO OU LADRILHO	m²	485,66	= = 485,66m² - projeto
2.3	DEMOLIÇÃO DE ALVENARIA DE BLOCO FURADO, DE FORMA MANUAL, SEM REAPROVEITAMENTO. AF_12/2017	m³	0,5	= = 0,50m³ - reparos básicos
2.4	DEMOLIÇÃO DE REVESTIMENTO CERÂMICO, DE FORMA MANUAL, SEM REAPROVEITAMENTO. AF_12/2017	m²	103,77	= = 22,84 x 2,00 x 1,50 + 14,90 x 1,50 + 8,60 x 1,50
2.5	REMOÇÃO DE LOUÇAS, DE FORMA MANUAL, SEM REAPROVEITAMENTO. AF_12/2017	UN	5,0	= = Lavatórios, Pia, torneiras
2.6	REMOÇÃO DE METAIS SANITÁRIOS, DE FORMA MANUAL, SEM REAPROVEITAMENTO. AF_12/2017	UN	5,0	= = 05 vasos
2.7	REMOÇÃO DE CABOS ELÉTRICOS, DE FORMA MANUAL, SEM REAPROVEITAMENTO. AF_12/2017	M	200,5	= = 200,50 m de cabos de cobre
2.8	REMOÇÃO DE LUMINÁRIAS, DE FORMA MANUAL, SEM REAPROVEITAMENTO. AF_12/2017	UN	20,0	= = 20,00 unidades
2.9	REMOÇÃO DE INTERRUPTORES/TOMADAS ELÉTRICAS. DE FORMA MANUAL, SEM REAPROVEITAMENTO. AF_12/2017	UN	16,0	= = 16,00 unidades
2.10	REMOÇÃO DE JANELAS, DE FORMA MANUAL, SEM REAPROVEITAMENTO. AF_12/2017	m²	24,2	= = 11,00 x 2,00 x 1,10
3	MOVIMENTAÇÕES DE TERRAS			
3.1	ESCAVAÇÃO MANUAL PARA BLOCO DE COROAMENTO OU SAPATA (INCLUINDO ESCAVAÇÃO PARA COLOCAÇÃO DE FÔRMAS). AF_06/2017	m³	0,25	= = 4,00 x 0,40 x 0,40 x 0,40
3.2	ESCAVAÇÃO MANUAL DE VALA PARA VIGA BALDRAME (INCLUINDO ESCAVAÇÃO PARA COLOCAÇÃO DE FÔRMAS). AF_06/2017	m³	0,75	= = 25,13 linear x 0,20 x 0,15
4	FUNDAÇÃO			
4.1	FABRICAÇÃO, MONTAGEM E DESMONTAGEM DE FÔRMA PARA VIGA BALDRAME, EM CHAPA DE MADEIRA COMPENSADA RESINADA, E=17 MM, 4 UTILIZAÇÕES. AF_06/2017	m²	10,05	= = 25,13 linear x 0,20 x 2,00 lados
4.2	LASTRO DE CONCRETO MAGRO, APLICADO EM BLOCOS DE COROAMENTO OU SAPATAS, ESPESSURA DE 3 CM. AF_08/2017	m²	0,64	= = 4,00 x 0,40 x 0,40
4.3	ARMAÇÃO DE BLOCO, VIGA BALDRAME OU SAPATA UTILIZANDO AÇO CA-50 DE 10 MM - MONTAGEM. AF_06/2017	KG	37,69	= = 25,13 x 1,50 kg/m
4.4	CORTE E DOBRA DE AÇO CA-60, DIÂMETRO DE 5,0 MM. AF_06/2022	KG	3,44	= = 1,0 vergalhões x 12,00 x 0,285 kg/m
4.5	CONCRETO FCK = 25MPA, TRAÇO 1,2,3,2,7 (EM MASSA SECA DE CIMENTO/ AREIA MÉDIA/ BRITA 1) - PREPARO MECÂNICO COM BETONEIRA 400 L. AF_05/2021	m³	1,0	= = baldrame: 25,13 x 0,20 x 0,15 + Blocos: (0,40 x 0,40 x 0,40) x 4,00
4.6	LANÇAMENTO COM USO DE BALDES, ADENSAMENTO E ACABAMENTO DE CONCRETO EM ESTRUTURAS. AF_02/2022	m³	1,0	= = baldrame: 67,30 x 0,20 x 0,15 + Blocos: (0,40 x 0,40 x 0,40) x 14,00
5	PILARES E VIGAS			
5.1	MONTAGEM E DESMONTAGEM DE FÔRMA DE PILARES RETANGULARES E ESTRUTURAS SIMILARES, PÉ-DIREITO SIMPLES, EM CHAPA DE MADEIRA COMPENSADA RESINADA, 4 UTILIZAÇÕES. AF_09/2020	m²	1,62	= = 4,00 PILARES X 0,20 larg. X 3,00 m de pé direito x 2,00 FACES + 6,80 vigas x 0,25 / 4,00 utilizações

5.2	ARMAÇÃO DE PILAR OU VIGA DE ESTRUTURA CONVENCIONAL DE CONCRETO ARMADO UTILIZANDO AÇO CA-50 DE 10,0 MM - MONTAGEM. AF_06/2022	KG	28,2	= = vigas: 6,80 x 1,50kg/m + pilares: 4,00 x 3,00 x 1,50kg/m
5.3	CONCRETO FCK = 25MPA, TRAÇO 1.2.3.2.7 (EM MASSA SECA DE CIMENTO/ AREIA MÉDIA/ BRITA 1) - PREPARO MECÂNICO COM BETONEIRA 400 L. AF_05/2021	m³	0,56	= = vigas = 6,80 x 0,15 x 0,20 pilares = 4,00 x 0,15 x 0,20 x 3,00
5.4	LANÇAMENTO COM USO DE BALDES, ADENSAMENTO E ACABAMENTO DE CONCRETO EM ESTRUTURAS. AF_02/2022	m²	0,56	= = vigas = 23,80 x 0,25 pilares = 14,00 x 0,15 x 0,20 x 3,00
6 ALVENARIA/DIVISÓRIAS				
6.1	ALVENARIA DE VEDAÇÃO DE BLOCOS CERÂMICOS FURADOS NA HORIZONTAL DE 9X19X19 CM (ESPESSURA 9 CM) E ARGAMASSA DE ASSENTAMENTO COM PREPARO MANUAL. AF_12/2021	m²	24,33	= = 18,33 x 1,00 + 2,00 x 3,00 (mureta + fachada)
7 COBERTURA				
7.1	RUFO EM FIBROCIMENTO PARA TELHA ONDULADA E = 6 MM, ABA DE 26 CM, INCLUSO TRANSPORTE VERTICAL, EXCETO CONTRARRUFO. AF_07/2019	M	6,8	= = 6,80 - fachada frontal
7.2	REVISÃO EM COBERTURA COM TELHA CERÂMICA TIPO CANAL COMUM, ITABAIANA OU SIMILAR, COM REPOSIÇÃO DE 20% DO MATERIAL	m²	618,95	= = 219,03 - área coberta existente
7.3	PINTURA IMUNIZANTE PARA MADEIRA, 2 DEMÃOS. AF_01/2021	m²	618,95	= = 420,55 - toda a cobertura
7.4	FORRO DE PVC, EM RÉGUAS DE 10 OU 20 CM. APLICADO, INCLUSIVE ESTRUTURA PARA FIXAÇÃO (PERFIS EM PVC) MARCA ARAFORROS OU SIMILAR, INSTALADO - REV_06_10/2021	m²	358,92	= = Valor obtido em Projeto
7.5	EMBOÇAMENTO COM ARGAMASSA TRAÇO 1.2.9 (CIMENTO, CAL E AREIA). AF_07/2019	M	75,25	= = para cumeeira, calça e beira - bica
8 REVESTIMENTOS E ACABAMENTOS				
8.1	CHAPISCO APLICADO EM ALVENARIAS E ESTRUTURAS DE CONCRETO INTERNAS, COM COLHER DE PEDREIRO. ARGAMASSA TRAÇO 1.3 COM PREPARO MANUAL. AF_06/2014	m²	48,66	= = 24,33 x 2,00
8.2	REBOCO OU EMBOÇO EXTERNO, DE PAREDE, COM ARGAMASSA TRAÇO T5 - 1:2:8 (CIMENTO / CAL / AREIA), ESPESSURA 2,5 CM	m²	48,66	= = Alvenaria nova: 237,87 x 2,00
8.3	REVESTIMENTO CERÂMICO PARA PAREDES INTERNAS COM PLACAS TIPO ESMALTADA EXTRA DE DIMENSÕES 33X45 CM APLICADAS EM AMBIENTES DE ÁREA MAIOR QUE 5 M² A MEIA ALTURA DAS PAREDES. AF_06/2014	m²	140,22	= = Consta em Projeto
9 PAVIMENTAÇÃO				
9.1	EXECUÇÃO DE PASSEIO (CALÇADA) OU PISO DE CONCRETO COM CONCRETO MOLDADO IN LOCO, FEITO EM OBRA, ACABAMENTO CONVENCIONAL, ESPESSURA 6 CM, ARMADO. AF_07/2016	m²	49,44	= = 82,40 x 0,60
9.2	(COMPOSIÇÃO REPRESENTATIVA) DO SERVIÇO DE CONTRAPISO EM ARGAMASSA TRAÇO 1:4 (CIM E AREIA), EM BETONEIRA 400 L, ESPESSURA 3 CM ÁREAS SECAS E 3 CM ÁREAS MOLHADAS, PARA EDIFICAÇÃO HABITACIONAL UNIFAMILIAR (CASA) E EDIFICAÇÃO PÚBLICA PADRÃO. AF_11/2014	m²	354,08	= = Consta Em Quadro de Área do Projeto
9.3	REVESTIMENTO CERÂMICO PARA PISO COM PLACAS TIPO ESMALTADA EXTRA DE DIMENSÕES 45X45 CM APLICADA EM AMBIENTES DE ÁREA MAIOR QUE 10 M2. AF_06/2014	m²	485,66	= = Consta Em Quadro de Área do Projeto
9.4	RODAPÉ CERÂMICO DE 7CM DE ALTURA COM PLACAS TIPO ESMALTADA EXTRA DE DIMENSÕES 35X35CM. AF_06/2014	M	185,66	= = 185,66 metros linear
10 ESQUADRIAS				
10.1 PORTAS				
10.1.1	KIT DE PORTA DE MADEIRA FRISADA, SEMI-OCA (LEVE OU MÉDIA), PADRÃO MÉDIO, 80X210CM, ESPESSURA DE 3,5CM, ITENS INCLUSOS: DOBRADIÇAS, MONTAGEM E INSTALAÇÃO DE BATENTE, FECHADURA COM EXECUÇÃO DO FURO - FORNECIMENTO E INSTALAÇÃO. AF_12/2019	UN	9,0	= = Consta em quadro de esquadrias no projeto
10.1.2	PORTA DE ALUMÍNIO DE ABRIR COM LAMBRI, COM GUARNIÇÃO, FIXAÇÃO COM PARAFUSOS - FORNECIMENTO E INSTALAÇÃO. AF_12/2019	m²	10,08	= = 8,00 x 0,60 x 2,10
10.1.3	PORTA DE FERRO, DE ABRIR, TIPO GRADE COM CHAPA, COM GUARNIÇÕES. AF_12/2019	m²	9,18	= = 0,80 x 2,10 + 3,00 x 2,50
10.2 JANELAS				
10.2.1	JANELA DE ALUMÍNIO DE CORRER COM 4 FOLHAS PARA VIDROS, COM VIDROS, BATENTE, ACABAMENTO COM ACETATO OU BRILHANTE E FERRAGENS, EXCLUSIVE ALIZAR E CONTRAMARCO. FORNECIMENTO E INSTALAÇÃO. AF_12/2019	m²	19,8	= = 2,00 x 1,10 x 9,00
10.2.2	PORTA EM AÇO, EM CHAPA GALVANIZADA Nº24, RAIADA, DE ENROLAR	m²	1,65	= = 1,50 x 1,10
10.2.3	JANELA ALUMINIO NATURAL BASCULANTE COM VIDRO	m²	4,28	= = 5,00 x 1,50 x 0,40 + 4,00 x 0,80 x 0,40
10.2.4	GRADIL EM FERRO FIXADO EM VÃOS DE JANELAS, FORMADO POR BARRAS CHATAS DE 25X4,8 MM. AF_04/2019	m²	16,09	= = (6,13 + 4,60) x 1,50
10.2.5	JANELA DE ALUMÍNIO DE CORRER COM 2 FOLHAS PARA VIDROS, COM VIDROS, BATENTE, ACABAMENTO COM ACETATO OU BRILHANTE E FERRAGENS, EXCLUSIVE ALIZAR E CONTRAMARCO. FORNECIMENTO E INSTALAÇÃO. AF_12/2019	m²	1,65	= = 1,50 x 1,10

11 INSTALAÇÕES ELÉTRICAS			
11.1	CABO DE COBRE FLEXÍVEL ISOLADO, 2,5 MM², ANTI-CHAMA 450/750 V, PARA CIRCUITOS TERMINAIS - FORNECIMENTO E INSTALAÇÃO AF_12/2015	M	1.525,6 = = 1525,6m para manutenção e novas instalações
11.2	CABO DE COBRE FLEXÍVEL ISOLADO, 4 MM², ANTI-CHAMA 0,6/1,0 KV, PARA CIRCUITOS TERMINAIS - FORNECIMENTO E INSTALAÇÃO AF_12/2015	M	375,45 = = 375,45m para manutenção e novas instalações
11.3	CABO DE COBRE FLEXÍVEL ISOLADO, 6 MM², ANTI-CHAMA 0,6/1,0 KV, PARA CIRCUITOS TERMINAIS - FORNECIMENTO E INSTALAÇÃO AF_12/2015	M	100,2 = = 100,2m para manutenção e novas instalações
11.4	ELETRODUTO FLEXÍVEL CORRUGADO, PVC, DN 25 MM (3/4"), PARA CIRCUITOS TERMINAIS, INSTALADO EM PAREDE - FORNECIMENTO E INSTALAÇÃO AF_12/2015	M	425,32 = = 425,32m para manutenção e novas instalações
11.5	ELETRODUTO FLEXÍVEL CORRUGADO, PVC, DN 32 MM (1"), PARA CIRCUITOS TERMINAIS, INSTALADO EM FORRO - FORNECIMENTO E INSTALAÇÃO AF_12/2015	M	175,18 = = 175,18m para manutenção e novas instalações
11.6	DISJUNTOR MONOPOLAR TIPO DIN, CORRENTE NOMINAL DE 20A - FORNECIMENTO E INSTALAÇÃO AF_10/2020	UN	4,0 = = 04 und para manutenção e novas instalações
11.7	DISJUNTOR TRIPOLAR TIPO DIN, CORRENTE NOMINAL DE 40A - FORNECIMENTO E INSTALAÇÃO AF_10/2020	UN	1,0 = = 01 und para manutenção e novas instalações
11.8	DISJUNTOR MONOPOLAR TIPO DIN, CORRENTE NOMINAL DE 10A - FORNECIMENTO E INSTALAÇÃO AF_10/2020	UN	2,0 = = 02 und para manutenção e novas instalações
11.9	INTERRUPTOR SIMPLES (1 MÓDULO), 10A/250V, INCLUINDO SUPORTE E PLACA - FORNECIMENTO E INSTALAÇÃO AF_12/2015	UN	5,0 = = 05 und para manutenção e novas instalações
11.10	INTERRUPTOR SIMPLES (2 MÓDULOS), 10A/250V, INCLUINDO SUPORTE E PLACA - FORNECIMENTO E INSTALAÇÃO AF_12/2015	UN	8,0 = = 08 und para manutenção e novas instalações
11.11	LUMINÁRIA FLUORESCENTE COMPLETA (1 X 32W)	UN	20,0 = = 20 und para manutenção e novas instalações
11.12	LUMINÁRIA TIPO PLAFON EM PLÁSTICO, DE SOBREPOR, COM 1 LÂMPADA FLUORESCENTE DE 15 W, SEM REATOR - FORNECIMENTO E INSTALAÇÃO AF_02/2020	UN	5,0 = = 05 und para manutenção e novas instalações
11.13	QUADRO DE DISTRIBUIÇÃO DE ENERGIA EM CHAPA DE AÇO GALVANIZADO, DE EMBUTIR, COM BARRAMENTO TRIFÁSICO, PARA 18 DISJUNTORES DIN 100A - FORNECIMENTO E INSTALAÇÃO AF_10/2020	UN	1,0 = = 01 und para manutenção e novas instalações
11.14	DISJUNTOR MONOPOLAR TIPO DIN, CORRENTE NOMINAL DE 16A - FORNECIMENTO E INSTALAÇÃO AF_10/2020	UN	2,0 = = 02 und para manutenção e novas instalações
11.15	PONTO DE ILUMINAÇÃO E TOMADA, RESIDENCIAL, INCLUINDO INTERRUPTOR SIMPLES E TOMADA 10A/250V, CAIXA ELÉTRICA, ELETRODUTO, CABO, RASGO, QUEBRA E CHUMBAMENTO (EXCLUINDO LUMINÁRIA E LÂMPADA) AF_01/2016	UN	22,0 = = 22 und para manutenção e novas instalações
11.16	PONTO DE TOMADA RESIDENCIAL INCLUINDO TOMADA 10A/250V, CAIXA ELÉTRICA, ELETRODUTO, CABO, RASGO, QUEBRA E CHUMBAMENTO. AF_01/2016	UN	5,0 = = 5,0 und para manutenção e novas instalações
11.17	PONTO DE TOMADA RESIDENCIAL INCLUINDO TOMADA (2 MÓDULOS) 10A/250V, CAIXA ELÉTRICA, ELETRODUTO, CABO, RASGO, QUEBRA E CHUMBAMENTO. AF_01/2016	UN	4,0 = = 04 und para manutenção e novas instalações
11.18	PONTO DE TOMADA 3P PARA AR CONDICIONADO ATÉ 3000 VA, COM ELETRODUTO DE PVC FLEXÍVEL SANFONADO EMBUTIDO Ø 3/4", INCLUINDO CONJUNTO ASTOP/30A-220V, INCLUSIVE ATERRAMENTO	pt	7,0 = = 07 und para manutenção e novas instalações
12 INSTALAÇÕES HIDROSSANITÁRIAS			
12.1	TUBO PVC, SERIE NORMAL, ESGOTO PREDIAL, DN 40 MM, FORNECIDO E INSTALADO EM RAMAL DE DESCARGA OU RAMAL DE ESGOTO SANITÁRIO AF_12/2014	M	22,2 = = 22,20 m para manutenção e novas instalações
12.2	TUBO PVC, SERIE NORMAL, ESGOTO PREDIAL, DN 100 MM, FORNECIDO E INSTALADO EM SUBCOLETOR AÉREO DE ESGOTO SANITÁRIO AF_12/2014	M	18,5 = = 18,50 m para manutenção e novas instalações
12.3	JOELHO 45 GRAUS, PVC, SERIE NORMAL, ESGOTO PREDIAL, DN 40 MM, JUNTA SOLDÁVEL, FORNECIDO E INSTALADO EM RAMAL DE DESCARGA OU RAMAL DE ESGOTO SANITÁRIO AF_12/2014	UN	1,0 = = 01 unidade para novas instalações
12.4	JOELHO 90 GRAUS, PVC, SERIE NORMAL, ESGOTO PREDIAL, DN 100 MM, JUNTA ELÁSTICA, FORNECIDO E INSTALADO EM PRUMADA DE ESGOTO SANITÁRIO OU VENTILAÇÃO AF_12/2014	UN	1,0 = = 01 unidade para novas instalações
12.5	JUNÇÃO SIMPLES, PVC, SERIE NORMAL, ESGOTO PREDIAL, DN 40 MM, JUNTA SOLDÁVEL, FORNECIDO E INSTALADO EM RAMAL DE DESCARGA OU RAMAL DE ESGOTO SANITÁRIO AF_12/2014	UN	2,0 = = 02 unidades para novas instalações
12.6	JUNÇÃO SIMPLES, PVC, SERIE NORMAL, ESGOTO PREDIAL, DN 100 X 100 MM, JUNTA ELÁSTICA, FORNECIDO E INSTALADO EM PRUMADA DE ESGOTO SANITÁRIO OU VENTILAÇÃO AF_12/2014	UN	2,0 = = 02 unidades para novas instalações
12.7	RALO SIFONADO, PVC, DN 100 X 40 MM, JUNTA SOLDÁVEL, FORNECIDO E INSTALADO EM RAMAL DE DESCARGA OU EM RAMAL DE ESGOTO SANITÁRIO. AF_12/2014	UN	4,0 = = 04 unidades para novas instalações
12.8	TE, PVC, SOLDÁVEL, DN 20MM, INSTALADO EM RAMAL DE DISTRIBUIÇÃO DE ÁGUA - FORNECIMENTO E INSTALAÇÃO AF_12/2014	UN	4,0 = = 04 unidades para novas instalações
12.9	TE, PVC, SOLDÁVEL, DN 25MM, INSTALADO EM PRUMADA DE ÁGUA - FORNECIMENTO E INSTALAÇÃO AF_12/2014	UN	4,0 = = 04 unidades para novas instalações

12.10	REGISTRO DE GAVETA BRUTO, LATÃO, ROSCÁVEL, 2" - FORNECIMENTO E INSTALAÇÃO. AF_08/2021	UN	1,0	= =01 unidade para novas instalações
12.11	(COMPOSIÇÃO REPRESENTATIVA) DO SERVIÇO DE INSTALAÇÃO DE TUBOS DE PVC, SOLDÁVEL, ÁGUA FRIA, DN 20 MM (INSTALADO EM RAMAL, SUB-RAMAL OU RAMAL DE DISTRIBUIÇÃO), INCLUSIVE CONEXÕES, CORTES E FIXAÇÕES, PARA PRÉDIOS AF_10/2015	M	12,5	= =12,50 m para manutenção e novas instalações
12.12	(COMPOSIÇÃO REPRESENTATIVA) DO SERVIÇO DE INSTALAÇÃO DE TUBOS DE PVC, SOLDÁVEL, ÁGUA FRIA, DN 25 MM (INSTALADO EM RAMAL, SUB-RAMAL, RAMAL DE DISTRIBUIÇÃO OU PRUMADA), INCLUSIVE CONEXÕES, CORTES E FIXAÇÕES, PARA PRÉDIOS AF_10/2015	M	12,5	= =12,50 m para manutenção e novas instalações
12.13	(COMPOSIÇÃO REPRESENTATIVA) DO SERVIÇO DE INSTALAÇÃO TUBOS DE PVC, SOLDÁVEL, ÁGUA FRIA, DN 32 MM (INSTALADO EM RAMAL, SUB-RAMAL, RAMAL DE DISTRIBUIÇÃO OU PRUMADA), INCLUSIVE CONEXÕES, CORTES E FIXAÇÕES, PARA PRÉDIOS AF_10/2015	M	10,2	= =10,20 m para manutenção e novas instalações
12.14	CAIXA DE INSPEÇÃO 0 60 X 0 60 X 0 60M	un	1,0	= = para recebimento de esgoto e distribuição para fossa
12.15	CAIXA D'ÁGUA EM POLIETILENO, 1000 LITROS (INCLUSOS TUBOS, CONEXÕES E TORNEIRA DE BÓIA) - FORNECIMENTO E INSTALAÇÃO AF_06/2021	UN	1,0	= =01 unidade
13 LOUÇAS / METAIS/ APARELHOS				
13.1	VASO SANITÁRIO SIFONADO COM CAIXA ACOPLADA LOUÇA BRANCA - PADRÃO MÉDIO, INCLUSO ENGATE FLEXÍVEL EM METAL CROMADO, 1/2 X 40CM - FORNECIMENTO E INSTALAÇÃO. AF_01/2020	UN	4,0	= =04 unidades para novas instalações
13.2	LAVATÓRIO LOUÇA BRANCA SUSPENSO, 29,5 X 39CM OU EQUIVALENTE, PADRÃO POPULAR - FORNECIMENTO E INSTALAÇÃO. AF_01/2020	UN	4,0	= =04 unidades para novas instalações
13.3	TORNEIRA CROMADA DE MESA, 1/2"OU 3/4", PARA LAVATÓRIO, PADRÃO POPULAR - FORNECIMENTO E INSTALAÇÃO. AF_01/2020	UN	4,0	= =04 unidades para novas instalações
13.4	PAPELEIRA DE PAREDE EM METAL CROMADO SEM TAMPA, INCLUSO FIXAÇÃO. AF_01/2020	UN	4,0	= =04 unidades para novas instalações
13.5	BANCADA EM GRANITO CINZA ANDORINHA, E=2CM	m²	1,45	= = bancada para pia: 0,50m x 2,00m balcão para janela da cantina: 0,45m²
13.6	CUBA DE EMBUTIR DE AÇO INOXIDÁVEL MÉDIA, INCLUSO VÁLVULA TIPO AMERICANA EM METAL CROMADO E SIFÃO FLEXÍVEL EM PVC - FORNECIMENTO E INSTALAÇÃO. AF_01/2020	UN	1,0	= = 01 cuba para pia de cozinha
14 PINTURA				
14.1	EMASSAMENTO DE SUPERFÍCIE, COM APLICAÇÃO DE 02 DEMÃOS DE MASSA ACRÍLICA, LIXAMENTO E RETOQUES - REV 01	m²	1.384,53	= = Consta em quadro de dados do projeto
14.2	APLICAÇÃO MANUAL DE PINTURA COM TINTA LÁTEX PVA EM PAREDES, DUAS DEMÃOS. AF_06/2014	m²	1.014,49	= = Consta em quadro de dados do projeto
14.3	APLICAÇÃO MANUAL DE PINTURA COM TINTA LÁTEX ACRÍLICA EM PAREDES, DUAS DEMÃOS. AF_06/2014	m²	370,04	= = Consta em quadro de dados do projeto
14.4	PINTURA COM TINTA ACRÍLICA DE ACABAMENTO APLICADA A ROLO OU PINCEL SOBRE SUPERFÍCIES METÁLICAS (EXCETO PERFIL) EXECUTADO EM OBRA (02 DEMÃOS). AF_01/2020	m²	25,27	= = 16,09 + 9,18
14.5	PINTURA TINTA DE ACABAMENTO (PIGMENTADA) ESMALTE SINTÉTICO ACETINADO EM MADEIRA, 2 DEMÃOS. AF_01/2021	m²	30,24	= = 0,80 x 2,10 x 9,00 und x 2 faces
15 DIVERSOS				
15.1	QUADRO ESCOLAR EM FÔRMICA BRANCA COM MOLDURA	m²	13,2	= = 04 X 3,00 X 1,10
15.2	QUADRO ESCOLAR PARA MURAL EM FELTRO VERDE	m²	4,4	= = 04 X 1,00 X 1,10
16 EXECUÇÃO DO MURO				
16.1	MURO EM ALVENARIA BLOCO CERÂMICO, E= 0,09M, C/ ALV DE PEDRA 0,35 X 0,60M, PILARES (9X20CM) A CADA 3,0M, CINTAS INFERIOR E SUPERIOR (9X15CM) EM CONCRETO ARMADO FCK=15,0 MPA, C/ CHAPISCO, REBOCO E PINTURA HIDRACOR OU SIMILAR.	m²	101,42	= = (17,89 + 22,68) x 2,50
17 LIMPEZA DA OBRA				
17.1	LIMPEZA DE FOSSA ATÉ 5M3	un	1,0	= = para manutenção
17.2	LIMPEZA GERAL	m²	642,06	= = limpeza de toda a área construída do prédio



Bancos
SINAPI - 09/2022 -
Maranhão
SBC - 10/2022 - Maranhão
ORSE - 08/2022 - Sergipe
SEINFRA - 027 - Ceará

B.D.I.
25,0%

Encargos Sociais
Não Desonerado:
Horista: 112,90%
Mensalista: 70,87%

SEMED - CNF
FOLHA 27
RUBRICA 2

OBRA - REFORMA DA ESCOLA DE ENSINO FUNDAMENTAL SÃO JORGE

Orçamento Sintético									
Item	Código	Banco	Descrição	Und	Quant.	Valor Unit	Valor Unit com BDI	Total	Peso (%)
1			SERVIÇOS PRELIMINARES					10.516,82	2,59 %
1.1	74209/001	SINAPI	PLACA DE OBRA EM CHAPA DE ACO GALVANIZADO	m ²	6	537,39	671,73	4.030,38	0,99 %
1.2	98524	SINAPI	LIMPEZA MANUAL DE VEGETAÇÃO EM TERRENO COM ENXADA.AF_05/2018	m ²	228,35	2,31	2,88	657,64	0,16 %
1.3	90778	SINAPI	ENGENHEIRO CIVIL DE OBRA PLENO COM ENCARGOS COMPLEMENTARES	H	40	116,58	145,72	5.828,80	1,44 %
2			DEMOLIÇÃO E RETIRADA					11.417,86	2,81 %
2.1	97644	SINAPI	REMOÇÃO DE PORTAS, DE FORMA MANUAL, SEM REAPROVEITAMENTO. AF_12/2017	m ²	21,84	7,00	8,75	191,10	0,05 %
2.2	18	ORSE	DEMOLIÇÃO DE PISO CERÂMICO OU LADRILHO	m ²	485,66	13,11	16,38	7.955,11	1,96 %
2.3	97622	SINAPI	DEMOLIÇÃO DE ALVENARIA DE BLOCO FURADO, DE FORMA MANUAL, SEM REAPROVEITAMENTO. AF_12/2017	m ³	0,5	42,62	53,27	26,63	0,01 %
2.4	97633	SINAPI	DEMOLIÇÃO DE REVESTIMENTO CERÂMICO, DE FORMA MANUAL, SEM REAPROVEITAMENTO. AF_12/2017	m ²	103,77	17,12	21,40	2.220,67	0,55 %
2.5	97663	SINAPI	REMOÇÃO DE LOUÇAS, DE FORMA MANUAL, SEM REAPROVEITAMENTO. AF_12/2017	UN	5	9,23	11,53	57,65	0,01 %
2.6	97666	SINAPI	REMOÇÃO DE METAIS SANITÁRIOS, DE FORMA MANUAL, SEM REAPROVEITAMENTO. AF_12/2017	UN	5	6,74	8,42	42,10	0,01 %
2.7	97661	SINAPI	REMOÇÃO DE CABOS ELÉTRICOS, DE FORMA MANUAL, SEM REAPROVEITAMENTO. AF_12/2017	M	200,5	0,50	0,62	124,31	0,03 %

2.8	97665	SINAPI	REMOÇÃO DE LUMINÁRIAS, DE FORMA MANUAL, SEM REAPROVEITAMENTO. AF_12/2017	UN	20	0,97	1,21	24,20	0,01 %
2.9	97660	SINAPI	REMOÇÃO DE INTERRUPTORES/TOMADAS ELÉTRICAS, DE FORMA MANUAL, SEM REAPROVEITAMENTO. AF_12/2017	UN	16	0,50	0,62	9,92	0,00 %
2.10	97645	SINAPI	REMOÇÃO DE JANELAS, DE FORMA MANUAL, SEM REAPROVEITAMENTO. AF_12/2017	m²	24,2	25,33	31,66	766,17	0,19 %
3			MOVIMENTAÇÕES DE TERRAS					115,74	0,03 %
3.1	96523	SINAPI	ESCAVAÇÃO MANUAL PARA BLOCO DE COROAMENTO OU SAPATA (INCLUINDO ESCAVAÇÃO PARA COLOCAÇÃO DE FÔRMAS). AF_06/2017	m³	0,25	75,04	93,80	23,45	0,01 %
3.2	96527	SINAPI	ESCAVAÇÃO MANUAL DE VALA PARA VIGA BALDRAME (INCLUINDO ESCAVAÇÃO PARA COLOCAÇÃO DE FÔRMAS). AF_06/2017	m³	0,75	98,45	123,06	92,29	0,02 %
4			FUNDAÇÃO					2.700,69	0,67 %
4.1	96542	SINAPI	FABRICAÇÃO, MONTAGEM E DESMONTAGEM DE FÔRMA PARA VIGA BALDRAME, EM CHAPA DE MADEIRA COMPENSADA RESINADA, E=17 MM, 4 UTILIZAÇÕES. AF_06/2017	m²	10,05	86,11	107,63	1.081,68	0,27 %
4.2	96617	SINAPI	LASTRO DE CONCRETO MAGRO, APLICADO EM BLOCOS DE COROAMENTO OU SAPATAS, ESPESSURA DE 3 CM. AF_08/2017	m²	0,64	16,76	20,95	13,40	0,00 %
4.3	96546	SINAPI	ARMAÇÃO DE BLOCO, VIGA BALDRAME OU SAPATA UTILIZANDO AÇO CA-50 DE 10 MM - MONTAGEM. AF_06/2017	KG	37,69	14,19	17,73	668,24	0,16 %
4.4	92800	SINAPI	CORTE E DOBRA DE AÇO CA-60, DIÂMETRO DE 5,0 MM. AF_06/2022	KG	3,44	11,49	14,36	49,39	0,01 %
4.5	94965	SINAPI	CONCRETO FCK = 25MPA, TRAÇO 1:2,3:2,7 (EM MASSA SECA DE CIMENTO/ AREIA MÉDIA/ BRITA 1) - PREPARO MECÂNICO COM BETONEIRA 400 L. AF_05/2021	m³	1	483,89	604,86	604,86	0,15 %
4.6	103670	SINAPI	LANÇAMENTO COM USO DE BALDES, ADENSAMENTO E ACABAMENTO DE CONCRETO EM ESTRUTURAS. AF_02/2022	m³	1	226,50	283,12	283,12	0,07 %
5			PILARES E VIGAS					1.103,24	0,27 %
5.1	92419	SINAPI	MONTAGEM E DESMONTAGEM DE FÔRMA DE PILARES RETANGULARES E ESTRUTURAS SIMILARES, PÉ-DIREITO SIMPLES, EM CHAPA DE MADEIRA COMPENSADA RESINADA, 4 UTILIZAÇÕES. AF_09/2020	m²	1,62	76,72	95,90	155,35	0,04 %

SEMED - CNF
 FOLHA 9/19
 RUBRICA

5.2	92762	SINAPI	ARMAÇÃO DE PILAR OU VIGA DE ESTRUTURA CONVENCIONAL DE CONCRETO ARMADO UTILIZANDO AÇO CA-50 DE 10,0 MM - MONTAGEM. AF_06/2022	KG	28,2	12,79	15,98	450,63	0,11 %
5.3	94965	SINAPI	CONCRETO FCK = 25MPA, TRAÇO 1:2,3:2,7 (EM MASSA SECA DE CIMENTO/ AREIA MÉDIA/ BRITA 1) - PREPARO MECÂNICO COM BETONEIRA 400 L. AF_05/2021	m³	0,56	483,89	604,86	338,72	0,08 %
5.4	103670	SINAPI	LANÇAMENTO COM USO DE BALDES, ADENSAMENTO E ACABAMENTO DE CONCRETO EM ESTRUTURAS. AF_02/2022	m³	0,56	226,50	283,12	158,54	0,04 %
6			ALVENARIA/DIVISORIAS					2.381,17	0,59 %
6.1	103329	SINAPI	ALVENARIA DE VEDAÇÃO DE BLOCOS CERÂMICOS FURADOS NA HORIZONTAL DE 9X19X19 CM (ESPESSURA 9 CM) E ARGAMASSA DE ASSENTAMENTO COM PREPARO MANUAL. AF_12/2021	m²	24,33	78,30	97,87	2.381,17	0,59 %
7			COBERTURA					107.034,70	26,37 %
7.1	100435	SINAPI	RUFO EM FIBROCIMENTO PARA TELHA ONDULADA E = 6 MM, ABA DE 26 CM, INCLUSIVE TRANSPORTE VERTICAL, EXCETO CONTRARRUFO. AF_07/2019	M	6,8	74,09	92,61	629,74	0,16 %
7.2	276	ORSE	REVISÃO EM COBERTURA COM TELHA CERAMICA TIPO CANAL COMUM, ITABAIANA OU SIMILAR, COM REPOSIÇÃO DE 20% DO MATERIAL	m²	618,95	73,71	92,13	57.023,86	14,05 %
7.3	102234	SINAPI	PINTURA IMUNIZANTE PARA MADEIRA, 2 DEMÃOS. AF_01/2021	m²	618,95	20,74	25,92	16.043,18	3,95 %
7.4	4449	ORSE	FORRO DE PVC, EM RÉGUAS DE 10 OU 20 CM, APLICADO, INCLUSIVE ESTRUTURA PARA FIXAÇÃO (PERFIS EM PVC) MARCA ARAFORROS OU SIMILAR, INSTALADO - REV 06_10/2021	m²	358,92	70,00	87,50	31.405,50	7,74 %
7.5	94224	SINAPI	EMBOÇAMENTO COM ARGAMASSA TRAÇO 1:2:9 (CIMENTO, CAL E AREIA). AF_07/2019	M	75,25	20,55	25,68	1.932,42	0,48 %
8			REVESTIMENTOS E ACABAMENTOS					15.610,02	3,85 %
8.1	87878	SINAPI	CHAPISCO APLICADO EM ALVENARIAS E ESTRUTURAS DE CONCRETO INTERNAS, COM COLHER DE PEDREIRO. ARGAMASSA TRAÇO 1:3 COM PREPARO MANUAL. AF_06/2014	m²	48,66	4,21	5,26	255,95	0,06 %
8.2	3316	ORSE	REBOCO OU EMBOÇO EXTERNO, DE PAREDE, COM ARGAMASSA TRAÇO T5 - 1:2:8 (CIMENTO / CAL / AREIA), ESPESSURA 2,5 CM	m²	48,66	34,86	43,57	2.120,11	0,52 %
8.3	87275	SINAPI	REVESTIMENTO CERÂMICO PARA PAREDES INTERNAS COM PLACAS TIPO ESMALTADA EXTRA DE DIMENSÕES 33X45 CM APLICADAS EM AMBIENTES DE ÁREA MAIOR QUE 5 M² A MEIA ALTURA DAS PAREDES. AF_06/2014	m²	140,22	75,51	94,38	13.233,96	3,26 %
9			PAVIMENTAÇÃO					58.217,07	14,34 %

SEMED - CNF
 FOLHA 250
 RUBRICA 0

9.1	94992	SINAPI	EXECUÇÃO DE PASSEIO (CALÇADA) OU PISO DE CONCRETO COM CONCRETO MOLDADO IN LOCO, FEITO EM OBRA, ACABAMENTO CONVENCIONAL, ESPESSURA 6 CM, ARMADO. AF_07/2016	m²	49,44	81,26	101,57	5.021,62	1,24 %
9.2	94438	SINAPI	(COMPOSIÇÃO REPRESENTATIVA) DO SERVIÇO DE CONTRAPISO EM ARGAMASSA TRAÇO 1:4 (CIMENTO E AREIA), EM BETONEIRA 400 L, ESPESSURA 3 CM ÁREAS SECAS E 3 CM ÁREAS MOLHADAS, PARA EDIFICAÇÃO HABITACIONAL UNIFAMILIAR (CASA) E EDIFICAÇÃO PÚBLICA PADRÃO. AF_11/2014	m²	354,08	39,65	49,56	17.548,20	4,32 %
9.3	87251	SINAPI	REVESTIMENTO CERÂMICO PARA PISO COM PLACAS TIPO ESMALTADA EXTRA DE DIMENSÕES 45X45 CM APLICADA EM AMBIENTES DE ÁREA MAIOR QUE 10 M2. AF_06/2014	m²	485,66	55,75	69,68	33.840,78	8,34 %
9.4	88648	SINAPI	RODAPÉ CERÂMICO DE 7CM DE ALTURA COM PLACAS TIPO ESMALTADA EXTRA DE DIMENSÕES 35X35CM. AF_06/2014	M	185,66	7,79	9,73	1.806,47	0,45 %
10			ESQUADRIAS					54.890,62	13,52 %
10.1			PORTAS					28.869,61	7,11 %
10.1.1	100689	SINAPI	KIT DE PORTA DE MADEIRA FRISADA, SEMI-OCA (LEVE OU MÉDIA), PADRÃO MÉDIO, 80X210CM, ESPESSURA DE 3,5CM, ITENS INCLUSOS: DOBRADIÇAS, MONTAGEM E INSTALAÇÃO DE BATENTE, FECHADURA COM EXECUÇÃO DO FURO - FORNECIMENTO E INSTALAÇÃO. AF_12/2019	UN	9	897,89	1.122,36	10.101,24	2,49 %
10.1.2	91338	SINAPI	PORTA DE ALUMÍNIO DE ABRIR COM LAMBRI, COM GUARNIÇÃO, FIXAÇÃO COM PARAFUSOS - FORNECIMENTO E INSTALAÇÃO. AF_12/2019	m²	10,08	987,73	1.234,66	12.445,37	3,07 %
10.1.3	100701	SINAPI	PORTA DE FERRO, DE ABRIR, TIPO GRADE COM CHAPA, COM GUARNIÇÕES. AF_12/2019	m²	9,18	551,03	688,78	6.323,00	1,56 %
10.2			JANELAS					26.021,01	6,41 %
10.2.1	94573	SINAPI	JANELA DE ALUMÍNIO DE CORRER COM 4 FOLHAS PARA VIDROS, COM VIDROS, BATENTE, ACABAMENTO COM ACETATO OU BRILHANTE E FERRAGENS. EXCLUSIVE ALIZAR E CONTRAMARCO. FORNECIMENTO E INSTALAÇÃO. AF_12/2019	m²	19,8	409,82	512,27	10.142,94	2,50 %
10.2.2	1857	ORSE	PORTA EM AÇO, EM CHAPA GALVANIZADA Nº24, RAIADA, DE ENROLAR	m²	1,65	205,47	256,83	423,76	0,10 %
10.2.3	112210	SBC	JANELA ALUMINIO NATURAL BASCULANTE COM VIDRO	m²	4,28	687,75	859,68	3.679,43	9,91 %
10.2.4	99861	SINAPI	GRADIL EM FERRO FIXADO EM VÃOS DE JANELAS, FORMADO POR BARRAS CHATAS DE 25X4,8 MM. AF_04/2019	m²	16,09	548,84	686,05	11.038,54	27,72 %

SEMED - CNF
 FOLHA 05
 RUBRICA

10.2.5	94570	SINAPI	JANELA DE ALUMÍNIO DE CORRER COM 2 FOLHAS PARA VIDROS, COM VIDROS, BATENTE, ACABAMENTO COM ACETATO OU BRILHANTE E FERRAGENS. EXCLUSIVE ALIZAR E CONTRAMARCO. FORNECIMENTO E INSTALAÇÃO. AF_12/2019	m²	1,65	357,02	446,27	736,34	0,18 %
11			INSTALAÇÕES ELÉTRICAS					30.996,20	7,64 %
11.1	91926	SINAPI	CABO DE COBRE FLEXÍVEL ISOLADO, 2,5 MM², ANTI-CHAMA 450/750 V, PARA CIRCUITOS TERMINAIS - FORNECIMENTO E INSTALAÇÃO. AF_12/2015	M	1525,6	3,78	4,72	7.200,83	1,77 %
11.2	91929	SINAPI	CABO DE COBRE FLEXÍVEL ISOLADO, 4 MM², ANTI-CHAMA 0,6/1,0 KV, PARA CIRCUITOS TERMINAIS - FORNECIMENTO E INSTALAÇÃO. AF_12/2015	M	375,45	6,30	7,87	2.954,79	0,73 %
11.3	91931	SINAPI	CABO DE COBRE FLEXÍVEL ISOLADO, 6 MM², ANTI-CHAMA 0,6/1,0 KV, PARA CIRCUITOS TERMINAIS - FORNECIMENTO E INSTALAÇÃO. AF_12/2015	M	100,2	8,90	11,12	1.114,22	0,27 %
11.4	91854	SINAPI	ELETRODUTO FLEXÍVEL CORRUGADO, PVC, DN 25 MM (3/4"), PARA CIRCUITOS TERMINAIS, INSTALADO EM PAREDE - FORNECIMENTO E INSTALAÇÃO. AF_12/2015	M	425,32	7,73	9,66	4.108,59	1,01 %
11.5	91836	SINAPI	ELETRODUTO FLEXÍVEL CORRUGADO, PVC, DN 32 MM (1"), PARA CIRCUITOS TERMINAIS, INSTALADO EM FORRO - FORNECIMENTO E INSTALAÇÃO. AF_12/2015	M	175,18	10,96	13,70	2.399,96	0,59 %
11.6	93655	SINAPI	DISJUNTOR MONOPOLAR TIPO DIN, CORRENTE NOMINAL DE 20A - FORNECIMENTO E INSTALAÇÃO. AF_10/2020	UN	4	11,44	14,30	57,20	0,01 %
11.7	93672	SINAPI	DISJUNTOR TRIPOLAR TIPO DIN, CORRENTE NOMINAL DE 40A - FORNECIMENTO E INSTALAÇÃO. AF_10/2020	UN	1	73,85	92,31	92,31	0,02 %
11.8	93653	SINAPI	DISJUNTOR MONOPOLAR TIPO DIN, CORRENTE NOMINAL DE 10A - FORNECIMENTO E INSTALAÇÃO. AF_10/2020	UN	2	9,93	12,41	24,82	0,01 %
11.9	91953	SINAPI	INTERRUPTOR SIMPLES (1 MÓDULO), 10A/250V, INCLUINDO SUPORTE E PLACA - FORNECIMENTO E INSTALAÇÃO. AF_12/2015	UN	5	24,39	30,48	152,40	0,04 %
11.10	91959	SINAPI	INTERRUPTOR SIMPLES (2 MÓDULOS), 10A/250V, INCLUINDO SUPORTE E PLACA - FORNECIMENTO E INSTALAÇÃO. AF_12/2015	UN	8	38,70	48,37	386,96	0,10 %
11.11	C1637	SEINFRA	LUMINÁRIA FLUORESCENTE COMPLETA (1 X 32)W	UN	20	87,18	108,97	2.179,40	0,54 %
11.12	97589	SINAPI	LUMINÁRIA TIPO PLAFON EM PLÁSTICO, DE SOBREPOR, COM 1 LÂMPADA FLUORESCENTE DE 15 W, SEM REATOR - FORNECIMENTO E INSTALAÇÃO. AF_02/2020	UN	5	32,56	40,70	203,50	0,05 %
11.13	101883	SINAPI	QUADRO DE DISTRIBUIÇÃO DE ENERGIA EM CHAPA DE AÇO GALVANIZADO, DE EMBUTIR, COM BARRAMENTO TRIFÁSICO, PARA 18 DISJUNTORES DIN 100A - FORNECIMENTO E INSTALAÇÃO. AF_10/2020	UN	1	616,94	771,17	771,17	0,19 %

SEMED - CNF
FOLHA 2/2
MATERIA

11.14	93654	SINAPI	DISJUNTOR MONOPOLAR TIPO DIN, CORRENTE NOMINAL DE 16A - FORNECIMENTO E INSTALAÇÃO. AF_10/2020	UN	2	10,41	13,01	26,02	0,01 %
11.15	93145	SINAPI	PONTO DE ILUMINAÇÃO E TOMADA, RESIDENCIAL, INCLUINDO INTERRUPTOR SIMPLES E TOMADA 10A/250V, CAIXA ELÉTRICA, ELETRODUTO, CABO, RASGO, QUEBRA E CHUMBAMENTO (EXCLUINDO LUMINÁRIA E LÂMPADA). AF_01/2016	UN	22	192,52	240,65	5.294,30	1,30 %
11.16	93141	SINAPI	PONTO DE TOMADA RESIDENCIAL INCLUINDO TOMADA 10A/250V, CAIXA ELÉTRICA, ELETRODUTO, CABO, RASGO, QUEBRA E CHUMBAMENTO. AF_01/2016	UN	5	156,49	195,61	978,05	0,24 %
11.17	93142	SINAPI	PONTO DE TOMADA RESIDENCIAL INCLUINDO TOMADA (2 MÓDULOS) 10A/250V, CAIXA ELÉTRICA, ELETRODUTO, CABO, RASGO, QUEBRA E CHUMBAMENTO. AF_01/2016	UN	4	175,05	218,81	875,24	0,22 %
11.18	3397	ORSE	PONTO DE TOMADA 3P PARA AR CONDICIONADO ATÉ 3000 VA, COM ELETRODUTO DE PVC FLEXÍVEL SANFONADO EMBUTIDO Ø 3/4", INCLUINDO CONJUNTO ASTOP/30A-220V, INCLUSIVE ATERRAMENTO	pt	7	248,74	310,92	2.176,44	0,54 %
12			INSTALAÇÕES HIDROSSANITÁRIAS					5.122,29	1,26 %
12.1	89711	SINAPI	TUBO PVC, SERIE NORMAL, ESGOTO PREDIAL, DN 40 MM, FORNECIDO E INSTALADO EM RAMAL DE DESCARGA OU RAMAL DE ESGOTO SANITÁRIO. AF_12/2014	M	22,2	17,12	21,40	475,08	0,12 %
12.2	89848	SINAPI	TUBO PVC, SERIE NORMAL, ESGOTO PREDIAL, DN 100 MM, FORNECIDO E INSTALADO EM SUBCOLETOR AÉREO DE ESGOTO SANITÁRIO. AF_12/2014	M	18,5	26,33	32,91	608,83	0,15 %
12.3	89726	SINAPI	JOELHO 45 GRAUS, PVC, SERIE NORMAL, ESGOTO PREDIAL, DN 40 MM, JUNTA SOLDÁVEL, FORNECIDO E INSTALADO EM RAMAL DE DESCARGA OU RAMAL DE ESGOTO SANITÁRIO. AF_12/2014	UN	1	7,34	9,17	9,17	0,00 %
12.4	89809	SINAPI	JOELHO 90 GRAUS, PVC, SERIE NORMAL, ESGOTO PREDIAL, DN 100 MM, JUNTA ELÁSTICA, FORNECIDO E INSTALADO EM PRUMADA DE ESGOTO SANITÁRIO OU VENTILAÇÃO. AF_12/2014	UN	1	27,42	34,27	34,27	0,01 %
12.5	89783	SINAPI	JUNÇÃO SIMPLES, PVC, SERIE NORMAL, ESGOTO PREDIAL, DN 40 MM, JUNTA SOLDÁVEL, FORNECIDO E INSTALADO EM RAMAL DE DESCARGA OU RAMAL DE ESGOTO SANITÁRIO. AF_12/2014	UN	2	12,58	15,72	31,44	0,01 %
12.6	89834	SINAPI	JUNÇÃO SIMPLES, PVC, SERIE NORMAL, ESGOTO PREDIAL, DN 100 X 100 MM, JUNTA ELÁSTICA, FORNECIDO E INSTALADO EM PRUMADA DE ESGOTO SANITÁRIO OU VENTILAÇÃO. AF_12/2014	UN	2	50,20	62,75	125,50	0,03 %
12.7	89709	SINAPI	RALO SIFONADO, PVC, DN 100 X 40 MM, JUNTA SOLDÁVEL, FORNECIDO E INSTALADO EM RAMAL DE DESCARGA OU EM RAMAL DE ESGOTO SANITÁRIO. AF_12/2014	UN	4	20,72	25,90	103,60	0,03 %

SEMED - CNF
 FOLHA
 RUBRICA

12.8	89438	SINAPI	TE, PVC, SOLDÁVEL, DN 20MM, INSTALADO EM RAMAL DE DISTRIBUIÇÃO DE ÁGUA - FORNECIMENTO E INSTALAÇÃO. AF_12/2014	UN	4	8,02	10,02	40,08	0,01 %
12.9	89617	SINAPI	TE, PVC, SOLDÁVEL, DN 25MM, INSTALADO EM PRUMADA DE ÁGUA - FORNECIMENTO E INSTALAÇÃO. AF_12/2014	UN	4	6,48	8,10	32,40	0,01 %
12.10	94498	SINAPI	REGISTRO DE GAVETA BRUTO, LATÃO, ROSCÁVEL, 2" - FORNECIMENTO E INSTALAÇÃO. AF_08/2021	UN	1	148,98	186,22	186,22	0,05 %
12.11	91784	SINAPI	(COMPOSIÇÃO REPRESENTATIVA) DO SERVIÇO DE INSTALAÇÃO DE TUBOS DE PVC, SOLDÁVEL, ÁGUA FRIA, DN 20 MM (INSTALADO EM RAMAL, SUB-RAMAL OU RAMAL DE DISTRIBUIÇÃO), INCLUSIVE CONEXÕES, CORTES E FIXAÇÕES, PARA PRÉDIOS. AF_10/2015	M	12,5	38,40	48,00	600,00	0,15 %
12.12	91785	SINAPI	(COMPOSIÇÃO REPRESENTATIVA) DO SERVIÇO DE INSTALAÇÃO DE TUBOS DE PVC, SOLDÁVEL, ÁGUA FRIA, DN 25 MM (INSTALADO EM RAMAL, SUB-RAMAL, RAMAL DE DISTRIBUIÇÃO OU PRUMADA), INCLUSIVE CONEXÕES, CORTES E FIXAÇÕES, PARA PRÉDIOS. AF_10/2015	M	12,5	38,17	47,71	596,37	0,15 %
12.13	91786	SINAPI	(COMPOSIÇÃO REPRESENTATIVA) DO SERVIÇO DE INSTALAÇÃO TUBOS DE PVC, SOLDÁVEL, ÁGUA FRIA, DN 32 MM (INSTALADO EM RAMAL, SUB-RAMAL, RAMAL DE DISTRIBUIÇÃO OU PRUMADA), INCLUSIVE CONEXÕES, CORTES E FIXAÇÕES, PARA PRÉDIOS. AF_10/2015	M	10,2	30,94	38,67	394,43	0,10 %
12.14	4883	ORSE	CAIXA DE INSPEÇÃO 0.60 X 0.60 X 0.60M	un	1	605,60	757,00	757,00	0,19 %
12.15	102623	SINAPI	CAIXA D'ÁGUA EM POLIETILENO, 1000 LITROS (INCLUSOS TUBOS, CONEXÕES E TORNEIRA DE BÓIA) - FORNECIMENTO E INSTALAÇÃO. AF_06/2021	UN	1	902,32	1.127,90	1.127,90	0,28 %
13			LOUÇAS / METAIS/ APARELHOS					5.040,56	1,24 %
13.1	86932	SINAPI	VASO SANITÁRIO SIFONADO COM CAIXA ACOPLADA LOUÇA BRANCA - PADRÃO MÉDIO, INCLUSO ENGATE FLEXÍVEL EM METAL CROMADO, 1/2 X 40CM - FORNECIMENTO E INSTALAÇÃO. AF_01/2020	UN	4	514,17	642,71	2.570,84	0,63 %
13.2	86904	SINAPI	LAVATÓRIO LOUÇA BRANCA SUSPENSO, 29,5 X 39CM OU EQUIVALENTE, PADRÃO POPULAR - FORNECIMENTO E INSTALAÇÃO. AF_01/2020	UN	4	137,82	172,27	689,08	0,17 %
13.3	86906	SINAPI	TORNEIRA CROMADA DE MESA, 1/2"OU 3/4," PARA LAVATÓRIO, PADRÃO POPULAR - FORNECIMENTO E INSTALAÇÃO. AF_01/2020	UN	4	55,50	69,37	277,48	0,07 %
13.4	95544	SINAPI	PAPELEIRA DE PAREDE EM METAL CROMADO SEM TAMPA, INCLUSO FIXAÇÃO. AF_01/2020	UN	4	63,51	79,38	317,52	0,08 %

SEMED - CNF
 FOLHA 234
 RUBRICA 2

13.5	10759	ORSE	BANCADA EM GRANITO CINZA ANDORINHA, E=2CM	m ²	1,45	439,93	549,91	797,36	0,20 %
13.6	86935	SINAPI	CUBA DE EMBUTIR DE AÇO INOXIDÁVEL MÉDIA, INCLUSO VÁLVULA TIPO AMERICANA EM METAL CROMADO E SIFÃO FLEXÍVEL EM PVC - FORNECIMENTO E INSTALAÇÃO. AF_01/2020	UN	1	310,63	388,28	388,28	0,10 %
14			PINTURA					52.604,27	12,96 %
14.1	8624	ORSE	EMASSAMENTO DE SUPERFÍCIE, COM APLICAÇÃO DE 02 DEMÃOS DE MASSA ACRÍLICA, LIXAMENTO E RETOQUES - REV 01	m ²	1384,53	16,99	21,23	29.393,57	7,24 %
14.2	88487	SINAPI	APLICAÇÃO MANUAL DE PINTURA COM TINTA LÁTEX PVA EM PAREDES, DUAS DEMÃOS. AF_06/2014	m ²	1014,49	12,24	15,30	15.521,69	3,82 %
14.3	88489	SINAPI	APLICAÇÃO MANUAL DE PINTURA COM TINTA LÁTEX ACRÍLICA EM PAREDES, DUAS DEMÃOS. AF_06/2014	m ²	370,04	13,85	17,31	6.405,39	1,58 %
14.4	100754	SINAPI	PINTURA COM TINTA ACRÍLICA DE ACABAMENTO APLICADA A ROLO OU PINCEL SOBRE SUPERFÍCIES METÁLICAS (EXCETO PERFIL) EXECUTADO EM OBRA (02 DEMÃOS). AF_01/2020	m ²	25,27	23,57	29,46	744,45	0,18 %
14.5	102219	SINAPI	PINTURA TINTA DE ACABAMENTO (PIGMENTADA) ESMALTE SINTÉTICO ACETINADO EM MADEIRA, 2 DEMÃOS. AF_01/2021	m ²	30,24	14,27	17,83	539,17	0,13 %
15			DIVERSOS					8.745,96	2,15 %
15.1	2387	ORSE	QUADRO ESCOLAR EM FÓRMICA BRANCA COM MOLDURA	m ²	13,2	412,39	515,48	6.804,33	1,68 %
15.2	2388	ORSE	QUADRO ESCOLAR PARA MURAL EM FELTRO VERDE	m ²	4,4	353,03	441,28	1.941,63	0,48 %
16			EXECUÇÃO DO MURO					37.142,03	9,15 %
16.1	2375	ORSE	MURO EM ALVENARIA BLOCO CERÂMICO, E= 0,09M, C/ ALV DE PEDRA 0,35 X 0,60M, PILARES (9X20CM) A CADA 3,0M, CINTAS INFERIOR E SUPERIOR (9X15CM) EM CONCRETO ARMADO FCK=15,0 MPA, C/ CHAPISCO, REBOCO E PINTURA HIDRACOR OU SIMILAR.	m ²	101,42	292,98	366,22	37.142,03	9,15 %
17			LIMPEZA DA OBRA					2.267,37	0,56 %

SEMED - ONE
 FOLHA 255
 RUBRICA

17.1	12637	ORSE	LIMPEZA DE FOSSA ATÉ 5M3	un	1	350,00	437,50	437,50	0,11 %
17.2	2450	ORSE	LIMPEZA GERAL	m²	642,06	2,28	2,85	1.829,87	0,45 %

Total sem BDI	324.763,27
Total do BDI	81.143,34
Total Geral	405.906,61

ELINE
 GASPAR DE
 SENA:60719
 572304

Assinado de forma
 digital por ELINE
 GASPAR DE
 SENA:60719572304
 Dados: 2022.11.08
 09:07:47 -03'00'

SEMED - CNF
 FOLHA 256
 RUBRICA 2



Bancos
SINAPI - 09/2022 -
Maranhão
SBC - 10/2022 -
Maranhão
ORSE - 08/2022 -
Sergipe
SEINFRA - 027 - Ceará

B.D.I.
25,0%

Encargos Sociais
Não Desonerado:
Horista: 112,90%
Mensalista: 70,87%

SEMED - CNF
FOUNHA
RUBRICA

OBRA - REFORMA DA ESCOLA DE ENSINO FUNDAMENTAL SÃO JORGE

Cronograma Físico e Financeiro								
Item	Descrição	Total Por Etapa	30 DIAS	60 DIAS	90 DIAS	120 DIAS	150 DIAS	180 DIAS
1	SERVIÇOS PRELIMINARES	100,00% 10.516,82	100,00% 10.516,82					
2	DEMOLIÇÃO E RETIRADA	100,00% 11.417,86	100,00% 11.417,86					
3	MOVIMENTAÇÕES DE TERRAS	100,00% 115,74	100,00% 115,74					
4	FUNDAÇÃO	100,00% 2.700,69	50,00% 1.350,35	50,00% 1.350,35				
5	PILARES E VIGAS	100,00% 1.103,24	50,00% 551,62	50,00% 551,62				
6	ALVENARIA/DIVISÓRIAS	100,00% 2.381,17	50,00% 1.190,59	50,00% 1.190,59				
7	COBERTURA	100,00% 107.034,70	25,00%	25,00% 26.758,68	25,00% 26.758,68	25,00% 26.758,68	25,00% 26.758,68	
8	REVESTIMENTOS E ACABAMENTOS	100,00% 15.610,02			10,00% 1.561,00	30,00% 4.683,01	30,00% 4.683,01	30,00% 4.683,01
9	PAVIMENTAÇÃO	100,00% 58.217,07	10,00% 5.821,71	20,00% 11.643,41	20,00% 11.643,41	20,00% 11.643,41	20,00% 11.643,41	10,00% 5.821,71
10	ESQUADRIAS	100,00% 54.890,62				50,00% 27.445,31	50,00% 27.445,31	
11	INSTALAÇÕES ELÉTRICAS	100,00% 30.996,20	10,00% 3.099,62	20,00% 6.199,24	30,00% 9.298,86	30,00% 9.298,86	10,00% 3.099,62	
12	INSTALAÇÕES HIDROSSANITÁRIAS	100,00% 5.122,29			50,00% 2.561,15	50,00% 2.561,15		
13	LOUÇAS / METAIS/ APARELHOS	100,00% 5.040,56					40,00% 2.016,22	60,00% 3.024,34
14	PINTURA	100,00% 52.604,27					50,00% 26.302,14	50,00% 26.302,14
15	DIVERSOS	100,00% 8.745,96						100,00% 8.745,96
16	EXECUÇÃO DO MURO	100,00% 37.142,03			25,00% 9.285,51	25,00% 9.285,51	25,00% 9.285,51	25,00% 9.285,51
17	LIMPEZA DA OBRA	100,00% 2.267,37						100,00% 2.267,37
Porcentagem			8,39%	11,75%	15,05%	22,59%	27,4%	14,81%
Custo			34.064,30	47.693,88	61.108,60	91.675,92	111.233,89	60.130,02
Porcentagem Acumulado			8,39%	20,14%	35,2%	57,78%	85,19%	100,0%
Custo Acumulado			34.064,29	81.758,17	142.866,77	234.542,69	345.776,58	405.906,61



Bancos
SINAPI - 09/2022 - Maranhão
SBC - 10/2022 - Maranhão
ORSE - 08/2022 - Sergipe
SEINFRA - 027 - Ceará

B.D.I.
25,0%

Encargos Sociais
Não Desonerado:
Horista: 112,90%
Mensalista: 70,87%

SEMED - CNF
FOLHA 028
RUBRICA

OBRA - REFORMA DA ESCOLA DE ENSINO FUNDAMENTAL SÃO JORGE

Curva ABC de Serviços

Código	Banco	Descrição	Tipo	Und	Quant.	Valor Unit	Total	Peso (%)	Peso Acumulado (%)
276	ORSE	REVISÃO EM COBERTURA COM TELHA CERAMICA TIPO CANAL COMUM, ITABAIANA OU SIMILAR, COM REPOSIÇÃO DE 20% DO MATERIAL	Telhamento	m ²	618,95	92,13	57.023,86	14,05	14,05
2375	ORSE	MURO EM ALVENARIA BLOCO CERÂMICO, E= 0,09M, C/ ALV DE PEDRA 0,35 X 0,60M, PILARES (9X20CM) A CADA 3,0M, CINTAS INFERIOR E SUPERIOR (9X15CM) EM CONCRETO ARMADO FCK=15,0 MPA, C/ CHAPISCO, REBOCO E PINTURA HIDRACOR OU SIMILAR.	Muros	m ²	101,42	366,22	37.142,03	9,15	23,20
87251	SINAPI	REVESTIMENTO CERÂMICO PARA PISO COM PLACAS TIPO ESMALTADA EXTRA DE DIMENSÕES 45X45 CM APLICADA EM AMBIENTES DE ÁREA MAIOR QUE 10 M2. AF_06/2014	PISO - PISOS	m ²	485,66	69,68	33.840,78	8,34	31,54
4449	ORSE	FORRO DE PVC, EM RÉGUAS DE 10 OU 20 CM, APLICADO, INCLUSIVE ESTRUTURA PARA FIXAÇÃO (PERFIS EM PVC) MARCA ARAFORROS OU SIMILAR, INSTALADO - REV 06_10/2021	Forros	m ²	358,92	87,50	31.405,50	7,74	39,27
8624	ORSE	EMASSAMENTO DE SUPERFÍCIE, COM APLICAÇÃO DE 02 DEMÃOS DE MASSA ACRÍLICA, LIXAMENTO E RETOQUES - REV 01	Latex PVA	m ²	1.384,53	21,23	29.393,57	7,24	46,51
94438	SINAPI	(COMPOSIÇÃO REPRESENTATIVA) DO SERVIÇO DE CONTRAPISO EM ARGAMASSA TRAÇO 1:4 (CIM E AREIA), EM BÊTONEIRA 400 L, ESPESSURA 3 CM ÁREAS SECAS E 3 CM ÁREAS MOLHADAS, PARA EDIFICAÇÃO HABITACIONAL UNIFAMILIAR (CASA) E EDIFICAÇÃO PÚBLICA PADRÃO. AF_11/2014	PISO - PISOS	m ²	354,08	49,56	17.548,20	4,32	50,84
102234	SINAPI	PINTURA IMUNIZANTE PARA MADEIRA, 2 DEMÃOS. AF_01/2021	PINT - PINTURAS	m ²	618,95	25,92	16.043,18	3,95	54,79
88487	SINAPI	APLICAÇÃO MANUAL DE PINTURA COM TINTA LÁTEX PVA EM PAREDES, DUAS DEMÃOS. AF_06/2014	PINT - PINTURAS	m ²	1.014,49	15,30	15.521,69	3,82	58,61
87275	SINAPI	REVESTIMENTO CERÂMICO PARA PAREDES INTERNAS COM PLACAS TIPO ESMALTADA EXTRA DE DIMENSÕES 33X45 CM APLICADAS EM AMBIENTES DE ÁREA MAIOR QUE 5 M² A MEIA ALTURA DAS PAREDES. AF_06/2014	REVE - REVESTIMENTO E TRATAMENTO DE SUPERFÍCIES	m ²	140,22	94,38	13.233,96	3,26	61,87
91338	SINAPI	PORTA DE ALUMÍNIO DE ABRIR COM LAMBRI, COM GUARNIÇÃO, FIXAÇÃO COM PARAFUSOS - FORNECIMENTO E INSTALAÇÃO. AF_12/2019	ESQV - ESQUADRIAS/FERRAGENS/VIDROS	m ²	10,08	1.234,66	12.445,37	3,07	64,94
99861	SINAPI	GRADIL EM FERRO FIXADO EM VÃOS DE JANELAS, FORMADO POR BARRAS CHATAS DE 25X4,8 MM. AF_04/2019	ESQV - ESQUADRIAS/FERRAGENS/VIDROS	m ²	16,09	686,05	11.038,54	2,72	67,66

94573	SINAPI	JANELA DE ALUMÍNIO DE CORRER COM 4 FOLHAS PARA VIDROS, COM VIDROS, BATENTE, ACABAMENTO COM ACETATO OU BRILHANTE E FERRAGENS. EXCLUSIVE ALIZAR E CONTRAMARCO. FORNECIMENTO E INSTALAÇÃO. AF_12/2019	ESQV - ESQUADRIAS/FERRAGENS/VIDROS	m²	19,8	512,27	10.142,94	2,50	70,16
100689	SINAPI	KIT DE PORTA DE MADEIRA FRISADA SEMI-OCA (LEVE OU MÉDIA), PADRÃO MÉDIO, 80X210CM, ESPESSURA DE 3,5CM, ITENS INCLUSOS: DOBRADIÇAS, MONTAGEM E INSTALAÇÃO DE BATENTE, FECHADURA COM EXECUÇÃO DO FURO - FORNECIMENTO E INSTALAÇÃO. AF_12/2019	ESQV - ESQUADRIAS/FERRAGENS/VIDROS	UN	9,0	1.122,36	10.101,24	2,49	72,65
18	ORSE	DEMOLIÇÃO DE PISO CERÂMICO OU LADRILHO	Demolições / Remoções	m²	485,66	16,38	7.955,11	1,96	74,61
91926	SINAPI	CABO DE COBRE FLEXÍVEL ISOLADO, 2,5 MM², ANTI-CHAMA 450/750 V, PARA CIRCUITOS TERMINAIS - FORNECIMENTO E INSTALAÇÃO. AF_12/2015	INEL - INSTALAÇÃO ELÉTRICA/ELETRIFICAÇÃO E ILUMINAÇÃO EXTERNA	M	1.525,6	4,72	7.200,83	1,77	76,38
2387	ORSE	QUADRO ESCOLAR EM FÓRMICA BRANCA COM MOLDURA	Alambrados e Gradis	m²	13,2	515,48	6.804,33	1,68	78,06
88489	SINAPI	APLICAÇÃO MANUAL DE PINTURA COM TINTA LÁTEX ACRÍLICA EM PAREDES, DUAS DEMÃOS. AF_06/2014	PINT - PINTURAS	m²	370,04	17,31	6.405,39	1,58	79,64
100701	SINAPI	PORTA DE FERRO, DE ABRIR, TIPO GRADE COM CHAPA, COM GUARNIÇÕES. AF_12/2019	ESQV - ESQUADRIAS/FERRAGENS/VIDROS	m²	9,18	688,78	6.323,00	1,56	81,19
90778	SINAPI	ENGENHEIRO CIVIL DE OBRA PLENO COM ENCARGOS COMPLEMENTARES	SEDI - SERVIÇOS DIVERSOS	H	40,0	145,72	5.828,80	1,44	82,63
93145	SINAPI	PONTO DE ILUMINAÇÃO E TOMADA, RESIDENCIAL, INCLUINDO INTERRUPTOR SIMPLES E TOMADA 10A/250V, CAIXA ELÉTRICA, ELETRODUTO, CABO, RASGO, QUEBRA E CHUMBAMENTO (EXCLUINDO LUMINÁRIA E LÂMPADA). AF_01/2016	INEL - INSTALAÇÃO ELÉTRICA/ELETRIFICAÇÃO E ILUMINAÇÃO EXTERNA	UN	22,0	240,65	5.294,30	1,30	83,93
94992	SINAPI	EXECUÇÃO DE PASSEIO (CALÇADA) OU PISO DE CONCRETO COM CONCRETO MOLDADO IN LOCO, FEITO EM OBRA, ACABAMENTO CONVENCIONAL, ESPESSURA 6 CM, ARMADO. AF_07/2016	PISO - PISOS	m²	49,44	101,57	5.021,62	1,24	85,17
91854	SINAPI	ELETRODUTO FLEXÍVEL CORRUGADO, PVC, DN 25 MM (3/4"), PARA CIRCUITOS TERMINAIS, INSTALADO EM PAREDE - FORNECIMENTO E INSTALAÇÃO. AF_12/2015	INEL - INSTALAÇÃO ELÉTRICA/ELETRIFICAÇÃO E ILUMINAÇÃO EXTERNA	M	425,32	9,66	4.108,59	1,01	86,18
74209/001	SINAPI	PLACA DE OBRA EM CHAPA DE AÇO GALVANIZADO	CANT - CANTEIRO DE OBRAS	m²	6,0	671,73	4.030,38	0,99	87,18
112210	SBC	JANELA ALUMINIO NATURAL BASCULANTE COM VIDRO	ESQUADRIAS DE ALUMINIO	m²	4,28	859,68	3.679,43	0,91	88,08
91929	SINAPI	CABO DE COBRE FLEXÍVEL ISOLADO, 4 MM², ANTI-CHAMA 0,6/1,0 KV, PARA CIRCUITOS TERMINAIS - FORNECIMENTO E INSTALAÇÃO. AF_12/2015	INEL - INSTALAÇÃO ELÉTRICA/ELETRIFICAÇÃO E ILUMINAÇÃO EXTERNA	M	375,45	7,87	2.954,79	0,73	88,81
86932	SINAPI	VASO SANITÁRIO SIFONADO COM CAIXA ACOPLADA LOUÇA BRANCA - PADRÃO MÉDIO, INCLUSO ENGATE FLEXÍVEL EM METAL CROMADO, 1/2 X 40CM - FORNECIMENTO E INSTALAÇÃO. AF_01/2020	INHI - INSTALAÇÕES HIDROS SANITÁRIAS	UN	4,0	642,71	2.570,84	0,63	89,44
91836	SINAPI	ELETRODUTO FLEXÍVEL CORRUGADO PVC, DN 32 MM (1"), PARA CIRCUITOS TERMINAIS, INSTALADO EM FORRO - FORNECIMENTO E INSTALAÇÃO. AF_12/2015	INEL - INSTALAÇÃO ELÉTRICA/ELETRIFICAÇÃO E ILUMINAÇÃO EXTERNA	M	175,18	13,70	2.399,96	0,59	90,04

SEMED - CNF
 FOLHA 259
 RUBRICA

103329	SINAPI	ALVENARIA DE VEDAÇÃO DE BLOCOS CERÂMICOS FURADOS NA HORIZONTAL DE 9X19X19 CM (ESPESSURA 9 CM) E ARGAMASSA DE ASSENTAMENTO COM PREPARO MANUAL. AF_12/2021	PARE - PAREDES/PAINÉIS	m²	24,33	97,87	2.381,17	0,59	90,62
97633	SINAPI	DEMOLIÇÃO DE REVESTIMENTO CERÂMICO, DE FORMA MANUAL, SEM REAPROVEITAMENTO. AF_12/2017	SERP - SERVIÇOS PRELIMINARES	m²	103,77	21,40	2.220,67	0,55	91,17
C1637	SEINFRA	LUMINÁRIA FLUORESCENTE COMPLETA (1 X 32)W	LUMINÁRIAS INTERNAS / EXTERNAS / ACESSÓRIOS	UN	20,0	108,97	2.179,40	0,54	91,71
3397	ORSE	PONTO DE TOMADA 3P PARA AR CONDICIONADO ATÉ 3000 VA, COM ELETRODUTO DE PVC FLEXÍVEL SANFONADO EMBUTIDO Ø 3/4", INCLUINDO CONJUNTO ASTOP/30A-220V, INCLUSIVE ATERRAMENTO	Conversão InfoWOrca	pt	7,0	310,92	2.176,44	0,54	92,24
3316	ORSE	REBOCO OU EMBOÇO EXTERNO, DE PAREDE, COM ARGAMASSA TRAÇO T5 - 1:2:8 (CIMENTO / CAL / AREIA), ESPESSURA 2,5 CM	Conversão InfoWOrca	m²	48,66	43,57	2.120,11	0,52	92,76
2388	ORSE	QUADRO ESCOLAR PARA MURAL EM FELTRO VERDE	Mobiliário	m²	4,4	441,28	1.941,63	0,48	93,24
94224	SINAPI	EMBOÇAMENTO COM ARGAMASSA TRAÇO 1:2:9 (CIMENTO, CAL E AREIA). AF_07/2019	COBE - COBERTURA	M	75,25	25,68	1.932,42	0,48	93,72
2450	ORSE	LIMPEZA GERAL	Limpeza	m²	642,06	2,85	1.829,87	0,45	94,17
88648	SINAPI	RODAPÉ CERÂMICO DE 7CM DE ALTURA COM PLACAS TIPO ESMALTADA EXTRA DE DIMENSÕES 35X35CM, AF_06/2014	PISO - PISOS	M	185,66	9,73	1.806,47	0,45	94,61
102623	SINAPI	CAIXA D'ÁGUA EM POLIETILENO, 1000 LITROS (INCLUSOS TUBOS, CONEXÕES E TORNEIRA DE BÓIA) - FORNECIMENTO E INSTALAÇÃO. AF_06/2021	INHI - INSTALAÇÕES HIDROSANITÁRIAS	UN	1,0	1.127,90	1.127,90	0,28	94,89
91931	SINAPI	CABO DE COBRE FLEXÍVEL ISOLADO, 6 MM², ANTI-CHAMA 0,6/1,0 KV, PARA CIRCUITOS TERMINAIS - FORNECIMENTO E INSTALAÇÃO. AF_12/2015	INEL - INSTALAÇÃO ELÉTRICA/ELETRIFICAÇÃO E ILUMINAÇÃO EXTERNA	M	100,2	11,12	1.114,22	0,27	95,17
96542	SINAPI	FABRICAÇÃO, MONTAGEM E DESMONTAGEM DE FÔRMA PARA VIGA BALDRAME, EM CHAPA DE MADEIRA COMPENSADA RESINADA, E=17 MM, 4 UTILIZAÇÕES. AF_06/2017	FUES - FUNDAÇÕES E ESTRUTURAS	m²	10,05	107,63	1.081,68	0,27	95,43
93141	SINAPI	PONTO DE TOMADA RESIDENCIAL INCLUINDO TOMADA 10A/250V, CAIXA ELÉTRICA, ELETRODUTO, CABO, RASGO, QUEBRA E CHUMBAMENTO. AF_01/2016	INEL - INSTALAÇÃO ELÉTRICA/ELETRIFICAÇÃO E ILUMINAÇÃO EXTERNA	UN	5,0	195,61	978,05	0,24	95,67
94965	SINAPI	CONCRETO FCK = 25MPA, TRAÇO 1:2,3:2,7 (EM MASSA SECA DE CIMENTO/ AREIA MÉDIA/ BRITA 1) - PREPARO MECÂNICO COM BETONEIRA 400 L. AF_05/2021	FUES - FUNDAÇÕES E ESTRUTURAS	m³	1,56	604,86	943,58	0,23	95,91
93142	SINAPI	PONTO DE TOMADA RESIDENCIAL INCLUINDO TOMADA (2 MÓDULOS) 10A/250V, CAIXA ELÉTRICA, ELETRODUTO, CABO, RASGO, QUEBRA E CHUMBAMENTO. AF_01/2016	INEL - INSTALAÇÃO ELÉTRICA/ELETRIFICAÇÃO E ILUMINAÇÃO EXTERNA	UN	4,0	218,81	875,24	0,22	96,12
10759	ORSE	BANCADA EM GRANITO CINZA ANDORINHA, E=2CM	Conversão InfoWOrca	m²	1,45	549,91	797,36	0,20	96,32

SEMED - CNF
 FOLHA 05
 RUBRICA 0

101883	SINAPI	QUADRO DE DISTRIBUIÇÃO DE ENERGIA EM CHAPA DE AÇO GALVANIZADO, DE EMBUTIR, COM BARRAMENTO TRIFÁSICO, PARA 18 DISJUNTORES DIN 100A - FORNECIMENTO E INSTALAÇÃO. AF_10/2020	INEL - INSTALAÇÃO ELÉTRICA/ELETRIFICAÇÃO E ILUMINAÇÃO EXTERNA	UN	1,0	771,17	771,17	0,19	96,51
97645	SINAPI	REMOÇÃO DE JANELAS, DE FORMA MANUAL, SEM REAPROVEITAMENTO. AF_12/2017	SERP - SERVIÇOS PRELIMINARES	m²	24,2	31,66	766,17	0,19	96,70
4883	ORSE	CAIXA DE INSPEÇÃO 0.60 X 0.60 X 0.60M	Caixas de Passagem em alvenaria de tijolos maciços	un	1,0	757,00	757,00	0,19	96,88
100754	SINAPI	PINTURA COM TINTA ACRÍLICA DE ACABAMENTO APLICADA A ROLO OU PINCEL SOBRE SUPERFÍCIES METÁLICAS (EXCETO PERFIL) EXECUTADO EM OBRA (02 DEMÃOS), AF_01/2020	PINT - PINTURAS	m²	25,27	29,46	744,45	0,18	97,07
94570	SINAPI	JANELA DE ALUMÍNIO DE CORRER COM 2 FOLHAS PARA VIDROS, COM VIDROS, BATENTE, ACABAMENTO COM ACETATO OU BRILHANTE E FERRAGENS. EXCLUSIVE ALIZAR E CONTRAMARCO. FORNECIMENTO E INSTALAÇÃO. AF_12/2019	ESQV - ESQUADRIAS/FERRAGENS/VIDROS	m²	1,65	446,27	736,34	0,18	97,25
86904	SINAPI	LAVATÓRIO LOUÇA BRANCA SUSPENSO, 29,5 X 39CM OU EQUIVALENTE, PADRÃO POPULAR - FORNECIMENTO E INSTALAÇÃO. AF_01/2020	INHI - INSTALAÇÕES HIDROS SANITÁRIAS	UN	4,0	172,27	689,08	0,17	97,42
96546	SINAPI	ARMAÇÃO DE BLOCO, VIGA BALDRAME OU SAPATA UTILIZANDO AÇO CA-50 DE 10 MM - MONTAGEM. AF_06/2017	FUES - FUNDAÇÕES E ESTRUTURAS	KG	37,69	17,73	668,24	0,16	97,58
98524	SINAPI	LIMPEZA MANUAL DE VEGETAÇÃO EM TERRENO COM ENXADA. AF_05/2018	URBA - URBANIZAÇÃO	m²	228,35	2,88	657,64	0,16	97,75
100435	SINAPI	RUFO EM FIBROCIMENTO PARA TELHA ONDULADA E = 6 MM, ABA DE 26 CM, INCLUSO TRANSPORTE VERTICAL, EXCETO CONTRARRUFO. AF_07/2019	COBE - COBERTURA	M	6,8	92,61	629,74	0,16	97,90
89848	SINAPI	TUBO PVC, SERIE NORMAL, ESGOTO PREDIAL, DN 100 MM. FORNECIDO E INSTALADO EM SUBCOLETOR AÉREO DE ESGOTO SANITÁRIO. AF_12/2014	INHI - INSTALAÇÕES HIDROS SANITÁRIAS	M	18,5	32,91	608,83	0,15	98,05
91784	SINAPI	(COMPOSIÇÃO REPRESENTATIVA) DO SERVIÇO DE INSTALAÇÃO DE TUBOS DE PVC, SOLDÁVEL, ÁGUA FRIA, DN 20 MM (INSTALADO EM RAMAL, SUB-RAMAL OU RAMAL DE DISTRIBUIÇÃO), INCLUSIVE CONEXÕES, CORTES E FIXAÇÕES, PARA PRÉDIOS. AF_10/2015	INHI - INSTALAÇÕES HIDROS SANITÁRIAS	M	12,5	48,00	600,00	0,15	98,20
91785	SINAPI	(COMPOSIÇÃO REPRESENTATIVA) DO SERVIÇO DE INSTALAÇÃO DE TUBOS DE PVC, SOLDÁVEL, ÁGUA FRIA, DN 25 MM (INSTALADO EM RAMAL, SUB-RAMAL, RAMAL DE DISTRIBUIÇÃO OU PRUMADA), INCLUSIVE CONEXÕES, CORTES E FIXAÇÕES, PARA PRÉDIOS. AF_10/2015	INHI - INSTALAÇÕES HIDROS SANITÁRIAS	M	12,5	47,71	596,37	0,15	98,35
102219	SINAPI	PINTURA TINTA DE ACABAMENTO (PIGMENTADA) ESMALTE SINTÉTICO ACETINADO EM MADEIRA, 2 DEMÃOS. AF_01/2021	PINT - PINTURAS	m²	30,24	17,83	539,17	0,13	98,48
89711	SINAPI	TUBO PVC, SERIE NORMAL, ESGOTO PREDIAL, DN 40 MM. FORNECIDO E INSTALADO EM RAMAL DE DESCARGA OU RAMAL DE ESGOTO SANITÁRIO. AF_12/2014	INHI - INSTALAÇÕES HIDROS SANITÁRIAS	M	22,2	21,40	475,08	0,12	98,60
92762	SINAPI	ARMAÇÃO DE PILAR OU VIGA DE ESTRUTURA CONVENCIONAL DE CONCRETO ARMADO UTILIZANDO AÇO CA-50 DE 10,0 MM - MONTAGEM. AF_06/2022	FUES - FUNDAÇÕES E ESTRUTURAS	KG	28,2	15,98	450,63	0,11	98,71

SEMED - CNF
 FOLHA 191
 RUBRICA

103670	SINAPI	LANÇAMENTO COM USO DE BALDES, ADENSAMENTO E ACABAMENTO DE CONCRETO EM ESTRUTURAS. AF_02/2022	FUES - FUNDAÇÕES E ESTRUTURAS	m³	1,56	283,12	441,66	0,11	98,81
12637	ORSE	LIMPEZA DE FOSSA ATÉ 5M3	Fossas Sépticas	un	1,0	437,50	437,50	0,11	98,92
1857	ORSE	PORTA EM AÇO, EM CHAPA GALVANIZADA Nº24, RAIADA, DE ENROLAR	Esquadrias de Ferro	m²	1,65	256,83	423,76	0,10	99,03
91786	SINAPI	(COMPOSIÇÃO REPRESENTATIVA) DO SERVIÇO DE INSTALAÇÃO TUBOS DE PVC, SOLDÁVEL, ÁGUA FRIA, DN 32 MM (INSTALADO EM RAMAL, SUB-RAMAL, RAMAL DE DISTRIBUIÇÃO OU PRUMADA), INCLUSIVE CONEXÕES, CORTES E FIXAÇÕES, PARA PRÉDIOS. AF_10/2015	INHI - INSTALAÇÕES HIDROS SANITÁRIAS	M	10,2	38,67	394,43	0,10	99,12
86935	SINAPI	CUBA DE EMBUTIR DE AÇO INOXIDÁVEL MÉDIA, INCLUSO VÁLVULA TIPO AMERICANA EM METAL CROMADO E SIFÃO FLEXÍVEL EM PVC - FORNECIMENTO E INSTALAÇÃO. AF_01/2020	INHI - INSTALAÇÕES HIDROS SANITÁRIAS	UN	1,0	388,28	388,28	0,10	99,22
91959	SINAPI	INTERRUPTOR SIMPLES (2 MÓDULOS), 10A/250V, INCLUINDO SUPORTE E PLACA - FORNECIMENTO E INSTALAÇÃO. AF_12/2015	INEL - INSTALAÇÃO ELÉTRICA/ELETRIFICAÇÃO E ILUMINAÇÃO EXTERNA	UN	8,0	48,37	386,96	0,10	99,32
95544	SINAPI	PAPELEIRA DE PAREDE EM METAL CROMADO SEM TAMPA, INCLUSO FIXAÇÃO. AF_01/2020	INHI - INSTALAÇÕES HIDROS SANITÁRIAS	UN	4,0	79,38	317,52	0,08	99,39
86906	SINAPI	TORNEIRA CROMADA DE MESA, 1/2"OU 3/4," PARA LAVATÓRIO, PADRÃO POPULAR - FORNECIMENTO E INSTALAÇÃO. AF_01/2020	INHI - INSTALAÇÕES HIDROS SANITÁRIAS	UN	4,0	69,37	277,48	0,07	99,46
87878	SINAPI	CHAPISCO APLICADO EM ALVENARIAS E ESTRUTURAS DE CONCRETO INTERNAS, COM COLHER DE PEDREIRO. ARGAMASSA TRAÇO 1:3 COM PREPARO MANUAL. AF_06/2014	REVE - REVESTIMENTO E TRATAMENTO DE SUPERFÍCIES	m²	48,66	5,26	255,95	0,06	99,52
97589	SINAPI	LUMINÁRIA TIPO PLAFON EM PLÁSTICO, DE SOBREPOR, COM 1 LÂMPADA FLUORESCENTE DE 15 W, SEM REATOR - FORNECIMENTO E INSTALAÇÃO. AF_02/2020	INEL - INSTALAÇÃO ELÉTRICA/ELETRIFICAÇÃO E ILUMINAÇÃO EXTERNA	UN	5,0	40,70	203,50	0,05	99,57
97644	SINAPI	REMOÇÃO DE PORTAS, DE FORMA MANUAL, SEM REAPROVEITAMENTO. AF_12/2017	SERP - SERVIÇOS PRELIMINARES	m²	21,84	8,75	191,10	0,05	99,62
94498	SINAPI	REGISTRO DE GAVETA BRUTO, LATÃO, ROSCÁVEL, 2" - FORNECIMENTO E INSTALAÇÃO. AF_08/2021	INHI - INSTALAÇÕES HIDROS SANITÁRIAS	UN	1,0	186,22	186,22	0,05	99,67
92419	SINAPI	MONTAGEM E DESMONTAGEM DE FÔRMA DE PILARES RETANGULARES E ESTRUTURAS SIMILARES, PÉ-DIREITO SIMPLES, EM CHAPA DE MADEIRA COMPENSADA RESINADA, 4 UTILIZAÇÕES. AF_09/2020	FUES - FUNDAÇÕES E ESTRUTURAS	m²	1,62	95,90	155,35	0,04	99,71
91953	SINAPI	INTERRUPTOR SIMPLES (1 MÓDULO), 10A/250V, INCLUINDO SUPORTE E PLACA - FORNECIMENTO E INSTALAÇÃO. AF_12/2015	INEL - INSTALAÇÃO ELÉTRICA/ELETRIFICAÇÃO E ILUMINAÇÃO EXTERNA	UN	5,0	30,48	152,40	0,04	99,74
89834	SINAPI	JUNÇÃO SIMPLES, PVC, SERIE NORMAL, ESGOTO PREDIAL, DN 100 X 100 MM, JUNTA ELÁSTICA, FORNECIDO E INSTALADO EM PRUMADA DE ESGOTO SANITÁRIO OU VENTILAÇÃO. AF_12/2014	INHI - INSTALAÇÕES HIDROS SANITÁRIAS	UN	2,0	62,75	125,50	0,03	99,77

SEMED - CNF
 FOLHA 292
 RUBRICA

97661	SINAPI	REMOÇÃO DE CABOS ELÉTRICOS, DE FORMA MANUAL, SEM REAPROVEITAMENTO. AF_12/2017	SERP - SERVIÇOS PRELIMINARES	M	200,5	0,62	124,31	0,03	99,81
89709	SINAPI	RALO SIFONADO, PVC, DN 100 X 40 MM, JUNTA SOLDÁVEL, FORNECIDO E INSTALADO EM RAMAL DE DESCARGA OU EM RAMAL DE ESGOTO SANITÁRIO. AF_12/2014	INHI - INSTALAÇÕES HIDROS SANITÁRIAS	UN	4,0	25,90	103,60	0,03	99,83
93672	SINAPI	DISJUNTOR TRIPOLAR TIPO DIN, CORRENTE NOMINAL DE 40A - FORNECIMENTO E INSTALAÇÃO. AF_10/2020	INEL - INSTALAÇÃO ELÉTRICA/ELETRIFICAÇÃO E ILUMINAÇÃO EXTERNA	UN	1,0	92,31	92,31	0,02	99,85
96527	SINAPI	ESCAVAÇÃO MANUAL DE VALA PARA VIGA BALDRAME (INCLUINDO ESCAVAÇÃO PARA COLOCAÇÃO DE FÔRMAS). AF_06/2017	MOVT - MOVIMENTO DE TERRA	m³	0,75	123,06	92,29	0,02	99,88
97663	SINAPI	REMOÇÃO DE LOUÇAS, DE FORMA MANUAL, SEM REAPROVEITAMENTO. AF_12/2017	SERP - SERVIÇOS PRELIMINARES	UN	5,0	11,53	57,65	0,01	99,89
93655	SINAPI	DISJUNTOR MONOPOLAR TIPO DIN, CORRENTE NOMINAL DE 20A - FORNECIMENTO E INSTALAÇÃO. AF_10/2020	INEL - INSTALAÇÃO ELÉTRICA/ELETRIFICAÇÃO E ILUMINAÇÃO EXTERNA	UN	4,0	14,30	57,20	0,01	99,90
92800	SINAPI	CORTE E DOBRA DE AÇO CA-60, DIÂMETRO DE 5,0 MM. AF_06/2022	FUES - FUNDAÇÕES E ESTRUTURAS	KG	3,44	14,36	49,39	0,01	99,92
97666	SINAPI	REMOÇÃO DE METAIS SANITÁRIOS, DE FORMA MANUAL, SEM REAPROVEITAMENTO. AF_12/2017	SERP - SERVIÇOS PRELIMINARES	UN	5,0	8,42	42,10	0,01	99,93
89438	SINAPI	TE, PVC, SOLDÁVEL, DN 20MM, INSTALADO EM RAMAL DE DISTRIBUIÇÃO DE ÁGUA - FORNECIMENTO E INSTALAÇÃO. AF_12/2014	INHI - INSTALAÇÕES HIDROS SANITÁRIAS	UN	4,0	10,02	40,08	0,01	99,94
89809	SINAPI	JOELHO 90 GRAUS, PVC, SERIE NORMAL, ESGOTO PREDIAL, DN 100 MM, JUNTA ELÁSTICA, FORNECIDO E INSTALADO EM PRUMADA DE ESGOTO SANITÁRIO OU VENTILAÇÃO. AF_12/2014	INHI - INSTALAÇÕES HIDROS SANITÁRIAS	UN	1,0	34,27	34,27	0,01	99,95
89617	SINAPI	TE, PVC, SOLDÁVEL, DN 25MM, INSTALADO EM PRUMADA DE ÁGUA - FORNECIMENTO E INSTALAÇÃO. AF_12/2014	INHI - INSTALAÇÕES HIDROS SANITÁRIAS	UN	4,0	8,10	32,40	0,01	99,95
89783	SINAPI	JUNÇÃO SIMPLES, PVC, SERIE NORMAL, ESGOTO PREDIAL, DN 40 MM, JUNTA SOLDÁVEL, FORNECIDO E INSTALADO EM RAMAL DE DESCARGA OU RAMAL DE ESGOTO SANITÁRIO. AF_12/2014	INHI - INSTALAÇÕES HIDROS SANITÁRIAS	UN	2,0	15,72	31,44	0,01	99,96
97622	SINAPI	DEMOLIÇÃO DE ALVENARIA DE BLOCO FURADO, DE FORMA MANUAL, SEM REAPROVEITAMENTO. AF_12/2017	SERP - SERVIÇOS PRELIMINARES	m³	0,5	53,27	26,63	0,01	99,97
93654	SINAPI	DISJUNTOR MONOPOLAR TIPO DIN, CORRENTE NOMINAL DE 16A - FORNECIMENTO E INSTALAÇÃO. AF_10/2020	INEL - INSTALAÇÃO ELÉTRICA/ELETRIFICAÇÃO E ILUMINAÇÃO EXTERNA	UN	2,0	13,01	26,02	0,01	99,97
93653	SINAPI	DISJUNTOR MONOPOLAR TIPO DIN, CORRENTE NOMINAL DE 10A - FORNECIMENTO E INSTALAÇÃO. AF_10/2020	INEL - INSTALAÇÃO ELÉTRICA/ELETRIFICAÇÃO E ILUMINAÇÃO EXTERNA	UN	2,0	12,41	24,82	0,01	99,98
97665	SINAPI	REMOÇÃO DE LUMINÁRIAS, DE FORMA MANUAL, SEM REAPROVEITAMENTO. AF_12/2017	SERP - SERVIÇOS PRELIMINARES	UN	20,0	1,21	24,20	0,01	99,99

SEMED - CNF
 FOLHA 293
 RUBRICA

96523	SINAPI	ESCAVAÇÃO MANUAL PARA BLOCO DE COROAMENTO OU SAPATA (INCLUINDO ESCAVAÇÃO PARA COLOCAÇÃO DE FÔRMAS). AF_06/2017	MOVT - MOVIMENTO DE TERRA	m³	0,25	93,80	23,45	0,01	99,99
96617	SINAPI	LASTRO DE CONCRETO MAGRO, APLICADO EM BLOCOS DE COROAMENTO OU SAPATAS, ESPESSURA DE 3 CM. AF_08/2017	FUES - FUNDAÇÕES E ESTRUTURAS	m²	0,64	20,95	13,40	0,00	100,00
97660	SINAPI	REMOÇÃO DE INTERRUPTORES/TOMADAS ELÉTRICAS, DE FORMA MANUAL, SEM REAPROVEITAMENTO. AF_12/2017	SERP - SERVIÇOS PRELIMINARES	UN	16,0	0,62	9,92	0,00	100,00
89726	SINAPI	JOELHO 45 GRAUS, PVC, SERIE NORMAL, ESGOTO PREDIAL, DN 40 MM, JUNTA SOLDÁVEL, FORNECIDO E INSTALADO EM RAMAL DE DESCARGA OU RAMAL DE ESGOTO SANITÁRIO. AF_12/2014	INHI - INSTALAÇÕES HIDROSANITÁRIAS	UN	1,0	9,17	9,17	0,00	100,00

Total sem BDI	324.763,27
Total do BDI	81.143,34
Total Geral	405.906,61

ELINE
GASPAR DE
SENA:6071
9572304

Assinado de forma digital por ELINE GASPAR DE SENNA:60719572304
Dados: 2022.11.08 09:08:03 -03'00'

SEMED - CNF
FOLHA 04
RUBRICA 0

Apêndice 10 – Encargos Sociais – Maranhão

MARANHÃO		VIGÊNCIA A PARTIR DE 10/2021			
ENCARGOS SOCIAIS SOBRE A MÃO DE OBRA					
CÓDIGO	DESCRIÇÃO	COM DESONERAÇÃO		SEM DESONERAÇÃO	
		HORISTA %	MENSALISTA %	HORISTA %	MENSALISTA %
GRUPO A					
A1	INSS	0,00%	0,00%	20,00%	20,00%
A2	SESI	1,50%	1,50%	1,50%	1,50%
A3	SENAI	1,00%	1,00%	1,00%	1,00%
A4	INCRA	0,20%	0,20%	0,20%	0,20%
A5	SEBRAE	0,60%	0,60%	0,60%	0,60%
A6	Salário Educação	2,50%	2,50%	2,50%	2,50%
A7	Seguro Contra Acidentes de Trabalho	3,00%	3,00%	3,00%	3,00%
A8	FGTS	8,00%	8,00%	8,00%	8,00%
A9	SECONCI	1,00%	1,00%	1,00%	1,00%
A	Total	17,80%	17,80%	37,80%	37,80%
GRUPO B					
B1	Repouso Semanal Remunerado	17,87%	Não incide	17,87%	Não incide
B2	Feriados	3,95%	Não incide	3,95%	Não incide
B3	Auxílio - Enfermidade	0,85%	0,66%	0,85%	0,66%
B4	13º Salário	10,84%	8,33%	10,84%	8,33%
B5	Licença Paternidade	0,07%	0,06%	0,07%	0,06%
B6	Faltas Justificadas	0,72%	0,56%	0,72%	0,56%
B7	Dias de Chuvas	1,48%	Não incide	1,48%	Não incide
B8	Auxílio Acidente de Trabalho	0,10%	0,08%	0,10%	0,08%
B9	Férias Gozadas	9,13%	7,02%	9,13%	7,02%
B10	Salário Maternidade	0,03%	0,02%	0,03%	0,02%
B	Total	45,04%	16,73%	45,04%	16,73%
GRUPO C					
C1	Aviso Prévio Indenizado	4,49%	3,46%	4,49%	3,46%
C2	Aviso Prévio Trabalhado	0,11%	0,08%	0,11%	0,08%
C3	Férias Indenizadas	4,54%	3,49%	4,54%	3,49%
C4	Depósito Rescisão Sem Justa Causa	3,11%	2,39%	3,11%	2,39%
C5	Indenização Adicional	0,38%	0,29%	0,38%	0,29%
C	Total	12,63%	9,71%	12,63%	9,71%
GRUPO D					
D1	Reincidência de Grupo A sobre Grupo B	8,02%	2,98%	17,03%	6,32%
D2	Reincidência de Grupo A sobre Aviso Prévio Trabalhado e Reincidência do FGTS sobre Aviso Prévio Indenizado	0,38%	0,29%	0,40%	0,31%
D	Total	8,40%	3,27%	17,43%	6,63%
TOTAL(A+B+C+D)		83,87%	47,51%	112,90%	70,87%

Fonte: Informação Dias de Chuva – INMET



OBRA - REFORMA DA ESCOLA DE ENSINO FUNDAMENTAL SÃO JORGE

COMPOSIÇÃO DE B.D.I.

CÁLCULO DE BDI		Construção de Edifícios			Rodovias e Ferrovias - Infra Urbana, praças, calçadas, etc.			Abastecimento de Água, Coleta de Esgoto			Fornecimento de materiais e equipamentos			Construção e Manutenção de Estações e Redes de Distribuição de Energia Elétrica			Portuárias, Marítimas e Fluviais			
		% Informado	1º Q	Médio	3º Q	1º Q	Médio	3º Q	1º Q	Médio	3º Q	1º Q	Médio	3º Q	1º Q	Médio	3º Q	1º Q	Médio	3º Q
Item componente do BDI																				
Administração Central (AC)	3,00	3,00	4,00	5,50	3,80	4,01	4,67	3,43	4,93	6,71	1,50	3,45	4,49	5,29	5,92	7,93	4,00	5,52	7,85	
Seguro (S) e Garantia (G)	0,76	0,80	0,80	1,00	0,32	0,40	0,74	0,28	0,49	0,75	0,30	0,48	0,82	0,25	0,51	0,56	0,81	1,22	1,99	
Risco	1,27	0,97	1,27	1,27	0,50	0,56	0,97	1,00	1,39	1,74	0,56	0,85	0,89	1,00	1,48	1,97	1,46	2,32	3,16	
Despesas Financeiras (DF)	1,23	0,59	1,23	1,39	1,02	1,11	1,21	0,94	0,99	1,17	0,85	0,85	1,11	1,01	1,07	1,11	0,94	1,02	1,33	
Lucro (L)	7,40	6,16	7,40	8,96	6,64	7,30	8,69	6,74	8,04	9,40	3,50	5,11	6,22	8,00	8,31	9,51	7,14	8,40	10,43	
Impostos (I) - PIS, COFINS, ISSQN	8,65	Conforme Legislação Específica																		
Contribuição Previdenciária (I) - CPRB	0,00	Alíquota definida pela lei 12.844/13 (CPRB – contribuição previdenciária sobre a receita bruta).																		

Observações

1) Preencher apenas a coluna % Informado (Coluna B)

2) Os Tributos normalmente aplicáveis são: PIS (0,65%), COFINS (3,00%) e ISS (variável até 5,00% conforme o município).

3) O cálculo do BDI se baseia na fórmula abaixo utilizada pelo Acórdão 2622/13 do TCU.

B.D.I = 25,00%

Fórmula Utilizada:

$$BDI = \left[\frac{(1 + AC + G + R) * (1 + DF) * (1 + L)}{1 - I} \right] - 1 * 100$$

VALORES DE BDI POR TIPO DE OBRA			
Tipo de Obra	1º Q	Médio	3º Q
Construção de Edifícios	20,34	22,12	25,00
Construção de Rodovias e Ferrovias - Infra Urbana, praças, etc.	19,60	20,97	24,23
Rede de Abastecimento de Água, Coleta de Esgotos	20,76	24,18	26,44
Estações e Redes de Distribuição de Energia Elétrica	24,00	25,84	27,86
Obras Portuárias, Marítimas e Fluviais	22,80	27,48	30,95
Fornecimento de Materiais e Equipamentos	11,10	14,02	16,80

ELINE
GASPAR DE
SENA:60719
572304

Assinado de forma digital por ELINE GASPAR DE SENNA:60719572304
Dados: 2022.11.08 09:08:19 -03'00'

Observações sobre os % informados no cálculo do BDI, neste caso:

OS VALORES % INFORMADO ENQUADRAM-SE NOS LIMITES DO ACÓRDÃO 2622/2013-TCU

OS VALORES % INFORMADO DE AC,S,G,R, E DF ESTÃO NOS VALORES MÍNIMOS DOS LIMITES DO ACÓRDÃO 2622/2013-TCU-PLENÁRIO

OS VALORES % INFORMADO DE L FOI CONSIDERADO VALOR ABAIXO DO MÍNIMO DO LIMITE DO ACÓRDÃO 2622/2013-TCU

OS VALORES % INFORMADO DE I FOI CONSIDERADO OS PERCENTUAIS INDICADOS DO ITEM 2) DO CAMPO OBSERVAÇÕES DO ACÓRDÃO 2622/2013-TCU

OS VALORES % INFORMADO DE (CPRB) FOI CONSIDERADO O PERCENTUAL INDICADO PELA LEI 12.844/13.

Acórdão:

64.1. para alguns tipos de obras como construção e reforma de edifícios, ou saneamento e obras hídricas, ou ainda, rodoviárias e ferroviárias, não há aparente vantagem em se desagregar em dois tipos distintos de obras com BDIs específicos, tendo em vista que cada agrupamento desses possui mais características gerais comuns que diferenciadas:

SEMED - CINF
FOLHA 2
RUBRICA

SEMED - CNF
 FOLHA 19/21
 RUBERICA 2

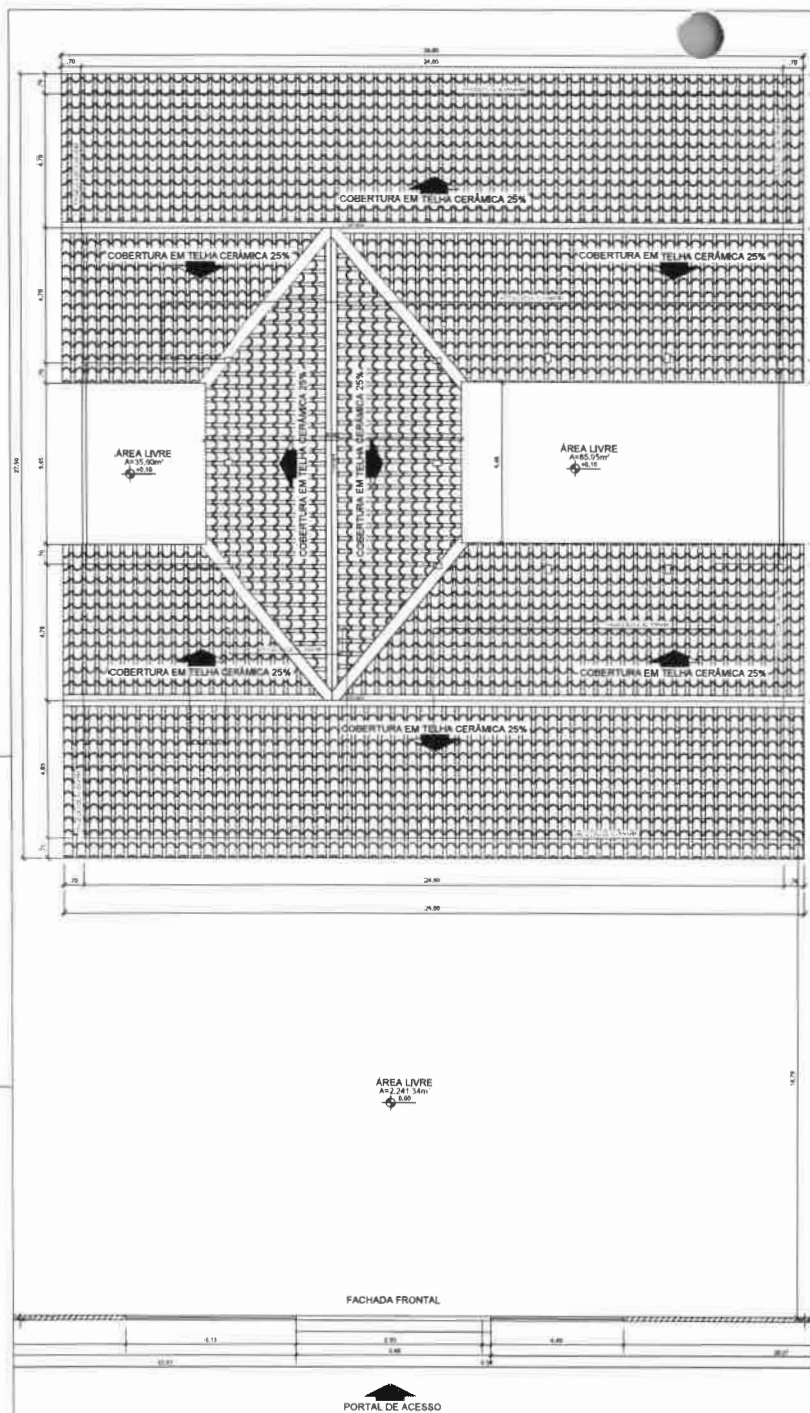

02 Cobertura
 Esc: 1/75

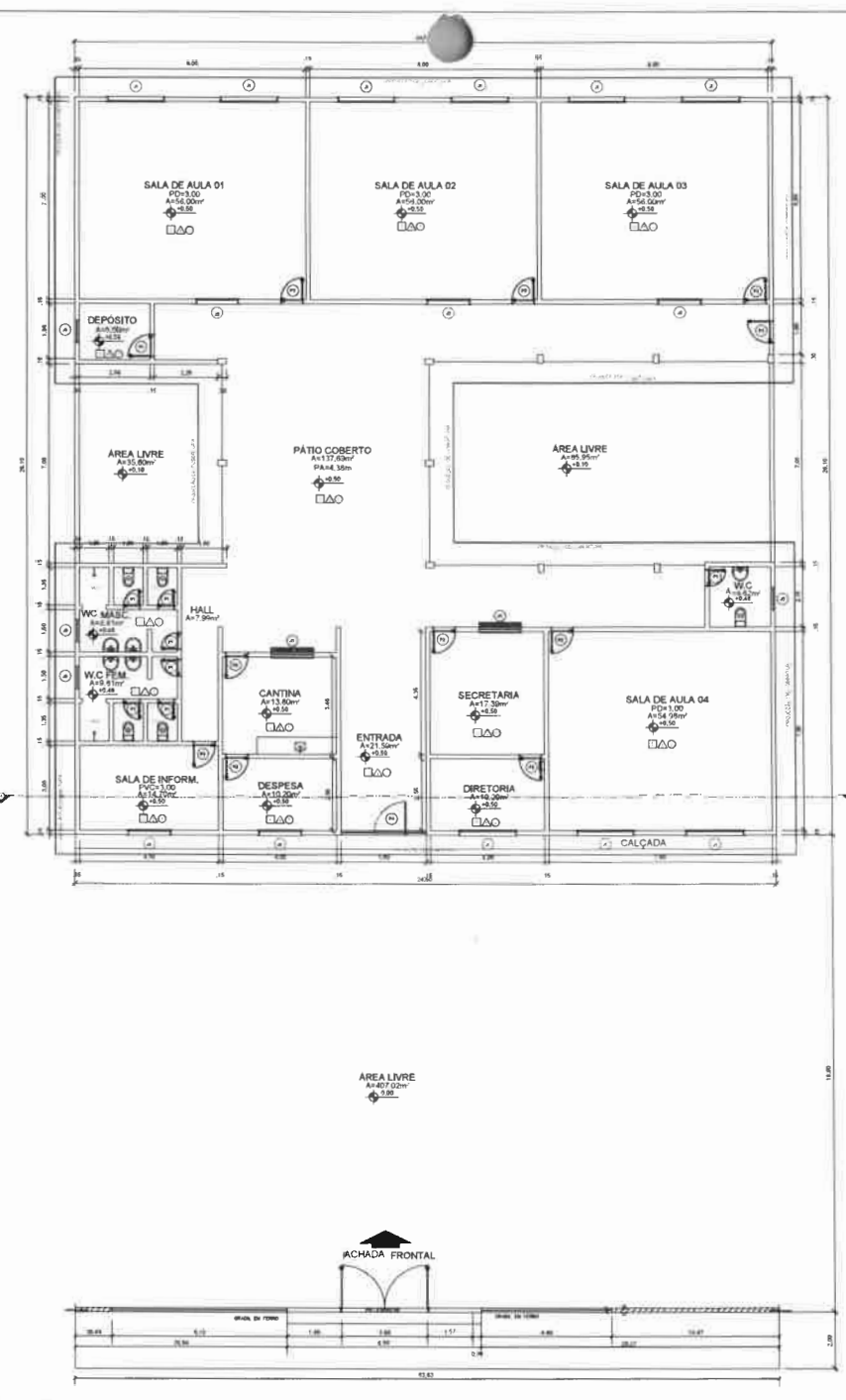

03 Planta Baixa
 Esc: 1/75

- A CONSTRUIR
- A MANTER
- A DEMOLIR

QUADRO DE ÁREA	
ÁREA	M²
1. ÁREA CONSTRUIDA	642,06M²
2. ÁREA COBERTURA	618,95M²
3. ÁREA FORRO	318,11M²
4. ÁREA PISO CERÂMICO	485,66M²
5. ÁREA REVESTIMENTO CERÂMICO	140,22M²
6. ÁREA PINTURA INTERNA	1.014,49M²
7. ÁREA PINTURA EXTERNA	454,54M²

QUADRO DE MATERIAS	
1. Cimento branco tipo 4000 (kg)	Para as pilas
2. Pisos em bloco 4 lados de cantoneira	Cantoneira 4 lados (20x20) 11
3. Pisos em revestimento cerâmico	11

QUADRO DE ESQUADRIAS				
JANELAS				
COL.	COMPRIMENTO	ALTURA	QUANT.	DESCRIÇÃO
J1	2,00m	1,10m	04	Janela de correr 4 folhas em alumínio e vidro
J2	1,50m	0,90m	04	Janela horizontal em alumínio e vidro
J3	1,50m	1,10m	11	Janela de fixação em aço galvanizado
J4	1,50m	1,10m	11	Janela de correr 2 folhas em alumínio e vidro
J5	0,90m	0,90m	04	Janela horizontal em alumínio e vidro

QUADRO DE ESQUADRIAS			
PORTAS			
COL.	LARGURA	ALTURA	DESCRIÇÃO
P1	0,90m	1,90m	Porta de vidro em alumínio
P2	0,90m	1,90m	Porta de vidro em alumínio com 02 folhas
P3	1,50m	1,90m	Porta de correr 2 folhas em alumínio e vidro

ELINE GASPARY DE SOUZA - CREA 193303-8
 Arquiteta

Assinado de forma digital por ELINE GASPARY DE SOUZA
 SENA:6071
 9572304

ÁREA TOTAL EDIFICAÇÃO: 642,06M²
 ÁREA DA COBERTURA: 618,95M²

Escola: ESCOLA DE ENSINO FUNDAMENTAL SÃO JOSE

Local do obra: GOVERNADOR NUNES FREIRE - MA

Contratante: PREFEITURA MUNICIPAL DE GOVERNADOR NUNES FREIRE

Título: COBERTURA, PLANTA BAIXA

Data: 17/04/2022

Índice: INDICADA

Folha: 02/03



Bancos
SINAPI - 09/2022 - Maranhão
SBC - 10/2022 - Maranhão
ORSE - 08/2022 - Sergipe
SEINFRA - 027 - Ceará

B.D.I.
25,0%

Encargos Sociais
Não Desonerado:
Horista: 112,90%
Mensalista: 70,87%

SEMED - CNF
FOLHA
RUBRICA

OBRA - REFORMA DA ESCOLA ENSINO FUNDAMENTAL SANTO ANTONIO

Planilha Orçamentária Resumida

Item	Descrição	Total	Peso (%)
1	SERVIÇOS PRELIMINARES	14.656,54	5,29 %
2	DEMOLIÇÃO E RETIRADA	9.241,20	3,33 %
3	MOVIMENTAÇÕES DE TERRAS	1.257,50	0,45 %
4	FUNDAÇÃO	771,47	0,28 %
5	PILARES E VIGAS	2.429,17	0,88 %
6	ALVENARIA/DIVISORIAS	5.279,10	1,90 %
7	COBERTURA	62.669,71	22,61 %
8	REVESTIMENTOS E ACABAMENTOS	13.379,73	4,83 %
9	PAVIMENTAÇÃO	14.613,34	5,27 %
10	ESQUADRIAS	76.525,28	27,61 %
11	INSTALAÇÕES ELÉTRICAS	15.694,12	5,66 %
12	INSTALAÇÕES HIDROSSANITÁRIAS	3.677,77	1,33 %
13	LOUÇAS / METAIS / APARELHOS	6.857,29	2,47 %
14	PINTURA	37.277,83	13,45 %
15	DIVERSOS	10.932,46	3,94 %
16	LIMPEZA DA OBRA	1.914,82	0,69 %

Total sem BDI 221.769,70
Total do BDI 55.407,63
Total Geral 277.177,33

ELINE GASPAR
DE
SENA:6071957
2304

Assinado de forma
digital por ELINE
GASPAR DE
SENA:60719572304
Dados: 2022.11.08
09:09:32 -03'00'



OBRA - REFORMA DA ESCOLA ENSINO FUNDAMENTAL SANTO ANTONIO

Memória de Cálculo				
Item	Descrição	Und	Quant.	Memória de Cálculo
1 SERVIÇOS PRELIMINARES				
1.1	PLACA DE OBRA EM CHAPA DE AÇO GALVANIZADO	m²	6,0	= = 3,00 x 2,00
1.2	LIMPEZA MANUAL DE VEGETAÇÃO EM TERRENO COM ENXADA AF_05/2018	m²	1.665,75	= = 200,50 m² na área externa da escola
1.3	ENGENHEIRO CIVIL DE OBRA PLENO COM ENCARGOS COMPLEMENTARES	H	40,0	= = 8,00h x 5,00 dias
2 DEMOLIÇÃO E RETIRADA				
2.1	REMOÇÃO DE PORTAS, DE FORMA MANUAL, SEM REAPROVEITAMENTO AF_12/2017	m²	7,56	= = 3,00 x 0,90 x 2,10 - substituição de 03 portas
2.2	REMOÇÃO DE JANELAS, DE FORMA MANUAL, SEM REAPROVEITAMENTO AF_12/2017	m²	33,0	= = 20,00 x 1,50 x 1,10
2.3	DEMOLIÇÃO DE PISO CERÂMICO OU LADRILHO	m²	482,78	= = 482,78
2.4	DEMOLIÇÃO DE ALVENARIA DE BLOCO FURADO, DE FORMA MANUAL, SEM REAPROVEITAMENTO. AF_12/2017	m³	0,5	= = 0,50 - PARA ACABAMENTOS
2.5	REMOÇÃO DE LOUÇAS, DE FORMA MANUAL, SEM REAPROVEITAMENTO AF_12/2017	UN	5,0	= = Lavatórios, Pia, torneiras
2.6	REMOÇÃO DE METAIS SANITÁRIOS, DE FORMA MANUAL, SEM REAPROVEITAMENTO. AF_12/2017	UN	2,0	= = 02 vasos
2.7	REMOÇÃO DE CABOS ELÉTRICOS, DE FORMA MANUAL, SEM REAPROVEITAMENTO. AF_12/2017	M	150,25	= = 150,25 m de cabos de cobre
2.8	REMOÇÃO DE INTERRUPTORES/TOMADAS ELÉTRICAS, DE FORMA MANUAL, SEM REAPROVEITAMENTO. AF_12/2017	UN	16,0	= = 16,00 unidades
2.9	REMOÇÃO DE LUMINÁRIAS, DE FORMA MANUAL, SEM REAPROVEITAMENTO. AF_12/2017	UN	15,0	= = 15,00 unidades
3 MOVIMENTAÇÕES DE TERRAS				
3.1	ESCAVAÇÃO MANUAL PARA BLOCO DE COROAMENTO OU SAPATA (INCLUINDO ESCAVAÇÃO PARA COLOCAÇÃO DE FÔRMAS) AF_06/2017	m³	0,25	= = 4,00 x 0,40 x 0,40 x 0,40
3.2	ESCAVAÇÃO MANUAL DE VALA PARA VIGA BALDRAME (INCLUINDO ESCAVAÇÃO PARA COLOCAÇÃO DE FÔRMAS) AF_06/2017	m³	0,84	= = perímetro: 28,00 x larg. 0,15 x prof. 0,20
3.3	ATERRO MANUAL DE VALAS COM SOLO ARGILÓ-ARENOSO E COMPACTAÇÃO MECANIZADA. AF_05/2016	m³	9,6	= = 0,20 x 48,00
4 FUNDAÇÃO				
4.1	LASTRO DE CONCRETO MAGRO, APLICADO EM BLOCOS DE COROAMENTO OU SAPATAS, ESPESSURA DE 3 CM. AF_08/2017	m²	1,92	= = 4,00 x 0,40 x 0,40
4.2	CORTE E DOBRA DE AÇO CA-60, DIÂMETRO DE 5,0 MM. AF_06/2022	KG	3,42	= = 1,0 vergalhão x 12,00 x 0,285 kg/m
4.3	CONCRETO FCK = 25MPA, TRAÇO 1:2:3:2:7 (EM MASSA SECA DE CIMENTO/ AREIA MÉDIA/ BRITA 1) - PREPARO MECÂNICO COM BETONEIRA 400 L. AF_05/2021	m³	0,25	= = Blocos: (0,40 x 0,40 x 0,40) x 4,00
4.4	LANÇAMENTO COM USO DE BALDES, ADENSAMENTO E ACABAMENTO DE CONCRETO EM ESTRUTURAS. AF_02/2022	m³	0,25	= = Blocos: (0,40 x 0,40 x 0,40) x 12,00
4.5	IMPERMEABILIZAÇÃO DE ALICERCE E VIGA BALDRAME COM 2 DEMÃOS DE TINTA ASFÁLTICA TIPO NEUTRO DA VEDACIT OU SIMILAR, EXCETO ARGAMASSA IMPERMEABILIZAÇÃO	m²	15,4	= = 0,55 x 28,00
5 PILARES E VIGAS				
5.1	MONTAGEM E DESMONTAGEM DE FÔRMA DE PILARES RETANGULARES E ESTRUTURAS SIMILARES, PÉ-DIREITO SIMPLES, EM CHAPA DE MADEIRA COMPENSADA RESINADA, 4 UTILIZAÇÕES AF_09/2020	m²	2,05	= = 4,00 PILARES X 0,20 larg. X 4,00 m de pé direito x 2,00 FACES + 6,80 x 0,25 / 4,00 utilizações
5.2	ARMAÇÃO DE PILAR OU VIGA DE ESTRUTURA CONVENCIONAL DE CONCRETO ARMADO UTILIZANDO AÇO CA-50 DE 10,0 MM - MONTAGEM. AF_06/2022	KG	10,56	= = vigas: 6,80 x 1,50kg/m + pilares: 4,00 x 3,00 x 1,50kg/m

5.3	CONCRETO FCK = 25MPA, TRAÇO 1:2,3:2,7 (EM MASSA SECA DE CIMENTO/ AREIA MÉDIA/ BRITA 1) - PREPARO MECÂNICO COM BETONEIRA 400 L. AF_05/2021	m³	3,15	= = vigas = 6,80 x 0,15 x 0,20 pilares = 4,00 x 0,15 x 0,20 x 3,00
5.4	LANÇAMENTO COM USO DE BALDES, ADENSAMENTO E ACABAMENTO DE CONCRETO EM ESTRUTURAS. AF_02/2022	m³	0,56	= = vigas = 6,80 x 0,15 x 0,20 pilares = 4,00 x 0,15 x 0,20 x 3,00
6 ALVENARIA/DIVISÓRIAS				
6.1	ALVENARIA DE VEDAÇÃO DE BLOCOS CERÂMICOS FURADOS NA HORIZONTAL DE 9X19X19 CM (ESPESSURA 9 CM) E ARGAMASSA DE ASSENTAMENTO COM PREPARO MANUAL. AF_12/2021	m²	53,94	= = 6,80 x 1,50 - para fachada frontal e acabamentos + ampliação 28,00 + 7,87 x 2,00
7 COBERTURA				
7.1	RUFO EM FIBROCIMENTO PARA TELHA ONDULADA E = 6 MM, ABA DE 26 CM, INCLUSO TRANSPORTE VERTICAL, EXCETO CONTRARRUFO. AF_07/2019	M	6,8	= = 6,80 - fachada frontal
7.2	REVISÃO EM COBERTURA COM TELHA CERÂMICA TIPO CANAL COMUM, ITABAIANA OU SIMILAR, COM REPOSIÇÃO DE 20% DO MATERIAL	m²	200,5	= = 322,02 - revisão em cobertura
7.3	PINTURA IMUNIZANTE PARA MADEIRA, 2 DEMÃOS. AF_01/2021	m²	200,5	= = 322,02 - toda a cobertura
7.4	FORRO DE PVC, EM RÉGUAS DE 10 OU 20 CM, APLICADO, INCLUSIVE ESTRUTURA PARA FIXAÇÃO (PERFIS EM PVC) MARCA ARAFORROS OU SIMILAR, INSTALADO - REV 06_10/2021	m²	342,55	= = Valor obtido em Projeto
7.5	EMBOÇAMENTO COM ARGAMASSA TRAÇO 1:2:9 (CIMENTO, CAL E AREIA). AF_07/2019	M	34,14	= = para cumeeira, calça e beira - bica
7.6	TELHAMENTO COM TELHA CERÂMICA CAPA-CANAL, TIPO COLONIAL, COM ATÉ 2 ÁGUAS, INCLUSO TRANSPORTE VERTICAL. AF_07/2019	m²	48,0	= = cobertura da área ampliada
7.7	TRAMA DE MADEIRA COMPOSTA POR RIPAS, CAIBROS E TERÇAS PARA TELHADOS DE ATÉ 2 ÁGUAS PARA TELHA CERÂMICA CAPA-CANAL, INCLUSO TRANSPORTE VERTICAL. AF_07/2019	m²	48,0	= = cobertura da área ampliada
8 REVESTIMENTOS E ACABAMENTOS				
8.1	CHAPISCO APLICADO EM ALVENARIAS E ESTRUTURAS DE CONCRETO INTERNAS, COM COLHER DE PEDREIRO. ARGAMASSA TRAÇO 1:3 COM PREPARO MANUAL. AF_06/2014	m²	107,88	= = 53,94 x 2,00 faces
8.2	REBOCO OU EMBOÇO EXTERNO, DE PAREDE, COM ARGAMASSA TRAÇO T5 - 1:2:8 (CIMENTO / CAL / AREIA), ESPESSURA 2,5 CM	m²	107,88	= = 53,94 x 2,00 faces
8.3	REVESTIMENTO CERÂMICO PARA PAREDES INTERNAS COM PLACAS TIPO ESMALTADA EXTRA DE DIMENSÕES 33X45 CM APLICADAS EM AMBIENTES DE ÁREA MAIOR QUE 5 M² A MEIA ALTURA DAS PAREDES. AF_06/2014	m²	85,95	= = Consta em Projeto
9 PAVIMENTAÇÃO				
9.1	EXECUÇÃO DE PASSEIO (CALÇADA) OU PISO DE CONCRETO COM CONCRETO MOLDADO IN LOCO, FEITO EM OBRA, ACABAMENTO CONVENCIONAL, ESPESSURA 6 CM, ARMADO. AF_07/2016	m²	50,5	= = recuperações pontuais
9.2	REVESTIMENTO CERÂMICO PARA PISO COM PLACAS TIPO ESMALTADA EXTRA DE DIMENSÕES 45X45 CM APLICADA EM AMBIENTES DE ÁREA MAIOR QUE 10 M2. AF_06/2014	m²	74,76	= = Consta Em Quadro de Área do Projeto
9.3	RODAPÉ CERÂMICO DE 7CM DE ALTURA COM PLACAS TIPO ESMALTADA EXTRA DE DIMENSÕES 35X35CM. AF_06/2014	M	58,55	= = 58,55 metros linear
9.4	(COMPOSIÇÃO REPRESENTATIVA) DO SERVIÇO DE CONTRAPISO EM ARGAMASSA TRAÇO 1:4 (CIM E AREIA), EM BETONEIRA 400 L, ESPESSURA 3 CM ÁREAS SECAS E 3 CM ÁREAS MOLHADAS, PARA EDIFICAÇÃO HABITACIONAL UNIFAMILIAR (CASA) E EDIFICAÇÃO PÚBLICA PADRÃO. AF_11/2014	m²	74,76	= = Área ampliada + banheiros
10 ESQUADRIAS				
10.1 PORTAS				
10.1.1	KIT DE PORTA DE MADEIRA FRISADA, SEMI-OCA (LEVE OU MÉDIA), PADRÃO MÉDIO, 80X210CM, ESPESSURA DE 3,5CM, ITENS INCLUSOS: DOBRADIÇAS, MONTAGEM E INSTALAÇÃO DE BATENTE, FECHADURA COM EXECUÇÃO DO FURO - FORNECIMENTO E INSTALAÇÃO. AF_12/2019	UN	2,0	= = Consta em quadro de esquadrias no projeto
10.1.2	PORTA DE ALUMÍNIO DE ABRIR COM LAMBRI, COM GUARNIÇÃO, FIXAÇÃO COM PARAFUSOS - FORNECIMENTO E INSTALAÇÃO. AF_12/2019	m²	6,3	= = 4,00 x 0,60 x 2,10
10.1.3	PORTA DE FERRO, DE ABRIR, TIPO GRADE COM CHAPA, COM GUARNIÇÕES. AF_12/2019	m²	11,7	= = 1,00 x 2,00 x 2,10 + 1,00 x 3,00 x 2,50
10.1.4	KIT DE PORTA DE MADEIRA PARA PINTURA, SEMI-OCA (LEVE OU MÉDIA), PADRÃO MÉDIO, 90X210CM, ESPESSURA DE 3,5CM, ITENS INCLUSOS: DOBRADIÇAS, MONTAGEM E INSTALAÇÃO DO BATENTE, FECHADURA COM EXECUÇÃO DO FURO - FORNECIMENTO E INSTALAÇÃO. AF_12/2019	UN	9,0	= = 9,00 unidades
10.2 JANELAS				
10.2.1	JANELA DE ALUMÍNIO DE CORRER COM 4 FOLHAS PARA VIDROS, COM VIDROS, BATENTE, ACABAMENTO COM ACETATO OU BRILHANTE E FERRAGENS. EXCLUSIVE ALIZAR E CONTRAMARCO. FORNECIMENTO E INSTALAÇÃO. AF_12/2019	m²	52,8	= = 2,00 x 1,10 x 24,00
10.2.2	PORTA EM AÇO, EM CHAPA GALVANIZADA Nº24, RAIADA, DE ENROLAR	m²	1,32	= = 1,20 x 1,10

10.2.3	JANELA ALUMINIO NATURAL BASCULANTE COM VIDRO	m ²	1,92	= = 5,00 x 0,60 x 2,10
10.2.4	GRADIL EM FERRO FIXADO EM VÃOS DE JANELAS, FORMADO POR BARRAS CHATAS DE 25X4,8 MM. AF_04/2019	m ²	27,79	= = 10,73 x 1,50 + 2,00 x 2,10 + 3,00 x 2,50
11 INSTALAÇÕES ELÉTRICAS				
11.1	CABO DE COBRE FLEXÍVEL ISOLADO, 2,5 MM ² , ANTI-CHAMA 450/750 V, PARA CIRCUITOS TERMINAIS - FORNECIMENTO E INSTALAÇÃO. AF_12/2015	M	340,25	= = 340,20m para manutenção e novas instalações
11.2	CABO DE COBRE FLEXÍVEL ISOLADO, 4 MM ² , ANTI-CHAMA 0,6/1,0 KV, PARA CIRCUITOS TERMINAIS - FORNECIMENTO E INSTALAÇÃO. AF_12/2015	M	175,45	= = 175,45m para manutenção e novas instalações
11.3	CABO DE COBRE FLEXÍVEL ISOLADO, 6 MM ² , ANTI-CHAMA 0,6/1,0 KV, PARA CIRCUITOS TERMINAIS - FORNECIMENTO E INSTALAÇÃO. AF_12/2015	M	50,2	= = 50,20 m para manutenção e novas instalações
11.4	ELETRODUTO FLEXÍVEL CORRUGADO, PVC, DN 25 MM (3/4"), PARA CIRCUITOS TERMINAIS, INSTALADO EM PAREDE - FORNECIMENTO E INSTALAÇÃO. AF_12/2015	M	125,32	= = 125,32m para manutenção e novas instalações
11.5	ELETRODUTO FLEXÍVEL CORRUGADO, PVC, DN 32 MM (1"). PARA CIRCUITOS TERMINAIS, INSTALADO EM FORRO - FORNECIMENTO E INSTALAÇÃO. AF_12/2015	M	50,2	= = 50,20 m para manutenção e novas instalações
11.6	DISJUNTOR MONOPOLAR TIPO DIN, CORRENTE NOMINAL DE 20A - FORNECIMENTO E INSTALAÇÃO. AF_10/2020	UN	4,0	= = 04 und para manutenção e novas instalações
11.7	DISJUNTOR TRIPOLAR TIPO DIN, CORRENTE NOMINAL DE 40A - FORNECIMENTO E INSTALAÇÃO. AF_10/2020	UN	1,0	= = 01 und para manutenção e novas instalações
11.8	DISJUNTOR MONOPOLAR TIPO DIN, CORRENTE NOMINAL DE 10A - FORNECIMENTO E INSTALAÇÃO. AF_10/2020	UN	2,0	= = 02 und para manutenção e novas instalações
11.9	INTERRUPTOR SIMPLES (1 MÓDULO), 10A/250V, INCLUINDO SUPORTE E PLACA - FORNECIMENTO E INSTALAÇÃO. AF_12/2015	UN	5,0	= = 05 und para manutenção e novas instalações
11.10	INTERRUPTOR SIMPLES (2 MÓDULOS), 10A/250V, INCLUINDO SUPORTE E PLACA - FORNECIMENTO E INSTALAÇÃO. AF_12/2015	UN	8,0	= = 08 und para manutenção e novas instalações
11.11	QUADRO DE DISTRIBUIÇÃO DE ENERGIA EM CHAPA DE AÇO GALVANIZADO, DE EMBUTIR, COM BARRAMENTO TRIFÁSICO, PARA 18 DISJUNTORES DIN 100A - FORNECIMENTO E INSTALAÇÃO. AF_10/2020	UN	1,0	= = 01 und para manutenção e novas instalações
11.12	DISJUNTOR MONOPOLAR TIPO DIN, CORRENTE NOMINAL DE 16A - FORNECIMENTO E INSTALAÇÃO. AF_10/2020	UN	2,0	= = 02 und para manutenção e novas instalações
11.13	PONTO DE ILUMINAÇÃO E TOMADA, RESIDENCIAL, INCLUINDO INTERRUPTOR SIMPLES E TOMADA 10A/250V, CAIXA ELÉTRICA, ELETRODUTO, CABO, RASGO, QUEBRA E CHUMBAMENTO (EXCLUINDO LUMINÁRIA E LÂMPADA). AF_01/2016	UN	20,0	= = 20,00 und para manutenção e novas instalações
11.14	PONTO DE TOMADA RESIDENCIAL INCLUINDO TOMADA (2 MÓDULOS) 10A/250V, CAIXA ELÉTRICA, ELETRODUTO, CABO, RASGO, QUEBRA E CHUMBAMENTO. AF_01/2016	UN	8,0	= = 08 und para manutenção e novas instalações
11.15	PONTO DE TOMADA 3P PARA AR CONDICIONADO ATÉ 3000 VA, COM ELETRODUTO DE PVC FLEXÍVEL SANFONADO EMBUTIDO Ø 3/4", INCLUINDO CONJUNTO ASTOP/30A-220V, INCLUSIVE ATERRAMENTO	pt	7,0	= = 07 und para manutenção e novas instalações
12 INSTALAÇÕES HIDROSSANITÁRIAS				
12.1	TUBO PVC, SERIE NORMAL, ESGOTO PREDIAL, DN 40 MM, FORNECIDO E INSTALADO EM RAMAL DE DESCARGA OU RAMAL DE ESGOTO SANITÁRIO. AF_12/2014	M	12,0	= = 12,00 m para manutenção e novas instalações
12.2	TUBO PVC, SERIE NORMAL, ESGOTO PREDIAL, DN 100 MM, FORNECIDO E INSTALADO EM SUBCOLETOR AÉREO DE ESGOTO SANITÁRIO. AF_12/2014	M	12,0	= = 12,00 m para manutenção e novas instalações
12.3	JOELHO 45 GRAUS, PVC, SERIE NORMAL, ESGOTO PREDIAL, DN 40 MM, JUNTA SOLDÁVEL, FORNECIDO E INSTALADO EM RAMAL DE DESCARGA OU RAMAL DE ESGOTO SANITÁRIO. AF_12/2014	UN	1,0	= = 01 unidade para novas instalações
12.4	JOELHO 90 GRAUS, PVC, SERIE NORMAL, ESGOTO PREDIAL, DN 100 MM, JUNTA ELÁSTICA, FORNECIDO E INSTALADO EM PRUMADA DE ESGOTO SANITÁRIO OU VENTILAÇÃO. AF_12/2014	UN	1,0	= = 01 unidade para novas instalações
12.5	JUNÇÃO SIMPLES, PVC, SERIE NORMAL, ESGOTO PREDIAL, DN 40 MM, JUNTA SOLDÁVEL, FORNECIDO E INSTALADO EM RAMAL DE DESCARGA OU RAMAL DE ESGOTO SANITÁRIO. AF_12/2014	UN	2,0	= = 02 unidades para novas instalações
12.6	JUNÇÃO SIMPLES, PVC, SERIE NORMAL, ESGOTO PREDIAL, DN 100 X 100 MM, JUNTA ELÁSTICA, FORNECIDO E INSTALADO EM PRUMADA DE ESGOTO SANITÁRIO OU VENTILAÇÃO. AF_12/2014	UN	2,0	= = 02 unidades para novas instalações
12.7	TE, PVC, SOLDÁVEL, DN 20MM, INSTALADO EM RAMAL DE DISTRIBUIÇÃO DE ÁGUA - FORNECIMENTO E INSTALAÇÃO. AF_12/2014	UN	4,0	= = 04 unidades para novas instalações
12.8	TE, PVC, SOLDÁVEL, DN 25MM, INSTALADO EM PRUMADA DE ÁGUA - FORNECIMENTO E INSTALAÇÃO. AF_12/2014	UN	4,0	= = 04 unidades para novas instalações
12.9	(COMPOSIÇÃO REPRESENTATIVA) DO SERVIÇO DE INSTALAÇÃO DE TUBOS DE PVC, SOLDÁVEL, ÁGUA FRIA, DN 20 MM (INSTALADO EM RAMAL, SUB-RAMAL OU RAMAL DE DISTRIBUIÇÃO), INCLUSIVE CONEXÕES, CORTES E FIXAÇÕES, PARA PREDIOS. AF_10/2015	M	12,5	= = 12,50 m para manutenção e novas instalações

12.10	(COMPOSIÇÃO REPRESENTATIVA) DO SERVIÇO DE INSTALAÇÃO DE TUBOS DE PVC, SOLDÁVEL, ÁGUA FRIA, DN 25 MM (INSTALADO EM RAMAL, SUB-RAMAL, RAMAL DE DISTRIBUIÇÃO OU PRUMADA), INCLUSIVE CONEXÕES, CORTES E FIXAÇÕES, PARA PRÉDIOS AF_10/2015	M	12,5	= = 12,50 m para manutenção e novas instalações
12.11	CAIXA DE INSPEÇÃO 0.60 X 0.60 X 0.60M	un	1,0	= = para recebimento de esgoto e distribuição para fossa
12.12	CAIXA D'ÁGUA EM POLIETILENO, 500 LITROS (INCLUSOS TUBOS, CONEXÕES E TORNEIRA DE BÓIA) - FORNECIMENTO E INSTALAÇÃO AF_06/2021	UN	1,0	= = 01 unidade
13 LOUÇAS / METAIS / APARELHOS				
13.1	VASO SANITÁRIO SIFONADO COM CAIXA ACOPLADA LOUÇA BRANCA - PADRÃO MÉDIO, INCLUSO ENGATE FLEXÍVEL EM METAL CROMADO, 1/2 X 40CM - FORNECIMENTO E INSTALAÇÃO AF_01/2020	UN	5,0	= = 05 unidades para novas instalações
13.2	LAVATÓRIO LOUÇA BRANCA SUSPENSO, 29.5 X 39CM OU EQUIVALENTE, PADRÃO POPULAR - FORNECIMENTO E INSTALAÇÃO AF_01/2020	UN	4,0	= = 04 unidades para novas instalações
13.3	TORNEIRA CROMADA DE MESA, 1/2"OU 3/4;" PARA LAVATÓRIO, PADRÃO POPULAR - FORNECIMENTO E INSTALAÇÃO AF_01/2020	UN	4,0	= = 04 unidades para novas instalações
13.4	PAPELEIRA DE PAREDE EM METAL CROMADO SEM TAMPA, INCLUSO FIXAÇÃO AF_01/2020	UN	4,0	= = 04 unidades para novas instalações
13.5	BANCADA EM GRANITO CINZA ANDORINHA, E=2CM	m²	1,45	= = bancada para pia: 0,50m x 2,00m balcão para janela da cantina 0,45m²
13.6	MICTÓRIO SIFONADO LOUÇA BRANCA -PADRÃO MÉDIO -FORNECIMENTO E INSTALAÇÃO AF_01/2020	UN	2,0	= = 2,00 unidades
14 PINTURA				
14.1	EMASSAMENTO DE SUPERFÍCIE, COM APLICAÇÃO DE 02 DEMÃOS DE MASSA ACRÍLICA, LIXAMENTO E RETOQUES - REV 01	m²	575,25	= = Consta em quadro de dados do projeto
14.2	APLICAÇÃO MANUAL DE PINTURA COM TINTA LÁTEX PVA EM PAREDES, DUAS DEMÃOS AF_06/2014	m²	628,4	= = Consta em quadro de dados do projeto
14.3	APLICAÇÃO MANUAL DE PINTURA COM TINTA LÁTEX ACRÍLICA EM PAREDES, DUAS DEMÃOS AF_06/2014	m²	783,42	= = Consta em quadro de dados do projeto
14.4	PINTURA COM TINTA ACRÍLICA DE ACABAMENTO APLICADA A ROLO OU PINCEL SOBRE SUPERFÍCIES METÁLICAS (EXCETO PERFIL) EXECUTADO EM OBRA (02 DEMÃOS) AF_01/2020	m²	39,49	= = 11,70+27,79
14.5	PINTURA TINTA DE ACABAMENTO (PIGMENTADA) ESMALTE SINTÉTICO ACETINADO EM MADEIRA, 2 DEMÃOS AF_01/2021	m²	40,74	= = 2,00 x 0,80 x 2,10 x 2,00 faces + 0,90 x 2,10 x 9,00 x 2,00
15 DIVERSOS				
15.1	QUADRO ESCOLAR EM FÓRMICA BRANCA COM MOLDURA	m²	16,5	= = 05 X 1,10 X 3,00
15.2	QUADRO ESCOLAR PARA MURAL EM FELTRO VERDE	m²	5,5	= = 05 X 1,10 X 1,00
16 LIMPEZA DA OBRA				
16.1	LIMPEZA DE FOSSA ATÉ 5M3	un	1,0	= = para manutenção
16.2	LIMPEZA GERAL	m²	518,36	= = Consta em quadro de dados do projeto = área construída

ELINE
 GASPARD DE
 SENA:6071
 9572304

Assinado de forma digital por ELINE GASPARD DE SENA:60719572304
 4
 Dados: 2022.11.08 09:09:46 -03'00'



Bancos
SINAPI - 09/2022 -
Maranhão
SBC - 10/2022 - Maranhão
ORSE - 08/2022 - Sergipe
SEINFRA - 027 - Ceará

B.D.I.
25,0%

Encargos Sociais
Não Desonerado:
Horista: 112,90%
Mensalista: 70,87%

SEMED - CNF
FOLHA 15
RUBRICA

OBRA - REFORMA DA ESCOLA ENSINO FUNDAMENTAL SANTO ANTONIO

Orçamento Sintético									
Item	Código	Banco	Descrição	Und	Quant.	Valor Unit	Valor Unit com BDI	Total	Peso (%)
1			SERVIÇOS PRELIMINARES					14.656,54	5,29 %
1.1	74209/001	SINAPI	PLACA DE OBRA EM CHAPA DE ACO GALVANIZADO	m²	6	537,39	671,73	4.030,38	1,45 %
1.2	98524	SINAPI	LIMPEZA MANUAL DE VEGETAÇÃO EM TERRENO COM ENXADA.AF_05/2018	m²	1665,75	2,31	2,88	4.797,36	1,73 %
1.3	90778	SINAPI	ENGENHEIRO CIVIL DE OBRA PLENO COM ENCARGOS COMPLEMENTARES	H	40	116,58	145,72	5.828,80	2,10 %
2			DEMOLIÇÃO E RETIRADA					9.241,20	3,33 %
2.1	97644	SINAPI	REMOÇÃO DE PORTAS, DE FORMA MANUAL, SEM REAPROVEITAMENTO. AF_12/2017	m²	7,56	7,00	8,75	66,15	0,02 %
2.2	97645	SINAPI	REMOÇÃO DE JANELAS, DE FORMA MANUAL, SEM REAPROVEITAMENTO. AF_12/2017	m²	33	25,33	31,66	1.044,78	0,38 %
2.3	18	ORSE	DEMOLIÇÃO DE PISO CERÂMICO OU LADRILHO	m²	482,78	13,11	16,38	7.907,93	2,85 %
2.4	97622	SINAPI	DEMOLIÇÃO DE ALVENARIA DE BLOCO FURADO, DE FORMA MANUAL, SEM REAPROVEITAMENTO. AF_12/2017	m³	0,5	42,62	53,27	26,63	0,01 %
2.5	97663	SINAPI	REMOÇÃO DE LOUÇAS, DE FORMA MANUAL, SEM REAPROVEITAMENTO. AF_12/2017	UN	5	9,23	11,53	57,65	0,02 %
2.6	97666	SINAPI	REMOÇÃO DE METAIS SANITÁRIOS, DE FORMA MANUAL, SEM REAPROVEITAMENTO. AF_12/2017	UN	2	6,74	8,42	16,84	0,01 %
2.7	97661	SINAPI	REMOÇÃO DE CABOS ELÉTRICOS, DE FORMA MANUAL, SEM REAPROVEITAMENTO. AF_12/2017	M	150,25	0,50	0,62	93,15	0,03 %

2.8	97660	SINAPI	REMOÇÃO DE INTERRUPTORES/TOMADAS ELÉTRICAS, DE FORMA MANUAL, SEM REAPROVEITAMENTO. AF_12/2017	UN	16	0,50	0,62	9,92	0,00 %
2.9	97665	SINAPI	REMOÇÃO DE LUMINÁRIAS, DE FORMA MANUAL, SEM REAPROVEITAMENTO. AF_12/2017	UN	15	0,97	1,21	18,15	0,01 %
3			MOVIMENTAÇÕES DE TERRAS					1.257,50	0,45 %
3.1	96523	SINAPI	ESCAVAÇÃO MANUAL PARA BLOCO DE COROAMENTO OU SAPATA (INCLUINDO ESCAVAÇÃO PARA COLOCAÇÃO DE FÔRMAS). AF_06/2017	m³	0,25	75,04	93,80	23,45	0,01 %
3.2	96527	SINAPI	ESCAVAÇÃO MANUAL DE VALA PARA VIGA BALDRAME (INCLUINDO ESCAVAÇÃO PARA COLOCAÇÃO DE FÔRMAS). AF_06/2017	m³	0,84	98,45	123,06	103,37	0,04 %
3.3	94319	SINAPI	ATERRO MANUAL DE VALAS COM SOLO ARGILO-ARENOSO E COMPACTAÇÃO MECANIZADA. AF_05/2016	m³	9,6	94,23	117,78	1.130,68	0,41 %
4			FUNDAÇÃO					771,47	0,28 %
4.1	96617	SINAPI	LASTRO DE CONCRETO MAGRO, APLICADO EM BLOCOS DE COROAMENTO OU SAPATAS, ESPESSURA DE 3 CM. AF_08/2017	m²	1,92	16,76	20,95	40,22	0,01 %
4.2	92800	SINAPI	CORTE E DOBRA DE AÇO CA-60, DIÂMETRO DE 5,0 MM. AF_06/2022	KG	3,42	11,49	14,36	49,11	0,02 %
4.3	94965	SINAPI	CONCRETO FCK = 25MPA, TRAÇO 1:2,3:2,7 (EM MASSA SECA DE CIMENTO/ AREIA MÉDIA/ BRITA 1) - PREPARO MECÂNICO COM BETONEIRA 400 L. AF_05/2021	m³	0,25	483,89	604,86	151,21	0,05 %
4.4	103670	SINAPI	LANÇAMENTO COM USO DE BALDES, ADENSAMENTO E ACABAMENTO DE CONCRETO EM ESTRUTURAS. AF_02/2022	m³	0,25	226,50	283,12	70,78	0,03 %
4.5	4953	ORSE	IMPERMEABILIZAÇÃO DE ALICERCE E VIGA BALDRAME COM 2 DEMÃOS DE TINTA ASFÁLTICA TIPO NEUTROL DA VEDACIT OU SIMILAR, EXCETO ARGAMASSA IMPERMEABILIZAÇÃO	m²	15,4	23,91	29,88	460,15	0,17 %
5			PILARES E VIGAS					2.429,17	0,88 %
5.1	92419	SINAPI	MONTAGEM E DESMONTAGEM DE FÔRMA DE PILARES RETANGULARES E ESTRUTURAS SIMILARES, PÉ-DIREITO SIMPLES, EM CHAPA DE MADEIRA COMPENSADA RESINADA, 4 UTILIZAÇÕES. AF_09/2020	m²	2,05	76,72	95,90	196,59	0,07 %
5.2	92762	SINAPI	ARMAÇÃO DE PILAR OU VIGA DE ESTRUTURA CONVENCIONAL DE CONCRETO ARMADO UTILIZANDO AÇO CA-50 DE 10,0 MM - MONTAGEM. AF_06/2022	KG	10,56	12,79	15,98	168,74	0,06 %
5.3	94965	SINAPI	CONCRETO FCK = 25MPA, TRAÇO 1:2,3:2,7 (EM MASSA SECA DE CIMENTO/ AREIA MÉDIA/ BRITA 1) - PREPARO MECÂNICO COM BETONEIRA 400 L. AF_05/2021	m³	3,15	483,89	604,86	1.905,30	0,69 %

SEMED - CNF
 FOLHA 016
 RUERICA

5.4	103670	SINAPI	LANÇAMENTO COM USO DE BALDES, ADENSAMENTO E ACABAMENTO DE CONCRETO EM ESTRUTURAS. AF_02/2022	m³	0,56	226,50	283,12	158,54	0,06 %
6			ALVENARIA/DIVISÓRIAS					5.279,10	1,90 %
6.1	103329	SINAPI	ALVENARIA DE VEDAÇÃO DE BLOCOS CERÂMICOS FURADOS NA HORIZONTAL DE 9X19X19 CM (ESPESSURA 9 CM) E ARGAMASSA DE ASSENTAMENTO COM PREPARO MANUAL. AF_12/2021	m²	53,94	78,30	97,87	5.279,10	1,90 %
7			COBERTURA					62.669,71	22,61 %
7.1	100435	SINAPI	RUFO EM FIBROCIMENTO PARA TELHA ONDULADA E = 6 MM, ABA DE 26 CM, INCLUSO TRANSPORTE VERTICAL, EXCETO CONTRARRUFO. AF_07/2019	M	6,8	74,09	92,61	629,74	0,23 %
7.2	276	ORSE	REVISÃO EM COBERTURA COM TELHA CERAMICA TIPO CANAL COMUM, ITABAIANA OU SIMILAR, COM REPOSIÇÃO DE 20% DO MATERIAL	m²	200,5	73,71	92,13	18.472,06	6,66 %
7.3	102234	SINAPI	PINTURA IMUNIZANTE PARA MADEIRA, 2 DEMÃOS. AF_01/2021	m²	200,5	20,74	25,92	5.196,96	1,87 %
7.4	4449	ORSE	FORRO DE PVC, EM RÉGUAS DE 10 OU 20 CM, APLICADO, INCLUSIVE ESTRUTURA PARA FIXAÇÃO (PERFIS EM PVC) MARCA ARAFORROS OU SIMILAR, INSTALADO - REV 06_10/2021	m²	342,55	70,00	87,50	29.973,12	10,81 %
7.5	94224	SINAPI	EMBOÇAMENTO COM ARGAMASSA TRAÇO 1:2:9 (CIMENTO, CAL E AREIA). AF_07/2019	M	34,14	20,55	25,68	876,71	0,32 %
7.6	94201	SINAPI	TELHAMENTO COM TELHA CERÂMICA CAPA-CANAL, TIPO COLONIAL, COM ATÉ 2 ÁGUAS, INCLUSO TRANSPORTE VERTICAL. AF_07/2019	m²	48	40,18	50,22	2.410,56	0,87 %
7.7	92541	SINAPI	TRAMA DE MADEIRA COMPOSTA POR RIPAS, CAIBROS E TERÇAS PARA TELHADOS DE ATÉ 2 ÁGUAS PARA TELHA CERÂMICA CAPA-CANAL, INCLUSO TRANSPORTE VERTICAL. AF_07/2019	m²	48	85,18	106,47	5.110,56	1,84 %
8			REVESTIMENTOS E ACABAMENTOS					13.379,73	4,83 %
8.1	87878	SINAPI	CHAPISCO APLICADO EM ALVENARIAS E ESTRUTURAS DE CONCRETO INTERNAS, COM COLHER DE PEDREIRO. ARGAMASSA TRAÇO 1:3 COM PREPARO MANUAL. AF_06/2014	m²	107,88	4,21	5,26	567,44	0,20 %
8.2	3316	ORSE	REBOCO OU EMBOÇO EXTERNO, DE PAREDE, COM ARGAMASSA TRAÇO T5 - 1:2:8 (CIMENTO / CAL / AREIA), ESPESSURA 2,5 CM	m²	107,88	34,86	43,57	4.700,33	1,70 %
8.3	87275	SINAPI	REVESTIMENTO CERÂMICO PARA PAREDES INTERNAS COM PLACAS TIPO ESMALTADA EXTRA DE DIMENSÕES 33X45 CM APLICADAS EM AMBIENTES DE ÁREA MAIOR QUE 5 M² A MEIA ALTURA DAS PAREDES. AF_06/2014	m²	85,95	75,51	94,38	8.111,96	2,93 %
9			PAVIMENTAÇÃO					14.613,34	5,27 %

SEMED - CNF
 FOLHA 507
 RUBRICA

9.1	94992	SINAPI	EXECUÇÃO DE PASSEIO (CALÇADA) OU PISO DE CONCRETO COM CONCRETO MOLDADO IN LOCO, FEITO EM OBRA, ACABAMENTO CONVENCIONAL, ESPESSURA 6 CM, ARMADO. AF_07/2016	m²	50,5	81,26	101,57	5.129,28	1,85 %
9.2	87251	SINAPI	REVESTIMENTO CERÂMICO PARA PISO COM PLACAS TIPO ESMALTADA EXTRA DE DIMENSÕES 45X45 CM APLICADA EM AMBIENTES DE ÁREA MAIOR QUE 10 M2. AF_06/2014	m²	74,76	55,75	69,68	5.209,27	1,88 %
9.3	88648	SINAPI	RODAPÉ CERÂMICO DE 7CM DE ALTURA COM PLACAS TIPO ESMALTADA EXTRA DE DIMENSÕES 35X35CM. AF_06/2014	M	58,55	7,79	9,73	569,69	0,21 %
9.4	94438	SINAPI	(COMPOSIÇÃO REPRESENTATIVA) DO SERVIÇO DE CONTRAPISO EM ARGAMASSA TRAÇO 1:4 (CIM E AREIA), EM BETONEIRA 400 L, ESPESSURA 3 CM ÁREAS SECAS E 3 CM ÁREAS MOLHADAS, PARA EDIFICAÇÃO HABITACIONAL UNIFAMILIAR (CASA) E EDIFICAÇÃO PÚBLICA PADRÃO. AF_11/2014	m²	74,76	39,65	49,56	3.705,10	1,34 %
10			ESQUADRIAS					76.525,28	27,61 %
10.1			PORTAS					28.422,52	10,25 %
10.1.1	100689	SINAPI	KIT DE PORTA DE MADEIRA FRISADA, SEMI-OCA (LEVE OU MÉDIA), PADRÃO MÉDIO, 80X210CM, ESPESSURA DE 3,5CM, ITENS INCLUSOS: DOBRADIÇAS, MONTAGEM E INSTALAÇÃO DE BATENTE, FECHADURA COM EXECUÇÃO DO FURO - FORNECIMENTO E INSTALAÇÃO. AF_12/2019	UN	2	897,89	1.122,36	2.244,72	0,81 %
10.1.2	91338	SINAPI	PORTA DE ALUMÍNIO DE ABRIR COM LAMBRI, COM GUARNIÇÃO, FIXAÇÃO COM PARAFUSOS - FORNECIMENTO E INSTALAÇÃO. AF_12/2019	m²	6,3	987,73	1.234,66	7.778,35	2,81 %
10.1.3	100701	SINAPI	PORTA DE FERRO, DE ABRIR, TIPO GRADE COM CHAPA, COM GUARNIÇÕES. AF_12/2019	m²	11,7	551,03	688,78	8.058,72	2,91 %
10.1.4	90844	SINAPI	KIT DE PORTA DE MADEIRA PARA PINTURA, SEMI-OCA (LEVE OU MÉDIA), PADRÃO MÉDIO, 90X210CM, ESPESSURA DE 3,5CM, ITENS INCLUSOS: DOBRADIÇAS, MONTAGEM E INSTALAÇÃO DO BATENTE, FECHADURA COM EXECUÇÃO DO FURO - FORNECIMENTO E INSTALAÇÃO. AF_12/2019	UN	9	919,18	1.148,97	10.340,73	3,73 %
10.2			JANELAS					48.102,76	17,35 %
10.2.1	94573	SINAPI	JANELA DE ALUMÍNIO DE CORRER COM 4 FOLHAS PARA VIDROS, COM VIDROS, BATENTE, ACABAMENTO COM ACETATO OU BRILHANTE E FERRAGENS. EXCLUSIVE ALIZAR E CONTRAMARCO. FORNECIMENTO E INSTALAÇÃO. AF_12/2019	m²	52,8	409,82	512,27	27.047,85	9,76 %
10.2.2	1857	ORSE	PORTA EM AÇO, EM CHAPA GALVANIZADA Nº24, RAIADA, DE ENROLAR	m²	1,32	205,47	256,83	339,01	0,12 %
10.2.3	112210	SBC	JANELA ALUMINIO NATURAL BASCULANTE COM VIDRO	m²	1,92	687,75	859,68	1.650,58	0,60 %

SEMED - CNF
 FOLHA 318
 RUBRICA

10.2.4	99861	SINAPI	GRADIL EM FERRO FIXADO EM VÃOS DE JANELAS, FORMADO POR BARRAS CHATAS DE 25X4,8 MM. AF_04/2019	m²	27,79	548,84	686,05	19 065,32	6,88 %
11			INSTALAÇÕES ELÉTRICAS					15.694,12	5,66 %
11.1	91926	SINAPI	CABO DE COBRE FLEXÍVEL ISOLADO, 2,5 MM², ANTI-CHAMA 450/750 V, PARA CIRCUITOS TERMINAIS - FORNECIMENTO E INSTALAÇÃO. AF_12/2015	M	340,25	3,78	4,72	1.605,98	0,58 %
11.2	91929	SINAPI	CABO DE COBRE FLEXÍVEL ISOLADO, 4 MM², ANTI-CHAMA 0,6/1,0 KV, PARA CIRCUITOS TERMINAIS - FORNECIMENTO E INSTALAÇÃO. AF_12/2015	M	175,45	6,30	7,87	1.380,79	0,50 %
11.3	91931	SINAPI	CABO DE COBRE FLEXÍVEL ISOLADO, 6 MM², ANTI-CHAMA 0,6/1,0 KV, PARA CIRCUITOS TERMINAIS - FORNECIMENTO E INSTALAÇÃO. AF_12/2015	M	50,2	8,90	11,12	558,22	0,20 %
11.4	91854	SINAPI	ELETRODUTO FLEXÍVEL CORRUGADO, PVC, DN 25 MM (3/4"), PARA CIRCUITOS TERMINAIS, INSTALADO EM PAREDE - FORNECIMENTO E INSTALAÇÃO. AF_12/2015	M	125,32	7,73	9,66	1.210,59	0,44 %
11.5	91836	SINAPI	ELETRODUTO FLEXÍVEL CORRUGADO, PVC, DN 32 MM (1"), PARA CIRCUITOS TERMINAIS, INSTALADO EM FORRO - FORNECIMENTO E INSTALAÇÃO. AF_12/2015	M	50,2	10,96	13,70	687,74	0,25 %
11.6	93655	SINAPI	DISJUNTOR MONOPOLAR TIPO DIN, CORRENTE NOMINAL DE 20A - FORNECIMENTO E INSTALAÇÃO. AF_10/2020	UN	4	11,44	14,30	57,20	0,02 %
11.7	93672	SINAPI	DISJUNTOR TRIPOLAR TIPO DIN, CORRENTE NOMINAL DE 40A - FORNECIMENTO E INSTALAÇÃO. AF_10/2020	UN	1	73,85	92,31	92,31	0,03 %
11.8	93653	SINAPI	DISJUNTOR MONOPOLAR TIPO DIN, CORRENTE NOMINAL DE 10A - FORNECIMENTO E INSTALAÇÃO. AF_10/2020	UN	2	9,93	12,41	24,82	0,01 %
11.9	91953	SINAPI	INTERRUPTOR SIMPLES (1 MÓDULO), 10A/250V, INCLUINDO SUPORTE E PLACA - FORNECIMENTO E INSTALAÇÃO. AF_12/2015	UN	5	24,39	30,48	152,40	0,05 %
11.10	91959	SINAPI	INTERRUPTOR SIMPLES (2 MÓDULOS), 10A/250V, INCLUINDO SUPORTE E PLACA - FORNECIMENTO E INSTALAÇÃO. AF_12/2015	UN	8	38,70	48,37	386,96	0,14 %
11.11	101883	SINAPI	QUADRO DE DISTRIBUIÇÃO DE ENERGIA EM CHAPA DE AÇO GALVANIZADO, DE EMBUTIR, COM BARRAMENTO TRIFÁSICO, PARA 18 DISJUNTORES DIN 100A - FORNECIMENTO E INSTALAÇÃO. AF_10/2020	UN	1	616,94	771,17	771,17	0,28 %
11.12	93654	SINAPI	DISJUNTOR MONOPOLAR TIPO DIN, CORRENTE NOMINAL DE 16A - FORNECIMENTO E INSTALAÇÃO. AF_10/2020	UN	2	10,41	13,01	26,02	0,01 %
11.13	93145	SINAPI	PONTO DE ILUMINAÇÃO E TOMADA, RESIDENCIAL, INCLUINDO INTERRUPTOR SIMPLES E TOMADA 10A/250V, CAIXA ELÉTRICA, ELETRODUTO, CABO, RASGO, QUEBRA E CHUMBAMENTO (EXCLUINDO LUMINÁRIA E LÂMPADA). AF_01/2016	UN	20	192,52	240,65	4.813,00	1,74 %

SEMED - CNF
 FOLHA 319
 RUBRICA

11.14	93142	SINAPI	PONTO DE TOMADA RESIDENCIAL INCLUINDO TOMADA (2 MÓDULOS) 10A/250V, CAIXA ELÉTRICA, ELETRODUTO, CABO, RASGO, QUEBRA E CHUMBAMENTO. AF_01/2016	UN	8	175,05	218,81	1.750,48	0,63 %
11.15	3397	ORSE	PONTO DE TOMADA 3P PARA AR CONDICIONADO ATÉ 3000 VA, COM ELETRODUTO DE PVC FLEXÍVEL SANFONADO EMBUTIDO Ø 3/4", INCLUINDO CONJUNTO ASTOP/30A-220V, INCLUSIVE ATERRAMENTO	pt	7	248,74	310,92	2.176,44	0,79 %
12			INSTALAÇÕES HIDROSSANITÁRIAS					3.677,77	1,33 %
12.1	89711	SINAPI	TUBO PVC, SERIE NORMAL, ESGOTO PREDIAL, DN 40 MM, FORNECIDO E INSTALADO EM RAMAL DE DESCARGA OU RAMAL DE ESGOTO SANITÁRIO. AF_12/2014	M	12	17,12	21,40	256,80	0,09 %
12.2	89848	SINAPI	TUBO PVC, SERIE NORMAL, ESGOTO PREDIAL, DN 100 MM, FORNECIDO E INSTALADO EM SUBCOLETOR AÉREO DE ESGOTO SANITÁRIO. AF_12/2014	M	12	26,33	32,91	394,92	0,14 %
12.3	89726	SINAPI	JOELHO 45 GRAUS, PVC, SERIE NORMAL, ESGOTO PREDIAL, DN 40 MM, JUNTA SOLDÁVEL, FORNECIDO E INSTALADO EM RAMAL DE DESCARGA OU RAMAL DE ESGOTO SANITÁRIO. AF_12/2014	UN	1	7,34	9,17	9,17	0,00 %
12.4	89809	SINAPI	JOELHO 90 GRAUS, PVC, SERIE NORMAL, ESGOTO PREDIAL, DN 100 MM, JUNTA ELÁSTICA, FORNECIDO E INSTALADO EM PRUMADA DE ESGOTO SANITÁRIO OU VENTILAÇÃO. AF_12/2014	UN	1	27,42	34,27	34,27	0,01 %
12.5	89783	SINAPI	JUNÇÃO SIMPLES, PVC, SERIE NORMAL, ESGOTO PREDIAL, DN 40 MM, JUNTA SOLDÁVEL, FORNECIDO E INSTALADO EM RAMAL DE DESCARGA OU RAMAL DE ESGOTO SANITÁRIO. AF_12/2014	UN	2	12,58	15,72	31,44	0,01 %
12.6	89834	SINAPI	JUNÇÃO SIMPLES, PVC, SERIE NORMAL, ESGOTO PREDIAL, DN 100 X 100 MM, JUNTA ELÁSTICA, FORNECIDO E INSTALADO EM PRUMADA DE ESGOTO SANITÁRIO OU VENTILAÇÃO. AF_12/2014	UN	2	50,20	62,75	125,50	0,05 %
12.7	89438	SINAPI	TE, PVC, SOLDÁVEL, DN 20MM, INSTALADO EM RAMAL DE DISTRIBUIÇÃO DE ÁGUA - FORNECIMENTO E INSTALAÇÃO. AF_12/2014	UN	4	8,02	10,02	40,08	0,01 %
12.8	89617	SINAPI	TE, PVC, SOLDÁVEL, DN 25MM, INSTALADO EM PRUMADA DE ÁGUA - FORNECIMENTO E INSTALAÇÃO. AF_12/2014	UN	4	6,48	8,10	32,40	0,01 %
12.9	91784	SINAPI	(COMPOSIÇÃO REPRESENTATIVA) DO SERVIÇO DE INSTALAÇÃO DE TUBOS DE PVC, SOLDÁVEL, ÁGUA FRIA, DN 20 MM (INSTALADO EM RAMAL, SUB-RAMAL OU RAMAL DE DISTRIBUIÇÃO), INCLUSIVE CONEXÕES, CORTES E FIXAÇÕES, PARA PRÉDIOS. AF_10/2015	M	12,5	38,40	48,00	600,00	0,22 %
12.10	91785	SINAPI	(COMPOSIÇÃO REPRESENTATIVA) DO SERVIÇO DE INSTALAÇÃO DE TUBOS DE PVC, SOLDÁVEL, ÁGUA FRIA, DN 25 MM (INSTALADO EM RAMAL, SUB-RAMAL, RAMAL DE DISTRIBUIÇÃO OU PRUMADA), INCLUSIVE CONEXÕES, CORTES E FIXAÇÕES, PARA PRÉDIOS. AF_10/2015	M	12,5	38,17	47,71	596,37	0,22 %

SEMED - GNF
 FOLHA 3/11
 RUBRICA

12.11	4883	ORSE	CAIXA DE INSPEÇÃO 0.60 X 0.60 X 0.60M	un	1	605,60	757,00	757,00	0,27 %
12.12	102622	SINAPI	CAIXA D'ÁGUA EM POLIETILENO, 500 LITROS (INCLUSOS TUBOS, CONEXÕES E TORNEIRA DE BÓIA) - FORNECIMENTO E INSTALAÇÃO. AF_06/2021	UN	1	639,86	799,82	799,82	0,29 %
13			LOUÇAS / METAIS / APARELHOS					6.857,29	2,47 %
13.1	86932	SINAPI	VASO SANITÁRIO SIFONADO COM CAIXA ACOPLADA LOUÇA BRANCA - PADRÃO MÉDIO, INCLUSO ENGATE FLEXÍVEL EM METAL CROMADO, 1/2 X 40CM - FORNECIMENTO E INSTALAÇÃO. AF_01/2020	UN	5	514,17	642,71	3.213,55	1,16 %
13.2	86904	SINAPI	LAVATÓRIO LOUÇA BRANCA SUSPENSO, 29,5 X 39CM OU EQUIVALENTE, PADRÃO POPULAR - FORNECIMENTO E INSTALAÇÃO. AF_01/2020	UN	4	137,82	172,27	689,08	0,25 %
13.3	86906	SINAPI	TORNEIRA CROMADA DE MESA, 1/2"OU 3/4," PARA LAVATÓRIO, PADRÃO POPULAR - FORNECIMENTO E INSTALAÇÃO. AF_01/2020	UN	4	55,50	69,37	277,48	0,10 %
13.4	95544	SINAPI	PAPELEIRA DE PAREDE EM METAL CROMADO SEM TAMPA, INCLUSO FIXAÇÃO. AF_01/2020	UN	4	63,51	79,38	317,52	0,11 %
13.5	10759	ORSE	BANCADA EM GRANITO CINZA ANDORINHA, E=2CM	m²	1,45	439,93	549,91	797,36	0,29 %
13.6	100858	SINAPI	MICTÓRIO SIFONADO LOUÇA BRANCA -PADRÃO MÉDIO -FORNECIMENTO E INSTALAÇÃO. AF_01/2020	UN	2	624,92	781,15	1.562,30	0,56 %
14			PINTURA					37.277,83	13,45 %
14.1	8624	ORSE	EMASSAMENTO DE SUPERFÍCIE, COM APLICAÇÃO DE 02 DEMÃOS DE MASSA ACRÍLICA, LIXAMENTO E RETOQUES - REV 01	m²	575,25	16,99	21,23	12.212,55	4,41 %
14.2	88487	SINAPI	APLICAÇÃO MANUAL DE PINTURA COM TINTA LÁTEX PVA EM PAREDES, DUAS DEMÃOS. AF_06/2014	m²	628,4	12,24	15,30	9.614,52	3,47 %
14.3	88489	SINAPI	APLICAÇÃO MANUAL DE PINTURA COM TINTA LÁTEX ACRÍLICA EM PAREDES, DUAS DEMÃOS. AF_06/2014	m²	783,42	13,85	17,31	13.561,00	4,89 %
14.4	100754	SINAPI	PINTURA COM TINTA ACRÍLICA DE ACABAMENTO APLICADA A ROLO OU PINCEL SOBRE SUPERFÍCIES METÁLICAS (EXCETO PERFIL) EXECUTADO EM OBRA (02 DEMÃOS). AF_01/2020	m²	39,49	23,57	29,46	1.163,37	0,42 %
14.5	102219	SINAPI	PINTURA TINTA DE ACABAMENTO (PIGMENTADA) ESMALTE SINTÉTICO ACETINADO EM MADEIRA, 2 DEMÃOS. AF_01/2021	m²	40,74	14,27	17,83	726,39	0,26 %
15			DIVERSOS					10.932,46	3,94 %

SEMED - CNF
 FOLHA 3/11
 RUBRICA

15.1	2387	ORSE	QUADRO ESCOLAR EM FÓRMICA BRANCA COM MOLDURA	m ²	16,5	412,39	515,48	8.505,42	3,07 %
15.2	2388	ORSE	QUADRO ESCOLAR PARA MURAL EM FELTRO VERDE	m ²	5,5	353,03	441,28	2.427,04	0,88 %
16			LIMPEZA DA OBRA					1.914,82	0,69 %
16.1	12637	ORSE	LIMPEZA DE FOSSA ATÉ 5M3	un	1	350,00	437,50	437,50	0,16 %
16.2	2450	ORSE	LIMPEZA GERAL	m ²	518,36	2,28	2,85	1.477,32	0,53 %

Total sem BDI
Total do BDI
Total Geral

221.769,70
55.407,63
277.177,33

ELINE
GASPAR DE
SENA:6071
9572304

Assinado de forma
digital por ELINE
GASPAR DE
SENA:6071957230
4
Dados: 2022.11.08
09:10:01 -03'00'

SEMEDI - CNF
FOLHA 312
RUERICA 2



Bancos
SINAPI - 09/2022 -
Maranhão
SBC - 10/2022 -
Maranhão
ORSE - 08/2022 - Sergipe
SEINFRA - 027 - Ceará

B.D.I.
25,0%

Encargos Sociais
Não Desonerado:
Horista: 112,90%
Mensalista: 70,87%

SEMED - CNF
FOLHA 215
RUERICA X

OBRA - REFORMA DA ESCOLA ENSINO FUNDAMENTAL SANTO ANTONIO

Cronograma Físico e Financeiro

Item	Descrição	Total Por Etapa	30 DIAS	60 DIAS	90 DIAS	120 DIAS	150 DIAS	180 DIAS
1	SERVIÇOS PRELIMINARES	100,00%	100,00%					
		14.656,54	14.656,54					
2	DEMOLIÇÃO E RETIRADA	100,00%	100,00%					
		9.241,20	9.241,20					
3	MOVIMENTAÇÕES DE TERRAS	100,00%	100,00%					
		1.257,50	1.257,50					
4	FUNDAÇÃO	100,00%	50,00%	50,00%				
		771,47	385,74	385,74				
5	PILARES E VIGAS	100,00%	50,00%	50,00%				
		2.429,17	1.214,59	1.214,59				
6	ALVENARIA/DIVISÓRIAS	100,00%	50,00%	50,00%				
		5.279,10	2.639,55	2.639,55				
7	COBERTURA	100,00%		25,00%	25,00%	25,00%	25,00%	
		62.669,71		15.667,43	15.667,43	15.667,43	15.667,43	
8	REVESTIMENTOS E ACABAMENTOS	100,00%			10,00%	30,00%	30,00%	30,00%
		13.379,73			1.337,97	4.013,92	4.013,92	4.013,92
9	PAVIMENTAÇÃO	100,00%	10,00%	20,00%	20,00%	20,00%	20,00%	10,00%
		14.613,34	1.461,33	2.922,67	2.922,67	2.922,67	2.922,67	1.461,33
10	ESQUADRIAS	100,00%				50,00%	50,00%	
		76.525,28				38.262,64	38.262,64	
11	INSTALAÇÕES ELÉTRICAS	100,00%	10,00%	20,00%	30,00%	30,00%	10,00%	
		15.694,12	1.569,41	3.138,82	4.708,24	4.708,24	1.569,41	
12	INSTALAÇÕES HIDROSSANITÁRIAS	100,00%			50,00%	50,00%		
		3.677,77			1.838,89	1.838,89		
13	LOUÇAS / METAIS / APARELHOS	100,00%					40,00%	60,00%
		6.857,29					2.742,92	4.114,37
14	PINTURA	100,00%					50,00%	50,00%
		37.277,83					18.638,92	18.638,92
15	DIVERSOS	100,00%						100,00%
		10.932,46						10.932,46
16	LIMPEZA DA OBRA	100,00%						100,00%
		1.914,82						1.914,82
Porcentagem			11,7%	9,37%	9,55%	24,32%	30,24%	14,82%
Custo			32.425,86	25.968,79	26.475,19	67.413,78	83.817,90	41.075,82
Porcentagem Acumulado			11,7%	21,07%	30,62%	54,94%	85,18%	100,0%
Custo Acumulado			32.425,85	58.394,64	84.869,83	152.283,61	236.101,50	277.177,33

ELINE GASPARD DE
SENA:607195723
04

Assinado de forma digital
por ELINE GASPARD DE
SENA:60719572304
Dados: 2022.11.08
09:10:15 -03'00'



Bancos
SINAPI - 09/2022 - Maranhão
SBC - 10/2022 - Maranhão
ORSE - 08/2022 - Sergipe
SEINFRA - 027 - Ceará

B.D.I.
25,0%

Encargos Sociais
Não Desonerado:
Horista: 112,90%
Mensalista: 70,87%

SEMED - GNF
FOLHA 314
RUBRICA 9

OBRA - REFORMA DA ESCOLA ENSINO FUNDAMENTAL SANTO ANTONIO

Curva ABC de Serviços

Código	Banco	Descrição	Tipo	Und	Quant.	Valor Unit	Total	Peso (%)	Peso Acumulado (%)
4449	ORSE	FORRO DE PVC, EM RÉGUAS DE 10 OU 20 CM, APLICADO, INCLUSIVE ESTRUTURA PARA FIXAÇÃO (PERFIS EM PVC) MARCA ARAFORROS OU SIMILAR, INSTALADO - REV 06_10/2021	Forros	m²	342,55	87,50	29.973,12	10,81	10,81
94573	SINAPI	JANELA DE ALUMÍNIO DE CORRER COM 4 FOLHAS PARA VIDROS, COM VIDROS, BATENTE, ACABAMENTO COM ACETATO OU BRILHANTE E FERRAGENS. EXCLUSIVE ALIZAR E CONTRAMARCO. FORNECIMENTO E INSTALAÇÃO. AF_12/2019	ESQV - ESQUADRIAS/FERRAGENS/VIDROS	m²	52,8	512,27	27.047,85	9,76	20,57
99861	SINAPI	GRADIL EM FERRO FIXADO EM VÃOS DE JANELAS, FORMADO POR BARRAS CHATAS DE 25X4,8 MM. AF_04/2019	ESQV - ESQUADRIAS/FERRAGENS/VIDROS	m²	27,79	686,05	19.065,32	6,88	27,45
276	ORSE	REVISÃO EM COBERTURA COM TELHA CERAMICA TIPO CANAL COMUM, ITABAIANA OU SIMILAR, COM REPOSIÇÃO DE 20% DO MATERIAL	Telhamento	m²	200,5	92,13	18.472,06	6,66	34,11
88489	SINAPI	APLICAÇÃO MANUAL DE PINTURA COM TINTA LÁTEX ACRÍLICA EM PAREDES, DUAS DEMÃOS. AF_06/2014	PINT - PINTURAS	m²	783,42	17,31	13.561,00	4,89	39,01
8624	ORSE	EMASSAMENTO DE SUPERFÍCIE, COM APLICAÇÃO DE 02 DEMÃOS DE MASSA ACRÍLICA, LIXAMENTO E RETOQUES - REV 01	Latex PVA	m²	575,25	21,23	12.212,55	4,41	43,41
90844	SINAPI	KIT DE PORTA DE MADEIRA PARA PINTURA, SEMI-OCA (LEVE OU MÉDIA), PADRÃO MÉDIO, 90X210CM, ESPESSURA DE 3,5CM. ITENS INCLUSOS: DOBRADIÇAS, MONTAGEM E INSTALAÇÃO DO BATENTE, FECHADURA COM EXECUÇÃO DO FURO - FORNECIMENTO E INSTALAÇÃO. AF_12/2019	ESQV - ESQUADRIAS/FERRAGENS/VIDROS	UN	9,0	1.148,97	10.340,73	3,73	47,14
88487	SINAPI	APLICAÇÃO MANUAL DE PINTURA COM TINTA LÁTEX PVA EM PAREDES, DUAS DEMÃOS. AF_06/2014	PINT - PINTURAS	m²	628,4	15,30	9.614,52	3,47	50,61
2387	ORSE	QUADRO ESCOLAR EM FÓRMICA BRANCA COM MOLDURA	Alambrados e Gradis	m²	16,5	515,48	8.505,42	3,07	53,68
87275	SINAPI	REVESTIMENTO CERÂMICO PARA PAREDES INTERNAS COM PLACAS TIPO ESMALTADA EXTRA DE DIMENSÕES 33X45 CM APLICADAS EM AMBIENTES DE ÁREA MAIOR QUE 5 M² A MEIA ALTURA DAS PAREDES. AF_06/2014	REVE - REVESTIMENTO E TRATAMENTO DE SUPERFÍCIES	m²	85,95	94,38	8.111,96	2,93	56,61
100701	SINAPI	PORTA DE FERRO, DE ABRIR, TIPO GRADE COM CHAPA, COM GUARNIÇÕES. AF_12/2019	ESQV - ESQUADRIAS/FERRAGENS/VIDROS	m²	11,7	688,78	8.058,72	2,91	59,52

18	ORSE	DEMOLIÇÃO DE PISO CERÂMICO OU LADRILHO	Demolições / Remoções	m²	482,78	16,38	7.907,93	2,85	62,37
91338	SINAPI	PORTA DE ALUMÍNIO DE ABRIR COM LAMBRI, COM GUARNIÇÃO, FIXAÇÃO COM PARAFUSOS - FORNECIMENTO E INSTALAÇÃO. AF_12/2019	ESQV - ESQUADRIAS/FERRAGENS/VIDROS	m²	6,3	1.234,66	7.778,35	2,81	65,17
90778	SINAPI	ENGENHEIRO CIVIL DE OBRA PLENO COM ENCARGOS COMPLEMENTARES	SEDI - SERVIÇOS DIVERSOS	H	40,0	145,72	5.828,80	2,10	67,28
103329	SINAPI	ALVENARIA DE VEDAÇÃO DE BLOCOS CERÂMICOS FURADOS NA HORIZONTAL DE 9X19X19 CM (ESPESSURA 9 CM) E ARGAMASSA DE ASSENTAMENTO COM PREPARO MANUAL. AF_12/2021	PARE - PAREDES/PAINÉIS	m²	53,94	97,87	5.279,10	1,90	69,18
87251	SINAPI	REVESTIMENTO CERÂMICO PARA PISO COM PLACAS TIPO ESMALTADA EXTRA DE DIMENSÕES 45X45 CM APLICADA EM AMBIENTES DE ÁREA MAIOR QUE 10 M2. AF_06/2014	PISO - PISOS	m²	74,76	69,68	5.209,27	1,88	71,06
102234	SINAPI	PINTURA IMUNIZANTE PARA MADEIRA, 2 DEMÃOS. AF_01/2021	PINT - PINTURAS	m²	200,5	25,92	5.196,96	1,87	72,94
94992	SINAPI	EXECUÇÃO DE PASSEIO (CALÇADA) OU PISO DE CONCRETO COM CONCRETO MOLDADO IN LOCO, FEITO EM OBRA, ACABAMENTO CONVENCIONAL. ESPESSURA 6 CM, ARMADO. AF_07/2016	PISO - PISOS	m²	50,5	101,57	5.129,28	1,85	74,79
92541	SINAPI	TRAMA DE MADEIRA COMPOSTA POR RIPAS, CAIBROS E TERÇAS PARA TELHADOS DE ATÉ 2 ÁGUAS PARA TELHA CERÂMICA CAPA-CANAL, INCLUSO TRANSPORTE VERTICAL. AF_07/2019	COBE - COBERTURA	m²	48,0	106,47	5.110,56	1,84	76,63
93145	SINAPI	PONTO DE ILUMINAÇÃO E TOMADA, RESIDENCIAL, INCLUINDO INTERRUPTOR SIMPLES E TOMADA 10A/250V, CAIXA ELÉTRICA, ELETRODUTO, CABO, RASGO, QUEBRA E CHUMBAMENTO (EXCLUINDO LUMINARIA E LÂMPADA). AF_01/2016	INEL - INSTALAÇÃO ELÉTRICA/ELETRIFICAÇÃO E ILUMINAÇÃO EXTERNA	UN	20,0	240,65	4.813,00	1,74	78,37
98524	SINAPI	LIMPEZA MANUAL DE VEGETAÇÃO EM TERRENO COM ENXADA. AF_05/2018	URBA - URBANIZAÇÃO	m²	1.665,75	2,88	4.797,36	1,73	80,10
3316	ORSE	REBOCO OU EMBOÇO EXTERNO, DE PAREDE, COM ARGAMASSA TRAÇO T5 - 1:2:8 (CIMENTO / CAL / AREIA), ESPESSURA 2,5 CM	Conversão InfoWOrc	m²	107,88	43,57	4.700,33	1,70	81,79
74209/001	SINAPI	PLACA DE OBRA EM CHAPA DE AÇO GALVANIZADO	CANT - CANTEIRO DE OBRAS	m²	6,0	671,73	4.030,38	1,45	83,25
94438	SINAPI	(COMPOSIÇÃO REPRESENTATIVA) DO SERVIÇO DE CONTRAPISO EM ARGAMASSA TRAÇO 1:4 (CIM E AREIA), EM BETONEIRA 400 L, ESPESSURA 3 CM ÁREAS SECAS E 3 CM ÁREAS MOLHADAS, PARA EDIFICAÇÃO HABITACIONAL UNIFAMILIAR (CASA) E EDIFICAÇÃO PÚBLICA PADRÃO. AF_11/2014	PISO - PISOS	m²	74,76	49,56	3.705,10	1,34	84,58
86932	SINAPI	VASO SANITÁRIO SIFONADO COM CAIXA ACOPLADA LOUÇA BRANCA - PADRÃO MÉDIO, INCLUSO ENGATE FLEXÍVEL EM METAL CROMADO, 1/2 X 40CM - FORNECIMENTO E INSTALAÇÃO. AF_01/2020	INHI - INSTALAÇÕES HIDROSANITÁRIAS	UN	5,0	642,71	3.213,55	1,16	85,74
2388	ORSE	QUADRO ESCOLAR PARA MURAL EM FELTRO VERDE	Mobiliário	m²	5,5	441,28	2.427,04	0,88	86,62

SEMED - CNE
 FOLHA 2/5
 RUBRICA

94201	SINAPI	TELHAMENTO COM TELHA CERÂMICA CAPA-CANAL, TIPO COLONIAL, COM ATÉ 2 ÁGUAS, INCLUSO TRANSPORTE VERTICAL. AF_07/2019	COBE - COBERTURA	m²	48,0	50,22	2.410,56	0,87	87,49
100689	SINAPI	KIT DE PORTA DE MADEIRA FRISADA, SEMI-OCA (LEVE OU MÉDIA), PADRÃO MÉDIO, 80X210CM, ESPESSURA DE 3,5CM, ITENS INCLUSOS: DOBRADIÇAS, MONTAGEM E INSTALAÇÃO DE BATENTE, FECHADURA COM EXECUÇÃO DO FURO - FORNECIMENTO E INSTALAÇÃO. AF_12/2019	ESQV - ESQUADRAS/FERRAGENS/VIDROS	UN	2,0	1.122,36	2.244,72	0,81	88,30
3397	ORSE	PONTO DE TOMADA 3P PARA AR CONDICIONADO ATÉ 3000 VA, COM ELETRODUTO DE PVC FLEXÍVEL SANFONADO EMBUTIDO Ø 3/4", INCLUINDO CONJUNTO ASTOP/30A-220V, INCLUSIVE ATERRAMENTO	Conversão InfoWOrca	pt	7,0	310,92	2.176,44	0,79	89,08
94965	SINAPI	CONCRETO FCK = 25MPA, TRAÇO 1:2,3:2,7 (EM MASSA SECA DE CIMENTO/ AREIA MÉDIA/ BRITA 1) - PREPARO MECÂNICO COM BETONEIRA 400 L. AF_05/2021	FUES - FUNDAÇÕES E ESTRUTURAS	m³	3,4	604,86	2.056,52	0,74	89,83
93142	SINAPI	PONTO DE TOMADA RESIDENCIAL INCLUINDO TOMADA (2 MÓDULOS) 10A/250V, CAIXA ELÉTRICA, ELETRODUTO, CABO, RASGO, QUEBRA E CHUMBAMENTO. AF_01/2016	INEL - INSTALAÇÃO ELÉTRICA/ELETRIFICAÇÃO E ILUMINAÇÃO EXTERNA	UN	8,0	218,81	1.750,48	0,63	90,46
112210	SBC	JANELA ALUMINIO NATURAL BASCULANTE COM VIDRO	ESQUADRIAS DE ALUMINIO	m²	1,92	859,68	1.650,58	0,60	91,05
91926	SINAPI	CABO DE COBRE FLEXÍVEL ISOLADO, 2,5 MM², ANTI-CHAMA 450/750 V, PARA CIRCUITOS TERMINAIS - FORNECIMENTO E INSTALAÇÃO. AF_12/2015	INEL - INSTALAÇÃO ELÉTRICA/ELETRIFICAÇÃO E ILUMINAÇÃO EXTERNA	M	340,25	4,72	1.605,98	0,58	91,63
100858	SINAPI	MICTÓRIO SIFONADO LOUÇA BRANCA -PADRÃO MÉDIO -FORNECIMENTO E INSTALAÇÃO. AF_01/2020	INHI - INSTALAÇÕES HIDROSANITÁRIAS	UN	2,0	781,15	1.562,30	0,56	92,20
2450	ORSE	LIMPEZA GERAL	Limpeza	m²	518,36	2,85	1.477,32	0,53	92,73
91929	SINAPI	CABO DE COBRE FLEXÍVEL ISOLADO, 4 MM², ANTI-CHAMA 0,6/1,0 KV, PARA CIRCUITOS TERMINAIS - FORNECIMENTO E INSTALAÇÃO. AF_12/2015	INEL - INSTALAÇÃO ELÉTRICA/ELETRIFICAÇÃO E ILUMINAÇÃO EXTERNA	M	175,45	7,87	1.380,79	0,50	93,23
91854	SINAPI	ELETRODUTO FLEXÍVEL CORRUGADO, PVC, DN 25 MM (3/4"), PARA CIRCUITOS TERMINAIS, INSTALADO EM PAREDE - FORNECIMENTO E INSTALAÇÃO. AF_12/2015	INEL - INSTALAÇÃO ELÉTRICA/ELETRIFICAÇÃO E ILUMINAÇÃO EXTERNA	M	125,32	9,66	1.210,59	0,44	93,66
100754	SINAPI	PINTURA COM TINTA ACRÍLICA DE ACABAMENTO APLICADA A ROLO OU PINCEL SOBRE SUPERFÍCIES METÁLICAS (EXCETO PERFIL) EXECUTADO EM OBRA (02 DEMÃOS). AF_01/2020	PINT - PINTURAS	m²	39,49	29,46	1.163,37	0,42	94,08
94319	SINAPI	ATERRO MANUAL DE VALAS COM SOLO ARGILÓ-ARENOSO E COMPACTAÇÃO MECANIZADA. AF_05/2016	MOVT - MOVIMENTO DE TERRA	m³	9,6	117,78	1.130,68	0,41	94,49
97645	SINAPI	REMOÇÃO DE JANELAS, DE FORMA MANUAL, SEM REAPROVEITAMENTO. AF_12/2017	SERP - SERVIÇOS PRELIMINARES	m²	33,0	31,66	1.044,78	0,38	94,87
94224	SINAPI	EMBOÇAMENTO COM ARGAMASSA TRAÇO 1:2:9 (CIMENTO, CAL E AREIA). AF_07/2019	COBE - COBERTURA	M	34,14	25,68	876,71	0,32	95,19
102622	SINAPI	CAIXA D'ÁGUA EM POLIETILENO, 500 LITROS (INCLUSOS TUBOS, CONEXÕES E TORNEIRA DE BÓIA) - FORNECIMENTO E INSTALAÇÃO. AF_06/2021	INHI - INSTALAÇÕES HIDROSANITÁRIAS	UN	1,0	799,82	799,82	0,29	95,47

SEMED - CNF
FOLHA 3/16
RUBRICA

10759	ORSE	BANCADA EM GRANITO CINZA ANDORINHA, E=2CM	Conversão InfoWOrca	m²	1,45	549,91	797,36	0,29	95,76
101883	SINAPI	QUADRO DE DISTRIBUIÇÃO DE ENERGIA EM CHAPA DE AÇO GALVANIZADO, DE EMBUTIR, COM BARRAMENTO TRIFÁSICO, PARA 18 DISJUNTORES DIN 100A - FORNECIMENTO E INSTALAÇÃO. AF_10/2020	INEL - INSTALAÇÃO ELÉTRICA/ELETRIFICAÇÃO E ILUMINAÇÃO EXTERNA	UN	1,0	771,17	771,17	0,28	96,04
4883	ORSE	CAIXA DE INSPEÇÃO 0.60 X 0.60 X 0.60M	Caixas de Passagem em alvenaria de tijolos maciços	un	1,0	757,00	757,00	0,27	96,31
102219	SINAPI	PINTURA TINTA DE ACABAMENTO (PIGMENTADA) ESMALTE SINTÉTICO ACETINADO EM MADEIRA, 2 DEMÃOS. AF_01/2021	PINT - PINTURAS	m²	40,74	17,83	726,39	0,26	96,57
86904	SINAPI	LAVATÓRIO LOUÇA BRANCA SUSPENSO, 29,5 X 39CM OU EQUIVALENTE, PADRÃO POPULAR - FORNECIMENTO E INSTALAÇÃO. AF_01/2020	INHI - INSTALAÇÕES HIDROS SANITÁRIAS	UN	4,0	172,27	689,08	0,25	96,82
91836	SINAPI	ELETRODUTO FLEXÍVEL CORRUGADO, PVC, DN 32 MM (1"). PARA CIRCUITOS TERMINAIS, INSTALADO EM FORRO - FORNECIMENTO E INSTALAÇÃO. AF_12/2015	INEL - INSTALAÇÃO ELÉTRICA/ELETRIFICAÇÃO E ILUMINAÇÃO EXTERNA	M	50,2	13,70	687,74	0,25	97,07
100435	SINAPI	RUFO EM FIBROCIMENTO PARA TELHA ONDULADA E = 6 MM, ABA DE 26 CM, INCLUSO TRANSPORTE VERTICAL, EXCETO CONTRARRUFO. AF_07/2019	COBE - COBERTURA	M	6,8	92,61	629,74	0,23	97,30
91784	SINAPI	(COMPOSIÇÃO REPRESENTATIVA) DO SERVIÇO DE INSTALAÇÃO DE TUBOS DE PVC, SOLDÁVEL, ÁGUA FRIA, DN 20 MM (INSTALADO EM RAMAL, SUB-RAMAL OU RAMAL DE DISTRIBUIÇÃO), INCLUSIVE CONEXÕES, CORTES E FIXAÇÕES, PARA PRÉDIOS, AF_10/2015	INHI - INSTALAÇÕES HIDROS SANITÁRIAS	M	12,5	48,00	600,00	0,22	97,52
91785	SINAPI	(COMPOSIÇÃO REPRESENTATIVA) DO SERVIÇO DE INSTALAÇÃO DE TUBOS DE PVC, SOLDÁVEL, ÁGUA FRIA, DN 25 MM (INSTALADO EM RAMAL, SUB-RAMAL, RAMAL DE DISTRIBUIÇÃO OU PRUMADA), INCLUSIVE CONEXÕES, CORTES E FIXAÇÕES, PARA PRÉDIOS, AF_10/2015	INHI - INSTALAÇÕES HIDROS SANITÁRIAS	M	12,5	47,71	596,37	0,22	97,73
88648	SINAPI	RODAPÉ CERÂMICO DE 7CM DE ALTURA COM PLACAS TIPO ESMALTADA EXTRA DE DIMENSÕES 35X35CM. AF_06/2014	PISO - PISOS	M	58,55	9,73	569,69	0,21	97,94
87878	SINAPI	CHAPISCO APLICADO EM ALVENARIAS E ESTRUTURAS DE CONCRETO INTERNAS, COM COLHER DE PEDREIRO. ARGAMASSA TRAÇO 1:3 COM PREPARO MANUAL. AF_06/2014	REVE - REVESTIMENTO E TRATAMENTO DE SUPERFÍCIES	m²	107,88	5,26	567,44	0,20	98,14
91931	SINAPI	CABO DE COBRE FLEXÍVEL ISOLADO, 6 MM², ANTI-CHAMA 0,6/1,0 KV, PARA CIRCUITOS TERMINAIS - FORNECIMENTO E INSTALAÇÃO. AF_12/2015	INEL - INSTALAÇÃO ELÉTRICA/ELETRIFICAÇÃO E ILUMINAÇÃO EXTERNA	M	50,2	11,12	558,22	0,20	98,34
4953	ORSE	IMPERMEABILIZAÇÃO DE ALICERCE E VIGA BALDRAME COM 2 DEMÃOS DE TINTA ASFÁLTICA TIPO NEUTROL DA VEDACIT OU SIMILAR, EXCETO ARGAMASSA IMPERMEABILIZAÇÃO	Tratamentos de Superfícies	m²	15,4	29,88	460,15	0,17	98,51
12637	ORSE	LIMPEZA DE FOSSA ATÉ 5M3	Fossas Sépticas	un	1,0	437,50	437,50	0,16	98,67
89848	SINAPI	TUBO PVC, SERIE NORMAL, ESGOTO PREDIAL, DN 100 MM, FORNECIDO E INSTALADO EM SUBCOLETOR AÉREO DE ESGOTO SANITÁRIO. AF_12/2014	INHI - INSTALAÇÕES HIDROS SANITÁRIAS	M	12,0	32,91	394,92	0,14	98,81
91959	SINAPI	INTERRUPTOR SIMPLES (2 MÓDULOS), 10A/250V, INCLUINDO SUPORTE E PLACA - FORNECIMENTO E INSTALAÇÃO. AF_12/2015	INEL - INSTALAÇÃO ELÉTRICA/ELETRIFICAÇÃO E ILUMINAÇÃO EXTERNA	UN	8,0	48,37	386,96	0,14	98,95

SEMED - CNF
 FOLHA 3/4
 RUBRICA

1857	ORSE	PORTA EM AÇO, EM CHAPA GALVANIZADA Nº24, RAIADA, DE ENROLAR	Esquadrias de Ferro	m²	1,32	256,83	339,01	0,12	99,07
95544	SINAPI	PAPELEIRA DE PAREDE EM METAL CROMADO SEM TAMPA, INCLUSO FIXAÇÃO. AF_01/2020	INHI - INSTALAÇÕES HIDROS SANITÁRIAS	UN	4,0	79,38	317,52	0,11	99,18
86906	SINAPI	TORNEIRA CROMADA DE MESA, 1/2"OU 3/4" PARA LAVATÓRIO, PADRÃO POPULAR - FORNECIMENTO E INSTALAÇÃO. AF_01/2020	INHI - INSTALAÇÕES HIDROS SANITÁRIAS	UN	4,0	69,37	277,48	0,10	99,29
89711	SINAPI	TUBO PVC, SERIE NORMAL, ESGOTO PREDIAL, DN 40 MM, FORNECIDO E INSTALADO EM RAMAL DE DESCARGA OU RAMAL DE ESGOTO SANITÁRIO. AF_12/2014	INHI - INSTALAÇÕES HIDROS SANITÁRIAS	M	12,0	21,40	256,80	0,09	99,38
103670	SINAPI	LANÇAMENTO COM USO DE BALDES, ADENSAMENTO E ACABAMENTO DE CONCRETO EM ESTRUTURAS. AF_02/2022	FUES - FUNDAÇÕES E ESTRUTURAS	m³	0,81	283,12	229,32	0,08	99,46
92419	SINAPI	MONTAGEM E DESMONTAGEM DE FÔRMA DE PILARES RETANGULARES E ESTRUTURAS SIMILARES, PÉ-DIREITO SIMPLES, EM CHAPA DE MADEIRA COMPENSADA RESINADA, 4 UTILIZAÇÕES. AF_09/2020	FUES - FUNDAÇÕES E ESTRUTURAS	m²	2,05	95,90	196,59	0,07	99,53
92762	SINAPI	ARMAÇÃO DE PILAR OU VIGA DE ESTRUTURA CONVENCIONAL DE CONCRETO ARMADO UTILIZANDO AÇO CA-50 DE 10,0 MM - MONTAGEM. AF_06/2022	FUES - FUNDAÇÕES E ESTRUTURAS	KG	10,56	15,98	168,74	0,06	99,59
91953	SINAPI	INTERRUPTOR SIMPLES (1 MÓDULO), 10A/250V, INCLUINDO SUPORTE E PLACA - FORNECIMENTO E INSTALAÇÃO. AF_12/2015	INEL - INSTALAÇÃO ELÉTRICA/ELETRIFICAÇÃO E ILUMINAÇÃO EXTERNA	UN	5,0	30,48	152,40	0,05	99,65
89834	SINAPI	JUNÇÃO SIMPLES, PVC, SERIE NORMAL, ESGOTO PREDIAL, DN 100 X 100 MM, JUNTA ELÁSTICA, FORNECIDO E INSTALADO EM PRUMADA DE ESGOTO SANITÁRIO OU VENTILAÇÃO. AF_12/2014	INHI - INSTALAÇÕES HIDROS SANITÁRIAS	UN	2,0	62,75	125,50	0,05	99,69
96527	SINAPI	ESCAVAÇÃO MANUAL DE VALA PARA VIGA BALDRAME (INCLUINDO ESCAVAÇÃO PARA COLOCAÇÃO DE FÔRMAS). AF_06/2017	MOVT - MOVIMENTO DE TERRA	m³	0,84	123,06	103,37	0,04	99,73
97661	SINAPI	REMOÇÃO DE CABOS ELÉTRICOS, DE FORMA MANUAL, SEM REAPROVEITAMENTO. AF_12/2017	SERP - SERVIÇOS PRELIMINARES	M	150,25	0,62	93,15	0,03	99,76
93672	SINAPI	DISJUNTOR TRIPOLAR TIPO DIN, CORRENTE NOMINAL DE 40A - FORNECIMENTO E INSTALAÇÃO. AF_10/2020	INEL - INSTALAÇÃO ELÉTRICA/ELETRIFICAÇÃO E ILUMINAÇÃO EXTERNA	UN	1,0	92,31	92,31	0,03	99,80
97644	SINAPI	REMOÇÃO DE PORTAS, DE FORMA MANUAL, SEM REAPROVEITAMENTO. AF_12/2017	SERP - SERVIÇOS PRELIMINARES	m²	7,56	8,75	66,15	0,02	99,82
97663	SINAPI	REMOÇÃO DE LOUÇAS, DE FORMA MANUAL, SEM REAPROVEITAMENTO. AF_12/2017	SERP - SERVIÇOS PRELIMINARES	UN	5,0	11,53	57,65	0,02	99,84
93655	SINAPI	DISJUNTOR MONOPOLAR TIPO DIN, CORRENTE NOMINAL DE 20A - FORNECIMENTO E INSTALAÇÃO. AF_10/2020	INEL - INSTALAÇÃO ELÉTRICA/ELETRIFICAÇÃO E ILUMINAÇÃO EXTERNA	UN	4,0	14,30	57,20	0,02	99,86
92800	SINAPI	CORTE E DOBRA DE AÇO CA-60, DIÂMETRO DE 5,0 MM. AF_06/2022	FUES - FUNDAÇÕES E ESTRUTURAS	KG	3,42	14,36	49,11	0,02	99,88
96617	SINAPI	LASTRO DE CONCRETO MAGRO, APLICADO EM BLOCOS DE COROAMENTO OU SAPATAS, ESPESSURA DE 3 CM. AF_08/2017	FUES - FUNDAÇÕES E ESTRUTURAS	m²	1,92	20,95	40,22	0,01	99,89

SEMED - CNF
 FOLHA 318
 RUBRICA

89438	SINAPI	TE, PVC, SOLDÁVEL, DN 20MM, INSTALADO EM RAMAL DE DISTRIBUIÇÃO DE ÁGUA - FORNECIMENTO E INSTALAÇÃO. AF_12/2014	INHI - INSTALAÇÕES HIDROSANITÁRIAS	UN	4,0	10,02	40,08	0,01	99,91
89809	SINAPI	JOELHO 90 GRAUS, PVC, SERIE NORMAL, ESGOTO PREDIAL, DN 100 MM, JUNTA ELÁSTICA, FORNECIDO E INSTALADO EM PRUMADA DE ESGOTO SANITÁRIO OU VENTILAÇÃO. AF_12/2014	INHI - INSTALAÇÕES HIDROSANITÁRIAS	UN	1,0	34,27	34,27	0,01	99,92
89617	SINAPI	TE, PVC, SOLDÁVEL, DN 25MM, INSTALADO EM PRUMADA DE ÁGUA - FORNECIMENTO E INSTALAÇÃO. AF_12/2014	INHI - INSTALAÇÕES HIDROSANITÁRIAS	UN	4,0	8,10	32,40	0,01	99,93
89783	SINAPI	JUNÇÃO SIMPLES, PVC, SERIE NORMAL, ESGOTO PREDIAL, DN 40 MM, JUNTA SOLDÁVEL, FORNECIDO E INSTALADO EM RAMAL DE DESCARGA OU RAMAL DE ESGOTO SANITÁRIO. AF_12/2014	INHI - INSTALAÇÕES HIDROSANITÁRIAS	UN	2,0	15,72	31,44	0,01	99,94
97622	SINAPI	DEMOLIÇÃO DE ALVENARIA DE BLOCO FURADO, DE FORMA MANUAL, SEM REAPROVEITAMENTO. AF_12/2017	SERP - SERVIÇOS PRELIMINARES	m³	0,5	53,27	26,63	0,01	99,95
93654	SINAPI	DISJUNTOR MONOPOLAR TIPO DIN, CORRENTE NOMINAL DE 16A - FORNECIMENTO E INSTALAÇÃO. AF_10/2020	INEL - INSTALAÇÃO ELÉTRICA/ELETRIFICAÇÃO E ILUMINAÇÃO EXTERNA	UN	2,0	13,01	26,02	0,01	99,96
93653	SINAPI	DISJUNTOR MONOPOLAR TIPO DIN, CORRENTE NOMINAL DE 10A - FORNECIMENTO E INSTALAÇÃO. AF_10/2020	INEL - INSTALAÇÃO ELÉTRICA/ELETRIFICAÇÃO E ILUMINAÇÃO EXTERNA	UN	2,0	12,41	24,82	0,01	99,97
96523	SINAPI	ESCAVAÇÃO MANUAL PARA BLOCO DE COROAMENTO OU SAPATA (INCLUINDO ESCAVAÇÃO PARA COLOCAÇÃO DE FÔRMAS). AF_06/2017	MOVT - MOVIMENTO DE TERRA	m³	0,25	93,80	23,45	0,01	99,98
97665	SINAPI	REMOÇÃO DE LUMINÁRIAS, DE FORMA MANUAL, SEM REAPROVEITAMENTO. AF_12/2017	SERP - SERVIÇOS PRELIMINARES	UN	15,0	1,21	18,15	0,01	99,99
97666	SINAPI	REMOÇÃO DE METAIS SANITÁRIOS, DE FORMA MANUAL, SEM REAPROVEITAMENTO. AF_12/2017	SERP - SERVIÇOS PRELIMINARES	UN	2,0	8,42	16,84	0,01	99,99
97660	SINAPI	REMOÇÃO DE INTERRUPTORES/TOMADAS ELÉTRICAS, DE FORMA MANUAL, SEM REAPROVEITAMENTO. AF_12/2017	SERP - SERVIÇOS PRELIMINARES	UN	16,0	0,62	9,92	0,00	100,00
89726	SINAPI	JOELHO 45 GRAUS, PVC, SERIE NORMAL, ESGOTO PREDIAL, DN 40 MM, JUNTA SOLDÁVEL, FORNECIDO E INSTALADO EM RAMAL DE DESCARGA OU RAMAL DE ESGOTO SANITÁRIO. AF_12/2014	INHI - INSTALAÇÕES HIDROSANITÁRIAS	UN	1,0	9,17	9,17	0,00	100,00

Total sem BDI
Total do BDI
Total Geral

221.769,70
55.407,63
277.177,33

ELINE
GASPAR DE
SENA:6071
9572304

Assinado de forma digital por ELINE GASPAR DE
SENA:60719572304
Dados: 2022.11.08 09:10:29 -03'00'

SEMED - CNF
FOLHA 3/19
RUBRICA

Apêndice 10 – Encargos Sociais – Maranhão

MARANHÃO		VIGÊNCIA A PARTIR DE 10/2021			
ENCARGOS SOCIAIS SOBRE A MÃO DE OBRA					
CÓDIGO	DESCRIÇÃO	COM DESONERAÇÃO		SEM DESONERAÇÃO	
		HORISTA %	MENSALISTA %	HORISTA %	MENSALISTA %
GRUPO A					
A1	INSS	0,00%	0,00%	20,00%	20,00%
A2	SESI	1,50%	1,50%	1,50%	1,50%
A3	SENAI	1,00%	1,00%	1,00%	1,00%
A4	INCRA	0,20%	0,20%	0,20%	0,20%
A5	SEBRAE	0,60%	0,60%	0,60%	0,60%
A6	Salário Educação	2,50%	2,50%	2,50%	2,50%
A7	Seguro Contra Acidentes de Trabalho	3,00%	3,00%	3,00%	3,00%
A8	FGTS	8,00%	8,00%	8,00%	8,00%
A9	SECONCI	1,00%	1,00%	1,00%	1,00%
A	Total	17,80%	17,80%	37,80%	37,80%
GRUPO B					
B1	Repouso Semanal Remunerado	17,87%	Não incide	17,87%	Não incide
B2	Feriados	3,95%	Não incide	3,95%	Não incide
B3	Auxílio - Enfermidade	0,85%	0,66%	0,85%	0,66%
B4	13º Salário	10,84%	8,33%	10,84%	8,33%
B5	Licença Paternidade	0,07%	0,06%	0,07%	0,06%
B6	Faltas Justificadas	0,72%	0,56%	0,72%	0,56%
B7	Dias de Chuvas	1,48%	Não incide	1,48%	Não incide
B8	Auxílio Acidente de Trabalho	0,10%	0,08%	0,10%	0,08%
B9	Férias Gozadas	9,13%	7,02%	9,13%	7,02%
B10	Salário Maternidade	0,03%	0,02%	0,03%	0,02%
B	Total	45,04%	16,73%	45,04%	16,73%
GRUPO C					
C1	Aviso Prévio Indenizado	4,49%	3,46%	4,49%	3,46%
C2	Aviso Prévio Trabalhado	0,11%	0,08%	0,11%	0,08%
C3	Férias Indenizadas	4,54%	3,49%	4,54%	3,49%
C4	Depósito Rescisão Sem Justa Causa	3,11%	2,39%	3,11%	2,39%
C5	Indenização Adicional	0,38%	0,29%	0,38%	0,29%
C	Total	12,63%	9,71%	12,63%	9,71%
GRUPO D					
D1	Reincidência de Grupo A sobre Grupo B	8,02%	2,98%	17,03%	6,32%
D2	Reincidência de Grupo A sobre Aviso Prévio Trabalhado e Reincidência do FGTS sobre Aviso Prévio Indenizado	0,38%	0,29%	0,40%	0,31%
D	Total	8,40%	3,27%	17,43%	6,63%
TOTAL(A+B+C+D)		83,87%	47,51%	112,90%	70,87%

Fonte: Informação Dias de Chuva – INMET



OBRA - REFORMA DA ESCOLA ENSINO FUNDAMENTAL SANTO ANTONIO

COMPOSIÇÃO DE B.D.I.

CÁLCULO DE BDI		Construção de Edifícios			Rodovias e Ferrovias - Infra Urbana, praças, calçadas, etc.			Abastecimento de Água, Coleta de Esgoto			Fornecimento de materiais e equipamentos			Construção e Manutenção de Estações e Redes de Distribuição de Energia Elétrica			Portuárias, Marítimas e Fluviais		
		1ºQ	Médio	3º Q	1ºQ	Médio	3º Q	1ºQ	Médio	3º Q	1ºQ	Médio	3º Q	1ºQ	Médio	3º Q	1ºQ	Médio	3º Q
Item componente do BDI	% Informado																		
Administração Central (AC)	3,00	3,00	4,00	5,50	3,80	4,01	4,67	3,43	4,93	6,71	1,50	3,45	4,49	5,29	5,92	7,93	4,00	5,52	7,82
Seguro (S) e Garantia (G)	0,76	0,80	0,80	1,00	0,32	0,40	0,74	0,28	0,49	0,75	0,30	0,48	0,82	0,25	0,51	0,56	0,81	1,22	1,99
Risco	1,27	0,97	1,27	1,27	0,50	0,56	0,97	1,00	1,39	1,74	0,56	0,85	0,89	1,00	1,48	1,97	1,46	2,32	3,16
Despesas Financeiras (DF)	1,23	0,59	1,23	1,39	1,02	1,11	1,21	0,94	0,99	1,17	0,85	0,85	1,11	1,01	1,07	1,11	0,94	1,02	1,33
Lucro (L)	7,40	6,16	7,40	8,96	6,64	7,30	8,69	6,74	8,04	9,40	3,50	5,11	6,22	8,00	8,31	9,51	7,14	8,40	10,43
Impostos (I) - PIS, COFINS, ISSQN	8,65	Conforme Legislação Específica																	
Contribuição Previdenciária (I) - CPRB	0,00	Alíquota definida pela lei 12.844/13 (CPRB – contribuição previdenciária sobre a receita bruta).																	

Observações
1) Preencher apenas a coluna % Informado (Coluna B)
2) Os Tributos normalmente aplicáveis são: PIS (0,65%), COFINS (3,00%) e ISS (variável até 5,00% conforme o município).
3) O cálculo do BDI se baseia na fórmula abaixo utilizada pelo Acórdão 2622/13 do TCU.
B.D.I = 25,00%
Fórmula Utilizada:
$BDI = \left\{ \left[\frac{(1 + AC + G + R) * (1 + DF) * (1 + L)}{1 - I} \right] - 1 \right\} * 100$

VALORES DE BDI POR TIPO DE OBRA			
Tipo de Obra	1ºQ	Médio	3º Q
Construção de Edifícios	20,34	22,12	25,00
Construção de Rodovias e Ferrovias - Infra Urbana, praças, etc.	19,60	20,97	24,23
Rede de Abastecimento de Água, Coleta de Esgotos	20,76	24,18	28,44
Estações e Redes de Distribuição de Energia Elétrica	24,00	25,84	27,88
Obras Portuárias, Marítimas e Fluviais	22,80	27,48	30,95
Fornecimento de Materiais e Equipamentos	11,10	14,02	16,80

**ELINE
GASPAR DE
SENA:6071
9572304**

Assinado de forma digital por ELINE GASPAR DE SENNA:60719572304
Dados: 2022.11.08 09:10:43 -03'00'

SEMED - CNF
 FOLHA 2/24
 RUBRICA

Observações sobre os % informados no cálculo do BDI, neste caso:

OS VALORES % INFORMADO ENQUADRAM-SE NOS LIMITES DO ACÓRDÃO 2622/2013-TCU

OS VALORES % INFORMADO DE AC, S, G, R, E DF ESTÃO NOS VALORES MÍNIMOS DOS LIMITES DO ACÓRDÃO 2622/2013-TCU-PLENÁRIO

OS VALORES % INFORMADO DE L FOI CONSIDERADO VALOR ABAIXO DO MÍNIMO DO LIMITE DO ACÓRDÃO 2622/2013-TCU

OS VALORES % INFORMADO DE I FOI CONSIDERADO OS PERCENTUAIS INDICADOS DO ITEM 2) DO CAMPO OBSERVAÇÕES DO ACÓRDÃO 2622/2013-TCU

OS VALORES % INFORMADO DE (CPRB) FOI CONSIDERADO O PERCENTUAL INDICADO PELA LEI 12.844/13.

Acórdão:

64.1. para alguns tipos de obras como construção e reforma de edifícios, ou saneamento e obras hídricas, ou ainda, rodoviárias e ferroviárias, não há aparente vantagem em se desagregar em dois tipos distintos de obras com BDIs específicos, tendo em vista que cada agrupamento desses possui mais características gerais comuns que diferenciadas;

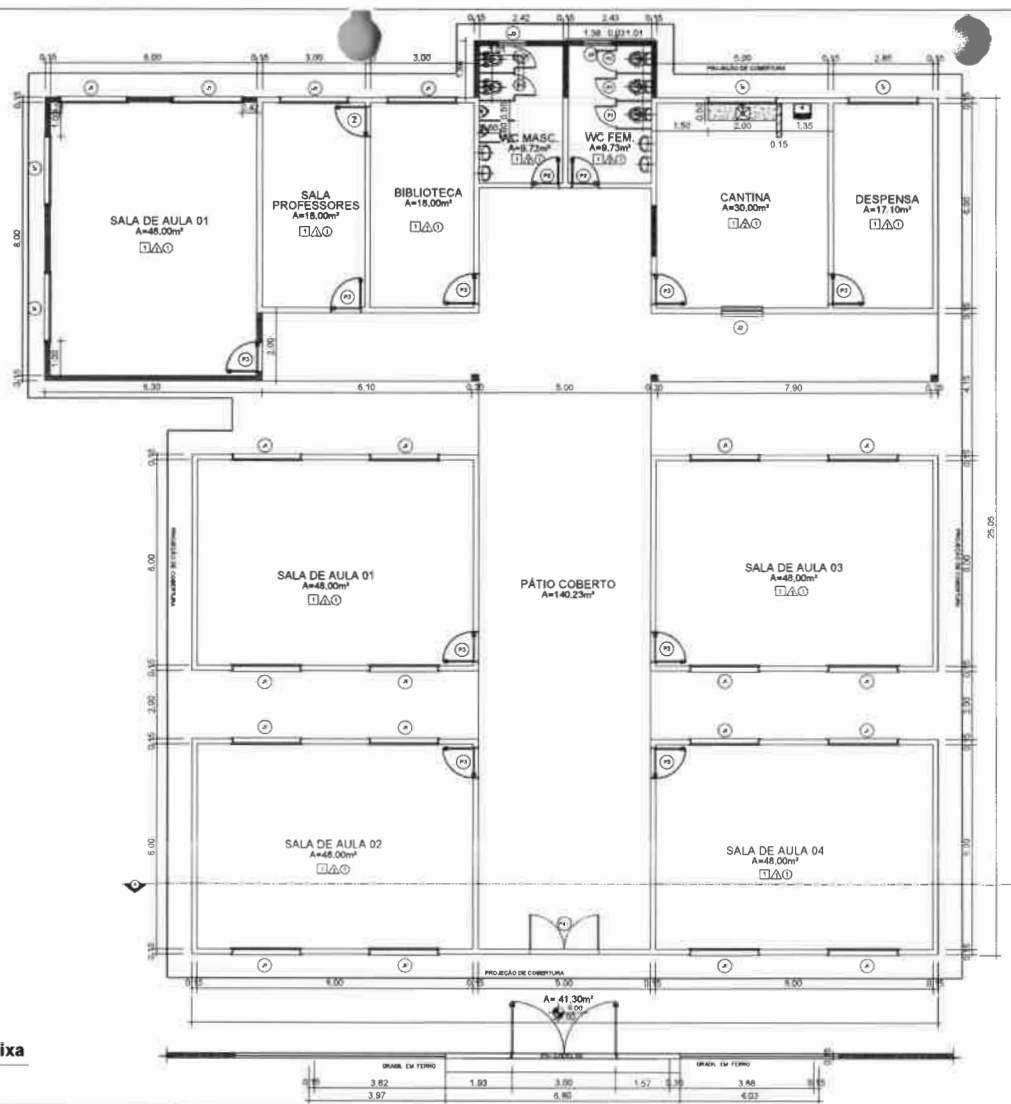

A CONSTRUIR
 A MANTER
 A DEMOLIR

QUADRO DE ÁREAS	
ÁREA	M²
1 ÁREA CONSTRUIDA	518,36M²
2 ÁREA COBERTURA	605,40M²
3 ÁREA FORRO	342,55M²
4 ÁREA PISO CERÂMICO	482,78M²
5 ÁREA REVESTIMENTO CERÂMICO	85,95M²
6 ÁREA PINTURA INTERNA	636,40M²
7 ÁREA PINTURA EXTERNA	783,32M²

QUADRO DE MATERIAIS		
QTD	UNIDADE	REMARKS
1	Carolina branca semi brilhante 60x60	com taxa de absorção de água de 3,0% até 10%
2	Priso em Massa Fôlida de concreto	com resistência à compressão (fck) de 20MPa e módulo de elasticidade de 1,8x10 ¹⁰ N/m²
3	Priso estrutural impermeabilizante	

QUADRO DE ESQUADRIAS				
JANELAS				
COD.	ENCLAVAMENTO	ALTURA	PERFIL	DESCRIÇÃO
J1	2,00m	1,50m	1,00m	24 Janela de terra e fôlida em alumínio e vidro
J2	1,20m	1,10m	1,00m	91 Janela de terra e fôlida em aço galvanizado
J3	0,80m	0,40m	1,70m	32 Janela transcorrente em alumínio e vidro

QUADRO DE ESQUADRIAS				
PORTAS				
COD.	LARGURA	ALTURA	QUANT.	DESCRIÇÃO
P1	0,90m	2,00m	05	Porta de vidro em alumínio
P2	0,90m	2,00m	02	Porta de vidro transcorrente em alumínio e vidro com taxa de absorção de água de 3,0% até 10%
P3	1,50m	2,50m	01	Porta de vidro transcorrente em alumínio e vidro com taxa de absorção de água de 3,0% até 10%
P4	2,00m	2,50m	01	Porta de vidro transcorrente em alumínio e vidro com taxa de absorção de água de 3,0% até 10%
P5	1,00m	2,00m	01	Porta de vidro transcorrente em alumínio e vidro com taxa de absorção de água de 3,0% até 10%

ELINE GASPAR DE SENNA CAVALCANTE
 Assinada de forma digital por ELINE GASPAR DE SENNA CAVALCANTE
 SENNA:6071
 9572304

QUANTO	ÁREA DA EDIFICAÇÃO EXISTENTE 457,80m²	
	ÁREA DA EDIFICAÇÃO A SER CONSTRUÍDA 605,40m²	
	ÁREA DA EDIFICAÇÃO TOTAL 1063,20m²	

03 Planta Baixa
Esc: 1/75

04 Corte AA
Esc: 1/75

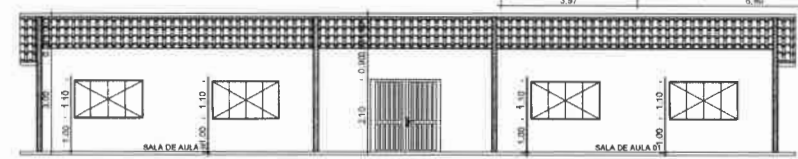

05 Fachada
Esc: 1/75

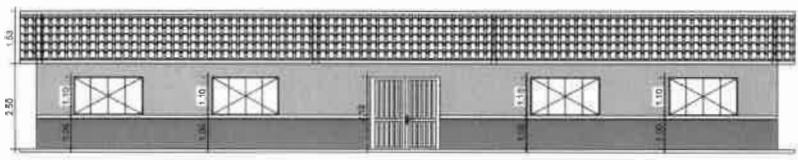

06 3D perspectiva





Bancos
SINAPI - 09/2022 - Maranhão
SBC - 10/2022 - Maranhão
ORSE - 08/2022 - Sergipe
SEINFRA - 027 - Ceará

B.D.I.
25,0%

Encargos Sociais
Não Desonerado:
Horista: 112,90%
Mensalista: 70,87%

SEMED - CNF
FOLHA 324
RUBRICA 0

OBRA - REFORMA E AMPLIAÇÃO DA ESCOLA MUNICIPAL PEQUENO AGRICULTOR – VILA UNIÃO

Planilha Orçamentária Resumida

Item	Descrição	Total	Peso (%)
1	SERVIÇOS PRELIMINARES	10.436,62	2,76 %
2	DEMOLIÇÃO E RETIRADA	2.763,74	0,73 %
3	MOVIMENTAÇÕES DE TERRAS	5.011,19	1,33 %
4	FUNDAÇÃO	1.915,58	0,51 %
5	PILARES E VIGAS	5.578,92	1,48 %
6	ALVENARIA/DIVISÓRIAS	26.101,92	6,90 %
7	COBERTURA	98.247,08	25,98 %
8	REVESTIMENTOS E ACABAMENTOS	53.734,11	14,21 %
9	PAVIMENTAÇÃO	47.744,85	12,63 %
10	ESQUADRIAS	45.428,88	12,01 %
11	INSTALAÇÕES ELÉTRICAS	17.427,33	4,61 %
12	INSTALAÇÕES HIDROSSANITÁRIAS	3.677,77	0,97 %
13	LOUÇAS / METAIS / APARELHOS	5.009,21	1,32 %
14	PINTURA	40.367,86	10,68 %
15	DIVERSOS	13.118,94	3,47 %
16	LIMPEZA DA OBRA	1.558,63	0,41 %

ELINE GASPAR DE
Assinado de forma digital por ELINE GASPAR DE
SENA:60719572304
Dados: 2022.11.08 09:12:38 -03'00'

Total sem BDI 302.531,12
Total do BDI 75.591,51
Total Geral 378.122,63



OBRA - REFORMA E AMPLIAÇÃO DA ESCOLA MUNICIPAL PEQUENO AGRICULTOR – VILA UNIÃO

Memória de Cálculo

Item	Descrição	Und	Quant.	Memória de Cálculo
1 SERVIÇOS PRELIMINARES				
1.1	PLACA DE OBRA EM CHAPA DE AÇO GALVANIZADO	m ²	6,0	= = 3,00 x 2,00
1.2	LIMPEZA MANUAL DE VEGETAÇÃO EM TERRENO COM ENXADA AF_05/2018	m ²	200,5	= = Área total 2 004,17 - área construída 338,42
1.3	ENGENHEIRO CIVIL DE OBRA PLENO COM ENCARGOS COMPLEMENTARES	H	40,0	= = 8,00h x 5,00 dias
2 DEMOLIÇÃO E RETIRADA				
2.1	REMOÇÃO DE PORTAS, DE FORMA MANUAL, SEM REAPROVEITAMENTO AF_12/2017	m ²	7,56	= = 4,00 x 0,90 x 2,10
2.2	DEMOLIÇÃO DE PISO CERÂMICO OU LADRILHO	m ²	142,61	= = 142,61
2.3	DEMOLIÇÃO DE ALVENARIA DE BLOCO FURADO, DE FORMA MANUAL, SEM REAPROVEITAMENTO, AF_12/2017	m ³	0,5	= = 0,50 - PARA ACABAMENTOS
2.4	REMOÇÃO DE LOUÇAS, DE FORMA MANUAL, SEM REAPROVEITAMENTO, AF_12/2017	UN	5,0	= = Lavatórios, Pia, torneiras
2.5	REMOÇÃO DE METAIS SANITÁRIOS, DE FORMA MANUAL, SEM REAPROVEITAMENTO, AF_12/2017	UN	2,0	= = 02 vasos
2.6	REMOÇÃO DE CABOS ELÉTRICOS, DE FORMA MANUAL, SEM REAPROVEITAMENTO AF_12/2017	M	150,25	= = 150,25 m de cabos de cobre
2.7	REMOÇÃO DE INTERRUPTORES/TOMADAS ELÉTRICAS, DE FORMA MANUAL, SEM REAPROVEITAMENTO, AF_12/2017	UN	16,0	= = 16,00 unidades
2.8	REMOÇÃO DE LUMINÁRIAS, DE FORMA MANUAL, SEM REAPROVEITAMENTO AF_12/2017	UN	15,0	= = 15,00 unidades
2.9	REMOÇÃO DE JANELAS, DE FORMA MANUAL, SEM REAPROVEITAMENTO, AF_12/2017	m ²	4,4	= = 2,00 x 2,00 x 1,10
3 MOVIMENTAÇÕES DE TERRAS				
3.1	ESCAVAÇÃO MANUAL PARA BLOCO DE COROAMENTO OU SAPATA (INCLUINDO ESCAVAÇÃO PARA COLOCAÇÃO DE FÔRMAS) AF_06/2017	m ³	0,64	= = 10,00 x 0,40 x 0,40 x 0,40
3.2	ESCAVAÇÃO MANUAL DE VALA PARA VIGA BALDRAME (INCLUINDO ESCAVAÇÃO PARA COLOCAÇÃO DE FÔRMAS) AF_06/2017	m ³	1,95	= = 0,20 x 0,15 x 65,00
3.3	ATERRO MANUAL DE VALAS COM SOLO ARGILHO-ARENOSO E COMPACTAÇÃO MECANIZADA, AF_05/2016	m ³	40,0	= = 100 x 0,40
4 FUNDAÇÃO				
4.1	LASTRO DE CONCRETO MAGRO, APLICADO EM BLOCOS DE COROAMENTO OU SAPATAS, ESPESSURA DE 3 CM, AF_08/2017	m ²	1,6	= = 10,00 x 0,40 x 0,40
4.2	CORTE E DOBRA DE AÇO CA-60, DIÂMETRO DE 5,0 MM, AF_06/2022	KG	17,1	= = 5 vergalhão x 12,00 x 0,285 kg/m
4.3	CONCRETO FCK = 25MPA, TRAÇO 1.2.3.2.7 (EM MASSA SECA DE CIMENTO/ AREIA MÉDIA/ BRITA 1) - PREPARO MECÂNICO COM BETONEIRA 400 L, AF_05/2021	m ³	0,64	= = Blocos: (0,40 x 0,40 x 0,40) x 10,00
4.4	LANÇAMENTO COM USO DE BALDES, ADENSAMENTO E ACABAMENTO DE CONCRETO EM ESTRUTURAS, AF_02/2022	m ³	0,64	= = Blocos: (0,40 x 0,40 x 0,40) x 10,00
4.5	IMPERMEABILIZAÇÃO DE ALICERCE E VIGA BALDRAME COM 2 DEMÃOS DE TINTA ASFÁLTICA TIPO NEUTROL DA VEDACIT OU SIMILAR, EXCETO ARGAMASSA IMPERMEABILIZAÇÃO	m ²	35,75	= = 65,00 x 0,55
5 PILARES E VIGAS				
5.1	MONTAGEM E DESMONTAGEM DE FÔRMA DE PILARES RETANGULARES E ESTRUTURAS SIMILARES, PÉ-DIREITO SIMPLES, EM CHAPA DE MADEIRA COMPENSADA RESINADA, 4 UTILIZAÇÕES, AF_09/2020	m ²	8,04	= = 10,00 PILARES X 0,20 larg. X 4,00 m de pé direito x 2,00 FACES + 65,00 x 0,25 / 4,00 utilizações
5.2	ARMAÇÃO DE PILAR OU VIGA DE ESTRUTURA CONVENCIONAL DE CONCRETO ARMADO UTILIZANDO AÇO CA-50 DE 10,0 MM - MONTAGEM, AF_06/2022	KG	142,5	= = vigas: 65,00 x 1,50kg/m + pilares: 10,00 x 3,00 x 1,50kg/m

5.3	CONCRETO FCK = 25MPA, TRAÇO 1:2,3:2,7 (EM MASSA SECA DE CIMENTO/ AREIA MÉDIA/ BRITA 1) - PREPARO MECÂNICO COM BETONEIRA 400 L. AF_05/2021	m³	2,85	= = vigas = 65,00 x 0,15 x 0,20 pilares = 10,00 x 0,15 x 0,20 x 3,00
5.4	LANÇAMENTO COM USO DE BALDES, ADENSAMENTO E ACABAMENTO DE CONCRETO EM ESTRUTURAS. AF_02/2022	m³	2,85	= = vigas = 65,00 x 0,15 x 0,20 pilares = 10,00 x 0,15 x 0,20 x 3,00
6 ALVENARIA/DIVISÓRIAS				
6.1	ALVENARIA DE VEDAÇÃO DE BLOCOS CERÂMICOS FURADOS NA HORIZONTAL DE 9X19X19 CM (ESPESSURA 9 CM) E ARGAMASSA DE ASSENTAMENTO COM PREPARO MANUAL. AF_12/2021	m²	266,7	= = 6,80 x 1,50 - para fachada frontal e acabamentos + 85,50 x 3,00
7 COBERTURA				
7.1	RUFO EM FIBROCIMENTO PARA TELHA ONDULADA E = 6 MM, ABA DE 26 CM, INCLUSO TRANSPORTE VERTICAL, EXCETO CONTRARRUFO. AF_07/2019	M	6,8	= = 6,80 - fachada frontal
7.2	PINTURA IMUNIZANTE PARA MADEIRA, 2 DEMÃOS. AF_01/2021	m²	434,94	= = 322,02 - toda a cobertura
7.3	FORRO DE PVC, EM RÉGUAS DE 10 OU 20 CM, APLICADO, INCLUSIVE ESTRUTURA PARA FIXAÇÃO (PERFIS EM PVC) MARCA ARAFORROS OU SIMILAR, INSTALADO - REV 06_10/2021	m²	197,9	= = Dados retirados do projeto arquitetônico
7.4	EMBOÇAMENTO COM ARGAMASSA TRAÇO 1:2:9 (CIMENTO, CAL E AREIA). AF_07/2019	M	34,14	= = para cumeeira, calça e beira - bica
7.5	TELHAMENTO COM TELHA CERÂMICA CAPA-CANAL, TIPO COLONIAL, COM ATÉ 2 ÁGUAS, INCLUSO TRANSPORTE VERTICAL. AF_07/2019	m²	434,94	= = Dados retirados do projeto arquitetônico
7.6	TRAMA DE MADEIRA COMPOSTA POR RIPAS, CAIBROS E TERÇAS PARA TELHADOS DE ATÉ 2 ÁGUAS PARA TELHA CERÂMICA CAPA-CANAL, INCLUSO TRANSPORTE VERTICAL. AF_07/2019	m²	434,94	= = Dados retirados do projeto arquitetônico
8 REVESTIMENTOS E ACABAMENTOS				
8.1	CHAPISCO APLICADO EM ALVENARIAS E ESTRUTURAS DE CONCRETO INTERNAS, COM COLHER DE PEDREIRO. ARGAMASSA TRAÇO 1:3 COM PREPARO MANUAL. AF_06/2014	m²	983,4	= = 266,70 x 2,00 faces + muro: 90,00 x 2,50 x 2,00
8.2	REBOCO OU EMBOÇO EXTERNO, DE PAREDE, COM ARGAMASSA TRAÇO T5 - 1:2:8 (CIMENTO / CAL / AREIA), ESPESSURA 2,5 CM	m²	983,4	= = 266,70 x 2,00 faces + muro: 90,00 x 2,50 x 2,00
8.3	REVESTIMENTO CERÂMICO PARA PAREDES INTERNAS COM PLACAS TIPO ESMALTADA EXTRA DE DIMENSÕES 33X45 CM APLICADAS EM AMBIENTES DE ÁREA MAIOR QUE 5 M² A MEIA ALTURA DAS PAREDES. AF_06/2014	m²	60,55	= = Dados retirados do projeto arquitetônico
9 PAVIMENTAÇÃO				
9.1	EXECUÇÃO DE PASSEIO (CALÇADA) OU PISO DE CONCRETO COM CONCRETO MOLDADO IN LOCO, FEITO EM OBRA, ACABAMENTO CONVENCIONAL, ESPESSURA 6 CM, ARMADO. AF_07/2016	m²	24,13	= = 40,22 x 0,60 - recuperações pontuais
9.2	(COMPOSIÇÃO REPRESENTATIVA) DO SERVIÇO DE CONTRAPISO EM ARGAMASSA TRAÇO 1:4 (CIM E AREIA), EM BETONEIRA 400 L, ESPESSURA 3 CM ÁREAS SECAS E 3 CM ÁREAS MOLHADAS, PARA EDIFICAÇÃO HABITACIONAL UNIFAMILIAR (CASA) E EDIFICAÇÃO PÚBLICA PADRÃO. AF_11/2014	m²	365,29	= = Consta Em Quadro de Área do Projeto
9.3	REVESTIMENTO CERÂMICO PARA PISO COM PLACAS TIPO ESMALTADA EXTRA DE DIMENSÕES 45X45 CM APLICADA EM AMBIENTES DE ÁREA MAIOR QUE 10 M2. AF_06/2014	m²	365,29	= = Consta Em Quadro de Área do Projeto
9.4	RODAPÉ CERÂMICO DE 7CM DE ALTURA COM PLACAS TIPO ESMALTADA EXTRA DE DIMENSÕES 35X35CM. AF_06/2014	M	178,5	= = 78,50 metros linear
10 ESQUADRIAS				
10.1 PORTAS				
10.1.1	KIT DE PORTA DE MADEIRA FRISADA, SEMI-OCA (LEVE OU MÉDIA), PADRÃO MÉDIO, 80X210CM, ESPESSURA DE 3,5CM, ITENS INCLUSOS: DOBRADIÇAS, MONTAGEM E INSTALAÇÃO DE BATENTE, FECHADURA COM EXECUÇÃO DO FURO - FORNECIMENTO E INSTALAÇÃO. AF_12/2019	UN	12,0	= = Consta em quadro de esquadrias no projeto
10.1.2	PORTA DE ALUMÍNIO DE ABRIR COM LAMBRI, COM GUARNIÇÃO, FIXAÇÃO COM PARAFUSOS - FORNECIMENTO E INSTALAÇÃO. AF_12/2019	m²	3,78	= = 3,00 x 0,60 x 2,10
10.1.3	PORTA DE FERRO, DE ABRIR, TIPO GRADE COM CHAPA, COM GUARNIÇÕES. AF_12/2019	m²	13,8	= = 1,50 x 2,00 x 2,10 + 1,00 x 3,00 x 2,50
10.2 JANELAS				
10.2.1	JANELA DE ALUMÍNIO DE CORRER COM 4 FOLHAS PARA VIDROS, COM VIDROS, BATENTE, ACABAMENTO COM ACETATO OU BRILHANTE E FERRAGENS. EXCLUSIVE ALIZAR E CONTRAMARCO. FORNECIMENTO E INSTALAÇÃO. AF_12/2019	m²	11,55	= = 1,50 x 1,10 x 7,00
10.2.2	PORTA EM AÇO, EM CHAPA GALVANIZADA Nº24, RAIADA, DE ENROLAR	m²	1,32	= = 1,20 x 1,10
10.2.3	JANELA ALUMINIO NATURAL BASCULANTE COM VIDRO	m²	0,96	= = 6,00 x 0,80 x 0,40
10.2.4	GRADIL EM FERRO FIXADO EM VÃOS DE JANELAS, FORMADO POR BARRAS CHATAS DE 25X4,8 MM. AF_04/2019	m²	13,89	= = (4,66 + 4,60) x 1,50
10.2.5	JANELA DE ALUMÍNIO DE CORRER COM 2 FOLHAS PARA VIDROS, COM VIDROS, BATENTE, ACABAMENTO COM ACETATO OU BRILHANTE E FERRAGENS. EXCLUSIVE ALIZAR E CONTRAMARCO. FORNECIMENTO E INSTALAÇÃO. AF_12/2019	m²	2,64	= = 02 x 1,20 x 1,10
11 INSTALAÇÕES ELÉTRICAS				

11.1	CABO DE COBRE FLEXÍVEL ISOLADO, 2,5 MM², ANTI-CHAMA 450/750 V, PARA CIRCUITOS TERMINAIS - FORNECIMENTO E INSTALAÇÃO. AF_12/2015	M	740,2 = = 740,20m para manutenção e novas instalações
11.2	CABO DE COBRE FLEXÍVEL ISOLADO, 4 MM², ANTI-CHAMA 0,6/1,0 KV, PARA CIRCUITOS TERMINAIS - FORNECIMENTO E INSTALAÇÃO. AF_12/2015	M	175,45 = = 175,45m para manutenção e novas instalações
11.3	CABO DE COBRE FLEXÍVEL ISOLADO, 6 MM², ANTI-CHAMA 0,6/1,0 KV, PARA CIRCUITOS TERMINAIS - FORNECIMENTO E INSTALAÇÃO. AF_12/2015	M	50,2 = = 50,20 m para manutenção e novas instalações
11.4	ELETRODUTO FLEXÍVEL CORRUGADO, PVC, DN 25 MM (3/4"), PARA CIRCUITOS TERMINAIS, INSTALADO EM PAREDE - FORNECIMENTO E INSTALAÇÃO. AF_12/2015	M	125,32 = =125,32m para manutenção e novas instalações
11.5	ELETRODUTO FLEXÍVEL CORRUGADO, PVC, DN 32 MM (1"), PARA CIRCUITOS TERMINAIS, INSTALADO EM FORRO - FORNECIMENTO E INSTALAÇÃO. AF_12/2015	M	50,2 = =50,20 m para manutenção e novas instalações
11.6	DISJUNTOR MONOPOLAR TIPO DIN, CORRENTE NOMINAL DE 20A - FORNECIMENTO E INSTALAÇÃO. AF_10/2020	UN	4,0 = =04 und para manutenção e novas instalações
11.7	DISJUNTOR TRIPOLAR TIPO DIN, CORRENTE NOMINAL DE 40A - FORNECIMENTO E INSTALAÇÃO. AF_10/2020	UN	1,0 = =01 und para manutenção e novas instalações
11.8	DISJUNTOR MONOPOLAR TIPO DIN, CORRENTE NOMINAL DE 10A - FORNECIMENTO E INSTALAÇÃO. AF_10/2020	UN	2,0 = =02 und para manutenção e novas instalações
11.9	INTERRUPTOR SIMPLES (1 MÓDULO), 10A/250V, INCLUINDO SUPORTE E PLACA - FORNECIMENTO E INSTALAÇÃO. AF_12/2015	UN	5,0 = =05 und para manutenção e novas instalações
11.10	INTERRUPTOR SIMPLES (2 MÓDULOS), 10A/250V, INCLUINDO SUPORTE E PLACA - FORNECIMENTO E INSTALAÇÃO. AF_12/2015	UN	8,0 = =08 und para manutenção e novas instalações
11.11	LUMINÁRIA FLUORESCENTE COMPLETA (1 X 32)W	UN	8,0 = =08 und para manutenção e novas instalações
11.12	LUMINÁRIA TIPO PLAFON EM PLÁSTICO, DE SOBREPOR, COM 1 LÂMPADA FLUORESCENTE DE 15 W, SEM REATOR - FORNECIMENTO E INSTALAÇÃO. AF_02/2020	UN	5,0 = =05 und para manutenção e novas instalações
11.13	QUADRO DE DISTRIBUIÇÃO DE ENERGIA EM CHAPA DE AÇO GALVANIZADO, DE EMBUTIR, COM BARRAMENTO TRIFÁSICO, PARA 18 DISJUNTORES DIN 100A - FORNECIMENTO E INSTALAÇÃO. AF_10/2020	UN	1,0 = =01 und para manutenção e novas instalações
11.14	DISJUNTOR MONOPOLAR TIPO DIN, CORRENTE NOMINAL DE 16A - FORNECIMENTO E INSTALAÇÃO. AF_10/2020	UN	2,0 = =02 und para manutenção e novas instalações
11.15	PONTO DE ILUMINAÇÃO E TOMADA, RESIDENCIAL, INCLUINDO INTERRUPTOR SIMPLES E TOMADA 10A/250V, CAIXA ELÉTRICA, ELETRODUTO, CABO, RASGO, QUEBRA E CHUMBAMENTO (EXCLUINDO LUMINÁRIA E LÂMPADA). AF_01/2016	UN	13,0 = =13 und para manutenção e novas instalações
11.16	PONTO DE TOMADA RESIDENCIAL INCLUINDO TOMADA (2 MÓDULOS) 10A/250V, CAIXA ELÉTRICA, ELETRODUTO, CABO, RASGO, QUEBRA E CHUMBAMENTO. AF_01/2016	UN	8,0 = =08 und para manutenção e novas instalações
11.17	PONTO DE TOMADA 3P PARA AR CONDICIONADO ATÉ 3000 VA, COM ELETRODUTO DE PVC FLEXÍVEL SANFONADO EMBUTIDO Ø 3/4", INCLUINDO CONJUNTO ASTOP/30A-220V, INCLUSIVE ATERRAMENTO	pt	8,0 = =02 und para manutenção e novas instalações
11.18	LÂMPADA COMPACTA FLUORESCENTE DE 20 W, BASE E27 - FORNECIMENTO E INSTALAÇÃO. AF_02/2020	UN	6,0 = = 06 unidades
12	INSTALAÇÕES HIDROSSANITÁRIAS		
12.1	TUBO PVC, SERIE NORMAL, ESGOTO PREDIAL, DN 40 MM, FORNECIDO E INSTALADO EM RAMAL DE DESCARGA OU RAMAL DE ESGOTO SANITÁRIO. AF_12/2014	M	12,0 = =12,00 m para manutenção e novas instalações
12.2	TUBO PVC, SERIE NORMAL, ESGOTO PREDIAL, DN 100 MM, FORNECIDO E INSTALADO EM SUBCOLETOR AÉREO DE ESGOTO SANITÁRIO. AF_12/2014	M	12,0 = =12,00 m para manutenção e novas instalações
12.3	JOELHO 45 GRAUS, PVC, SERIE NORMAL, ESGOTO PREDIAL, DN 40 MM, JUNTA SOLDÁVEL, FORNECIDO E INSTALADO EM RAMAL DE DESCARGA OU RAMAL DE ESGOTO SANITÁRIO. AF_12/2014	UN	1,0 = =01 unidade para novas instalações
12.4	JOELHO 90 GRAUS, PVC, SERIE NORMAL, ESGOTO PREDIAL, DN 100 MM, JUNTA ELÁSTICA, FORNECIDO E INSTALADO EM PRUMADA DE ESGOTO SANITÁRIO OU VENTILAÇÃO. AF_12/2014	UN	1,0 = =01 unidade para novas instalações
12.5	JUNÇÃO SIMPLES, PVC, SERIE NORMAL, ESGOTO PREDIAL, DN 40 MM, JUNTA SOLDÁVEL, FORNECIDO E INSTALADO EM RAMAL DE DESCARGA OU RAMAL DE ESGOTO SANITÁRIO. AF_12/2014	UN	2,0 = =02 unidades para novas instalações
12.6	JUNÇÃO SIMPLES PVC SERIE NORMAL, ESGOTO PREDIAL, DN 100 X 100 MM, JUNTA ELÁSTICA, FORNECIDO E INSTALADO EM PRUMADA DE ESGOTO SANITÁRIO OU VENTILAÇÃO. AF_12/2014	UN	2,0 = =02 unidades para novas instalações
12.7	TE, PVC, SOLDÁVEL, DN 20MM, INSTALADO EM RAMAL DE DISTRIBUIÇÃO DE ÁGUA - FORNECIMENTO E INSTALAÇÃO. AF_12/2014	UN	4,0 = =04 unidades para novas instalações
12.8	TE, PVC, SOLDÁVEL, DN 25MM, INSTALADO EM PRUMADA DE ÁGUA - FORNECIMENTO E INSTALAÇÃO. AF_12/2014	UN	4,0 = =04 unidades para novas instalações
12.9	(COMPOSIÇÃO REPRESENTATIVA) DO SERVIÇO DE INSTALAÇÃO DE TUBOS DE PVC, SOLDÁVEL, ÁGUA FRIA, DN 20 MM (INSTALADO EM RAMAL, SUB-RAMAL OU RAMAL DE DISTRIBUIÇÃO), INCLUSIVE CONEXÕES, CORTES E FIXAÇÕES, PARA PRÉDIOS. AF_10/2015	M	12,5 = =12,50 m para manutenção e novas instalações

12.10	(COMPOSIÇÃO REPRESENTATIVA) DO SERVIÇO DE INSTALAÇÃO DE TUBOS DE PVC. SOLDÁVEL. ÁGUA FRIA, DN 25 MM (INSTALADO EM RAMAL, SUB-RAMAL, RAMAL DE DISTRIBUIÇÃO OU PRUMADA), INCLUSIVE CONEXÕES, CORTES E FIXAÇÕES, PARA PRÉDIOS. AF_10/2015	M	12,5	= = 12,50 m para manutenção e novas instalações
12.11	CAIXA DE INSPEÇÃO 0.60 X 0.60 X 0.60M	un	1,0	= = para recebimento de esgoto e distribuição para fossa
12.12	CAIXA D'ÁGUA EM POLIETILENO. 500 LITROS (INCLUSOS TUBOS, CONEXÕES E TORNEIRA DE BÓIA) - FORNECIMENTO E INSTALAÇÃO. AF_06/2021	UN	1,0	= = 01 unidade
13 LOUÇAS / METAIS / APARELHOS				
13.1	VASO SANITÁRIO SIFONADO COM CAIXA ACOPLADA LOUÇA BRANCA - PADRÃO MÉDIO, INCLUSO ENGATE FLEXÍVEL EM METAL CROMADO. 1/2 X 40CM - FORNECIMENTO E INSTALAÇÃO. AF_01/2020	UN	3,0	= = 03 unidades para novas instalações
13.2	LAVATÓRIO LOUÇA BRANCA SUSPENSO, 29,5 X 39CM OU EQUIVALENTE, PADRÃO POPULAR - FORNECIMENTO E INSTALAÇÃO. AF_01/2020	UN	2,0	= = 02 unidades para novas instalações
13.3	TORNEIRA CROMADA DE MESA, 1/2"OU 3/4"; PARA LAVATÓRIO, PADRÃO POPULAR - FORNECIMENTO E INSTALAÇÃO. AF_01/2020	UN	2,0	= = 02 unidades para novas instalações
13.4	PAPELEIRA DE PAREDE EM METAL CROMADO SEM TAMPA, INCLUSO FIXAÇÃO. AF_01/2020	UN	3,0	= = 03 unidades para novas instalações
13.5	BANCADA EM GRANITO CINZA ANDORINHA, E=2CM	m²	1,45	= = bancada para pia: 0,50m x 2,00m balcão para janela da cantina: 0,45m²
13.6	MICTÓRIO SIFONADO LOUÇA BRANCA -PADRÃO MÉDIO -FORNECIMENTO E INSTALAÇÃO. AF_01/2020	UN	2,0	= = 02 unidades
14 PINTURA				
14.1	EMASSAMENTO DE SUPERFÍCIE, COM APLICAÇÃO DE 02 DEMÃOS DE MASSA ACRÍLICA, LIXAMENTO E RETOQUES - REV 01	m²	1.049,06	= = Consta em quadro de dados do projeto
14.2	APLICAÇÃO MANUAL DE PINTURA COM TINTA LÁTEX PVA EM PAREDES, DUAS DEMÃOS. AF_06/2014	m²	794,8	= = Consta em quadro de dados do projeto
14.3	APLICAÇÃO MANUAL DE PINTURA COM TINTA LÁTEX ACRÍLICA EM PAREDES, DUAS DEMÃOS. AF_06/2014	m²	254,26	= = Consta em quadro de dados do projeto
14.4	PINTURA COM TINTA ACRÍLICA DE ACABAMENTO APLICADA A ROLO OU PINCEL SOBRE SUPERFÍCIES METÁLICAS (EXCETO PERFIL) EXECUTADO EM OBRA (02 DEMÃOS). AF_01/2020	m²	27,69	= = 13,80 + 13,89
14.5	PINTURA TINTA DE ACABAMENTO (PIGMENTADA) ESMALTE SINTÉTICO ACETINADO EM MADEIRA, 2 DEMÃOS. AF_01/2021	m²	40,32	= = 12,00 x 0,80 x 2,10 x 2,00 faces
15 DIVERSOS				
15.1	QUADRO ESCOLAR EM FÓRMICA BRANCA COM MOLDURA	m²	19,8	= = 06 X 3,00 X 1,10
15.2	QUADRO ESCOLAR PARA MURAL EM FELTRO VERDE	m²	6,6	= = 06 X 1,10 X 1,00
16 LIMPEZA DA OBRA				
16.1	LIMPEZA DE FOSSA ATÉ 5M3	un	1,0	= = para manutenção
16.2	LIMPEZA GERAL	m²	393,38	= = Consta em quadro de dados do projeto = área construída

ELINE
 GASPAR DE
 SENA:6071
 9572304

Assinado de
 forma digital por
 ELINE GASPAR DE
 SENA:6071957230
 4
 Dados: 2022.11.08
 09:12:55 -03'00'



Bancos
SINAPI - 09/2022 -
Maranhão
SBC - 10/2022 - Maranhão
ORSE - 08/2022 - Sergipe
SEINFRA - 027 - Ceará

B.D.I.
25,0%

Encargos Sociais
Não Desonerado:
Horista: 112,90%
Mensalista: 70,87%

SEMED - CNF
FOLHA 320
RUBRICA 2

OBRA - REFORMA E AMPLIAÇÃO DA ESCOLA MUNICIPAL PEQUENO AGRICULTOR – VILA UNIÃO

Orçamento Sintético									
Item	Código	Banco	Descrição	Und	Quant.	Valor Unit	Valor Unit com BDI	Total	Peso (%)
1			SERVIÇOS PRELIMINARES					10.436,62	2,76 %
1.1	74209/001	SINAPI	PLACA DE OBRA EM CHAPA DE ACO GALVANIZADO	m ²	6	537,39	671,73	4.030,38	1,07 %
1.2	98524	SINAPI	LIMPEZA MANUAL DE VEGETAÇÃO EM TERRENO COM ENXADA.AF_05/2018	m ²	200,5	2,31	2,88	577,44	0,15 %
1.3	90778	SINAPI	ENGENHEIRO CIVIL DE OBRA PLENO COM ENCARGOS COMPLEMENTARES	H	40	116,58	145,72	5.828,80	1,54 %
2			DEMOLIÇÃO E RETIRADA					2.763,74	0,73 %
2.1	97644	SINAPI	REMOÇÃO DE PORTAS, DE FORMA MANUAL, SEM REAPROVEITAMENTO. AF_12/2017	m ²	7,56	7,00	8,75	66,15	0,02 %
2.2	18	ORSE	DEMOLIÇÃO DE PISO CERÂMICO OU LADRILHO	m ²	142,61	13,11	16,38	2.335,95	0,62 %
2.3	97622	SINAPI	DEMOLIÇÃO DE ALVENARIA DE BLOCO FURADO, DE FORMA MANUAL, SEM REAPROVEITAMENTO. AF_12/2017	m ³	0,5	42,62	53,27	26,63	0,01 %
2.4	97663	SINAPI	REMOÇÃO DE LOUÇAS, DE FORMA MANUAL, SEM REAPROVEITAMENTO. AF_12/2017	UN	5	9,23	11,53	57,65	0,02 %
2.5	97666	SINAPI	REMOÇÃO DE METAIS SANITÁRIOS, DE FORMA MANUAL, SEM REAPROVEITAMENTO. AF_12/2017	UN	2	6,74	8,42	16,84	0,00 %
2.6	97661	SINAPI	REMOÇÃO DE CABOS ELÉTRICOS, DE FORMA MANUAL, SEM REAPROVEITAMENTO. AF_12/2017	M	150,25	0,50	0,62	93,15	0,02 %

2.7	97660	SINAPI	REMOÇÃO DE INTERRUPTORES/TOMADAS ELÉTRICAS, DE FORMA MANUAL, SEM REAPROVEITAMENTO. AF_12/2017	UN	16	0,50	0,62	9,92	0,00 %
2.8	97665	SINAPI	REMOÇÃO DE LUMINÁRIAS, DE FORMA MANUAL, SEM REAPROVEITAMENTO. AF_12/2017	UN	15	0,97	1,21	18,15	0,00 %
2.9	97645	SINAPI	REMOÇÃO DE JANELAS, DE FORMA MANUAL, SEM REAPROVEITAMENTO. AF_12/2017	m²	4,4	25,33	31,66	139,30	0,04 %
3			MOVIMENTAÇÕES DE TERRAS					5.011,19	1,33 %
3.1	96523	SINAPI	ESCAVAÇÃO MANUAL PARA BLOCO DE COROAMENTO OU SAPATA (INCLUINDO ESCAVAÇÃO PARA COLOCAÇÃO DE FÔRMAS). AF_06/2017	m³	0,64	75,04	93,80	60,03	0,02 %
3.2	96527	SINAPI	ESCAVAÇÃO MANUAL DE VALA PARA VIGA BALDRAME (INCLUINDO ESCAVAÇÃO PARA COLOCAÇÃO DE FÔRMAS). AF_06/2017	m³	1,95	98,45	123,06	239,96	0,06 %
3.3	94319	SINAPI	ATERRO MANUAL DE VALAS COM SOLO ARGILLO-ARENOSO E COMPACTAÇÃO MECANIZADA. AF_05/2016	m³	40	94,23	117,78	4.711,20	1,25 %
4			FUNDAÇÃO					1.915,58	0,51 %
4.1	96617	SINAPI	LASTRO DE CONCRETO MAGRO, APLICADO EM BLOCOS DE COROAMENTO OU SAPATAS, ESPESSURA DE 3 CM, AF_08/2017	m²	1,6	16,76	20,95	33,52	0,01 %
4.2	92800	SINAPI	CORTE E DOBRA DE AÇO CA-60, DIÂMETRO DE 5,0 MM. AF_06/2022	KG	17,1	11,49	14,36	245,55	0,06 %
4.3	94965	SINAPI	CONCRETO FCK = 25MPA, TRAÇO 1:2,3:2,7 (EM MASSA SECA DE CIMENTO/ AREIA MÉDIA/ BRITA 1) - PREPARO MECÂNICO COM BETONEIRA 400 L. AF_05/2021	m³	0,64	483,89	604,86	387,11	0,10 %
4.4	103670	SINAPI	LANÇAMENTO COM USO DE BALDES, ADENSAMENTO E ACABAMENTO DE CONCRETO EM ESTRUTURAS. AF_02/2022	m³	0,64	226,50	283,12	181,19	0,05 %
4.5	4953	ORSE	IMPERMEABILIZAÇÃO DE ALICERCE E VIGA BALDRAME COM 2 DEMÃOS DE TINTA ASFÁLTICA TIPO NEUTROL DA VEDACIT OU SIMILAR, EXCETO ARGAMASSA IMPERMEABILIZAÇÃO	m²	35,75	23,91	29,88	1.068,21	0,28 %
5			PILARES E VIGAS					5.578,92	1,48 %
5.1	92419	SINAPI	MONTAGEM E DESMONTAGEM DE FÔRMA DE PILARES RETANGULARES E ESTRUTURAS SIMILARES, PÉ-DIREITO SIMPLES, EM CHAPA DE MADEIRA COMPENSADA RESINADA, 4 UTILIZAÇÕES. AF_09/2020	m²	8,04	76,72	95,90	771,03	0,20 %
5.2	92762	SINAPI	ARMAÇÃO DE PILAR OU VIGA DE ESTRUTURA CONVENCIONAL DE CONCRETO ARMADO UTILIZANDO AÇO CA-50 DE 10,0 MM - MONTAGEM. AF_06/2022	KG	142,5	12,79	15,98	2.277,15	0,60 %

SEMED - CNE
 FOLHA 330
 RUBRICA

5.3	94965	SINAPI	CONCRETO FCK = 25MPA, TRAÇO 1:2,3:2,7 (EM MASSA SECA DE CIMENTO/ AREIA MÉDIA/ BRITA 1) - PREPARO MECÂNICO COM BETONEIRA 400 L. AF_05/2021	m³	2,85	483,89	604,86	1.723,85	0,46 %
5.4	103670	SINAPI	LANÇAMENTO COM USO DE BALDES, ADENSAMENTO E ACABAMENTO DE CONCRETO EM ESTRUTURAS. AF_02/2022	m³	2,85	226,50	283,12	806,89	0,21 %
6			ALVENARIA/DIVISÓRIAS					26.101,92	6,90 %
6.1	103329	SINAPI	ALVENARIA DE VEDAÇÃO DE BLOCOS CERÂMICOS FURADOS NA HORIZONTAL DE 9X19X19 CM (ESPESSURA 9 CM) E ARGAMASSA DE ASSENTAMENTO COM PREPARO MANUAL. AF_12/2021	m²	266,7	78,30	97,87	26.101,92	6,90 %
7			COBERTURA					98.247,08	25,98 %
7.1	100435	SINAPI	RUFO EM FIBROCIMENTO PARA TELHA ONDULADA E = 6 MM, ABA DE 26 CM, INCLUSO TRANSPORTE VERTICAL, EXCETO CONTRARRUFO. AF_07/2019	M	6,8	74,09	92,61	629,74	0,17 %
7.2	102234	SINAPI	PINTURA IMUNIZANTE PARA MADEIRA, 2 DEMÃOS. AF_01/2021	m²	434,94	20,74	25,92	11.273,64	2,98 %
7.3	4449	ORSE	FORRO DE PVC, EM RÉGUAS DE 10 OU 20 CM, APLICADO, INCLUSIVE ESTRUTURA PARA FIXAÇÃO (PERFIS EM PVC) MARCA ARAFORROS OU SIMILAR, INSTALADO - REV 06_10/2021	m²	197,9	70,00	87,50	17.316,25	4,58 %
7.4	94224	SINAPI	EMBOÇAMENTO COM ARGAMASSA TRAÇO 1:2:9 (CIMENTO, CAL E AREIA). AF_07/2019	M	34,14	20,55	25,68	876,71	0,23 %
7.5	94201	SINAPI	TELHAMENTO COM TELHA CERÂMICA CAPA-CANAL, TIPO COLONIAL, COM ATÉ 2 ÁGUAS, INCLUSO TRANSPORTE VERTICAL. AF_07/2019	m²	434,94	40,18	50,22	21.842,68	5,78 %
7.6	92541	SINAPI	TRAMA DE MADEIRA COMPOSTA POR RIPAS, CAIBROS E TERÇAS PARA TELHADOS DE ATÉ 2 ÁGUAS PARA TELHA CERÂMICA CAPA-CANAL, INCLUSO TRANSPORTE VERTICAL. AF_07/2019	m²	434,94	85,18	106,47	46.308,06	12,25 %
8			REVESTIMENTOS E ACABAMENTOS					53.734,11	14,21 %
8.1	87878	SINAPI	CHAPISCO APLICADO EM ALVENARIAS E ESTRUTURAS DE CONCRETO INTERNAS, COM COLHER DE PEDREIRO. ARGAMASSA TRAÇO 1:3 COM PREPARO MANUAL. AF_06/2014	m²	983,4	4,21	5,26	5.172,68	1,37 %
8.2	3316	ORSE	REBOCO OU EMBOÇO EXTERNO, DE PAREDE, COM ARGAMASSA TRAÇO T5 - 1:2:8 (CIMENTO / CAL / AREIA), ESPESSURA 2,5 CM	m²	983,4	34,86	43,57	42.846,74	11,33 %
8.3	87275	SINAPI	REVESTIMENTO CERÂMICO PARA PAREDES INTERNAS COM PLACAS TIPO ESMALTADA EXTRA DE DIMENSÕES 33X45 CM APLICADAS EM AMBIENTES DE ÁREA MAIOR QUE 5 M² A MEIA ALTURA DAS PAREDES. AF_06/2014	m²	60,55	75,51	94,38	5.714,70	1,51 %
9			PAVIMENTAÇÃO					47.744,85	12,63 %

SEMED - CNE
 FOLHA 331
 RUBRICA 2

9.1	94992	SINAPI	EXECUÇÃO DE PASSEIO (CALÇADA) OU PISO DE CONCRETO COM CONCRETO MOLDADO IN LOCO, FEITO EM OBRA, ACABAMENTO CONVENCIONAL, ESPESSURA 6 CM, ARMADO. AF_07/2016	m²	24,13	81,26	101,57	2.450,88	0,65 %
9.2	94438	SINAPI	(COMPOSIÇÃO REPRESENTATIVA) DO SERVIÇO DE CONTRAPISO EM ARGAMASSA TRAÇO 1:4 (CIM E AREIA), EM BETONEIRA 400 L, ESPESSURA 3 CM ÁREAS SECAS E 3 CM ÁREAS MOLHADAS, PARA EDIFICAÇÃO HABITACIONAL UNIFAMILIAR (CASA) E EDIFICAÇÃO PÚBLICA PADRÃO. AF_11/2014	m²	365,29	39,65	49,56	18.103,77	4,79 %
9.3	87251	SINAPI	REVESTIMENTO CERÂMICO PARA PISO COM PLACAS TIPO ESMALTADA EXTRA DE DIMENSÕES 45X45 CM APLICADA EM AMBIENTES DE ÁREA MAIOR QUE 10 M2. AF_06/2014	m²	365,29	55,75	69,68	25.453,40	6,73 %
9.4	88648	SINAPI	RODAPÉ CERÂMICO DE 7CM DE ALTURA COM PLACAS TIPO ESMALTADA EXTRA DE DIMENSÕES 35X35CM. AF_06/2014	M	178,5	7,79	9,73	1.736,80	0,46 %
10			ESQUADRIAS					45.428,88	12,01 %
10.1			PORTAS					27.640,49	7,31 %
10.1.1	100689	SINAPI	KIT DE PORTA DE MADEIRA FRISADA, SEMI-OCA (LEVE OU MÉDIA), PADRÃO MÉDIO, 80X210CM, ESPESSURA DE 3,5CM, ITENS INCLUSOS: DOBRADIÇAS, MONTAGEM E INSTALAÇÃO DE BATENTE, FECHADURA COM EXECUÇÃO DO FURO - FORNECIMENTO E INSTALAÇÃO. AF_12/2019	UN	12	897,89	1.122,36	13.468,32	3,56 %
10.1.2	91338	SINAPI	PORTA DE ALUMÍNIO DE ABRIR COM LAMBRI, COM GUARNIÇÃO, FIXAÇÃO COM PARAFUSOS - FORNECIMENTO E INSTALAÇÃO. AF_12/2019	m²	3,78	987,73	1.234,66	4.667,01	1,23 %
10.1.3	100701	SINAPI	PORTA DE FERRO, DE ABRIR, TIPO GRADE COM CHAPA, COM GUARNIÇÕES. AF_12/2019	m²	13,8	551,03	688,78	9.505,16	2,51 %
10.2			JANELAS					17.788,39	4,70 %
10.2.1	94573	SINAPI	JANELA DE ALUMÍNIO DE CORRER COM 4 FOLHAS PARA VIDROS, COM VIDROS, BATENTE, ACABAMENTO COM ACETATO OU BRILHANTE E FERRAGENS. EXCLUSIVE ALIZAR E CONTRAMARCO. FORNECIMENTO E INSTALAÇÃO. AF_12/2019	m²	11,55	409,82	512,27	5.916,71	1,56 %
10.2.2	1857	ORSE	PORTA EM AÇO, EM CHAPA GALVANIZADA Nº24, RAIADA, DE ENROLAR	m²	1,32	205,47	256,83	339,01	0,09 %
10.2.3	112210	SBC	JANELA ALUMINIO NATURAL BASCULANTE COM VIDRO	m²	0,96	687,75	859,68	825,29	0,22 %
10.2.4	99861	SINAPI	GRADIL EM FERRO FIXADO EM VÃOS DE JANELAS, FORMADO POR BARRAS CHATAS DE 25X4,8 MM. AF_04/2019	m²	13,89	548,84	686,05	9.529,23	2,52 %

SEMED - CNF
 FOLHA 55/2
 RUBRICA

10.2.5	94570	SINAPI	JANELA DE ALUMÍNIO DE CORRER COM 2 FOLHAS PARA VIDROS, COM VIDROS, BATENTE, ACABAMENTO COM ACETATO OU BRILHANTE E FERRAGENS. EXCLUSIVE ALIZAR E CONTRAMARCO. FORNECIMENTO E INSTALAÇÃO. AF_12/2019	m²	2,64	357,02	446,27	1.178,15	0,31 %
11			INSTALAÇÕES ELÉTRICAS					17.427,33	4,61 %
11.1	91926	SINAPI	CABO DE COBRE FLEXÍVEL ISOLADO, 2,5 MM², ANTI-CHAMA 450/750 V, PARA CIRCUITOS TERMINAIS - FORNECIMENTO E INSTALAÇÃO. AF_12/2015	M	740,2	3,78	4,72	3.493,74	0,92 %
11.2	91929	SINAPI	CABO DE COBRE FLEXÍVEL ISOLADO, 4 MM², ANTI-CHAMA 0,6/1,0 KV, PARA CIRCUITOS TERMINAIS - FORNECIMENTO E INSTALAÇÃO. AF_12/2015	M	175,45	6,30	7,87	1.380,79	0,37 %
11.3	91931	SINAPI	CABO DE COBRE FLEXÍVEL ISOLADO, 6 MM², ANTI-CHAMA 0,6/1,0 KV, PARA CIRCUITOS TERMINAIS - FORNECIMENTO E INSTALAÇÃO. AF_12/2015	M	50,2	8,90	11,12	558,22	0,15 %
11.4	91854	SINAPI	ELETRODUTO FLEXÍVEL CORRUGADO, PVC, DN 25 MM (3/4"), PARA CIRCUITOS TERMINAIS, INSTALADO EM PAREDE - FORNECIMENTO E INSTALAÇÃO. AF_12/2015	M	125,32	7,73	9,66	1.210,59	0,32 %
11.5	91836	SINAPI	ELETRODUTO FLEXÍVEL CORRUGADO, PVC, DN 32 MM (1"), PARA CIRCUITOS TERMINAIS, INSTALADO EM FORRO - FORNECIMENTO E INSTALAÇÃO. AF_12/2015	M	50,2	10,96	13,70	687,74	0,18 %
11.6	93655	SINAPI	DISJUNTOR MONOPOLAR TIPO DIN, CORRENTE NOMINAL DE 20A - FORNECIMENTO E INSTALAÇÃO. AF_10/2020	UN	4	11,44	14,30	57,20	0,02 %
11.7	93672	SINAPI	DISJUNTOR TRIPOLAR TIPO DIN, CORRENTE NOMINAL DE 40A - FORNECIMENTO E INSTALAÇÃO. AF_10/2020	UN	1	73,85	92,31	92,31	0,02 %
11.8	93653	SINAPI	DISJUNTOR MONOPOLAR TIPO DIN, CORRENTE NOMINAL DE 10A - FORNECIMENTO E INSTALAÇÃO. AF_10/2020	UN	2	9,93	12,41	24,82	0,01 %
11.9	91953	SINAPI	INTERRUPTOR SIMPLES (1 MÓDULO), 10A/250V, INCLUINDO SUPORTE E PLACA - FORNECIMENTO E INSTALAÇÃO. AF_12/2015	UN	5	24,39	30,48	152,40	0,04 %
11.10	91959	SINAPI	INTERRUPTOR SIMPLES (2 MÓDULOS), 10A/250V, INCLUINDO SUPORTE E PLACA - FORNECIMENTO E INSTALAÇÃO. AF_12/2015	UN	8	38,70	48,37	386,96	0,10 %
11.11	C1637	SEINFRA	LUMINÁRIA FLUORESCENTE COMPLETA (1 X 32)W	UN	8	87,18	108,97	871,76	0,23 %
11.12	97589	SINAPI	LUMINÁRIA TIPO PLAFON EM PLÁSTICO, DE SOBREPOR, COM 1 LÂMPADA FLUORESCENTE DE 15 W, SEM REATOR - FORNECIMENTO E INSTALAÇÃO. AF_02/2020	UN	5	32,56	40,70	203,50	0,05 %
11.13	101883	SINAPI	QUADRO DE DISTRIBUIÇÃO DE ENERGIA EM CHAPA DE AÇO GALVANIZADO, DE EMBUTIR, COM BARRAMENTO TRIFÁSICO, PARA 18 DISJUNTORES DIN 100A - FORNECIMENTO E INSTALAÇÃO. AF_10/2020	UN	1	616,94	771,17	771,17	0,20 %

SEMED - QNF
 FOLHA 233
 RUBRICA

11.14	93654	SINAPI	DISJUNTOR MONOPOLAR TIPO DIN, CORRENTE NOMINAL DE 16A - FORNECIMENTO E INSTALAÇÃO. AF_10/2020	UN	2	10,41	13,01	26,02	0,01 %
11.15	93145	SINAPI	PONTO DE ILUMINAÇÃO E TOMADA, RESIDENCIAL, INCLUINDO INTERRUPTOR SIMPLES E TOMADA 10A/250V, CAIXA ELÉTRICA, ELETRODUTO, CABO, RASGO, QUEBRA E CHUMBAMENTO (EXCLUINDO LUMINÁRIA E LÂMPADA). AF_01/2016	UN	13	192,52	240,65	3.128,45	0,83 %
11.16	93142	SINAPI	PONTO DE TOMADA RESIDENCIAL INCLUINDO TOMADA (2 MÓDULOS) 10A/250V, CAIXA ELÉTRICA, ELETRODUTO, CABO, RASGO, QUEBRA E CHUMBAMENTO. AF_01/2016	UN	8	175,05	218,81	1.750,48	0,46 %
11.17	3397	ORSE	PONTO DE TOMADA 3P PARA AR CONDICIONADO ATÉ 3000 VA, COM ELETRODUTO DE PVC FLEXÍVEL SANFONADO EMBUTIDO Ø 3/4", INCLUINDO CONJUNTO ASTOP/30A-220V, INCLUSIVE ATERRAMENTO	pt	8	248,74	310,92	2.487,36	0,66 %
11.18	97612	SINAPI	LÂMPADA COMPACTA FLUORESCENTE DE 20 W, BASE E27 - FORNECIMENTO E INSTALAÇÃO. AF_02/2020	UN	6	19,18	23,97	143,82	0,04 %
12			INSTALAÇÕES HIDROSSANITÁRIAS					3.677,77	0,97 %
12.1	89711	SINAPI	TUBO PVC, SERIE NORMAL, ESGOTO PREDIAL, DN 40 MM, FORNECIDO E INSTALADO EM RAMAL DE DESCARGA OU RAMAL DE ESGOTO SANITÁRIO. AF_12/2014	M	12	17,12	21,40	256,80	0,07 %
12.2	89848	SINAPI	TUBO PVC, SERIE NORMAL, ESGOTO PREDIAL, DN 100 MM, FORNECIDO E INSTALADO EM SUBCOLETOR AÉREO DE ESGOTO SANITÁRIO. AF_12/2014	M	12	26,33	32,91	394,92	0,10 %
12.3	89726	SINAPI	JOELHO 45 GRAUS, PVC, SERIE NORMAL, ESGOTO PREDIAL, DN 40 MM, JUNTA SOLDÁVEL, FORNECIDO E INSTALADO EM RAMAL DE DESCARGA OU RAMAL DE ESGOTO SANITÁRIO. AF_12/2014	UN	1	7,34	9,17	9,17	0,00 %
12.4	89809	SINAPI	JOELHO 90 GRAUS, PVC, SERIE NORMAL, ESGOTO PREDIAL, DN 100 MM, JUNTA ELÁSTICA, FORNECIDO E INSTALADO EM PRUMADA DE ESGOTO SANITÁRIO OU VENTILAÇÃO. AF_12/2014	UN	1	27,42	34,27	34,27	0,01 %
12.5	89783	SINAPI	JUNÇÃO SIMPLES, PVC, SERIE NORMAL, ESGOTO PREDIAL, DN 40 MM, JUNTA SOLDÁVEL, FORNECIDO E INSTALADO EM RAMAL DE DESCARGA OU RAMAL DE ESGOTO SANITÁRIO. AF_12/2014	UN	2	12,58	15,72	31,44	0,01 %
12.6	89834	SINAPI	JUNÇÃO SIMPLES, PVC, SERIE NORMAL, ESGOTO PREDIAL, DN 100 X 100 MM, JUNTA ELÁSTICA, FORNECIDO E INSTALADO EM PRUMADA DE ESGOTO SANITÁRIO OU VENTILAÇÃO. AF_12/2014	UN	2	50,20	62,75	125,50	0,03 %
12.7	89438	SINAPI	TE, PVC, SOLDÁVEL, DN 20MM, INSTALADO EM RAMAL DE DISTRIBUIÇÃO DE ÁGUA - FORNECIMENTO E INSTALAÇÃO. AF_12/2014	UN	4	8,02	10,02	40,08	0,01 %
12.8	89617	SINAPI	TE, PVC, SOLDÁVEL, DN 25MM, INSTALADO EM PRUMADA DE ÁGUA - FORNECIMENTO E INSTALAÇÃO. AF_12/2014	UN	4	6,48	8,10	32,40	0,01 %

SEMED - CINE
 FOLHA 334
 RUBRICA

12.9	91784	SINAPI	(COMPOSIÇÃO REPRESENTATIVA) DO SERVIÇO DE INSTALAÇÃO DE TUBOS DE PVC, SOLDÁVEL, ÁGUA FRIA, DN 20 MM (INSTALADO EM RAMAL, SUB-RAMAL OU RAMAL DE DISTRIBUIÇÃO), INCLUSIVE CONEXÕES, CORTES E FIXAÇÕES, PARA PRÉDIOS. AF_10/2015	M	12,5	38,40	48,00	600,00	0,16 %
12.10	91785	SINAPI	(COMPOSIÇÃO REPRESENTATIVA) DO SERVIÇO DE INSTALAÇÃO DE TUBOS DE PVC, SOLDÁVEL, ÁGUA FRIA, DN 25 MM (INSTALADO EM RAMAL, SUB-RAMAL, RAMAL DE DISTRIBUIÇÃO OU PRUMADA), INCLUSIVE CONEXÕES, CORTES E FIXAÇÕES, PARA PRÉDIOS. AF_10/2015	M	12,5	38,17	47,71	596,37	0,16 %
12.11	4883	ORSE	CAIXA DE INSPEÇÃO 0.60 X 0.60 X 0.60M	un	1	605,60	757,00	757,00	0,20 %
12.12	102622	SINAPI	CAIXA D'ÁGUA EM POLIETILENO, 500 LITROS (INCLUSOS TUBOS, CONEXÕES E TORNEIRA DE BÓIA) - FORNECIMENTO E INSTALAÇÃO. AF_06/2021	UN	1	639,86	799,82	799,82	0,21 %
13			LOUÇAS / METAIS / APARELHOS					5.009,21	1,32 %
13.1	86932	SINAPI	VASO SANITÁRIO SIFONADO COM CAIXA ACOPLADA LOUÇA BRANCA - PADRÃO MÉDIO, INCLUSO ENGATE FLEXÍVEL EM METAL CROMADO, 1/2 X 40CM - FORNECIMENTO E INSTALAÇÃO. AF_01/2020	UN	3	514,17	642,71	1.928,13	0,51 %
13.2	86904	SINAPI	LAVATÓRIO LOUÇA BRANCA SUSPENSO, 29,5 X 39CM OU EQUIVALENTE, PADRÃO POPULAR - FORNECIMENTO E INSTALAÇÃO. AF_01/2020	UN	2	137,82	172,27	344,54	0,09 %
13.3	86906	SINAPI	TORNEIRA CROMADA DE MESA, 1/2"OU 3/4", PARA LAVATÓRIO, PADRÃO POPULAR - FORNECIMENTO E INSTALAÇÃO. AF_01/2020	UN	2	55,50	69,37	138,74	0,04 %
13.4	95544	SINAPI	PAPELEIRA DE PAREDE EM METAL CROMADO SEM TAMPA, INCLUSO FIXAÇÃO. AF_01/2020	UN	3	63,51	79,38	238,14	0,06 %
13.5	10759	ORSE	BANCADA EM GRANITO CÍNZA ANDORINHA, E=2CM	m²	1,45	439,93	549,91	797,36	0,21 %
13.6	100858	SINAPI	MICTÓRIO SIFONADO LOUÇA BRANCA -PADRÃO MÉDIO -FORNECIMENTO E INSTALAÇÃO. AF_01/2020	UN	2	624,92	781,15	1.562,30	0,41 %
14			PINTURA					40.367,86	10,68 %
14.1	8624	ORSE	EMASSAMENTO DE SUPERFÍCIE, COM APLICAÇÃO DE 02 DEMÃOS DE MASSA ACRÍLICA, LIXAMENTO E RETOQUES - REV 01	m²	1049,06	16,99	21,23	22.271,54	5,89 %
14.2	88487	SINAPI	APLICAÇÃO MANUAL DE PINTURA COM TINTA LÁTEX PVA EM PAREDES, DUAS DEMÃOS. AF_06/2014	m²	794,8	12,24	15,30	12.160,44	3,22 %
14.3	88489	SINAPI	APLICAÇÃO MANUAL DE PINTURA COM TINTA LÁTEX ACRÍLICA EM PAREDES, DUAS DEMÃOS. AF_06/2014	m²	254,26	13,85	17,31	4.401,24	1,16 %

SEMED - GNE
 FOLHA 335
 RUBERICA

14.4	100754	SINAPI	PINTURA COM TINTA ACRÍLICA DE ACABAMENTO APLICADA A ROLO OU PINCEL SOBRE SUPERFÍCIES METÁLICAS (EXCETO PERFIL) EXECUTADO EM OBRA (02 DEMÃOS). AF_01/2020	m²	27,69	23,57	29,46	815,74	0,22 %
14.5	102219	SINAPI	PINTURA TINTA DE ACABAMENTO (PIGMENTADA) ESMALTE SINTÉTICO ACETINADO EM MADEIRA, 2 DEMÃOS. AF_01/2021	m²	40,32	14,27	17,83	718,90	0,19 %
15			DIVERSOS					13.118,94	3,47 %
15.1	2387	ORSE	QUADRO ESCOLAR EM FÓRMICA BRANCA COM MOLDURA	m²	19,8	412,39	515,48	10.206,50	2,70 %
15.2	2388	ORSE	QUADRO ESCOLAR PARA MURAL EM FELTRO VERDE	m²	6,6	353,03	441,28	2.912,44	0,77 %
16			LIMPEZA DA OBRA					1.558,63	0,41 %
16.1	12637	ORSE	LIMPEZA DE FOSSA ATÉ 5M3	un	1	350,00	437,50	437,50	0,12 %
16.2	2450	ORSE	LIMPEZA GERAL	m²	393,38	2,28	2,85	1.121,13	0,30 %

Total sem BDI
Total do BDI
Total Geral

302.531,12
75.591,51
378.122,63

ELINE
GASPAR DE
SENA:6071
9572304

Assinado de forma
digital por ELINE
GASPAR DE
SENA:6071957230
4
Dados: 2022.11.08
09:13:11 -03'00'

SEMEDI - CNF
FOLHA 336
RUENICA



Bancos
SINAPI - 09/2022 -
Maranhão
SBC - 10/2022 -
Maranhão
ORSE - 08/2022 -
Sergipe
SEINFRA - 027 - Ceará

B.D.I.
25,0%

Encargos Sociais
Não Desonerado:
Horista: 112,90%
Mensalista: 70,87%

OBRA - REFORMA E AMPLIAÇÃO DA ESCOLA MUNICIPAL PEQUENO AGRICULTOR – VILA UNIÃO

Cronograma Físico e Financeiro								
Item	Descrição	Total Por Etapa	30 DIAS	60 DIAS	90 DIAS	120 DIAS	150 DIAS	180 DIAS
1	SERVIÇOS PRELIMINARES	100,00%	100,00%					
		10.436,62	10.436,62					
2	DEMOLIÇÃO E RETIRADA	100,00%	100,00%					
		2.763,74	2.763,74					
3	MOVIMENTAÇÕES DE TERRAS	100,00%	100,00%					
		5.011,19	5.011,19					
4	FUNDAÇÃO	100,00%	50,00%	50,00%				
		1.915,58	957,79	957,79				
5	PILARES E VIGAS	100,00%	50,00%	50,00%				
		5.578,92	2.789,46	2.789,46				
6	ALVENARIA/DIVISÓRIAS	100,00%	50,00%	50,00%				
		26.101,92	13.050,96	13.050,96				
7	COBERTURA	100,00%		25,00%	25,00%	25,00%	25,00%	
		98.247,08		24.561,77	24.561,77	24.561,77	24.561,77	
8	REVESTIMENTOS E ACABAMENTOS	100,00%			10,00%	30,00%	30,00%	30,00%
		53.734,11			5.373,41	16.120,23	16.120,23	16.120,23
9	PAVIMENTAÇÃO	100,00%	10,00%	20,00%	20,00%	20,00%	20,00%	10,00%
		47.744,85	4.774,49	9.548,97	9.548,97	9.548,97	9.548,97	4.774,49
10	ESQUADRIAS	100,00%				50,00%	50,00%	
		45.428,88				22.714,44	22.714,44	
11	INSTALAÇÕES ELÉTRICAS	100,00%	10,00%	20,00%	30,00%	30,00%	10,00%	
		17.427,33	1.742,73	3.485,47	5.228,20	5.228,20	1.742,73	
12	INSTALAÇÕES HIDROSSANITÁRIAS	100,00%			50,00%	50,00%		
		3.677,77			1.838,89	1.838,89		
13	LOUÇAS / METAIS / APARELHOS	100,00%					40,00%	60,00%
		5.009,21					2.003,68	3.005,53
14	PINTURA	100,00%					50,00%	50,00%
		40.367,86					20.183,93	20.183,93
15	DIVERSOS	100,00%						100,00%
		13.118,94						13.118,94
16	LIMPEZA DA OBRA	100,00%						100,00%
		1.558,63						1.558,63
Porcentagem			10,98%	14,39%	12,31%	21,16%	25,62%	15,54%
Custo			41.526,98	54.394,42	46.551,24	80.012,50	96.875,76	58.761,74
Porcentagem Acumulado			10,98%	25,37%	37,68%	58,84%	84,46%	100,0%
Custo Acumulado			41.526,97	95.921,39	142.472,62	222.485,12	319.360,88	378.122,63

ELINE GASPAR DE
SENA:607195723
04

Assinado de forma
digital por ELINE GASPAR
DE SENA:60719572304
Dados: 2022.11.08
09:13:24 -03'00'

SEMED - CNF
FOLHA 534
RUBRICA



Bancos
SINAPI - 09/2022 - Maranhão
SBC - 10/2022 - Maranhão
ORSE - 08/2022 - Sergipe
SEINFRA - 027 - Ceará

B.D.I.
25,0%

Encargos Sociais
Não Desonerado:
Horista: 112,90%
Mensalista: 70,87%

OBRA - REFORMA E AMPLIAÇÃO DA ESCOLA MUNICIPAL PEQUENO AGRICULTOR – VILA UNIÃO

Curva ABC de Serviços

Código	Banco	Descrição	Tipo	Und	Quant.	Valor Unit	Total	Peso (%)	Peso Acumulado (%)
92541	SINAPI	TRAMA DE MADEIRA COMPOSTA POR RIPAS, CAIBROS E TERÇAS PARA TELHADOS DE ATÉ 2 ÁGUAS PARA TELHA CERÂMICA CAPA-CANAL, INCLUSO TRANSPORTE VERTICAL. AF_07/2019	COBE - COBERTURA	m²	434,94	106,47	46.308,06	12,25	12,25
3316	ORSE	REBOCO OU EMBOÇO EXTERNO, DE PAREDE, COM ARGAMASSA TRAÇO T5 - 1:2:8 (CIMENTO / CAL / AREIA), ESPESSURA 2,5 CM	Conversão InfoWOrca	m²	983,4	43,57	42.846,73	11,33	23,58
103329	SINAPI	ALVENARIA DE VEDAÇÃO DE BLOCOS CERÂMICOS FURADOS NA HORIZONTAL DE 9X19X19 CM (ESPESSURA 9 CM) E ARGAMASSA DE ASSENTAMENTO COM PREPARO MANUAL. AF_12/2021	PARE - PAREDES/PAINEIS	m²	266,7	97,87	26.101,92	6,90	30,48
87251	SINAPI	REVESTIMENTO CERÂMICO PARA PISO COM PLACAS TIPO ESMALTADA EXTRA DE DIMENSÕES 45X45 CM APLICADA EM AMBIENTES DE ÁREA MAIOR QUE 10 M2. AF_06/2014	PISO - PISOS	m²	365,29	69,68	25.453,40	6,73	37,21
8624	ORSE	EMASSAMENTO DE SUPERFÍCIE, COM APLICAÇÃO DE 02 DEMÃOS DE MASSA ACRÍLICA, LIXAMENTO E RETOQUES - REV 01	Latex PVA	m²	1.049,06	21,23	22.271,54	5,89	43,10
94201	SINAPI	TELHAMENTO COM TELHA CERÂMICA CAPA-CANAL, TIPO COLONIAL, COM ATÉ 2 ÁGUAS, INCLUSO TRANSPORTE VERTICAL. AF_07/2019	COBE - COBERTURA	m²	434,94	50,22	21.842,68	5,78	48,88
94438	SINAPI	(COMPOSIÇÃO REPRESENTATIVA) DO SERVIÇO DE CONTRAPISO EM ARGAMASSA TRAÇO 1:4 (CIM E AREIA), EM BETONEIRA 400 L, ESPESSURA 3 CM ÁREAS SECAS E 3 CM ÁREAS MOLHADAS, PARA EDIFICAÇÃO HABITACIONAL UNIFAMILIAR (CASA) E EDIFICAÇÃO PÚBLICA PADRÃO. AF_11/2014	PISO - PISOS	m²	365,29	49,56	18.103,77	4,79	53,67
4449	ORSE	FORRO DE PVC, EM RÉGUAS DE 10 OU 20 CM, APLICADO, INCLUSIVE ESTRUTURA PARA FIXAÇÃO (PERFIS EM PVC) MARCA ARAFORROS OU SIMILAR, INSTALADO - REV 06_10/2021	Forros	m²	197,9	87,50	17.316,25	4,58	58,25
100689	SINAPI	KIT DE PORTA DE MADEIRA FRISADA, SEMI-OCA (LEVE OU MÉDIA), PADRÃO MÉDIO, 80X210CM, ESPESSURA DE 3,5CM, ITENS INCLUSOS: DOBRADIÇAS, MONTAGEM E INSTALAÇÃO DE BATENTE, FECHADURA COM EXECUÇÃO DO FURO - FORNECIMENTO E INSTALAÇÃO. AF_12/2019	ESQV - ESQUADRIAS/FERRAGENS/VIDROS	UN	12,0	1.122,36	13.468,32	3,56	61,81
88487	SINAPI	APLICAÇÃO MANUAL DE PINTURA COM TINTA LÁTEX PVA EM PAREDES, DUAS DEMÃOS. AF_06/2014	PINT - PINTURAS	m²	794,8	15,30	12.160,44	3,22	65,02
102234	SINAPI	PINTURA IMUNIZANTE PARA MADEIRA, 2 DEMÃOS. AF_01/2021	PINT - PINTURAS	m²	434,94	25,92	11.273,64	2,98	68,01
2387	ORSE	QUADRO ESCOLAR EM FÓRMICA BRANCA COM MOLDURA	Alambrados e Gradis	m²	19,8	515,48	10.206,50	2,70	70,71

SEMED - CNEF
FOLHA 031
RUBRICA

99861	SINAPI	GRADIL EM FERRO FIXADO EM VÃOS DE JANELAS, FORMADO POR BARRAS CHATAS DE 25X4,8 MM. AF_04/2019	ESQV - ESQUADRIAS/FERRAGENS/VIDROS	m²	13,89	686,05	9.529,23	2,52	73,23
100701	SINAPI	PORTA DE FERRO, DE ABRIR, TIPO GRADE COM CHAPA, COM GUARNIÇÕES. AF_12/2019	ESQV - ESQUADRIAS/FERRAGENS/VIDROS	m²	13,8	688,78	9.505,16	2,51	75,74
94573	SINAPI	JANELA DE ALUMÍNIO DE CORRER COM 4 FOLHAS PARA VIDROS, COM VIDROS, BATENTE, ACABAMENTO COM ACETATO OU BRILHANTE E FERRAGENS. EXCLUSIVE ALIZAR E CONTRAMARCO. FORNECIMENTO E INSTALAÇÃO. AF_12/2019	ESQV - ESQUADRIAS/FERRAGENS/VIDROS	m²	11,55	512,27	5.916,71	1,56	77,30
90778	SINAPI	ENGENHEIRO CIVIL DE OBRA PLENO COM ENCARGOS COMPLEMENTARES	SEDI - SERVIÇOS DIVERSOS	H	40,0	145,72	5.828,80	1,54	78,85
87275	SINAPI	REVESTIMENTO CERÂMICO PARA PAREDES INTERNAS COM PLACAS TIPO ESMALTADA EXTRA DE DIMENSÕES 33X45 CM APLICADAS EM AMBIENTES DE ÁREA MAIOR QUE 5 M² A MEIA ALTURA DAS PAREDES. AF_06/2014	REVE - REVESTIMENTO E TRATAMENTO DE SUPERFÍCIES	m²	60,55	94,38	5.714,70	1,51	80,36
87878	SINAPI	CHAPISCO APLICADO EM ALVENARIAS E ESTRUTURAS DE CONCRETO INTERNAS, COM COLHER DE PEDREIRO. ARGAMASSA TRAÇO 1:3 COM PREPARO MANUAL. AF_06/2014	REVE - REVESTIMENTO E TRATAMENTO DE SUPERFÍCIES	m²	983,4	5,26	5.172,68	1,37	81,72
94319	SINAPI	ATERRO MANUAL DE VALAS COM SOLO ARGILÓ-ARENOSO E COMPACTAÇÃO MECANIZADA. AF_05/2016	MOVT - MOVIMENTO DE TERRA	m³	40,0	117,78	4.711,20	1,25	82,97
91338	SINAPI	PORTA DE ALUMÍNIO DE ABRIR COM LAMBRI, COM GUARNIÇÃO, FIXAÇÃO COM PARAFUSOS - FORNECIMENTO E INSTALAÇÃO. AF_12/2019	ESQV - ESQUADRIAS/FERRAGENS/VIDROS	m²	3,78	1.234,66	4.667,01	1,23	84,21
88489	SINAPI	APLICAÇÃO MANUAL DE PINTURA COM TINTA LÁTEX ACRÍLICA EM PAREDES, DUAS DEMÃOS. AF_06/2014	PINT - PINTURAS	m²	254,26	17,31	4.401,24	1,16	85,37
74209/001	SINAPI	PLACA DE OBRA EM CHAPA DE AÇO GALVANIZADO	CANT - CANTEIRO DE OBRAS	m²	6,0	671,73	4.030,38	1,07	86,44
91926	SINAPI	CABO DE COBRE FLEXÍVEL ISOLADO, 2,5 MM², ANTI-CHAMA 450/750 V, PARA CIRCUITOS TERMINAIS - FORNECIMENTO E INSTALAÇÃO. AF_12/2015	INEL - INSTALAÇÃO ELÉTRICA/ELETRIFICAÇÃO E ILUMINAÇÃO EXTERNA	M	740,2	4,72	3.493,74	0,92	87,36
93145	SINAPI	PONTO DE ILUMINAÇÃO E TOMADA, RESIDENCIAL, INCLUINDO INTERRUPTOR SIMPLES E TOMADA 10A/250V, CAIXA ELÉTRICA, ELETRODUTO, CABO, RASGO, QUEBRA E CHUMBAMENTO (EXCLUINDO LUMINÁRIA E LÂMPADA). AF_01/2016	INEL - INSTALAÇÃO ELÉTRICA/ELETRIFICAÇÃO E ILUMINAÇÃO EXTERNA	UN	13,0	240,65	3.128,45	0,83	88,19
2388	ORSE	QUADRO ESCOLAR PARA MURAL EM FELTRO VERDE	Mobiliário	m²	6,6	441,28	2.912,44	0,77	88,96
3397	ORSE	PONTO DE TOMADA 3P PARA AR CONDICIONADO ATÉ 3000 VA, COM ELETRODUTO DE PVC FLEXÍVEL SANFONADO EMBUTIDO Ø 3/4", INCLUINDO CONJUNTO ASTOP/30A-220V, INCLUSIVE ATERRAMENTO	Conversão InfoWOrca	pt	8,0	310,92	2.487,36	0,66	89,61
94992	SINAPI	EXECUÇÃO DE PASSEIO (CALÇADA) OU PISO DE CONCRETO COM CONCRETO MOLDADO IN LOCO, FEITO EM OBRA, ACABAMENTO CONVENCIONAL, ESPESSURA 6 CM, ARMADO. AF_07/2016	PISO - PISOS	m²	24,13	101,57	2.450,88	0,65	90,26
18	ORSE	DEMOLIÇÃO DE PISO CERÂMICO OU LADRILHO	Demolições / Remoções	m²	142,61	16,38	2.335,95	0,62	90,88

SEMED - CNF
 FOLHA 539
 RUBRICA

92762	SINAPI	ARMAÇÃO DE PILAR OU VIGA DE ESTRUTURA CONVENCIONAL DE CONCRETO ARMADO UTILIZANDO AÇO CA-50 DE 10,0 MM - MONTAGEM. AF_06/2022	FUES - FUNDAÇÕES E ESTRUTURAS	KG	142,5	15,98	2.277,15	0,60	91,48
94965	SINAPI	CONCRETO FCK = 25MPA, TRAÇO 1:2,3:2,7 (EM MASSA SECA DE CIMENTO/ AREIA MÉDIA/ BRITA 1) - PREPARO MECÂNICO COM BETONEIRA 400 L. AF_05/2021	FUES - FUNDAÇÕES E ESTRUTURAS	m³	3,49	604,86	2.110,96	0,56	92,04
86932	SINAPI	VASO SANITÁRIO SIFONADO COM CAIXA ACOPLADA LOUÇA BRANCA - PADRÃO MÉDIO, INCLUSO ENGATE FLEXÍVEL EM METAL CROMADO, 1/2 X 40CM - FORNECIMENTO E INSTALAÇÃO. AF_01/2020	INHI - INSTALAÇÕES HIDROSANITÁRIAS	UN	3,0	642,71	1.928,13	0,51	92,55
93142	SINAPI	PONTO DE TOMADA RESIDENCIAL INCLUINDO TOMADA (2 MÓDULOS) 10A/250V, CAIXA ELÉTRICA, ELETRODUTO, CABO, RASGO, QUEBRA E CHUMBAMENTO. AF_01/2016	INEL - INSTALAÇÃO ELÉTRICA/ELETRIFICAÇÃO E ILUMINAÇÃO EXTERNA	UN	8,0	218,81	1.750,48	0,46	93,01
88648	SINAPI	RODAPÉ CERÂMICO DE 7CM DE ALTURA COM PLACAS TIPO ESMALTADA EXTRA DE DIMENSÕES 35X35CM. AF_06/2014	PISO - PISOS	M	178,5	9,73	1.736,80	0,46	93,47
100858	SINAPI	MICTÓRIO SIFONADO LOUÇA BRANCA -PADRÃO MÉDIO -FORNECIMENTO E INSTALAÇÃO. AF_01/2020	INHI - INSTALAÇÕES HIDROSANITÁRIAS	UN	2,0	781,15	1.562,30	0,41	93,89
91929	SINAPI	CABO DE COBRE FLEXÍVEL ISOLADO, 4 MM², ANTI-CHAMA 0,6/1,0 KV, PARA CIRCUITOS TERMINAIS - FORNECIMENTO E INSTALAÇÃO. AF_12/2015	INEL - INSTALAÇÃO ELÉTRICA/ELETRIFICAÇÃO E ILUMINAÇÃO EXTERNA	M	175,45	7,87	1.380,79	0,37	94,25
91854	SINAPI	ELETRODUTO FLEXÍVEL CORRUGADO, PVC, DN 25 MM (3/4"), PARA CIRCUITOS TERMINAIS, INSTALADO EM PAREDE - FORNECIMENTO E INSTALAÇÃO. AF_12/2015	INEL - INSTALAÇÃO ELÉTRICA/ELETRIFICAÇÃO E ILUMINAÇÃO EXTERNA	M	125,32	9,66	1.210,59	0,32	94,57
94570	SINAPI	JANELA DE ALUMÍNIO DE CORRER COM 2 FOLHAS PARA VIDROS, COM VIDROS, BATENTE, ACABAMENTO COM ACETATO OU BRILHANTE E FERRAGENS. EXCLUSIVE ALIZAR E CONTRAMARCO. FORNECIMENTO E INSTALAÇÃO. AF_12/2019	ESQV - ESQUADRIAS/FERRAGENS/VIDROS	m²	2,64	446,27	1.178,15	0,31	94,88
2450	ORSE	LIMPEZA GERAL	Limpeza	m²	393,38	2,85	1.121,13	0,30	95,18
4953	ORSE	IMPERMEABILIZAÇÃO DE ALICERCE E VIGA BALDRAME COM 2 DEMÃOS DE TINTA ASFÁLTICA TIPO NEUTROL DA VEDACIT OU SIMILAR, EXCETO ARGAMASSA IMPERMEABILIZAÇÃO	Tratamentos de Superfícies	m²	35,75	29,88	1.068,21	0,28	95,46
103670	SINAPI	LANÇAMENTO COM USO DE BALDES, ADENSAMENTO E ACABAMENTO DE CONCRETO EM ESTRUTURAS. AF_02/2022	FUES - FUNDAÇÕES E ESTRUTURAS	m³	3,49	283,12	988,08	0,26	95,72
94224	SINAPI	EMBOÇAMENTO COM ARGAMASSA TRAÇO 1:2:9 (CIMENTO, CAL E AREIA). AF_07/2019	COBE - COBERTURA	M	34,14	25,68	876,71	0,23	95,96
C1637	SEINFRA	LUMINÁRIA FLUORESCENTE COMPLETA (1 X 32)W	LUMINÁRIAS INTERNAS / EXTERNAS / ACESSÓRIOS	UN	8,0	108,97	871,76	0,23	96,19
112210	SBC	JANELA ALUMINIO NATURAL BASCULANTE COM VIDRO	ESQUADRIAS DE ALUMINIO	m²	0,96	859,68	825,29	0,22	96,40

SEMED - CNF
 FOLHA 340
 RUBRICA

100754	SINAPI	PINTURA COM TINTA ACRÍLICA DE ACABAMENTO APLICADA A ROLO OU PINCEL SOBRE SUPERFÍCIES METÁLICAS (EXCETO PERFIL) EXECUTADO EM OBRA (02 DEMÃOS). AF_01/2020	PINT - PINTURAS	m²	27,69	29,46	815,74	0,22	96,62
102622	SINAPI	CAIXA D'ÁGUA EM POLIETILENO, 500 LITROS (INCLUSOS TUBOS, CONEXÕES E TORNEIRA DE BÓIA) - FORNECIMENTO E INSTALAÇÃO. AF_06/2021	INHI - INSTALAÇÕES HIDROSANITÁRIAS	UN	1,0	799,82	799,82	0,21	96,83
10759	ORSE	BANCADA EM GRANITO CINZA ANDORINHA, E=2CM	Conversão InfoWOrca	m²	1,45	549,91	797,36	0,21	97,04
101883	SINAPI	QUADRO DE DISTRIBUIÇÃO DE ENERGIA EM CHAPA DE AÇO GALVANIZADO, DE EMBUTIR, COM BARRAMENTO TRIFÁSICO, PARA 18 DISJUNTORES DIN 100A - FORNECIMENTO E INSTALAÇÃO. AF_10/2020	INEL - INSTALAÇÃO ELÉTRICA/ELETRIFICAÇÃO E ILUMINAÇÃO EXTERNA	UN	1,0	771,17	771,17	0,20	97,25
92419	SINAPI	MONTAGEM E DESMONTAGEM DE FÔRMA DE PILARES RETANGULARES E ESTRUTURAS SIMILARES, PÉ-DIREITO SIMPLES, EM CHAPA DE MADEIRA COMPENSADA RESINADA, 4 UTILIZAÇÕES. AF_09/2020	FUES - FUNDAÇÕES E ESTRUTURAS	m²	8,04	95,90	771,03	0,20	97,45
4883	ORSE	CAIXA DE INSPEÇÃO 0.60 X 0.60 X 0.60M	Caixas de Passagem em alvenaria de tijolos maciços	un	1,0	757,00	757,00	0,20	97,65
102219	SINAPI	PINTURA TINTA DE ACABAMENTO (PIGMENTADA) ESMALTE SINTÉTICO ACETINADO EM MADEIRA, 2 DEMÃOS. AF_01/2021	PINT - PINTURAS	m²	40,32	17,83	718,90	0,19	97,84
91836	SINAPI	ELETRODUTO FLEXÍVEL CORRUGADO, PVC, DN 32 MM (1"), PARA CIRCUITOS TERMINAIS, INSTALADO EM FORRO - FORNECIMENTO E INSTALAÇÃO. AF_12/2015	INEL - INSTALAÇÃO ELÉTRICA/ELETRIFICAÇÃO E ILUMINAÇÃO EXTERNA	M	50,2	13,70	687,74	0,18	98,02
100435	SINAPI	RUFO EM FIBROCIMENTO PARA TELHA ONDULADA E = 6 MM, ABA DE 26 CM, INCLUSO TRANSPORTE VERTICAL, EXCETO CONTRARRUFO. AF_07/2019	COBE - COBERTURA	M	6,8	92,61	629,74	0,17	98,19
91784	SINAPI	(COMPOSIÇÃO REPRESENTATIVA) DO SERVIÇO DE INSTALAÇÃO DE TUBOS DE PVC, SOLDÁVEL, ÁGUA FRIA, DN 20 MM (INSTALADO EM RAMAL, SUB-RAMAL OU RAMAL DE DISTRIBUIÇÃO), INCLUSIVE CONEXÕES, CORTES E FIXAÇÕES, PARA PRÉDIOS. AF_10/2015	INHI - INSTALAÇÕES HIDROSANITÁRIAS	M	12,5	48,00	600,00	0,16	98,35
91785	SINAPI	(COMPOSIÇÃO REPRESENTATIVA) DO SERVIÇO DE INSTALAÇÃO DE TUBOS DE PVC, SOLDÁVEL, ÁGUA FRIA, DN 25 MM (INSTALADO EM RAMAL, SUB-RAMAL, RAMAL DE DISTRIBUIÇÃO OU PRUMADA), INCLUSIVE CONEXÕES, CORTES E FIXAÇÕES, PARA PRÉDIOS. AF_10/2015	INHI - INSTALAÇÕES HIDROSANITÁRIAS	M	12,5	47,71	596,37	0,16	98,51
98524	SINAPI	LIMPEZA MANUAL DE VEGETAÇÃO EM TERRENO COM ENXADA. AF_05/2018	URBA - URBANIZAÇÃO	m²	200,5	2,88	577,44	0,15	98,66
91931	SINAPI	CABO DE COBRE FLEXÍVEL ISOLADO, 6 MM², ANTI-CHAMA 0.6/1,0 KV, PARA CIRCUITOS TERMINAIS - FORNECIMENTO E INSTALAÇÃO. AF_12/2015	INEL - INSTALAÇÃO ELÉTRICA/ELETRIFICAÇÃO E ILUMINAÇÃO EXTERNA	M	50,2	11,12	558,22	0,15	98,81
12637	ORSE	LIMPEZA DE FOSSA ATÉ 5M3	Fossas Sépticas	un	1,0	437,50	437,50	0,12	98,92
89848	SINAPI	TUBO PVC, SERIE NORMAL, ESGOTO PREDIAL, DN 100 MM, FORNECIDO E INSTALADO EM SUBCOLETOR AÉREO DE ESGOTO SANITÁRIO. AF_12/2014	INHI - INSTALAÇÕES HIDROSANITÁRIAS	M	12,0	32,91	394,92	0,10	99,03
91959	SINAPI	INTERRUPTOR SIMPLES (2 MÓDULOS), 10A/250V, INCLUINDO SUPORTE E PLACA - FORNECIMENTO E INSTALAÇÃO. AF_12/2015	INEL - INSTALAÇÃO ELÉTRICA/ELETRIFICAÇÃO E ILUMINAÇÃO EXTERNA	UN	8,0	48,37	386,96	0,10	99,13

SEMED - CNF
 FOLHA 2/1
 RUBRICA

86904	SINAPI	LAVATÓRIO LOUÇA BRANCA SUSPENSO. 29.5 X 39CM OU EQUIVALENTE, PADRÃO POPULAR - FORNECIMENTO E INSTALAÇÃO. AF_01/2020	INHI - INSTALAÇÕES HIDROS SANITÁRIAS	UN	2,0	172,27	344,54	0,09	99,22
1857	ORSE	PORTA EM AÇO. EM CHAPA GALVANIZADA Nº24, RAIADA, DE ENROLAR	Esquadrias de Ferro	m²	1,32	256,83	339,01	0,09	99,31
89711	SINAPI	TUBO PVC, SERIE NORMAL, ESGOTO PREDIAL, DN 40 MM, FORNECIDO E INSTALADO EM RAMAL DE DESCARGA OU RAMAL DE ESGOTO SANITÁRIO. AF_12/2014	INHI - INSTALAÇÕES HIDROS SANITÁRIAS	M	12,0	21,40	256,80	0,07	99,38
92800	SINAPI	CORTE E DOBRA DE AÇO CA-60, DIÂMETRO DE 5,0 MM. AF_06/2022	FUES - FUNDAÇÕES E ESTRUTURAS	KG	17,1	14,36	245,55	0,06	99,44
96527	SINAPI	ESCAVAÇÃO MANUAL DE VALA PARA VIGA BALDRAME (INCLUINDO ESCAVAÇÃO PARA COLOCAÇÃO DE FÓRMAS). AF_06/2017	MOVT - MOVIMENTO DE TERRA	m³	1,95	123,06	239,96	0,06	99,51
95544	SINAPI	PAPELEIRA DE PAREDE EM METAL CROMADO SEM TAMPA, INCLUSO FIXAÇÃO. AF_01/2020	INHI - INSTALAÇÕES HIDROS SANITÁRIAS	UN	3,0	79,38	238,14	0,06	99,57
97589	SINAPI	LUMINÁRIA TIPO PLAFON EM PLÁSTICO, DE SOBREPOR, COM 1 LÂMPADA FLUORESCENTE DE 15 W, SEM REATOR - FORNECIMENTO E INSTALAÇÃO. AF_02/2020	INEL - INSTALAÇÃO ELÉTRICA/ELETRIFICAÇÃO E ILUMINAÇÃO EXTERNA	UN	5,0	40,70	203,50	0,05	99,62
91953	SINAPI	INTERRUPTOR SIMPLES (1 MÓDULO), 10A/250V, INCLUINDO SUPORTE E PLACA - FORNECIMENTO E INSTALAÇÃO. AF_12/2015	INEL - INSTALAÇÃO ELÉTRICA/ELETRIFICAÇÃO E ILUMINAÇÃO EXTERNA	UN	5,0	30,48	152,40	0,04	99,66
97612	SINAPI	LÂMPADA COMPACTA FLUORESCENTE DE 20 W, BASE E27 - FORNECIMENTO E INSTALAÇÃO. AF_02/2020	INEL - INSTALAÇÃO ELÉTRICA/ELETRIFICAÇÃO E ILUMINAÇÃO EXTERNA	UN	6,0	23,97	143,82	0,04	99,70
97645	SINAPI	REMOÇÃO DE JANELAS, DE FORMA MANUAL, SEM REAPROVEITAMENTO. AF_12/2017	SERP - SERVIÇOS PRELIMINARES	m²	4,4	31,66	139,30	0,04	99,74
86906	SINAPI	TORNEIRA CROMADA DE MESA, 1/2"OU 3/4", PARA LAVATÓRIO, PADRÃO POPULAR - FORNECIMENTO E INSTALAÇÃO. AF_01/2020	INHI - INSTALAÇÕES HIDROS SANITÁRIAS	UN	2,0	69,37	138,74	0,04	99,77
89834	SINAPI	JUNÇÃO SIMPLES, PVC, SERIE NORMAL, ESGOTO PREDIAL, DN 100 X 100 MM, JUNTA ELÁSTICA, FORNECIDO E INSTALADO EM PRUMADA DE ESGOTO SANITÁRIO OU VENTILAÇÃO. AF_12/2014	INHI - INSTALAÇÕES HIDROS SANITÁRIAS	UN	2,0	62,75	125,50	0,03	99,81
97661	SINAPI	REMOÇÃO DE CABOS ELÉTRICOS, DE FORMA MANUAL, SEM REAPROVEITAMENTO. AF_12/2017	SERP - SERVIÇOS PRELIMINARES	M	150,25	0,62	93,15	0,02	99,83
93672	SINAPI	DISJUNTOR TRIPOLAR TIPO DIN, CORRENTE NOMINAL DE 40A - FORNECIMENTO E INSTALAÇÃO. AF_10/2020	INEL - INSTALAÇÃO ELÉTRICA/ELETRIFICAÇÃO E ILUMINAÇÃO EXTERNA	UN	1,0	92,31	92,31	0,02	99,86
97644	SINAPI	REMOÇÃO DE PORTAS, DE FORMA MANUAL, SEM REAPROVEITAMENTO. AF_12/2017	SERP - SERVIÇOS PRELIMINARES	m²	7,56	8,75	66,15	0,02	99,87
96523	SINAPI	ESCAVAÇÃO MANUAL PARA BLOCO DE COROAMENTO OU SAPATA (INCLUINDO ESCAVAÇÃO PARA COLOCAÇÃO DE FÓRMAS). AF_06/2017	MOVT - MOVIMENTO DE TERRA	m³	0,64	93,80	60,03	0,02	99,89
97663	SINAPI	REMOÇÃO DE LOUÇAS, DE FORMA MANUAL, SEM REAPROVEITAMENTO. AF_12/2017	SERP - SERVIÇOS PRELIMINARES	UN	5,0	11,53	57,65	0,02	99,90

SEMED - CNF
 FOLHA 342
 RUBRICA 0

93655	SINAPI	DISJUNTOR MONOPOLAR TIPO DIN, CORRENTE NOMINAL DE 20A - FORNECIMENTO E INSTALAÇÃO. AF_10/2020	INEL - INSTALAÇÃO ELÉTRICA/ELETRIFICAÇÃO E ILUMINAÇÃO EXTERNA	UN	4,0	14,30	57,20	0,02	99,92
89438	SINAPI	TE, PVC, SOLDÁVEL, DN 20MM, INSTALADO EM RAMAL DE DISTRIBUIÇÃO DE ÁGUA - FORNECIMENTO E INSTALAÇÃO. AF_12/2014	INHI - INSTALAÇÕES HIDROSANITÁRIAS	UN	4,0	10,02	40,08	0,01	99,93
89809	SINAPI	JOELHO 90 GRAUS, PVC, SERIE NORMAL, ESGOTO PREDIAL, DN 100 MM, JUNTA ELÁSTICA, FORNECIDO E INSTALADO EM PRUMADA DE ESGOTO SANITÁRIO OU VENTILAÇÃO. AF_12/2014	INHI - INSTALAÇÕES HIDROSANITÁRIAS	UN	1,0	34,27	34,27	0,01	99,94
96617	SINAPI	LASTRO DE CONCRETO MAGRO, APLICADO EM BLOCOS DE COROAMENTO OU SAPATAS, ESPESSURA DE 3 CM. AF_08/2017	FUES - FUNDAÇÕES E ESTRUTURAS	m²	1,6	20,95	33,52	0,01	99,95
89617	SINAPI	TE, PVC, SOLDÁVEL, DN 25MM, INSTALADO EM PRUMADA DE ÁGUA - FORNECIMENTO E INSTALAÇÃO. AF_12/2014	INHI - INSTALAÇÕES HIDROSANITÁRIAS	UN	4,0	8,10	32,40	0,01	99,96
89783	SINAPI	JUNÇÃO SIMPLES, PVC, SERIE NORMAL, ESGOTO PREDIAL, DN 40 MM, JUNTA SOLDÁVEL, FORNECIDO E INSTALADO EM RAMAL DE DESCARGA OU RAMAL DE ESGOTO SANITÁRIO. AF_12/2014	INHI - INSTALAÇÕES HIDROSANITÁRIAS	UN	2,0	15,72	31,44	0,01	99,97
97622	SINAPI	DEMOLIÇÃO DE ALVENARIA DE BLOCO FURADO, DE FORMA MANUAL, SEM REAPROVEITAMENTO. AF_12/2017	SERP - SERVIÇOS PRELIMINARES	m³	0,5	53,27	26,63	0,01	99,97
93654	SINAPI	DISJUNTOR MONOPOLAR TIPO DIN, CORRENTE NOMINAL DE 16A - FORNECIMENTO E INSTALAÇÃO. AF_10/2020	INEL - INSTALAÇÃO ELÉTRICA/ELETRIFICAÇÃO E ILUMINAÇÃO EXTERNA	UN	2,0	13,01	26,02	0,01	99,98
93653	SINAPI	DISJUNTOR MONOPOLAR TIPO DIN, CORRENTE NOMINAL DE 10A - FORNECIMENTO E INSTALAÇÃO. AF_10/2020	INEL - INSTALAÇÃO ELÉTRICA/ELETRIFICAÇÃO E ILUMINAÇÃO EXTERNA	UN	2,0	12,41	24,82	0,01	99,99
97665	SINAPI	REMOÇÃO DE LUMINÁRIAS, DE FORMA MANUAL, SEM REAPROVEITAMENTO. AF_12/2017	SERP - SERVIÇOS PRELIMINARES	UN	15,0	1,21	18,15	0,00	99,99
97666	SINAPI	REMOÇÃO DE METAIS SANITÁRIOS, DE FORMA MANUAL, SEM REAPROVEITAMENTO. AF_12/2017	SERP - SERVIÇOS PRELIMINARES	UN	2,0	8,42	16,84	0,00	99,99
97660	SINAPI	REMOÇÃO DE INTERRUPTORES/TOMADAS ELÉTRICAS, DE FORMA MANUAL, SEM REAPROVEITAMENTO. AF_12/2017	SERP - SERVIÇOS PRELIMINARES	UN	16,0	0,62	9,92	0,00	100,00
89726	SINAPI	JOELHO 45 GRAUS, PVC, SERIE NORMAL, ESGOTO PREDIAL, DN 40 MM, JUNTA SOLDÁVEL, FORNECIDO E INSTALADO EM RAMAL DE DESCARGA OU RAMAL DE ESGOTO SANITÁRIO. AF_12/2014	INHI - INSTALAÇÕES HIDROSANITÁRIAS	UN	1,0	9,17	9,17	0,00	100,00

Total sem BDI
Total do BDI
Total Geral

302.531,12
75.591,51
378.122,63

ELINE
GASPAR DE
SENA:60719
572304

Assinado de forma
digital por ELINE
GASPAR DE
SENA:60719572304
Dados: 2022.11.08
09:13:38 -03'00'

SEMED - CNF
FOLHA 2/13
RUBRICA

Apêndice 10 – Encargos Sociais – Maranhão

MARANHÃO		VIGÊNCIA A PARTIR DE 10/2021			
ENCARGOS SOCIAIS SOBRE A MÃO DE OBRA					
CÓDIGO	DESCRIÇÃO	COM DESONERAÇÃO		SEM DESONERAÇÃO	
		HORISTA %	MENSALISTA %	HORISTA %	MENSALISTA %
GRUPO A					
A1	INSS	0,00%	0,00%	20,00%	20,00%
A2	SESI	1,50%	1,50%	1,50%	1,50%
A3	SENAI	1,00%	1,00%	1,00%	1,00%
A4	INCRA	0,20%	0,20%	0,20%	0,20%
A5	SEBRAE	0,60%	0,60%	0,60%	0,60%
A6	Salário Educação	2,50%	2,50%	2,50%	2,50%
A7	Seguro Contra Acidentes de Trabalho	3,00%	3,00%	3,00%	3,00%
A8	FGTS	8,00%	8,00%	8,00%	8,00%
A9	SECONCI	1,00%	1,00%	1,00%	1,00%
A	Total	17,80%	17,80%	37,80%	37,80%
GRUPO B					
B1	Repouso Semanal Remunerado	17,87%	Não incide	17,87%	Não incide
B2	Feriados	3,95%	Não incide	3,95%	Não incide
B3	Auxílio - Enfermidade	0,85%	0,66%	0,85%	0,66%
B4	13º Salário	10,84%	8,33%	10,84%	8,33%
B5	Licença Paternidade	0,07%	0,06%	0,07%	0,06%
B6	Faltas Justificadas	0,72%	0,56%	0,72%	0,56%
B7	Dias de Chuvas	1,48%	Não incide	1,48%	Não incide
B8	Auxílio Acidente de Trabalho	0,10%	0,08%	0,10%	0,08%
B9	Férias Gozadas	9,13%	7,02%	9,13%	7,02%
B10	Salário Maternidade	0,03%	0,02%	0,03%	0,02%
B	Total	45,04%	16,73%	45,04%	16,73%
GRUPO C					
C1	Aviso Prévio Indenizado	4,49%	3,46%	4,49%	3,46%
C2	Aviso Prévio Trabalhado	0,11%	0,08%	0,11%	0,08%
C3	Férias Indenizadas	4,54%	3,49%	4,54%	3,49%
C4	Depósito Rescisão Sem Justa Causa	3,11%	2,39%	3,11%	2,39%
C5	Indenização Adicional	0,38%	0,29%	0,38%	0,29%
C	Total	12,63%	9,71%	12,63%	9,71%
GRUPO D					
D1	Reincidência de Grupo A sobre Grupo B	8,02%	2,98%	17,03%	6,32%
D2	Reincidência de Grupo A sobre Aviso Prévio Trabalhado e Reincidência do FGTS sobre Aviso Prévio Indenizado	0,38%	0,29%	0,40%	0,31%
D	Total	8,40%	3,27%	17,43%	6,63%
TOTAL(A+B+C+D)		83,87%	47,51%	112,90%	70,87%

Fonte: Informação Dias de Chuva – INMET



OBRA - REFORMA E AMPLIAÇÃO DA ESCOLA MUNICIPAL PEQUENO AGRICULTOR - VILA UNIÃO

COMPOSIÇÃO DE B.D.I.

CÁLCULO DE BDI		Construção de Edifícios			Rodovias e Ferrovias - Infra Urbana, praças, calçadas, etc.			Abastecimento de Água, Coleta de Esgoto			Fornecimento de materiais e equipamentos			Construção e Manutenção de Estações e Redes de Distribuição de Energia Elétrica			Portuárias, Marítimas e Fluviais		
Item componente do BDI	% Informado	1º Q	Médio	3º Q	1º Q	Médio	3º Q	1º Q	Médio	3º Q	1º Q	Médio	3º Q	1º Q	Médio	3º Q	1º Q	Médio	3º Q
Administração Central (AC)	3,00	3,00	4,00	5,50	3,80	4,01	4,67	3,43	4,93	6,71	1,50	3,45	4,48	5,29	5,92	7,93	4,00	5,52	7,88
Seguro (S) e Garantia (G)	0,75	0,80	0,80	1,00	0,32	0,40	0,74	0,28	0,49	0,75	0,30	0,48	0,82	0,25	0,51	0,56	0,81	1,22	1,98
Risco	1,27	0,97	1,27	1,27	0,50	0,56	0,97	1,00	1,39	1,74	0,56	0,85	0,89	1,00	1,48	1,97	1,46	2,32	3,16
Despesas Financeiras (DF)	1,23	0,59	1,23	1,39	1,02	1,11	1,21	0,94	0,99	1,17	0,85	0,85	1,11	1,01	1,07	1,11	0,94	1,02	1,33
Lucro (L)	7,40	6,16	7,40	8,96	6,64	7,30	8,69	6,74	8,04	9,40	3,50	5,11	6,22	8,00	8,31	9,51	7,14	8,40	10,43
Impostos (I) - PIS, COFINS, ISSQN	8,65	Conforme Legislação Específica																	
Contribuição Previdenciária (I) - CPRB	0,00	Alíquota definida pela lei 12.844/13 (CPRB - contribuição previdenciária sobre a receita bruta).																	

Observações

- 1) Preencher apenas a coluna % Informado (Coluna B)
- 2) Os Tributos normalmente aplicáveis são: PIS (0,65%), COFINS (3,00%) e ISS (variável até 5,00% conforme o município).
- 3) O cálculo do BDI se baseia na fórmula abaixo utilizada pelo Acórdão 2622/13 do TCU.

B.D.I = 25,00%

Fórmula Utilizada:

$$BDI = \left\{ \left[\frac{(1 + AC + G + R) * (1 + DF) * (1 + L)}{1 - I} \right] - 1 \right\} * 100$$

Observações sobre os % Informados no cálculo do BDI, neste caso:

OS VALORES % INFORMADOS ENQUADRAM-SE NOS LIMITES DO ACÓRDÃO 2622/2013-TCU

OS VALORES % INFORMADO DE AC, S, G, R, E DF ESTÃO NOS VALORES MÍNIMOS DOS LIMITES DO ACÓRDÃO 2622/2013-TCU-PLENÁRIO

OS VALORES % INFORMADO DE L FOI CONSIDERADO VALOR ABAIXO DO MÍNIMO DO LIMITE DO ACÓRDÃO 2622/2013-TCU

OS VALORES % INFORMADO DE I FOI CONSIDERADO OS PERCENTUAIS INDICADOS DO ITEM 2) DO CAMPO OBSERVAÇÕES DO ACÓRDÃO 2622/2013-TCU

OS VALORES % INFORMADO DE (CPRB) FOI CONSIDERADO O PERCENTUAL INDICADO PELA LEI 12.844/13.

VALORES DE BDI POR TIPO DE OBRA

Tipo de Obra	1º Q	Médio	3º Q
Construção de Edifícios	20,34	22,12	25,00
Construção de Rodovias e Ferrovias - Infra Urbana, praças, etc.	19,60	20,97	24,23
Rede de Abastecimento de Água, Coleta de Esgotos	20,76	24,18	26,44
Estações e Redes de Distribuição de Energia Elétrica	24,00	25,84	27,88
Obras Portuárias, Marítimas e Fluviais	22,80	27,48	30,95
Fornecimento de Materiais e Equipamentos	11,10	14,02	16,80

**ELINE
GASPAR DE
SENA:6071
9572304**

Assinado de forma digital por ELINE GASPAR DE SENNA:60719572304
Dados: 2022.11.08 09:13:51 -03'00'

Acórdão:

64.1, para alguns tipos de obras como construção e reforma de edifícios, ou saneamento e obras hídricas, ou ainda, rodoviárias e ferroviárias, não há aparente vantagem em se desagregar em dois tipos distintos de obras com BDIs específicos, tendo em vista que cada agrupamento desses possui mais características gerais comuns que diferenciadas;

SEMED - CNF
FOLHA 345
RUBRICA

COORDENADAS
 LAT: -2°03'62.09"S
 LONG: -45°74'04.46"W

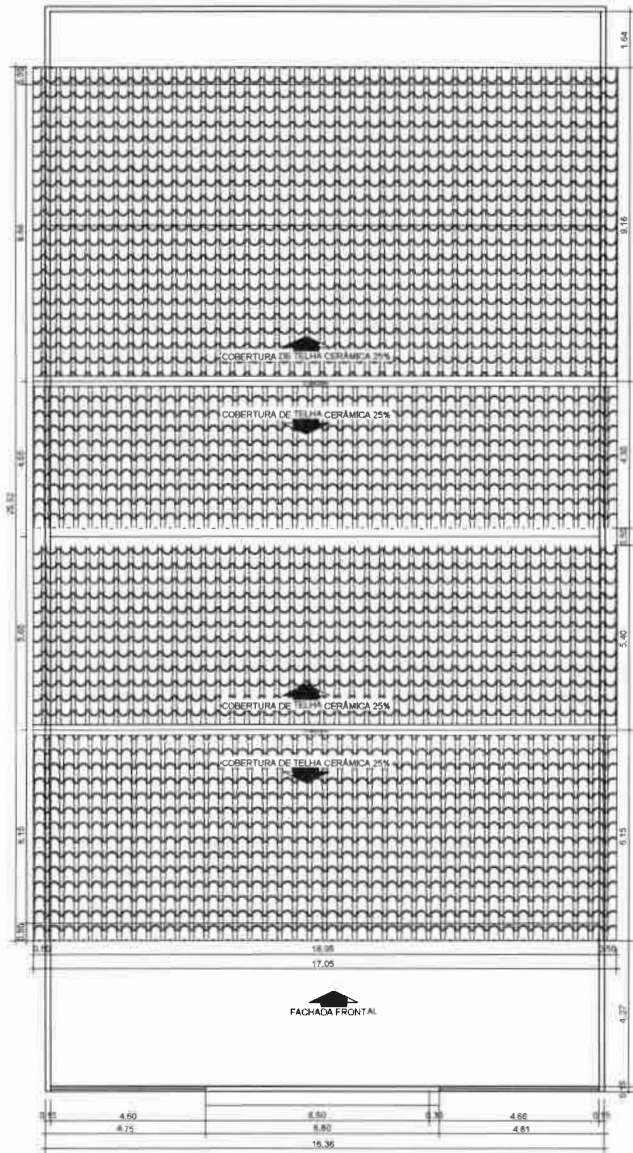

01 Cobertura
 Esc: 1/75

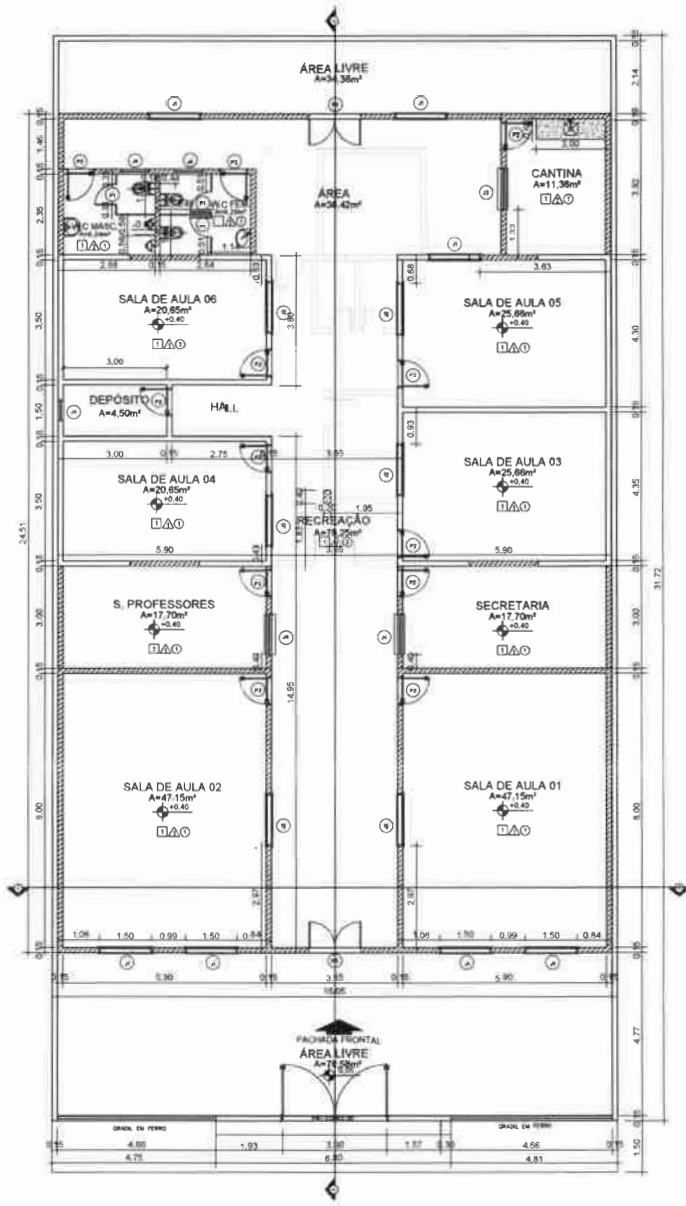

02 Planta Baixa
 Esc: 1/75

A CONSTRUIR
 A MANTER
 A DEMOLIR

QUADRO DE ÁREAS	
ÁREA	M²
1. ÁREA CONSTRUÍDA	393,38M²
2. ÁREA COBERTURA	434,94M²
3. ÁREA FORRO	250,82M²
4. ÁREA PISO CERÂMICO	365,29M²
5. ÁREA REVESTIMENTO CERÂMICO	60,55M²
6. ÁREA PINTURA INTERNA	794,80M²
7. ÁREA PINTURA EXTERNA	254,26M²

QUADRO DE MATERIAS	
1. Cobertura telha cerâmica 25%	434,94
2. Piso em bloco fletado de concreto	365,29
3. Pisos (revest) em cerâmica 20x20	60,55

QUADRO DE ESQUADRIAS					
JANELAS					
QD.	COMP.	ALTURA	PERÍMETRO	QUNT.	DESCRIÇÃO
J1	1,50m	1,10m	1,60m	01	Janela de vidro 4 folhas em alumínio e vidro
J2	1,50m	0,60m	1,70m	04	Janela translúcida em alumínio e vidro
J3	1,50m	1,10m	1,60m	01	Janela de tipo reb em aço galvanizado
J4	1,50m	1,10m	1,60m	02	Janela de vidro 2 folhas em alumínio e vidro
J5	0,90m	0,60m	1,70m	01	Janela translúcida em alumínio e vidro

QUADRO DE ESQUADRIAS					
PORTAS					
QD.	LARGURA	ALTURA	QUNT.	DESCRIÇÃO	
P1	0,90m	2,10m	03	Porta de abrir em alumínio	
P2	0,90m	2,10m	02	Porta de vidro translúcida com alumínio e vidro 2 folhas	
P3	1,50m	2,10m	02	Porta de vidro translúcida com alumínio e vidro 2 folhas com vidro	
P4	0,90m	2,10m	01	Porta de vidro translúcida com alumínio e vidro 2 folhas em alumínio e vidro	

ELINE GASPARE DE SENA CAUAI93005-8
 Coordenadora
 Assinado de forma digital por ELINE GASPARE DE SENA CAUAI93005-8
 SENA:6071
 9572304
 Dado: 2022.10.28 11:44:18 -03'00'

PROPOSTA:	ÁREA DA EDIFICAÇÃO EXISTENTE: 150,67m² ÁREA DA EDIFICAÇÃO A CONSTRUIR: 232,71m² ÁREA DA EDIFICAÇÃO TOTAL: 393,38m² ÁREA LIVRE EXISTENTE: 110,94m²
-----------	--

Nome do Projeto: ESCOLA MUNICIPAL PEQUENO AGRICULTOR – VILA UNIAC
 Local do obra: GOVERNADOR NUNES FREIRE – MA
 Contratante: PREFEITURA MUNICIPAL DE GOVERNADOR NUNES FREIRE
 Título: COBERTURA E PLANTA BAIXA
 Data: 17/06/2022
 Escala: INDICADA
 Folha: 01 / 02

SEMED - CNE
 FOLHA 316
 RUBRICA X



SEMED - CNF
 FOLHA 349
 RUBRICA 2

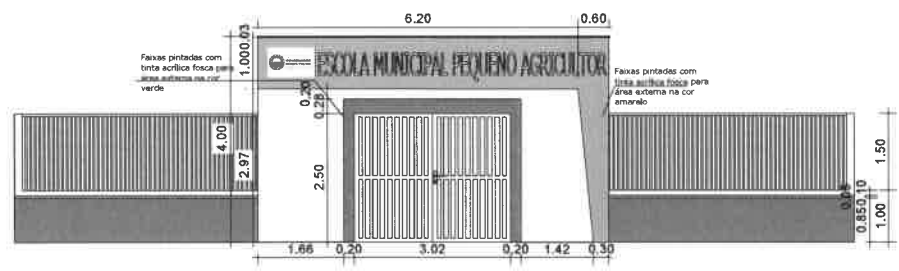

03 Portal de Acesso
 Esc: 1/50

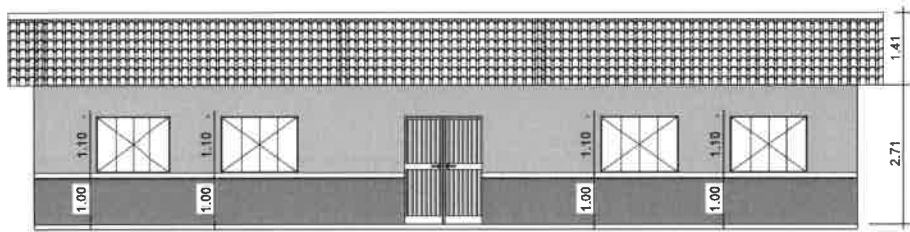

04 Fachada
 Esc: 1/50

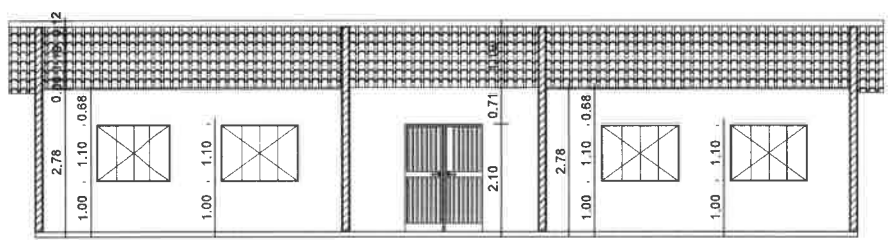

05 Corte BB
 Esc: 1/50

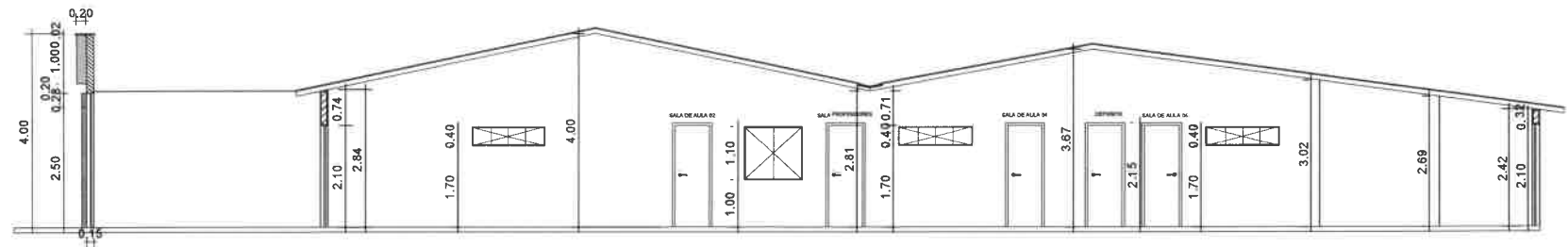

06 Corte BB
 Esc: 1/50

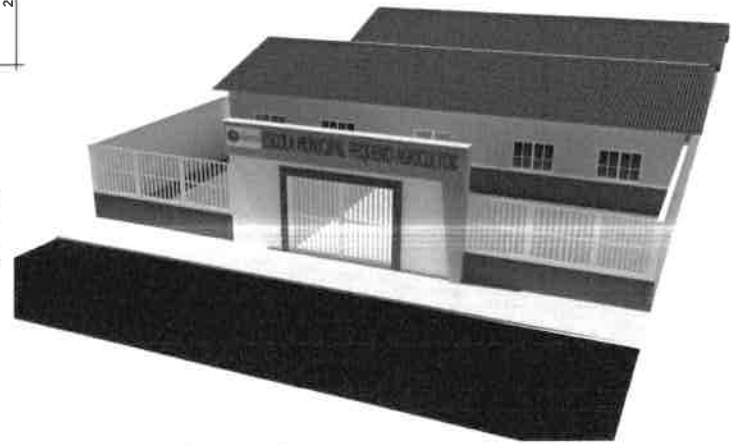

07 3D perspectiva

- A CONSTRUIR
- A MANTER
- A DEMOLIR

QUANTIFICADOR DE ÁREA		
ÁREA	M²	
1	ÁREA CONSTRUIDA	393,38M²
2	ÁREA COBERTURA	434,84M²
3	ÁREA FORRO	250,82M²
4	ÁREA PISO CERÂMICO	365,29M²
5	ÁREA REVESTIMENTO CERÂMICO	60,55M²
6	ÁREA PINTURA INTERNA	794,80M²
7	ÁREA PINTURA EXTERNA	254,26M²

QUADRO DE MATERIAS			
1	Cortado branco sem demarcação 40x60	Quantidade: 1.000,00	Forma em aço
2	Piso em bloco e laje de concreto	Quantidade: 1.000,00	Alcobaça em concreto
3	Piso cerâmico impermeabilizável	Quantidade: 1.000,00	Alcobaça em concreto

QUADRO DE ESQUADRIAS				
JANELAS				
COD.	COMPRIMENTO	ALTURA	QUANT.	DESCRIÇÃO
J1	1,50m	1,50m	01	Janela de correr 4 folhas em alumínio e vidro
J2	1,50m	0,80m	04	Janela translúcida em alumínio e vidro
J3	1,20m	1,50m	01	Janela de tipo rétil em aço galvanizado
J4	1,20m	1,50m	02	Janela de correr 4 folhas em alumínio e vidro
J5	0,80m	0,80m	03	Janela translúcida em alumínio e vidro

QUADRO DE ESQUADRIAS				
PORTAS				
COD.	LARGURA	ALTURA	QUANT.	DESCRIÇÃO
P1	0,80m	2,10m	03	Porta de abrir em alumínio
P2	0,80m	2,10m	12	Porta de correr em alumínio, alumínio com vidro PET na cor branco inox
P3	1,50m	2,10m	02	Porta de abrir em alumínio, alumínio com vidro PET na cor branco inox
P4	3,00m	2,50m	01	Porta de correr em alumínio, alumínio com vidro PET na cor branco inox

ELINE GASPAR DE SENA CAHA193002-8
 Colaboradora:
 -
 Contatos:
 Assinado de forma digital por
 ELINE GASPAR DE SENA CAHA193002-8
 SENA:6071 4
 9572304
 Data: 2022.10.28 11:43:48 -03'00'

GOVERNADOR NUNES FREIRE

ESCOLA MUNICIPAL PEQUENO AGRICULTOR - VILA UNIAO

Local de obra: GOVERNADOR NUNES FREIRE - MA

Contratante: PREFEITURA MUNICIPAL DE GOVERNADOR NUNES FREIRE

Objeto: PORTAL DE ACESSO, FACHADA, CORTE AA, CORTE BB E 3D PERSPECTIVA

Data: 17/06/2022

INDICADA: 02/02



Bancos
 SINAPI - 09/2022 - Maranhão
 SBC - 10/2022 - Maranhão
 ORSE - 08/2022 - Sergipe
 SEINFRA - 027 - Ceará

B.D.I.
 25,0%

Encargos Sociais
 Não Desonerado:
 Horista: 112,90%
 Mensalista: 70,87%

OBRA - REFORMA E AMPLIAÇÃO DA ESCOLA ENSINO FUNDAMENTAL ZÉ DO BREJO

Planilha Orçamentária Resumida			
Item	Descrição	Total	Peso (%)
1	SERVIÇOS PRELIMINARES	10.436,62	1,72 %
2	DEMOLIÇÃO E RETIRADA	3.353,33	0,55 %
3	MOVIMENTAÇÕES DE TERRAS	24.940,68	4,11 %
4	FUNDAÇÃO	8.659,52	1,43 %
5	PILARES E VIGAS	6.076,52	1,00 %
6	ALVENARIA/DIVISORIAS	22.225,29	3,67 %
7	COBERTURA	78.908,01	13,02 %
8	REVESTIMENTOS E ACABAMENTOS	29.074,89	4,80 %
9	PAVIMENTAÇÃO	43.408,90	7,16 %
10	ESQUADRIAS	48.497,45	8,00 %
11	INSTALAÇÕES ELÉTRICAS	32.845,67	5,42 %
12	INSTALAÇÕES HIDROSSANITÁRIAS	5.122,29	0,85 %
13	LOUÇAS / METAIS / APARELHOS	7.324,95	1,21 %
14	PINTURA	37.936,28	6,26 %
15	DIVERSOS	8.745,96	1,44 %
16	EXECUÇÃO DE MURO	236.438,95	39,01 %
17	LIMPEZA DA OBRA	2.110,07	0,35 %
		Total sem BDI	484.921,80
		Total do BDI	121.183,58
		Total Geral	606.105,38

ELINE
 GASPARD DE
 SENA:60719
 572304

Assinado de forma
 digital por ELINE
 GASPARD DE
 SENA:60719572304
 Dados: 2022.11.08
 09:17:05 -03'00'



OBRA - REFORMA E AMPLIAÇÃO DA ESCOLA ENSINO FUNDAMENTAL ZÉ DO BREJO

Memória de Cálculo

Item	Descrição	Und	Quant.	Memória de Cálculo
1 SERVIÇOS PRELIMINARES				
1.1	PLACA DE OBRA EM CHAPA DE ACO GALVANIZADO	m ²	6,0	= =3,00 x 2,00
1.2	LIMPEZA MANUAL DE VEGETAÇÃO EM TERRENO COM ENXADA. AF_05/2018	m ²	200,5	= =200,50 M ²
1.3	ENGENHEIRO CIVIL DE OBRA PLENO COM ENCARGOS COMPLEMENTARES	H	40,0	= = 8,00h x 5,00 dias
2 DEMOLIÇÃO E RETIRADA				
2.1	REMOÇÃO DE PORTAS, DE FORMA MANUAL, SEM REAPROVEITAMENTO. AF_12/2017	m ²	7,56	= = 3,00 x 0,80 x 2,10 + 2,00 x 0,60 x 2,10
2.2	REMOÇÃO DE JANELAS, DE FORMA MANUAL, SEM REAPROVEITAMENTO. AF_12/2017	m ²	6,6	= = 4,00 X 1,50 X 1,10
2.3	DEMOLIÇÃO DE PISO CERÂMICO OU LADRILHO	m ²	157,9	= =157,90
2.4	DEMOLIÇÃO DE ALVENARIA DE BLOCO FURADO, DE FORMA MANUAL, SEM REAPROVEITAMENTO. AF_12/2017	m ³	0,5	= =0,50 - PARA ACABAMENTOS
2.5	DEMOLIÇÃO DE REVESTIMENTO CERÂMICO, DE FORMA MANUAL, SEM REAPROVEITAMENTO. AF_12/2017	m ²	11,25	= = 3,75 x 1,50 x 2,00
2.6	REMOÇÃO DE LOUÇAS, DE FORMA MANUAL, SEM REAPROVEITAMENTO. AF_12/2017	UN	5,0	= = Lavatórios, Pia, torneiras
2.7	REMOÇÃO DE METAIS SANITÁRIOS, DE FORMA MANUAL, SEM REAPROVEITAMENTO. AF_12/2017	UN	2,0	= = 02 vasos
2.8	REMOÇÃO DE CABOS ELÉTRICOS, DE FORMA MANUAL, SEM REAPROVEITAMENTO. AF_12/2017	M	200,5	= = 200,50 m de cabos de cobre
2.9	REMOÇÃO DE INTERRUPTORES/TOMADAS ELÉTRICAS, DE FORMA MANUAL, SEM REAPROVEITAMENTO. AF_12/2017	UN	16,0	= = 16,00 unidades
2.10	REMOÇÃO DE LUMINÁRIAS, DE FORMA MANUAL, SEM REAPROVEITAMENTO. AF_12/2017	UN	13,0	= = 13,00 unidades
3 MOVIMENTAÇÕES DE TERRAS				
3.1	ATERRO MANUAL DE VALAS COM SOLO ARGILO-ARENOSO E COMPACTAÇÃO MECANIZADA. AF_05/2016	m ³	208,09	= = 157,65 x 1,20 x 1,10 (empolamento)
3.2	ESCAVAÇÃO MANUAL PARA BLOCO DE COROAMENTO OU SAPATA (INCLUINDO ESCAVAÇÃO PARA COLOCAÇÃO DE FÓRMAS). AF_06/2017	m ³	0,76	= =12,00 x 0,40 x 0,40 x 0,40
3.3	ESCAVAÇÃO MANUAL DE VALA PARA VIGA BALDRAME (INCLUINDO ESCAVAÇÃO PARA COLOCAÇÃO DE FÓRMAS). AF_06/2017	m ³	2,93	= = (8,00 X 5,00 + 19,60 + 5,60 + 3,93) = 69,13 LINEAR x 0,20 x 0,15
4 FUNDAÇÃO				
4.1	FABRICAÇÃO, MONTAGEM E DESMONTAGEM DE FÔRMA PARA VIGA BALDRAME, EM CHAPA DE MADEIRA COMPENSADA RESINADA, E=17 MM, 4 UTILIZAÇÕES. AF_06/2017	m ²	27,65	= = 69,13 linear x 0,20 x 2,00 lados
4.2	LASTRO DE CONCRETO MAGRO, APLICADO EM BLOCOS DE COROAMENTO OU SAPATAS, ESPESSURA DE 3 CM. AF_08/2017	m ²	1,92	= = 12,00 x 0,40 x 0,40
4.3	ARMAÇÃO DE BLOCO, VIGA BALDRAME OU SAPATA UTILIZANDO AÇO CA-50 DE 10 MM - MONTAGEM. AF_06/2017	KG	103,69	= = 69,13 x 1,50 kg/m
4.4	CORTE E DOBRA DE AÇO CA-60, DIÂMETRO DE 5,0 MM. AF_06/2022	KG	10,26	= = 3,0 vergalhões x 12,00 x 0,285 kg/m
4.5	CONCRETO FCK = 25MPA, TRAÇO 1:2,3:2,7 (EM MASSA SECA DE CIMENTO/ AREIA MÉDIA/ BRITA 1) - PREPARO MECÂNICO COM BETONEIRA 400 L. AF_05/2021	m ³	2,84	= = baldrame: 69,13 x 0,20 x 0,15 + Blocos: (0,40 x 0,40 x 0,40) x 12,00
4.6	LANÇAMENTO COM USO DE BALDES, ADENSAMENTO E ACABAMENTO DE CONCRETO EM ESTRUTURAS. AF_02/2022	m ³	2,84	= = baldrame: 69,13 x 0,20 x 0,15 + Blocos: (0,40 x 0,40 x 0,40) x 12,00

4.7	IMPERMEABILIZAÇÃO DE ALICERCE E VIGA BALDRAME COM 2 DEMÃOS DE TINTA ASFÁLTICA TIPO NEUTROL DA VEDACIT OU SIMILAR, EXCETO ARGAMASSA IMPERMEABILIZAÇÃO	m²	38,01	== 69,125 x 0,15 + 27,65
5 PILARES E VIGAS				
5.1	MONTAGEM E DESMONTAGEM DE FÔRMA DE PILARES RETANGULARES E ESTRUTURAS SIMILARES, PÉ-DIREITO SIMPLES, EM CHAPA DE MADEIRA COMPENSADA RESINADA, 4 UTILIZAÇÕES. AF_09/2020	m²	7,92	== 12,00 PILARES X 0,20 larg. X 3,00 m de pé direito x 2,00 FACES + 69,13 vigas x 0,25 / 4,00 utilizações
5.2	ARMAÇÃO DE PILAR OU VIGA DE ESTRUTURA CONVENCIONAL DE CONCRETO ARMADO UTILIZANDO AÇO CA-50 DE 10,0 MM - MONTAGEM. AF_06/2022	KG	157,69	== vigas: 69,13 x 1,50kg/m + pilares: 12,00 x 3,00 x 1,50kg/m
5.3	CONCRETO FCK = 25MPA, TRAÇO 1,2,3,2,7 (EM MASSA SECA DE CIMENTO/ AREIA MÉDIA/ BRITA 1) - PREPARO MECÂNICO COM BETONEIRA 400 L. AF_05/2021	m³	3,15	== vigas = 69,13 x 0,15 x 0,20 pilares = 12,00 x 0,15 x 0,20 x 3,00
5.4	LANÇAMENTO COM USO DE BALDES, ADENSAMENTO E ACABAMENTO DE CONCRETO EM ESTRUTURAS. AF_02/2022	m³	3,15	== vigas = 69,13 x 0,15 x 0,20 pilares = 12,00 x 0,15 x 0,20 x 3,00
6 ALVENARIA/DIVISÓRIAS				
6.1	ALVENARIA DE VEDAÇÃO DE BLOCOS CERÂMICOS FURADOS NA HORIZONTAL DE 9X19X19 CM (ESPESSURA 9 CM) E ARGAMASSA DE ASSENTAMENTO COM PREPARO MANUAL. AF_12/2021	m²	227,09	== 69,13 x 3,00 + (4,00 x 6,80 - 3,00 x 2,50)
7 COBERTURA				
7.1	TRAMA DE MADEIRA COMPOSTA POR RIPAS, CAIBROS E TERÇAS PARA TELHADOS DE MAIS QUE 2 ÁGUAS PARA TELHA CERÂMICA CAPA-CANAL, INCLUSO TRANSPORTE VERTICAL. AF_07/2019	m²	159,74	== 289,77 - área de ampliação
7.2	TELHAMENTO COM TELHA CERÂMICA CAPA-CANAL, TIPO COLONIAL, COM ATÉ 2 ÁGUAS, INCLUSO TRANSPORTE VERTICAL. AF_07/2019	m²	159,74	== 289,77 - área de ampliação
7.3	RUFO EM FIBROCIMENTO PARA TELHA ONDULADA E = 6 MM, ABA DE 26 CM, INCLUSO TRANSPORTE VERTICAL, EXCETO CONTRARRUFO. AF_07/2019	M	6,8	== 6,80 - fachada frontal
7.4	REVISÃO EM COBERTURA COM TELHA CERAMICA TIPO CANAL COMUM, ITABAIANA OU SIMILAR, COM REPOSIÇÃO DE 20% DO MATERIAL	m²	162,68	== 264,15 - área coberta existente
7.5	PINTURA IMUNIZANTE PARA MADEIRA, 2 DEMÃOS. AF_01/2021	m²	322,42	== 623,23 - toda a cobertura
7.6	FORRO DE PVC, EM RÉGUAS DE 10 OU 20 CM, APLICADO, INCLUSIVE ESTRUTURA PARA FIXAÇÃO (PERFIS EM PVC) MARCA ARAFORROS OU SIMILAR, INSTALADO - REV 06_10/2021	m²	221,64	== Valor obtido em Projeto
7.7	EMBOÇAMENTO COM ARGAMASSA TRAÇO 1:2:9 (CIMENTO, CAL E AREIA). AF_07/2019	M	65,2	== para cumeeira, calça e beira - bica
7.8	CALHA CHAPA ACO ZINCADO #22 - CORTE 1200MM	M	20,6	== ENCONTRO DAS ÁGUAS
8 REVESTIMENTOS E ACABAMENTOS				
8.1	CHAPISCO APLICADO EM ALVENARIAS E ESTRUTURAS DE CONCRETO INTERNAS, COM COLHER DE PEDREIRO, ARGAMASSA TRAÇO 1:3 COM PREPARO MANUAL. AF_06/2014	m²	454,18	== 227,09 x 2,00 faces
8.2	REBOCO OU EMBOÇO EXTERNO, DE PAREDE, COM ARGAMASSA TRAÇO T5 - 1:2:8 (CIMENTO / CAL / AREIA), ESPESSURA 2,5 CM	m²	454,18	== 227,09 x 2,00 faces
8.3	REVESTIMENTO CERÂMICO PARA PAREDES INTERNAS COM PLACAS TIPO ESMALTADA EXTRA DE DIMENSÕES 33X45 CM APLICADAS EM AMBIENTES DE ÁREA MAIOR QUE 5 M² A MEIA ALTURA DAS PAREDES. AF_06/2014	m²	73,08	== Consta em Projeto
9 PAVIMENTAÇÃO				
9.1	EXECUÇÃO DE PASSEIO (CALÇADA) OU PISO DE CONCRETO COM CONCRETO MOLDADO IN LOCO, FEITO EM OBRA, ACABAMENTO CONVENCIONAL, ESPESSURA 6 CM, ARMADO. AF_07/2016	m²	48,06	== perimetro 80,10 x 0,60
9.2	(COMPOSIÇÃO REPRESENTATIVA) DO SERVIÇO DE CONTRAPISO EM ARGAMASSA TRAÇO 1:4 (CIM E AREIA), EM BETONEIRA 400 L, ESPESSURA 3 CM ÁREAS SECAS E 3 CM ÁREAS MOLHADAS, PARA EDIFICAÇÃO HABITACIONAL UNIFAMILIAR (CASA) E EDIFICAÇÃO PÚBLICA PADRÃO. AF_11/2014	m²	316,96	== Consta Em Quadro de Área do Projeto
9.3	REVESTIMENTO CERÂMICO PARA PISO COM PLACAS TIPO ESMALTADA EXTRA DE DIMENSÕES 45X45 CM APLICADA EM AMBIENTES DE ÁREA MAIOR QUE 10 M2. AF_06/2014	m²	316,96	== Consta Em Quadro de Área do Projeto
9.4	RÓDAPÉ CERÂMICO DE 7CM DE ALTURA COM PLACAS TIPO ESMALTADA EXTRA DE DIMENSÕES 35X35CM. AF_06/2014	M	75,35	== 75,35 metros linear
10 ESQUADRIAS				
10.1 PORTAS				
10.1.1	KIT DE PORTA DE MADEIRA FRISADA, SEMI-OCA (LEVE OU MÉDIA), PADRÃO MÉDIO, 80X210CM, ESPESSURA DE 3,5CM, ITENS INCLUSOS: DOBRADIÇAS, MONTAGEM E INSTALAÇÃO DE BATENTE, FECHADURA COM EXECUÇÃO DO FURO - FORNECIMENTO E INSTALAÇÃO. AF_12/2019	UN	9,0	== Consta em quadro de esquadrias no projeto
10.1.2	PORTA DE ALUMÍNIO DE ABRIR COM LAMBRI, COM GUARNIÇÃO, FIXAÇÃO COM PARAFUSOS - FORNECIMENTO E INSTALAÇÃO. AF_12/2019	m²	5,04	== 4,00 x 0,60 x 2,10

10.1.3	AF_12/2019	PORTA DE FERRO, DE ABRIR, TIPO GRADE COM CHAPA, COM GUARNIÇÕES.	m²	15,27	== 2,10 x 1,20 + 2,50 x 2,10 + 1,00 x 3,00 x 2,50
10.2 JANELAS					
10.2.1	AF_12/2019	JANELA DE ALUMÍNIO DE CORRER COM 4 FOLHAS PARA VIDROS, COM VIDROS, BATENTE, ACABAMENTO COM ACETATO OU BRILHANTE E FERRAGENS. EXCLUSIVE ALIZAR E CONTRAMARCO. FORNECIMENTO E INSTALAÇÃO.	m²	17,6	== 2,00 x 1,10 x 8,00
10.2.2		PORTA EM AÇO, EM CHAPA GALVANIZADA Nº24, RAIADA, DE ENROLAR	m²	2,2	== 2,00 x 1,10
10.2.3		JANELA ALUMINIO NATURAL BASCULANTE COM VIDRO	m²	0,64	== 0,80 x 0,40 x 2,00
10.2.4	AF_04/2019	GRADIL EM FERRO FIXADO EM VÃOS DE JANELAS, FORMADO POR BARRAS CHATAS DE 25X4,8 MM.	m²	15,94	== 10,63 x 1,50
10.2.5	AF_12/2019	JANELA DE ALUMÍNIO DE CORRER COM 2 FOLHAS PARA VIDROS, COM VIDROS, BATENTE, ACABAMENTO COM ACETATO OU BRILHANTE E FERRAGENS. EXCLUSIVE ALIZAR E CONTRAMARCO. FORNECIMENTO E INSTALAÇÃO.	m²	1,32	== 1,20 x 1,10
11 INSTALAÇÕES ELÉTRICAS					
11.1		CABO DE COBRE FLEXÍVEL ISOLADO, 2,5 MM², ANTI-CHAMA 450/750 V, PARA CIRCUITOS TERMINAIS - FORNECIMENTO E INSTALAÇÃO. AF_12/2015	M	1.740,2	== 1.740,20m para manutenção e novas instalações
11.2		CABO DE COBRE FLEXÍVEL ISOLADO, 4 MM², ANTI-CHAMA 0,6/1,0 KV, PARA CIRCUITOS TERMINAIS - FORNECIMENTO E INSTALAÇÃO. AF_12/2015	M	375,45	== 375,45m para manutenção e novas instalações
11.3		CABO DE COBRE FLEXÍVEL ISOLADO, 6 MM², ANTI-CHAMA 0,6/1,0 KV, PARA CIRCUITOS TERMINAIS - FORNECIMENTO E INSTALAÇÃO. AF_12/2015	M	100,2	== 100,2m para manutenção e novas instalações
11.4	AF_12/2015	ELETRODUTO FLEXÍVEL CORRUGADO, PVC, DN 25 MM (3/4"), PARA CIRCUITOS TERMINAIS, INSTALADO EM PAREDE - FORNECIMENTO E INSTALAÇÃO.	M	425,32	== 425,32m para manutenção e novas instalações
11.5	AF_12/2015	ELETRODUTO FLEXÍVEL CORRUGADO, PVC, DN 32 MM (1"), PARA CIRCUITOS TERMINAIS, INSTALADO EM FORRO - FORNECIMENTO E INSTALAÇÃO.	M	175,18	== 175,18m para manutenção e novas instalações
11.6	AF_12/2015	ELETRODUTO RÍGIDO ROSCÁVEL, PVC, DN 25 MM (3/4"), PARA CIRCUITOS TERMINAIS, INSTALADO EM PAREDE - FORNECIMENTO E INSTALAÇÃO.	M	16,0	== 16,00m para manutenção e novas instalações
11.7	AF_10/2020	DISJUNTOR MONOPOLAR TIPO DIN, CORRENTE NOMINAL DE 20A - FORNECIMENTO E INSTALAÇÃO.	UN	4,0	== 04 und para manutenção e novas instalações
11.8	AF_10/2020	DISJUNTOR TRIPOLAR TIPO DIN, CORRENTE NOMINAL DE 40A - FORNECIMENTO E INSTALAÇÃO.	UN	1,0	== 01 und para manutenção e novas instalações
11.9	AF_10/2020	DISJUNTOR MONOPOLAR TIPO DIN, CORRENTE NOMINAL DE 10A - FORNECIMENTO E INSTALAÇÃO.	UN	2,0	== 02 und para manutenção e novas instalações
11.10	AF_12/2015	INTERRUPTOR SIMPLES (1 MÓDULO), 10A/250V, INCLUINDO SUPORTE E PLACA - FORNECIMENTO E INSTALAÇÃO.	UN	5,0	== 05 und para manutenção e novas instalações
11.11	AF_12/2015	INTERRUPTOR SIMPLES (2 MÓDULOS), 10A/250V, INCLUINDO SUPORTE E PLACA - FORNECIMENTO E INSTALAÇÃO.	UN	8,0	== 08 und para manutenção e novas instalações
11.12		LUMINÁRIA FLUORESCENTE COMPLETA (1 X 32)W	UN	20,0	== 25 und para manutenção e novas instalações
11.13	AF_02/2020	LUMINÁRIA TIPO PLAFON EM PLÁSTICO, DE SOBREPOR, COM 1 LÂMPADA FLUORESCENTE DE 15 W, SEM REATOR - FORNECIMENTO E INSTALAÇÃO.	UN	5,0	== 05 und para manutenção e novas instalações
11.14	AF_10/2020	QUADRO DE DISTRIBUIÇÃO DE ENERGIA EM CHAPA DE AÇO GALVANIZADO, DE EMBUTIR, COM BARRAMENTO TRIFÁSICO, PARA 18 DISJUNTORES DIN 100A - FORNECIMENTO E INSTALAÇÃO.	UN	1,0	== 01 und para manutenção e novas instalações
11.15	AF_10/2020	DISJUNTOR MONOPOLAR TIPO DIN, CORRENTE NOMINAL DE 16A - FORNECIMENTO E INSTALAÇÃO.	UN	2,0	== 02 und para manutenção e novas instalações
11.16	AF_01/2016	PONTO DE ILUMINAÇÃO E TOMADA, RESIDENCIAL, INCLUINDO INTERRUPTOR SIMPLES E TOMADA 10A/250V, CAIXA ELÉTRICA, ELETRODUTO, CABO, RASGO, QUEBRA E CHUMBAMENTO (EXCLUINDO LUMINÁRIA E LÂMPADA).	UN	22,0	== 22 und para manutenção e novas instalações
11.17	AF_01/2016	PONTO DE TOMADA RESIDENCIAL INCLUINDO TOMADA 10A/250V, CAIXA ELÉTRICA, ELETRODUTO, CABO, RASGO, QUEBRA E CHUMBAMENTO.	UN	5,0	== 5,0 und para manutenção e novas instalações
11.18	AF_01/2016	PONTO DE TOMADA RESIDENCIAL INCLUINDO TOMADA (2 MÓDULOS) 10A/250V, CAIXA ELÉTRICA, ELETRODUTO, CABO, RASGO, QUEBRA E CHUMBAMENTO.	UN	4,0	== 04 und para manutenção e novas instalações
11.19		PONTO DE TOMADA 3P PARA AR CONDICIONADO ATÉ 3000 VA, COM ELETRODUTO DE PVC FLEXÍVEL SANFONADO EMBUTIDO Ø 3/4", INCLUINDO CONJUNTO ASTOP/30A-220V, INCLUSIVE ATERRAMENTO	pt	9,0	== 09 und para manutenção e novas instalações
12 INSTALAÇÕES HIDROSSANITÁRIAS					
12.1	AF_12/2014	TUBO PVC, SERIE NORMAL, ESGOTO PREDIAL, DN 40 MM, FORNECIDO E INSTALADO EM RAMAL DE DESCARGA OU RAMAL DE ESGOTO SANITÁRIO.	M	22,2	== 22,20 m para manutenção e novas instalações

12.2	TUBO PVC, SERIE NORMAL, ESGOTO PREDIAL, DN 100 MM, FORNECIDO E INSTALADO EM SUBCOLETOR AÉREO DE ESGOTO SANITÁRIO. AF_12/2014	M	18,5	= =18,50 m para manutenção e novas instalações
12.3	JOELHO 45 GRAUS, PVC, SERIE NORMAL, ESGOTO PREDIAL, DN 40 MM, JUNTA SOLDÁVEL, FORNECIDO E INSTALADO EM RAMAL DE DESCARGA OU RAMAL DE ESGOTO SANITÁRIO. AF_12/2014	UN	1,0	= =01 unidade para novas instalações
12.4	JOELHO 90 GRAUS, PVC, SERIE NORMAL, ESGOTO PREDIAL, DN 100 MM, JUNTA ELÁSTICA, FORNECIDO E INSTALADO EM PRUMADA DE ESGOTO SANITÁRIO OU VENTILAÇÃO. AF_12/2014	UN	1,0	= =01 unidade para novas instalações
12.5	JUNÇÃO SIMPLES, PVC, SERIE NORMAL, ESGOTO PREDIAL, DN 40 MM, JUNTA SOLDÁVEL, FORNECIDO E INSTALADO EM RAMAL DE DESCARGA OU RAMAL DE ESGOTO SANITÁRIO. AF_12/2014	UN	2,0	= =02 unidades para novas instalações
12.6	JUNÇÃO SIMPLES, PVC, SERIE NORMAL, ESGOTO PREDIAL, DN 100 X 100 MM, JUNTA ELÁSTICA, FORNECIDO E INSTALADO EM PRUMADA DE ESGOTO SANITÁRIO OU VENTILAÇÃO. AF_12/2014	UN	2,0	= =02 unidades para novas instalações
12.7	RALO SIFONADO, PVC, DN 100 X 40 MM, JUNTA SOLDÁVEL, FORNECIDO E INSTALADO EM RAMAL DE DESCARGA OU EM RAMAL DE ESGOTO SANITÁRIO. AF_12/2014	UN	4,0	= =04 unidades para novas instalações
12.8	TE, PVC, SOLDÁVEL, DN 20MM, INSTALADO EM RAMAL DE DISTRIBUIÇÃO DE ÁGUA - FORNECIMENTO E INSTALAÇÃO. AF_12/2014	UN	4,0	= =04 unidades para novas instalações
12.9	TE, PVC, SOLDÁVEL, DN 25MM, INSTALADO EM PRUMADA DE ÁGUA - FORNECIMENTO E INSTALAÇÃO. AF_12/2014	UN	4,0	= =04 unidades para novas instalações
12.10	REGISTRO DE GAVETA BRUTO, LATÃO, ROSCÁVEL, 2" - FORNECIMENTO E INSTALAÇÃO. AF_08/2021	UN	1,0	= =01 unidade para novas instalações
12.11	(COMPOSIÇÃO REPRESENTATIVA) DO SERVIÇO DE INSTALAÇÃO DE TUBOS DE PVC, SOLDÁVEL, ÁGUA FRIA, DN 20 MM (INSTALADO EM RAMAL, SUB-RAMAL OU RAMAL DE DISTRIBUIÇÃO), INCLUSIVE CONEXÕES, CORTES E FIXAÇÕES, PARA PRÉDIOS. AF_10/2015	M	12,5	= =12,50 m para manutenção e novas instalações
12.12	(COMPOSIÇÃO REPRESENTATIVA) DO SERVIÇO DE INSTALAÇÃO DE TUBOS DE PVC, SOLDÁVEL, ÁGUA FRIA, DN 25 MM (INSTALADO EM RAMAL, SUB-RAMAL, RAMAL DE DISTRIBUIÇÃO OU PRUMADA), INCLUSIVE CONEXÕES, CORTES E FIXAÇÕES, PARA PRÉDIOS. AF_10/2015	M	12,5	= =12,50 m para manutenção e novas instalações
12.13	(COMPOSIÇÃO REPRESENTATIVA) DO SERVIÇO DE INSTALAÇÃO TUBOS DE PVC, SOLDÁVEL, ÁGUA FRIA, DN 32 MM (INSTALADO EM RAMAL, SUB-RAMAL, RAMAL DE DISTRIBUIÇÃO OU PRUMADA), INCLUSIVE CONEXÕES, CORTES E FIXAÇÕES, PARA PRÉDIOS. AF_10/2015	M	10,2	= =10,20 m para manutenção e novas instalações
12.14	CAIXA DE INSPEÇÃO 0.60 X 0.60 X 0.60M	un	1,0	= = para recebimento de esgoto e distribuição para fossa
12.15	CAIXA D'ÁGUA EM POLIETILENO, 1000 LITROS (INCLUSOS TUBOS, CONEXÕES E TORNEIRA DE BÓIA) - FORNECIMENTO E INSTALAÇÃO. AF_06/2021	UN	1,0	= =01 unidade
13 LOUÇAS / METAIS / APARELHOS				
13.1	VASO SANITÁRIO SIFONADO COM CAIXA ACOPLADA LOUÇA BRANCA - PADRÃO MÉDIO, INCLUSO ENGATE FLEXÍVEL EM METAL CROMADO, 1/2 X 40CM - FORNECIMENTO E INSTALAÇÃO. AF_01/2020	UN	5,0	= =05 unidades para novas instalações
13.2	MICTÓRIO SIFONADO LOUÇA BRANCA -PADRÃO MÉDIO -FORNECIMENTO E INSTALAÇÃO. AF_01/2020	UN	2,0	= =02 unidades para novas instalações
13.3	LAVATÓRIO LOUÇA BRANCA SUSPENSO, 29,5 X 39CM OU EQUIVALENTE, PADRÃO POPULAR - FORNECIMENTO E INSTALAÇÃO. AF_01/2020	UN	4,0	= =04 unidades para novas instalações
13.4	TORNEIRA CROMADA DE MESA, 1/2"OU 3/4", PARA LAVATÓRIO, PADRÃO POPULAR - FORNECIMENTO E INSTALAÇÃO. AF_01/2020	UN	4,0	= =04 unidades para novas instalações
13.5	PAPELEIRA DE PAREDE EM METAL CROMADO SEM TAMPA, INCLUSO FIXAÇÃO. AF_01/2020	UN	5,0	= =05 unidades para novas instalações
13.6	BANCADA EM GRANITO CINZA ANDORINHA, E=2CM	m²	1,45	= = bancada para pia: 0,50m x 2,00m balcão para janela da cantina: 0,45m²
13.7	CUBA DE EMBUTIR DE AÇO INOXIDÁVEL MÉDIA, INCLUSO VÁLVULA TIPO AMERICANA EM METAL CROMADO E SIFÃO FLEXÍVEL EM PVC - FORNECIMENTO E INSTALAÇÃO. AF_01/2020	UN	1,0	= = 01 cuba para pia de cozinha
14 PINTURA				
14.1	EMASSAMENTO DE SUPERFÍCIE, COM APLICAÇÃO DE 02 DEMÃOS DE MASSA ACRÍLICA, LIXAMENTO E RETOQUES - REV 01	m²	978,26	= = Consta em quadro de dados do projeto
14.2	APLICAÇÃO MANUAL DE PINTURA COM TINTA LÁTEX PVA EM PAREDES, DUAS DEMÃOS. AF_06/2014	m²	609,18	= = Consta em quadro de dados do projeto
14.3	APLICAÇÃO MANUAL DE PINTURA COM TINTA LÁTEX ACRÍLICA EM PAREDES, DUAS DEMÃOS. AF_06/2014	m²	369,08	= = Consta em quadro de dados do projeto
14.4	PINTURA COM TINTA ACRÍLICA DE ACABAMENTO APLICADA A ROLO OU PINCEL SOBRE SUPERFÍCIES METÁLICAS (EXCETO PERFIL) EXECUTADO EM OBRA (02 DEMÃOS). AF_01/2020	m²	31,21	= = 15,94 + 15,27

14.5	PINTURA TINTA DE ACABAMENTO (PIGMENTADA) ESMALTE SINTÉTICO ACETINADO EM MADEIRA, 2 DEMÃOS. AF_01/2021	m ²	30,24	== 9,00 x 0,80 x 2,10 x 2,00 faces
15 DIVERSOS				
15.1	QUADRO ESCOLAR EM FÓRMICA BRANCA COM MOLDURA	m ²	13,2	== 04 x 1,10 x 3,00
15.2	QUADRO ESCOLAR PARA MURAL EM FELTRO VERDE	m ²	4,4	== 04 x 1,10 x 1,00
16 EXECUÇÃO DE MURO				
16.1	MURO EM ALVENARIA BLOCO CERÂMICO, E= 0,09M, C/ ALV DE PEDRA 0,35 X 0,60M, PILARES (9X20CM) A CADA 3,0M, CINTAS INFERIOR E SUPERIOR (9X15CM) EM CONCRETO ARMADO FCK=15,0 MPA, C/ CHAPISCO, REBOCO E PINTURA HIDRACOR OU SIMILAR.	m ²	645,62	== 258,25 x 2,50
17 LIMPEZA DA OBRA				
17.1	LIMPEZA DE FOSSA ATÉ 5M3	un	1,0	== para manutenção
17.2	LIMPEZA GERAL	m ²	586,87	== Consta em quadro de dados do projeto = área construída

ELINE
GASPAR DE
SENA:6071
9572304

Assinado de
 forma digital por
 ELINE GASPAR DE
 SENA:6071957230
 4
 Dados: 2022.11.08
 09:17:20 -03'00'



Bancos
SINAPI - 09/2022 -
Maranhão
SBC - 10/2022 - Maranhão
ORSE - 08/2022 - Sergipe
SEINFRA - 027 - Ceará

B.D.I.
25,0%

Encargos Sociais
Não Desonerado:
Horista: 112,90%
Mensalista: 70,87%

SEMED - CNEF
FOLHA 574
RUBRICA

OBRA - REFORMA E AMPLIAÇÃO DA ESCOLA ENSINO FUNDAMENTAL ZÉ DO BREJO

Orçamento Sintético									
Item	Código	Banco	Descrição	Und	Quant.	Valor Unit	Valor Unit com BDI	Total	Peso (%)
1			SERVIÇOS PRELIMINARES					10.436,62	1,72 %
1.1	74209/001	SINAPI	PLACA DE OBRA EM CHAPA DE ACO GALVANIZADO	m²	6	537,39	671,73	4.030,38	0,66 %
1.2	98524	SINAPI	LIMPEZA MANUAL DE VEGETAÇÃO EM TERRENO COM ENXADA.AF_05/2018	m²	200,5	2,31	2,88	577,44	0,10 %
1.3	90778	SINAPI	ENGENHEIRO CIVIL DE OBRA PLENO COM ENCARGOS COMPLEMENTARES	H	40	116,58	145,72	5.828,80	0,96 %
2			DEMOLIÇÃO E RETIRADA					3.353,33	0,55 %
2.1	97644	SINAPI	REMOÇÃO DE PORTAS, DE FORMA MANUAL, SEM REAPROVEITAMENTO. AF_12/2017	m²	7,56	7,00	8,75	66,15	0,01 %
2.2	97645	SINAPI	REMOÇÃO DE JANELAS, DE FORMA MANUAL, SEM REAPROVEITAMENTO. AF_12/2017	m²	6,6	25,33	31,66	208,95	0,03 %
2.3	18	ORSE	DEMOLIÇÃO DE PISO CERÂMICO OU LADRILHO	m²	157,9	13,11	16,38	2.586,40	0,43 %
2.4	97622	SINAPI	DEMOLIÇÃO DE ALVENARIA DE BLOCO FURADO, DE FORMA MANUAL, SEM REAPROVEITAMENTO. AF_12/2017	m³	0,5	42,62	53,27	26,63	0,00 %
2.5	97633	SINAPI	DEMOLIÇÃO DE REVESTIMENTO CERÂMICO, DE FORMA MANUAL, SEM REAPROVEITAMENTO. AF_12/2017	m²	11,25	17,12	21,40	240,75	0,04 %
2.6	97663	SINAPI	REMOÇÃO DE LOUÇAS, DE FORMA MANUAL, SEM REAPROVEITAMENTO. AF_12/2017	UN	5	9,23	11,53	57,65	0,01 %
2.7	97666	SINAPI	REMOÇÃO DE METAIS SANITÁRIOS, DE FORMA MANUAL, SEM REAPROVEITAMENTO. AF_12/2017	UN	2	6,74	8,42	16,84	0,00 %

2.8	97661	SINAPI	REMOÇÃO DE CABOS ELÉTRICOS, DE FORMA MANUAL, SEM REAPROVEITAMENTO. AF_12/2017	M	200,5	0,50	0,62	124,31	0,02 %
2.9	97660	SINAPI	REMOÇÃO DE INTERRUPTORES/TOMADAS ELÉTRICAS, DE FORMA MANUAL, SEM REAPROVEITAMENTO. AF_12/2017	UN	16	0,50	0,62	9,92	0,00 %
2.10	97665	SINAPI	REMOÇÃO DE LUMINÁRIAS, DE FORMA MANUAL, SEM REAPROVEITAMENTO. AF_12/2017	UN	13	0,97	1,21	15,73	0,00 %
3			MOVIMENTAÇÕES DE TERRAS					24.940,68	4,11 %
3.1	94319	SINAPI	ATERRO MANUAL DE VALAS COM SOLO ARGILLO-ARENOSO E COMPACTAÇÃO MECANIZADA. AF_05/2016	m³	208,09	94,23	117,78	24.508,84	4,04 %
3.2	96523	SINAPI	ESCAVAÇÃO MANUAL PARA BLOCO DE COROAMENTO OU SAPATA (INCLUINDO ESCAVAÇÃO PARA COLOCAÇÃO DE FÔRMAS). AF_06/2017	m³	0,76	75,04	93,80	71,28	0,01 %
3.3	96527	SINAPI	ESCAVAÇÃO MANUAL DE VALA PARA VIGA BALDRAME (INCLUINDO ESCAVAÇÃO PARA COLOCAÇÃO DE FÔRMAS). AF_06/2017	m³	2,93	98,45	123,06	360,56	0,06 %
4			FUNDAÇÃO					8.659,52	1,43 %
4.1	96542	SINAPI	FABRICAÇÃO, MONTAGEM E DESMONTAGEM DE FÔRMA PARA VIGA BALDRAME, EM CHAPA DE MADEIRA COMPENSADA RESINADA, E=17 MM, 4 UTILIZAÇÕES. AF_06/2017	m²	27,65	86,11	107,63	2.975,96	0,49 %
4.2	96617	SINAPI	LASTRO DE CONCRETO MAGRO, APLICADO EM BLOCOS DE COROAMENTO OU SAPATAS, ESPESSURA DE 3 CM. AF_08/2017	m²	1,92	16,76	20,95	40,22	0,01 %
4.3	96546	SINAPI	ARMAÇÃO DE BLOCO, VIGA BALDRAME OU SAPATA UTILIZANDO AÇO CA-50 DE 10 MM - MONTAGEM. AF_06/2017	KG	103,69	14,19	17,73	1.838,42	0,30 %
4.4	92800	SINAPI	CORTE E DOBRA DE AÇO CA-60, DIÂMETRO DE 5,0 MM. AF_06/2022	KG	10,26	11,49	14,36	147,33	0,02 %
4.5	94965	SINAPI	CONCRETO FCK = 25MPA, TRAÇO 1:2,3:2,7 (EM MASSA SECA DE CIMENTO/ AREIA MÉDIA/ BRITA 1) - PREPARO MECÂNICO COM BETONEIRA 400 L. AF_05/2021	m³	2,84	483,89	604,86	1.717,80	0,28 %
4.6	103670	SINAPI	LANÇAMENTO COM USO DE BALDES, ADENSAMENTO E ACABAMENTO DE CONCRETO EM ESTRUTURAS. AF_02/2022	m³	2,84	226,50	283,12	804,06	0,13 %
4.7	4953	ORSE	IMPERMEABILIZAÇÃO DE ALICERCE E VIGA BALDRAME COM 2 DEMÃOS DE TINTA ASFÁLTICA TIPO NEUTROL DA VEDACIT OU SIMILAR, EXCETO ARGAMASSA IMPERMEABILIZAÇÃO	m²	38,01	23,91	29,88	1.135,73	0,19 %
5			PILARES E VIGAS					6.076,52	1,00 %

SEMED - CNF
 FOLHA 55
 RUBRICA 2

5.1	92419	SINAPI	MONTAGEM E DESMONTAGEM DE FÔRMA DE PILARES RETANGULARES E ESTRUTURAS SIMILARES, PÉ-DIREITO SIMPLES, EM CHAPA DE MADEIRA COMPENSADA RESINADA, 4 UTILIZAÇÕES. AF_09/2020	m²	7,92	76,72	95,90	759,52	0,13 %
5.2	92762	SINAPI	ARMAÇÃO DE PILAR OU VIGA DE ESTRUTURA CONVENCIONAL DE CONCRETO ARMADO UTILIZANDO AÇO CA-50 DE 10,0 MM - MONTAGEM. AF_06/2022	KG	157,69	12,79	15,98	2.519,88	0,42 %
5.3	94965	SINAPI	CONCRETO FCK = 25MPA, TRAÇO 1:2,3:2,7 (EM MASSA SECA DE CIMENTO/ AREIA MÉDIA/ BRITA 1) - PREPARO MECÂNICO COM BETONEIRA 400 L. AF_05/2021	m³	3,15	483,89	604,86	1.905,30	0,31 %
5.4	103670	SINAPI	LANÇAMENTO COM USO DE BALDES, ADENSAMENTO E ACABAMENTO DE CONCRETO EM ESTRUTURAS. AF_02/2022	m³	3,15	226,50	283,12	891,82	0,15 %
6			ALVENARIA/DIVISÓRIAS					22.225,29	3,67 %
6.1	103329	SINAPI	ALVENARIA DE VEDAÇÃO DE BLOCOS CERÂMICOS FURADOS NA HORIZONTAL DE 9X19X19 CM (ESPESSURA 9 CM) E ARGAMASSA DE ASSENTAMENTO COM PREPARO MANUAL. AF_12/2021	m²	227,09	78,30	97,87	22.225,29	3,67 %
7			COBERTURA					78.908,01	13,02 %
7.1	92542	SINAPI	TRAMA DE MADEIRA COMPOSTA POR RIPAS, CAIBROS E TERÇAS PARA TELHADOS DE MAIS QUE 2 ÁGUAS PARA TELHA CERÂMICA CAPA-CANAL, INCLUSO TRANSPORTE VERTICAL. AF_07/2019	m²	159,74	101,85	127,31	20.336,49	3,36 %
7.2	94201	SINAPI	TELHAMENTO COM TELHA CERÂMICA CAPA-CANAL, TIPO COLONIAL, COM ATÉ 2 ÁGUAS, INCLUSO TRANSPORTE VERTICAL. AF_07/2019	m²	159,74	40,18	50,22	8.022,14	1,32 %
7.3	100435	SINAPI	RUFO EM FIBROCIMENTO PARA TELHA ONDULADA E = 6 MM, ABA DE 26 CM, INCLUSO TRANSPORTE VERTICAL, EXCETO CONTRARRUFO. AF_07/2019	M	6,8	74,09	92,61	629,74	0,10 %
7.4	276	ORSE	REVISÃO EM COBERTURA COM TELHA CERAMICA TIPO CANAL COMUM, ITABAIANA OU SIMILAR, COM REPOSIÇÃO DE 20% DO MATERIAL	m²	162,68	73,71	92,13	14.987,70	2,47 %
7.5	102234	SINAPI	PINTURA IMUNIZANTE PARA MADEIRA, 2 DEMÃOS. AF_01/2021	m²	322,42	20,74	25,92	8.357,12	1,38 %
7.6	4449	ORSE	FORRO DE PVC, EM RÉGUAS DE 10 OU 20 CM, APLICADO, INCLUSIVE ESTRUTURA PARA FIXAÇÃO (PERFIS EM PVC) MARCA ARAFORROS OU SIMILAR, INSTALADO - REV 06_10/2021	m²	221,64	70,00	87,50	19.393,50	3,20 %
7.7	94224	SINAPI	EMBOÇAMENTO COM ARGAMASSA TRAÇO 1:2:9 (CIMENTO, CAL E AREIA). AF_07/2019	M	65,2	20,55	25,68	1.674,33	0,28 %
7.8	100327	SBC	CALHA CHAPA ACO ZINCADO #22 - CORTE 1200MM	M	20,6	213,87	267,33	5.506,99	0,91 %

SEMED - CNF
 356
 FOLHA
 RUBRICA

8			REVESTIMENTOS E ACABAMENTOS					29.074,89	4,80 %
8.1	87878	SINAPI	CHAPISCO APLICADO EM ALVENARIAS E ESTRUTURAS DE CONCRETO INTERNAS, COM COLHER DE PEDREIRO. ARGAMASSA TRAÇO 1:3 COM PREPARO MANUAL. AF_06/2014	m²	454,18	4,21	5,26	2.388,98	0,39 %
8.2	3316	ORSE	REBOCO OU EMBOÇO EXTERNO, DE PAREDE, COM ARGAMASSA TRAÇO T5 - 1:2:8 (CIMENTO / CAL / AREIA), ESPESSURA 2,5 CM	m²	454,18	34,86	43,57	19.788,62	3,26 %
8.3	87275	SINAPI	REVESTIMENTO CERÂMICO PARA PAREDES INTERNAS COM PLACAS TIPO ESMALTADA EXTRA DE DIMENSÕES 33X45 CM APLICADAS EM AMBIENTES DE ÁREA MAIOR QUE 5 M² A MEIA ALTURA DAS PAREDES. AF_06/2014	m²	73,08	75,51	94,38	6.897,29	1,14 %
9			PAVIMENTAÇÃO					43.408,90	7,16 %
9.1	94992	SINAPI	EXECUÇÃO DE PASSEIO (CALÇADA) OU PISO DE CONCRETO COM CONCRETO MOLDADO IN LOCO, FEITO EM OBRA, ACABAMENTO CONVENCIONAL, ESPESSURA 6 CM, ARMADO. AF_07/2016	m²	48,06	81,26	101,57	4.881,45	0,81 %
9.2	94438	SINAPI	(COMPOSIÇÃO REPRESENTATIVA) DO SERVIÇO DE CONTRAPISO EM ARGAMASSA TRAÇO 1:4 (CIM E AREIA), EM BETONEIRA 400 L, ESPESSURA 3 CM ÁREAS SECAS E 3 CM ÁREAS MOLHADAS, PARA EDIFICAÇÃO HABITACIONAL UNIFAMILIAR (CASA) E EDIFICAÇÃO PÚBLICA PADRÃO. AF_11/2014	m²	316,96	39,65	49,56	15.708,53	2,59 %
9.3	87251	SINAPI	REVESTIMENTO CERÂMICO PARA PISO COM PLACAS TIPO ESMALTADA EXTRA DE DIMENSÕES 45X45 CM APLICADA EM AMBIENTES DE ÁREA MAIOR QUE 10 M2. AF_06/2014	m²	316,96	55,75	69,68	22.085,77	3,64 %
9.4	88648	SINAPI	RODAPÉ CERÂMICO DE 7CM DE ALTURA COM PLACAS TIPO ESMALTADA EXTRA DE DIMENSÕES 35X35CM. AF_06/2014	M	75,35	7,79	9,73	733,15	0,12 %
10			ESQUADRIAS					48.497,45	8,00 %
10.1			PORTAS					26.841,59	4,43 %
10.1.1	100689	SINAPI	KIT DE PORTA DE MADEIRA FRISADA, SEMI-OCA (LEVE OU MÉDIA), PADRÃO MÉDIO, 80X210CM, ESPESSURA DE 3,5CM, ITENS INCLUSOS: DOBRADIÇAS, MONTAGEM E INSTALAÇÃO DE BATENTE, FECHADURA COM EXECUÇÃO DO FURO - FORNECIMENTO E INSTALAÇÃO. AF_12/2019	UN	9	897,89	1.122,36	10.101,24	1,67 %
10.1.2	91338	SINAPI	PORTA DE ALUMÍNIO DE ABRIR COM LAMBRI, COM GUARNIÇÃO, FIXAÇÃO COM PARAFUSOS - FORNECIMENTO E INSTALAÇÃO. AF_12/2019	m²	5,04	987,73	1.234,66	6.222,68	1,03 %
10.1.3	100701	SINAPI	PORTA DE FERRO, DE ABRIR, TIPO GRADE COM CHAPA, COM GUARNIÇÕES. AF_12/2019	m²	15,27	551,03	688,78	10.517,67	1,74 %
10.2			JANELAS					21.655,86	3,57 %

SEMED - CNF
 FOLHA 057
 RUBRICA

10.2.1	94573	SINAPI	JANELA DE ALUMÍNIO DE CORRER COM 4 FOLHAS PARA VIDROS, COM VIDROS, BATENTE, ACABAMENTO COM ACETATO OU BRILHANTE E FERRAGENS. EXCLUSIVE ALIZAR E CONTRAMARCO. FORNECIMENTO E INSTALAÇÃO. AF_12/2019	m²	17,6	409,82	512,27	9.015,95	1,49 %
10.2.2	1857	ORSE	PORTA EM AÇO, EM CHAPA GALVANIZADA Nº24, RAIADA, DE ENROLAR	m²	2,2	205,47	256,83	565,02	0,09 %
10.2.3	112210	SBC	JANELA ALUMINIO NATURAL BASCULANTE COM VIDRO	m²	0,64	687,75	859,68	550,19	0,09 %
10.2.4	99861	SINAPI	GRADIL EM FERRO FIXADO EM VÃOS DE JANELAS, FORMADO POR BARRAS CHATAS DE 25X4,8 MM. AF_04/2019	m²	15,94	548,84	686,05	10.935,63	1,80 %
10.2.5	94570	SINAPI	JANELA DE ALUMÍNIO DE CORRER COM 2 FOLHAS PARA VIDROS, COM VIDROS, BATENTE, ACABAMENTO COM ACETATO OU BRILHANTE E FERRAGENS. EXCLUSIVE ALIZAR E CONTRAMARCO. FORNECIMENTO E INSTALAÇÃO. AF_12/2019	m²	1,32	357,02	446,27	589,07	0,10 %
11			INSTALAÇÕES ELÉTRICAS					32.845,67	5,42 %
11.1	91926	SINAPI	CABO DE COBRE FLEXÍVEL ISOLADO, 2,5 MM², ANTI-CHAMA 450/750 V, PARA CIRCUITOS TERMINAIS - FORNECIMENTO E INSTALAÇÃO. AF_12/2015	M	1740,2	3,78	4,72	8.213,74	1,36 %
11.2	91929	SINAPI	CABO DE COBRE FLEXÍVEL ISOLADO, 4 MM², ANTI-CHAMA 0,6/1,0 KV, PARA CIRCUITOS TERMINAIS - FORNECIMENTO E INSTALAÇÃO. AF_12/2015	M	375,45	6,30	7,87	2.954,79	0,49 %
11.3	91931	SINAPI	CABO DE COBRE FLEXÍVEL ISOLADO, 6 MM², ANTI-CHAMA 0,6/1,0 KV, PARA CIRCUITOS TERMINAIS - FORNECIMENTO E INSTALAÇÃO. AF_12/2015	M	100,2	8,90	11,12	1.114,22	0,18 %
11.4	91854	SINAPI	ELETRODUTO FLEXÍVEL CORRUGADO, PVC, DN 25 MM (3/4"), PARA CIRCUITOS TERMINAIS, INSTALADO EM PAREDE - FORNECIMENTO E INSTALAÇÃO. AF_12/2015	M	425,32	7,73	9,66	4.108,59	0,68 %
11.5	91836	SINAPI	ELETRODUTO FLEXÍVEL CORRUGADO, PVC, DN 32 MM (1"), PARA CIRCUITOS TERMINAIS, INSTALADO EM FORRO - FORNECIMENTO E INSTALAÇÃO. AF_12/2015	M	175,18	10,96	13,70	2.399,96	0,40 %
11.6	91871	SINAPI	ELETRODUTO RÍGIDO ROSCÁVEL, PVC, DN 25 MM (3/4"), PARA CIRCUITOS TERMINAIS, INSTALADO EM PAREDE - FORNECIMENTO E INSTALAÇÃO. AF_12/2015	M	16	10,74	13,42	214,72	0,04 %
11.7	93655	SINAPI	DISJUNTOR MONOPOLAR TIPO DIN, CORRENTE NOMINAL DE 20A - FORNECIMENTO E INSTALAÇÃO. AF_10/2020	UN	4	11,44	14,30	57,20	0,01 %
11.8	93672	SINAPI	DISJUNTOR TRIPOLAR TIPO DIN, CORRENTE NOMINAL DE 40A - FORNECIMENTO E INSTALAÇÃO. AF_10/2020	UN	1	73,85	92,31	92,31	0,02 %

SEMED - CNF
 FOLHA 357
 RUBRICA

11.9	93653	SINAPI	DISJUNTOR MONOPOLAR TIPO DIN, CORRENTE NOMINAL DE 10A - FORNECIMENTO E INSTALAÇÃO. AF_10/2020	UN	2	9,93	12,41	24,82	0,00 %
11.10	91953	SINAPI	INTERRUPTOR SIMPLES (1 MÓDULO), 10A/250V, INCLUINDO SUPORTE E PLACA - FORNECIMENTO E INSTALAÇÃO. AF_12/2015	UN	5	24,39	30,48	152,40	0,03 %
11.11	91959	SINAPI	INTERRUPTOR SIMPLES (2 MÓDULOS), 10A/250V, INCLUINDO SUPORTE E PLACA - FORNECIMENTO E INSTALAÇÃO. AF_12/2015	UN	8	38,70	48,37	386,96	0,06 %
11.12	C1637	SEINFRA	LUMINÁRIA FLUORESCENTE COMPLETA (1 X 32)W	UN	20	87,18	108,97	2.179,40	0,36 %
11.13	97589	SINAPI	LUMINÁRIA TIPO PLAFON EM PLÁSTICO, DE SOBREPOR, COM 1 LÂMPADA FLUORESCENTE DE 15 W, SEM REATOR - FORNECIMENTO E INSTALAÇÃO. AF_02/2020	UN	5	32,56	40,70	203,50	0,03 %
11.14	101883	SINAPI	QUADRO DE DISTRIBUIÇÃO DE ENERGIA EM CHAPA DE AÇO GALVANIZADO, DE EMBUTIR, COM BARRAMENTO TRIFÁSICO, PARA 18 DISJUNTORES DIN 100A - FORNECIMENTO E INSTALAÇÃO. AF_10/2020	UN	1	616,94	771,17	771,17	0,13 %
11.15	93654	SINAPI	DISJUNTOR MONOPOLAR TIPO DIN, CORRENTE NOMINAL DE 16A - FORNECIMENTO E INSTALAÇÃO. AF_10/2020	UN	2	10,41	13,01	26,02	0,00 %
11.16	93145	SINAPI	PONTO DE ILUMINAÇÃO E TOMADA, RESIDENCIAL, INCLUINDO INTERRUPTOR SIMPLES E TOMADA 10A/250V, CAIXA ELÉTRICA, ELETRODUTO, CABO, RASGO, QUEBRA E CHUMBAMENTO (EXCLUINDO LUMINÁRIA E LÂMPADA). AF_01/2016	UN	22	192,52	240,65	5.294,30	0,87 %
11.17	93141	SINAPI	PONTO DE TOMADA RESIDENCIAL INCLUINDO TOMADA 10A/250V, CAIXA ELÉTRICA, ELETRODUTO, CABO, RASGO, QUEBRA E CHUMBAMENTO. AF_01/2016	UN	5	156,49	195,61	978,05	0,16 %
11.18	93142	SINAPI	PONTO DE TOMADA RESIDENCIAL INCLUINDO TOMADA (2 MÓDULOS) 10A/250V, CAIXA ELÉTRICA, ELETRODUTO, CABO, RASGO, QUEBRA E CHUMBAMENTO. AF_01/2016	UN	4	175,05	218,81	875,24	0,14 %
11.19	3397	ORSE	PONTO DE TOMADA 3P PARA AR CONDICIONADO ATÉ 3000 VA, COM ELETRODUTO DE PVC FLEXÍVEL SANFONADO EMBUTIDO Ø 3/4", INCLUINDO CONJUNTO ASTOP/30A-220V, INCLUSIVE ATERRAMENTO	pt	9	248,74	310,92	2.798,28	0,46 %
12			INSTALAÇÕES HIDROSSANITÁRIAS					5.122,29	0,85 %
12.1	89711	SINAPI	TUBO PVC, SERIE NORMAL, ESGOTO PREDIAL, DN 40 MM, FORNECIDO E INSTALADO EM RAMAL DE DESCARGA OU RAMAL DE ESGOTO SANITÁRIO. AF_12/2014	M	22,2	17,12	21,40	475,08	0,08 %
12.2	89848	SINAPI	TUBO PVC, SERIE NORMAL, ESGOTO PREDIAL, DN 100 MM, FORNECIDO E INSTALADO EM SUBCOLETOR AÉREO DE ESGOTO SANITÁRIO. AF_12/2014	M	18,5	26,33	32,91	608,83	0,10 %

SEMED - CNF
FOLHA 559
0

12.3	89726	SINAPI	JOELHO 45 GRAUS, PVC, SERIE NORMAL, ESGOTO PREDIAL, DN 40 MM, JUNTA SOLDÁVEL, FORNECIDO E INSTALADO EM RAMAL DE DESCARGA OU RAMAL DE ESGOTO SANITÁRIO. AF_12/2014	UN	1	7,34	9,17	9,17	0,00 %
12.4	89809	SINAPI	JOELHO 90 GRAUS, PVC, SERIE NORMAL, ESGOTO PREDIAL, DN 100 MM, JUNTA ELÁSTICA, FORNECIDO E INSTALADO EM PRUMADA DE ESGOTO SANITÁRIO OU VENTILAÇÃO. AF_12/2014	UN	1	27,42	34,27	34,27	0,01 %
12.5	89783	SINAPI	JUNÇÃO SIMPLES, PVC, SERIE NORMAL, ESGOTO PREDIAL, DN 40 MM, JUNTA SOLDÁVEL, FORNECIDO E INSTALADO EM RAMAL DE DESCARGA OU RAMAL DE ESGOTO SANITÁRIO. AF_12/2014	UN	2	12,58	15,72	31,44	0,01 %
12.6	89834	SINAPI	JUNÇÃO SIMPLES, PVC, SERIE NORMAL, ESGOTO PREDIAL, DN 100 X 100 MM, JUNTA ELÁSTICA, FORNECIDO E INSTALADO EM PRUMADA DE ESGOTO SANITÁRIO OU VENTILAÇÃO. AF_12/2014	UN	2	50,20	62,75	125,50	0,02 %
12.7	89709	SINAPI	RALO SIFONADO, PVC, DN 100 X 40 MM, JUNTA SOLDÁVEL, FORNECIDO E INSTALADO EM RAMAL DE DESCARGA OU EM RAMAL DE ESGOTO SANITÁRIO. AF_12/2014	UN	4	20,72	25,90	103,60	0,02 %
12.8	89438	SINAPI	TE, PVC, SOLDÁVEL, DN 20MM, INSTALADO EM RAMAL DE DISTRIBUIÇÃO DE ÁGUA - FORNECIMENTO E INSTALAÇÃO. AF_12/2014	UN	4	8,02	10,02	40,08	0,01 %
12.9	89617	SINAPI	TE, PVC, SOLDÁVEL, DN 25MM, INSTALADO EM PRUMADA DE ÁGUA - FORNECIMENTO E INSTALAÇÃO. AF_12/2014	UN	4	6,48	8,10	32,40	0,01 %
12.10	94498	SINAPI	REGISTRO DE GAVETA BRUTO, LATÃO, ROSCÁVEL, 2" - FORNECIMENTO E INSTALAÇÃO. AF_08/2021	UN	1	148,98	186,22	186,22	0,03 %
12.11	91784	SINAPI	(COMPOSIÇÃO REPRESENTATIVA) DO SERVIÇO DE INSTALAÇÃO DE TUBOS DE PVC, SOLDÁVEL, ÁGUA FRIA, DN 20 MM (INSTALADO EM RAMAL, SUB-RAMAL OU RAMAL DE DISTRIBUIÇÃO), INCLUSIVE CONEXÕES, CORTES E FIXAÇÕES, PARA PRÉDIOS. AF_10/2015	M	12,5	38,40	48,00	600,00	0,10 %
12.12	91785	SINAPI	(COMPOSIÇÃO REPRESENTATIVA) DO SERVIÇO DE INSTALAÇÃO DE TUBOS DE PVC, SOLDÁVEL, ÁGUA FRIA, DN 25 MM (INSTALADO EM RAMAL, SUB-RAMAL, RAMAL DE DISTRIBUIÇÃO OU PRUMADA), INCLUSIVE CONEXÕES, CORTES E FIXAÇÕES, PARA PRÉDIOS. AF_10/2015	M	12,5	38,17	47,71	596,37	0,10 %
12.13	91786	SINAPI	(COMPOSIÇÃO REPRESENTATIVA) DO SERVIÇO DE INSTALAÇÃO TUBOS DE PVC, SOLDÁVEL, ÁGUA FRIA, DN 32 MM (INSTALADO EM RAMAL, SUB-RAMAL, RAMAL DE DISTRIBUIÇÃO OU PRUMADA), INCLUSIVE CONEXÕES, CORTES E FIXAÇÕES, PARA PRÉDIOS. AF_10/2015	M	10,2	30,94	38,67	394,43	0,07 %
12.14	4883	ORSE	CAIXA DE INSPEÇÃO 0.60 X 0.60 X 0.60M	un	1	605,60	757,00	757,00	0,12 %

SEMED - CNF
 FOLHA 3/6
 RUBRICA

12.15	102623	SINAPI	CAIXA D'ÁGUA EM POLIETILENO, 1000 LITROS (INCLUSOS TUBOS, CONEXÕES E TORNEIRA DE BÓIA) - FORNECIMENTO E INSTALAÇÃO. AF_06/2021	UN	1	902,32	1.127,90	1.127,90	0,19 %
13			LOUÇAS / METAIS / APARELHOS					7.324,95	1,21 %
13.1	86932	SINAPI	VASO SANITÁRIO SIFONADO COM CAIXA ACOPLADA LOUÇA BRANCA - PADRÃO MÉDIO, INCLUSO ENGATE FLEXÍVEL EM METAL CROMADO, 1/2 X 40CM - FORNECIMENTO E INSTALAÇÃO. AF_01/2020	UN	5	514,17	642,71	3.213,55	0,53 %
13.2	100858	SINAPI	MICTÓRIO SIFONADO LOUÇA BRANCA -PADRÃO MÉDIO -FORNECIMENTO E INSTALAÇÃO. AF_01/2020	UN	2	624,92	781,15	1.562,30	0,26 %
13.3	86904	SINAPI	LAVATÓRIO LOUÇA BRANCA SUSPENSO, 29,5 X 39CM OU EQUIVALENTE, PADRÃO POPULAR - FORNECIMENTO E INSTALAÇÃO. AF_01/2020	UN	4	137,82	172,27	689,08	0,11 %
13.4	86906	SINAPI	TORNEIRA CROMADA DE MESA, 1/2"OU 3/4," PARA LAVATÓRIO, PADRÃO POPULAR - FORNECIMENTO E INSTALAÇÃO. AF_01/2020	UN	4	55,50	69,37	277,48	0,05 %
13.5	95544	SINAPI	PAPELEIRA DE PAREDE EM METAL CROMADO SEM TAMPA, INCLUSO FIXAÇÃO. AF_01/2020	UN	5	63,51	79,38	396,90	0,07 %
13.6	10759	ORSE	BANCADA EM GRANITO CINZA ANDORINHA, E=2CM	m²	1,45	439,93	549,91	797,36	0,13 %
13.7	86935	SINAPI	CUBA DE EMBUTIR DE AÇO INOXIDÁVEL MÉDIA, INCLUSO VÁLVULA TIPO AMERICANA EM METAL CROMADO E SIFÃO FLEXÍVEL EM PVC - FORNECIMENTO E INSTALAÇÃO. AF_01/2020	UN	1	310,63	388,28	388,28	0,06 %
14			PINTURA					37.936,28	6,26 %
14.1	8624	ORSE	EMASSAMENTO DE SUPERFÍCIE. COM APLICAÇÃO DE 02 DEMÃOS DE MASSA ACRÍLICA, LIXAMENTO E RETOQUES - REV 01	m²	978,26	16,99	21,23	20.768,45	3,43 %
14.2	88487	SINAPI	APLICAÇÃO MANUAL DE PINTURA COM TINTA LÁTEX PVA EM PAREDES, DUAS DEMÃOS. AF_06/2014	m²	609,18	12,24	15,30	9.320,45	1,54 %
14.3	88489	SINAPI	APLICAÇÃO MANUAL DE PINTURA COM TINTA LÁTEX ACRÍLICA EM PAREDES, DUAS DEMÃOS. AF_06/2014	m²	369,08	13,85	17,31	6.388,77	1,05 %
14.4	100754	SINAPI	PINTURA COM TINTA ACRÍLICA DE ACABAMENTO APLICADA A ROLO OU PINCEL SOBRE SUPERFÍCIES METÁLICAS (EXCETO PERFIL) EXECUTADO EM OBRA (02 DEMÃOS). AF_01/2020	m²	31,21	23,57	29,46	919,44	0,15 %
14.5	102219	SINAPI	PINTURA TINTA DE ACABAMENTO (PIGMENTADA) ESMALTE SINTÉTICO ACETINADO EM MADEIRA, 2 DEMÃOS. AF_01/2021	m²	30,24	14,27	17,83	539,17	0,09 %
15			DIVERSOS					8.745,96	1,44 %

SEMED - CNF
 FOLHA 3/11
 RUERICA 0

15.1	2387	ORSE	QUADRO ESCOLAR EM FÓRMICA BRANCA COM MOLDURA	m²	13,2	412,39	515,48	6.804,33	1,12 %
15.2	2388	ORSE	QUADRO ESCOLAR PARA MURAL EM FELTRO VERDE	m²	4,4	353,03	441,28	1.941,63	0,32 %
16			EXECUÇÃO DE MURO					236.438,95	39,01 %
16.1	2375	ORSE	MURO EM ALVENARIA BLOCO CERÂMICO, E= 0,09M, C/ ALV DE PEDRA 0,35 X 0,60M, PILARES (9X20CM) A CADA 3,0M, CINTAS INFERIOR E SUPERIOR (9X15CM) EM CONCRETO ARMADO FCK=15,0 MPA, C/ CHAPISCO, REBOCO E PINTURA HIDRACOR OU SIMILAR.	m²	645,62	292,98	366,22	236.438,95	39,01 %
17			LIMPEZA DA OBRA					2.110,07	0,35 %
17.1	12637	ORSE	LIMPEZA DE FOSSA ATÉ 5M3	un	1	350,00	437,50	437,50	0,07 %
17.2	2450	ORSE	LIMPEZA GERAL	m²	586,87	2,28	2,85	1.672,57	0,28 %
								Total sem BDI	484.921,80
								Total do BDI	121.183,58
								Total Geral	606.105,38

ELINE
 GASPAR DE
 SENA:6071
 9572304

Assinado de
 forma digital por
 ELINE GASPAR DE
 SENA:6071957230
 4
 Dados: 2022.11.08
 09:17:34 -03'00'

SEMED - CNF
 FOLHA 262
 RUBRICA 2



Bancos
SINAPI - 09/2022 -
Maranhão
SBC - 10/2022 -
Maranhão
ORSE - 08/2022 -
Sergipe
SEINFRA - 027 - Ceará

B.D.I.
25,0%

Encargos Sociais
Não Desonerado:
Horista: 112,90%
Mensalista: 70,87%

OBRA - REFORMA E AMPLIAÇÃO DA ESCOLA ENSINO FUNDAMENTAL ZÉ DO BREJO

Cronograma Físico e Financeiro								
Item	Descrição	Total Por Etapa	30 DIAS	60 DIAS	90 DIAS	120 DIAS	150 DIAS	180 DIAS
1	SERVIÇOS PRELIMINARES	100,00% 10.436,62	100,00% 10.436,62					
2	DEMOLIÇÃO E RETIRADA	100,00% 3.353,33	100,00% 3.353,33					
3	MOVIMENTAÇÕES DE TERRAS	100,00% 24.940,68	100,00% 24.940,68					
4	FUNDAÇÃO	100,00% 8.659,52	50,00% 4.329,76	50,00% 4.329,76				
5	PILARES E VIGAS	100,00% 6.076,52	50,00% 3.038,26	50,00% 3.038,26				
6	ALVENARIA/DIVISÓRIAS	100,00% 22.225,29	50,00% 11.112,65	50,00% 11.112,65				
7	COBERTURA	100,00% 78.908,01		25,00% 19.727,00	25,00% 19.727,00	25,00% 19.727,00	25,00% 19.727,00	
8	REVESTIMENTOS E ACABAMENTOS	100,00% 29.074,89			10,00% 2.907,49	30,00% 8.722,47	30,00% 8.722,47	30,00% 8.722,47
9	PAVIMENTAÇÃO	100,00% 43.408,90	10,00% 4.340,89	20,00% 8.681,78	20,00% 8.681,78	20,00% 8.681,78	20,00% 8.681,78	10,00% 4.340,89
10	ESQUADRIAS	100,00% 48.497,45				50,00% 24.248,73	50,00% 24.248,73	
11	INSTALAÇÕES ELÉTRICAS	100,00% 32.845,67	10,00% 3.284,57	20,00% 6.569,13	30,00% 9.853,70	30,00% 9.853,70	10,00% 3.284,57	
12	INSTALAÇÕES HIDROSSANITÁRIAS	100,00% 5.122,29			50,00% 2.561,15	50,00% 2.561,15		
13	LOUÇAS / METAIS / APARELHOS	100,00% 7.324,95					40,00% 2.929,98	60,00% 4.394,97
14	PINTURA	100,00% 37.936,28					50,00% 18.968,14	50,00% 18.968,14
15	DIVERSOS	100,00% 8.745,96						100,00% 8.745,96
16	EXECUÇÃO DE MURO	100,00% 236.438,95			25,00% 59.109,74	25,00% 59.109,74	25,00% 59.109,74	25,00% 59.109,74
17	LIMPEZA DA OBRA	100,00% 2.110,07						100,00% 2.110,07
Porcentagem			10,7%	8,82%	16,97%	21,93%	24,03%	17,55%
Custo			64.836,75	53.458,58	102.840,86	132.904,56	145.672,40	106.392,23
Porcentagem Acumulado			10,7%	19,52%	36,48%	58,41%	82,45%	100,0%
Custo Acumulado			64.836,75	118.295,33	221.136,18	354.040,74	499.713,14	606.105,38

ELINE GASPAR DE
SENA:60719572304

Assinado de forma digital por ELINE
GASPAR DE SENA:60719572304
Dados: 2022.11.08 09:18:01 -03'00'

SEMED - CNF
FOLHA
RUEIRICA



Bancos
SINAPI - 09/2022 - Maranhão
SBC - 10/2022 - Maranhão
ORSE - 08/2022 - Sergipe
SEINFRA - 027 - Ceará

B.D.I.
25,0%

Encargos Sociais
Não Desonerado:
Horista: 112,90%
Mensalista: 70,87%

SEMED - CNF
FOLHA 364
RUBRICA 0

OBRA - REFORMA E AMPLIAÇÃO DA ESCOLA ENSINO FUNDAMENTAL ZÉ DO BREJO

Curva ABC de Serviços									
Código	Banco	Descrição	Tipo	Und	Quant.	Valor Unit	Total	Peso (%)	Peso Acumulado (%)
2375	ORSE	MURO EM ALVENARIA BLOCO CERÂMICO, E= 0,09M, C/ ALV DE PEDRA 0,35 X 0,60M, PILARES (9X20CM) A CADA 3,0M, CINTAS INFERIOR E SUPERIOR (9X15CM) EM CONCRETO ARMADO FCK=15,0 MPA, C/ CHAPISCO, REBOCO E PINTURA HIDRACOR OU SIMILAR.	Muros	m ²	645,62	366,22	236.438,95	39,01	39,01
94319	SINAPI	ATERRO MANUAL DE VALAS COM SOLO ARGILLO-ARENOSO E COMPACTAÇÃO MECANIZADA. AF_05/2016	MOVT - MOVIMENTO DE TERRA	m ³	208,09	117,78	24.508,84	4,04	43,05
103329	SINAPI	ALVENARIA DE VEDAÇÃO DE BLOCOS CERÂMICOS FURADOS NA HORIZONTAL DE 9X19X19 CM (ESPESSURA 9 CM) E ARGAMASSA DE ASSENTAMENTO COM PREPARO MANUAL. AF_12/2021	PARE - PAREDES/PAINELIS	m ²	227,09	97,87	22.225,29	3,67	46,72
87251	SINAPI	REVESTIMENTO CERÂMICO PARA PISO COM PLACAS TIPO ESMALTADA EXTRA DE DIMENSÕES 45X45 CM APLICADA EM AMBIENTES DE ÁREA MAIOR QUE 10 M2. AF_06/2014	PISO - PISOS	m ²	316,96	69,68	22.085,77	3,64	50,36
8624	ORSE	EMASSAMENTO DE SUPERFÍCIE, COM APLICAÇÃO DE 02 DEMÃOS DE MASSA ACRÍLICA, LIXAMENTO E RETOQUES - REV 01	Latex PVA	m ²	978,26	21,23	20.768,45	3,43	53,79
92542	SINAPI	TRAMA DE MADEIRA COMPOSTA POR RIPAS, CAIBROS E TERÇAS PARA TELHADOS DE MAIS QUE 2 ÁGUAS PARA TELHA CERÂMICA CAPA-CANAL, INCLUSO TRANSPORTE VERTICAL. AF_07/2019	COBE - COBERTURA	m ²	159,74	127,31	20.336,49	3,36	57,15
3316	ORSE	REBOCO OU EMBOÇO EXTERNO, DE PAREDE, COM ARGAMASSA TRAÇO T5 - 1:2:8 (CIMENTO / CAL / AREIA), ESPESSURA 2,5 CM	Conversão InfoWOrca	m ²	454,18	43,57	19.788,62	3,26	60,41
4449	ORSE	FORRO DE PVC, EM RÉGUAS DE 10 OU 20 CM, APLICADO, INCLUSIVE ESTRUTURA PARA FIXAÇÃO (PERFIS EM PVC) MARCA ARAFORROS OU SIMILAR, INSTALADO - REV 06_10/2021	Forros	m ²	221,64	87,50	19.393,50	3,20	63,61
94438	SINAPI	(COMPOSIÇÃO REPRESENTATIVA) DO SERVIÇO DE CONTRAPISO EM ARGAMASSA TRAÇO 1:4 (CIM E AREIA), EM BETONEIRA 400 L, ESPESSURA 3 CM ÁREAS SECAS E 3 CM ÁREAS MOLHADAS, PARA EDIFICAÇÃO HABITACIONAL UNIFAMILIAR (CASA) E EDIFICAÇÃO PÚBLICA PADRÃO. AF_11/2014	PISO - PISOS	m ²	316,96	49,56	15.708,53	2,59	66,20
276	ORSE	REVISÃO EM COBERTURA COM TELHA CERAMICA TIPO CANAL COMUM, ITABAIANA OU SIMILAR, COM REPOSIÇÃO DE 20% DO MATERIAL	Telhamento	m ²	162,68	92,13	14.987,70	2,47	68,67

99861	SINAPI	GRADIL EM FERRO FIXADO EM VÃOS DE JANELAS, FORMADO POR BARRAS CHATAS DE 25X4,8 MM. AF_04/2019	ESQV - ESQUADRIAS/FERRAGENS/VIDROS	m²	15,94	686,05	10.935,63	1,80	70,48
100701	SINAPI	PORTA DE FERRO, DE ABRIR, TIPO GRADE COM CHAPA, COM GUARNIÇÕES. AF_12/2019	ESQV - ESQUADRIAS/FERRAGENS/VIDROS	m²	15,27	688,78	10.517,67	1,74	72,21
100689	SINAPI	KIT DE PORTA DE MADEIRA FRISADA, SEMI-OCA (LEVE OU MÉDIA), PADRÃO MÉDIO, 80X210CM, ESPESSURA DE 3,5CM, ITENS INCLUSOS: DOBRADIÇAS, MONTAGEM E INSTALAÇÃO DE BATENTE, FECHADURA COM EXECUÇÃO DO FURO - FORNECIMENTO E INSTALAÇÃO. AF_12/2019	ESQV - ESQUADRIAS/FERRAGENS/VIDROS	UN	9,0	1.122,36	10.101,24	1,67	73,88
88487	SINAPI	APLICAÇÃO MANUAL DE PINTURA COM TINTA LÁTEX PVA EM PAREDES, DUAS DEMÃOS. AF_06/2014	PINT - PINTURAS	m²	609,18	15,30	9.320,45	1,54	75,42
94573	SINAPI	JANELA DE ALUMÍNIO DE CORRER COM 4 FOLHAS PARA VIDROS, COM VIDROS, BATENTE, ACABAMENTO COM ACETATO OU BRILHANTE E FERRAGENS, EXCLUSIVE ALIZAR E CONTRAMARCO. FORNECIMENTO E INSTALAÇÃO. AF_12/2019	ESQV - ESQUADRIAS/FERRAGENS/VIDROS	m²	17,6	512,27	9.015,95	1,49	76,91
102234	SINAPI	PINTURA IMUNIZANTE PARA MADEIRA, 2 DEMÃOS. AF_01/2021	PINT - PINTURAS	m²	322,42	25,92	8.357,12	1,38	78,29
91926	SINAPI	CABO DE COBRE FLEXÍVEL ISOLADO, 2,5 MM², ANTI-CHAMA 450/750 V, PARA CIRCUITOS TERMINAIS - FORNECIMENTO E INSTALAÇÃO. AF_12/2015	INEL - INSTALAÇÃO ELÉTRICA/ELETRIFICAÇÃO E ILUMINAÇÃO EXTERNA	M	1.740,2	4,72	8.213,74	1,36	79,64
94201	SINAPI	TELHAMENTO COM TELHA CERÂMICA CAPA-CANAL, TIPO COLONIAL, COM ATÉ 2 ÁGUAS, INCLUSO TRANSPORTE VERTICAL. AF_07/2019	COBE - COBERTURA	m²	159,74	50,22	8.022,14	1,32	80,96
87275	SINAPI	REVESTIMENTO CERÂMICO PARA PAREDES INTERNAS COM PLACAS TIPO ESMALTADA EXTRA DE DIMENSÕES 33X45 CM APLICADAS EM AMBIENTES DE ÁREA MAIOR QUE 5 M² A MEIA ALTURA DAS PAREDES. AF_06/2014	REVE - REVESTIMENTO E TRATAMENTO DE SUPERFÍCIES	m²	73,08	94,38	6.897,29	1,14	82,10
2387	ORSE	QUADRO ESCOLAR EM FÓRMICA BRANCA COM MOLDURA	Alambrados e Gradis	m²	13,2	515,48	6.804,33	1,12	83,22
88489	SINAPI	APLICAÇÃO MANUAL DE PINTURA COM TINTA LÁTEX ACRÍLICA EM PAREDES, DUAS DEMÃOS. AF_06/2014	PINT - PINTURAS	m²	369,08	17,31	6.388,77	1,05	84,28
91338	SINAPI	PORTA DE ALUMÍNIO DE ABRIR COM LAMBRI, COM GUARNIÇÃO, FIXAÇÃO COM PARAFUSOS - FORNECIMENTO E INSTALAÇÃO. AF_12/2019	ESQV - ESQUADRIAS/FERRAGENS/VIDROS	m²	5,04	1.234,66	6.222,68	1,03	85,31
90778	SINAPI	ENGENHEIRO CIVIL DE OBRA PLENO COM ENCARGOS COMPLEMENTARES	SEDI - SERVIÇOS DIVERSOS	H	40,0	145,72	5.828,80	0,96	86,27
100327	SBC	CALHA CHAPA ACO ZINCADO #22 - CORTE 1200MM	COBERTURAS	M	20,6	267,33	5.506,99	0,91	87,18
93145	SINAPI	PONTO DE ILUMINAÇÃO E TOMADA, RESIDENCIAL, INCLUINDO INTERRUPTOR SIMPLES E TOMADA 10A/250V, CAIXA ELÉTRICA, ELETRODUTO, CABO, RASGO, QUEBRA E CHUMBAMENTO (EXCLUINDO LUMINÁRIA E LÂMPADA). AF_01/2016	INEL - INSTALAÇÃO ELÉTRICA/ELETRIFICAÇÃO E ILUMINAÇÃO EXTERNA	UN	22,0	240,65	5.294,30	0,87	88,05

SEMED - CNF
 FOLHA 315
 RUBRICA

94992	SINAPI	EXECUÇÃO DE PASSEIO (CALÇADA) OU PISO DE CONCRETO COM CONCRETO MOLDADO IN LOCO, FEITO EM OBRA, ACABAMENTO CONVENCIONAL, ESPESSURA 6 CM, ARMADO. AF_07/2016	PISO - PISOS	m²	48,06	101,57	4.881,45	0,81	88,85
91854	SINAPI	ELETRODUTO FLEXÍVEL CORRUGADO, PVC, DN 25 MM (3/4"), PARA CIRCUITOS TERMINAIS, INSTALADO EM PAREDE - FORNECIMENTO E INSTALAÇÃO. AF_12/2015	INEL - INSTALAÇÃO ELÉTRICA/ELETRIFICAÇÃO E ILUMINAÇÃO EXTERNA	M	425,32	9,66	4.108,59	0,68	89,53
74209/001	SINAPI	PLACA DE OBRA EM CHAPA DE AÇO GALVANIZADO	CANT - CANTEIRO DE OBRAS	m²	6,0	671,73	4.030,38	0,66	90,20
94965	SINAPI	CONCRETO FCK = 25MPA, TRAÇO 1:2,3:2,7 (EM MASSA SECA DE CIMENTO/ AREIA MÉDIA/ BRITA 1) - PREPARO MECÂNICO COM BETONEIRA 400 L. AF_05/2021	FUES - FUNDAÇÕES E ESTRUTURAS	m³	5,99	604,86	3.623,11	0,60	90,79
86932	SINAPI	VASO SANITÁRIO SIFONADO COM CAIXA ACOPLADA LOUÇA BRANCA - PADRÃO MÉDIO, INCLUSO ENGATE FLEXÍVEL EM METAL CROMADO, 1/2 X 40CM - FORNECIMENTO E INSTALAÇÃO. AF_01/2020	INHI - INSTALAÇÕES HIDROSANITÁRIAS	UN	5,0	642,71	3.213,55	0,53	91,33
96542	SINAPI	FABRICAÇÃO, MONTAGEM E DESMONTAGEM DE FÔRMA PARA VIGA BALDRAME, EM CHAPA DE MADEIRA COMPENSADA RESINADA, E=17 MM, 4 UTILIZAÇÕES. AF_06/2017	FUES - FUNDAÇÕES E ESTRUTURAS	m²	27,65	107,63	2.975,96	0,49	91,82
91929	SINAPI	CABO DE COBRE FLEXÍVEL ISOLADO, 4 MM², ANTI-CHAMA 0,6/1,0 KV, PARA CIRCUITOS TERMINAIS - FORNECIMENTO E INSTALAÇÃO. AF_12/2015	INEL - INSTALAÇÃO ELÉTRICA/ELETRIFICAÇÃO E ILUMINAÇÃO EXTERNA	M	375,45	7,87	2.954,79	0,49	92,30
3397	ORSE	PONTO DE TOMADA 3P PARA AR CONDICIONADO ATÉ 3000 VA, COM ELETRODUTO DE PVC FLEXÍVEL SANFONADO EMBUTIDO Ø 3/4", INCLUINDO CONJUNTO ASTOP/30A-220V, INCLUSIVE ATERRAMENTO	Conversão InfoWOrc	pt	9,0	310,92	2.798,28	0,46	92,77
18	ORSE	DEMOLIÇÃO DE PISO CERÂMICO OU LADRILHO	Demolições / Remoções	m²	157,9	16,38	2.586,40	0,43	93,19
92762	SINAPI	ARMAÇÃO DE PILAR OU VIGA DE ESTRUTURA CONVENCIONAL DE CONCRETO ARMADO UTILIZANDO AÇO CA-50 DE 10,0 MM - MONTAGEM. AF_06/2022	FUES - FUNDAÇÕES E ESTRUTURAS	KG	157,69	15,98	2.519,88	0,42	93,61
91836	SINAPI	ELETRODUTO FLEXÍVEL CORRUGADO, PVC, DN 32 MM (1"), PARA CIRCUITOS TERMINAIS, INSTALADO EM FORRO - FORNECIMENTO E INSTALAÇÃO. AF_12/2015	INEL - INSTALAÇÃO ELÉTRICA/ELETRIFICAÇÃO E ILUMINAÇÃO EXTERNA	M	175,18	13,70	2.399,96	0,40	94,00
87878	SINAPI	CHAPISCO APLICADO EM ALVENARIAS E ESTRUTURAS DE CONCRETO INTERNAS, COM COLHER DE PEDREIRO. ARGAMASSA TRAÇO 1:3 COM PREPARO MANUAL. AF_06/2014	REVE - REVESTIMENTO E TRATAMENTO DE SUPERFÍCIES	m²	454,18	5,26	2.388,98	0,39	94,40
C1637	SEINFRA	LUMINÁRIA FLUORESCENTE COMPLETA (1 X 32)W	LUMINÁRIAS INTERNAS / EXTERNAS / ACESSÓRIOS	UN	20,0	108,97	2.179,40	0,36	94,76
2388	ORSE	QUADRO ESCOLAR PARA MURAL EM FELTRO VERDE	Mobiliário	m²	4,4	441,28	1.941,63	0,32	95,08
96546	SINAPI	ARMAÇÃO DE BLOCO, VIGA BALDRAME OU SAPATA UTILIZANDO AÇO CA-50 DE 10 MM - MONTAGEM. AF_06/2017	FUES - FUNDAÇÕES E ESTRUTURAS	KG	103,69	17,73	1.838,42	0,30	95,38

SEMED - CNF
 FOLHA 96
 RUBRICA 9

103670	SINAPI	LANÇAMENTO COM USO DE BALDES, ADENSAMENTO E ACABAMENTO DE CONCRETO EM ESTRUTURAS. AF_02/2022	FUES - FUNDAÇÕES E ESTRUTURAS	m³	5,99	283,12	1.695,88	0,28	95,66
94224	SINAPI	EMBOÇAMENTO COM ARGAMASSA TRAÇO 1:2:9 (CIMENTO, CAL E AREIA). AF_07/2019	COBE - COBERTURA	M	65,2	25,68	1.674,33	0,28	95,94
2450	ORSE	LIMPEZA GERAL	Limpeza	m²	586,87	2,85	1.672,57	0,28	96,21
100858	SINAPI	MICTÓRIO SIFONADO LOUÇA BRANCA -PADRÃO MÉDIO -FORNECIMENTO E INSTALAÇÃO. AF_01/2020	INHI - INSTALAÇÕES HIDROSANITÁRIAS	UN	2,0	781,15	1.562,30	0,26	96,47
4953	ORSE	IMPERMEABILIZAÇÃO DE ALICERCE E VIGA BALDRAME COM 2 DEMÃOS DE TINTA ASFÁLTICA TIPO NEUTROL DA VEDACIT OU SIMILAR, EXCETO ARGAMASSA IMPERMEABILIZAÇÃO	Tratamentos de Superfícies	m²	38,01	29,88	1.135,73	0,19	96,66
102623	SINAPI	CAIXA D'ÁGUA EM POLIETILENO, 1000 LITROS (INCLUSOS TUBOS, CONEXÕES E TORNEIRA DE BÓIA) - FORNECIMENTO E INSTALAÇÃO. AF_06/2021	INHI - INSTALAÇÕES HIDROSANITÁRIAS	UN	1,0	1.127,90	1.127,90	0,19	96,84
91931	SINAPI	CABO DE COBRE FLEXÍVEL ISOLADO, 6 MM², ANTI-CHAMA 0,6/1,0 KV, PARA CIRCUITOS TERMINAIS - FORNECIMENTO E INSTALAÇÃO. AF_12/2015	INEL - INSTALAÇÃO ELÉTRICA/ELETRIFICAÇÃO E ILUMINAÇÃO EXTERNA	M	100,2	11,12	1.114,22	0,18	97,03
93141	SINAPI	PONTO DE TOMADA RESIDENCIAL INCLUINDO TOMADA 10A/250V, CAIXA ELÉTRICA, ELETRODUTO, CABO, RASGO, QUEBRA E CHUMBAMENTO. AF_01/2016	INEL - INSTALAÇÃO ELÉTRICA/ELETRIFICAÇÃO E ILUMINAÇÃO EXTERNA	UN	5,0	195,61	978,05	0,16	97,19
100754	SINAPI	PINTURA COM TINTA ACRÍLICA DE ACABAMENTO APLICADA A ROLO OU PINCEL SOBRE SUPERFÍCIES METÁLICAS (EXCETO PERFIL) EXECUTADO EM OBRA (02 DEMÃOS). AF_01/2020	PINT - PINTURAS	m²	31,21	29,46	919,44	0,15	97,34
93142	SINAPI	PONTO DE TOMADA RESIDENCIAL INCLUINDO TOMADA (2 MÓDULOS) 10A/250V, CAIXA ELÉTRICA, ELETRODUTO, CABO, RASGO, QUEBRA E CHUMBAMENTO. AF_01/2016	INEL - INSTALAÇÃO ELÉTRICA/ELETRIFICAÇÃO E ILUMINAÇÃO EXTERNA	UN	4,0	218,81	875,24	0,14	97,49
10759	ORSE	BANCADA EM GRANITO CINZA ANDORINHA, E=2CM	Conversão InfoWOrca	m²	1,45	549,91	797,36	0,13	97,62
101883	SINAPI	QUADRO DE DISTRIBUIÇÃO DE ENERGIA EM CHAPA DE AÇO GALVANIZADO, DE EMBUTIR, COM BARRAMENTO TRIFÁSICO, PARA 18 DISJUNTORES DIN 100A - FORNECIMENTO E INSTALAÇÃO. AF_10/2020	INEL - INSTALAÇÃO ELÉTRICA/ELETRIFICAÇÃO E ILUMINAÇÃO EXTERNA	UN	1,0	771,17	771,17	0,13	97,74
92419	SINAPI	MONTAGEM E DESMONTAGEM DE FÔRMA DE PILARES RETANGULARES E ESTRUTURAS SIMILARES, PÉ-DIREITO SIMPLES, EM CHAPA DE MADEIRA COMPENSADA RESINADA, 4 UTILIZAÇÕES. AF_09/2020	FUES - FUNDAÇÕES E ESTRUTURAS	m²	7,92	95,90	759,52	0,13	97,87
4883	ORSE	CAIXA DE INSPEÇÃO 0.60 X 0.60 X 0.60M	Caixas de Passagem em alvenaria de tijolos maciços	un	1,0	757,00	757,00	0,12	97,99
88648	SINAPI	RODAPÉ CERÂMICO DE 7CM DE ALTURA COM PLACAS TIPO ESMALTADA EXTRA DE DIMENSÕES 35X35CM. AF_06/2014	PISO - PISOS	M	75,35	9,73	733,15	0,12	98,12
86904	SINAPI	LAVATÓRIO LOUÇA BRANCA SUSPENSO, 29,5 X 39CM OU EQUIVALENTE, PADRÃO POPULAR - FORNECIMENTO E INSTALAÇÃO. AF_01/2020	INHI - INSTALAÇÕES HIDROSANITÁRIAS	UN	4,0	172,27	689,08	0,11	98,23

SEMED - CNF
 FOLHA 367
 RUBRICA 8

100435	SINAPI	RUFO EM FIBROCIMENTO PARA TELHA ONDULADA E = 6 MM, ABA DE 26 CM, INCLUSO TRANSPORTE VERTICAL, EXCETO CONTRARRUFO. AF_07/2019	COBE - COBERTURA	M	6,8	92,61	629,74	0,10	98,33
89848	SINAPI	TUBO PVC, SERIE NORMAL, ESGOTO PREDIAL, DN 100 MM, FORNECIDO E INSTALADO EM SUBCOLETOR AÉREO DE ESGOTO SANITÁRIO. AF_12/2014	INHI - INSTALAÇÕES HIDROSANITÁRIAS	M	18,5	32,91	608,83	0,10	98,43
91784	SINAPI	(COMPOSIÇÃO REPRESENTATIVA) DO SERVIÇO DE INSTALAÇÃO DE TUBOS DE PVC, SOLDÁVEL, ÁGUA FRIA, DN 20 MM (INSTALADO EM RAMAL, SUB-RAMAL OU RAMAL DE DISTRIBUIÇÃO), INCLUSIVE CONEXÕES, CORTES E FIXAÇÕES, PARA PRÉDIOS. AF_10/2015	INHI - INSTALAÇÕES HIDROSANITÁRIAS	M	12,5	48,00	600,00	0,10	98,53
91785	SINAPI	(COMPOSIÇÃO REPRESENTATIVA) DO SERVIÇO DE INSTALAÇÃO DE TUBOS DE PVC, SOLDÁVEL, ÁGUA FRIA, DN 25 MM (INSTALADO EM RAMAL, SUB-RAMAL, RAMAL DE DISTRIBUIÇÃO OU PRUMADA), INCLUSIVE CONEXÕES, CORTES E FIXAÇÕES, PARA PRÉDIOS. AF_10/2015	INHI - INSTALAÇÕES HIDROSANITÁRIAS	M	12,5	47,71	596,37	0,10	98,63
94570	SINAPI	JANELA DE ALUMÍNIO DE CORRER COM 2 FOLHAS PARA VIDROS, COM VIDROS, BATENTE, ACABAMENTO COM ACETATO OU BRILHANTE E FERRAGENS. EXCLUSIVE ALIZAR E CONTRAMARCO. FORNECIMENTO E INSTALAÇÃO. AF_12/2019	ESQV - ESQUADRIAS/FERRAGENS/VIDROS	m²	1,32	446,27	589,07	0,10	98,73
98524	SINAPI	LIMPEZA MANUAL DE VEGETAÇÃO EM TERRENO COM ENXADA. AF_05/2018	URBA - URBANIZAÇÃO	m²	200,5	2,88	577,44	0,10	98,82
1857	ORSE	PORTA EM AÇO, EM CHAPA GALVANIZADA Nº24, RAIADA, DE ENROLAR	Esquadrias de Ferro	m²	2,2	256,83	565,02	0,09	98,92
112210	SBC	JANELA ALUMINIO NATURAL BASCULANTE COM VIDRO	ESQUADRIAS DE ALUMINIO	m²	0,64	859,68	550,19	0,09	99,01
102219	SINAPI	PINTURA TINTA DE ACABAMENTO (PIGMENTADA) ESMALTE SINTÉTICO ACETINADO EM MADEIRA, 2 DEMÃOS. AF_01/2021	PINT - PINTURAS	m²	30,24	17,83	539,17	0,09	99,10
89711	SINAPI	TUBO PVC, SERIE NORMAL, ESGOTO PREDIAL, DN 40 MM, FORNECIDO E INSTALADO EM RAMAL DE DESCARGA OU RAMAL DE ESGOTO SANITÁRIO. AF_12/2014	INHI - INSTALAÇÕES HIDROSANITÁRIAS	M	22,2	21,40	475,08	0,08	99,17
12637	ORSE	LIMPEZA DE FOSSA ATÉ 5M3	Fossas Sépticas	un	1,0	437,50	437,50	0,07	99,25
95544	SINAPI	PAPELEIRA DE PAREDE EM METAL CROMADO SEM TAMPA, INCLUSO FIXAÇÃO. AF_01/2020	INHI - INSTALAÇÕES HIDROSANITÁRIAS	UN	5,0	79,38	396,90	0,07	99,31
91786	SINAPI	(COMPOSIÇÃO REPRESENTATIVA) DO SERVIÇO DE INSTALAÇÃO TUBOS DE PVC, SOLDÁVEL, ÁGUA FRIA, DN 32 MM (INSTALADO EM RAMAL, SUB-RAMAL, RAMAL DE DISTRIBUIÇÃO OU PRUMADA), INCLUSIVE CONEXÕES, CORTES E FIXAÇÕES, PARA PRÉDIOS. AF_10/2015	INHI - INSTALAÇÕES HIDROSANITÁRIAS	M	10,2	38,67	394,43	0,07	99,38
86935	SINAPI	CUBA DE EMBUTIR DE AÇO INOXIDÁVEL MÉDIA, INCLUSO VÁLVULA TIPO AMERICANA EM METAL CROMADO E SIFÃO FLEXÍVEL EM PVC - FORNECIMENTO E INSTALAÇÃO. AF_01/2020	INHI - INSTALAÇÕES HIDROSANITÁRIAS	UN	1,0	388,28	388,28	0,06	99,44

SEMED - CNE
FOLHA 368
RUBRICA

91959	SINAPI	INTERRUPTOR SIMPLES (2 MÓDULOS), 10A/250V, INCLUINDO SUPORTE E PLACA - FORNECIMENTO E INSTALAÇÃO. AF_12/2015	INEL - INSTALAÇÃO ELÉTRICA/ELETRIFICAÇÃO E ILUMINAÇÃO EXTERNA	UN	8,0	48,37	386,96	0,06	99,51
96527	SINAPI	ESCAVAÇÃO MANUAL DE VALA PARA VIGA BALDRAME (INCLUINDO ESCAVAÇÃO PARA COLOCAÇÃO DE FÔRMAS). AF_06/2017	MOVT - MOVIMENTO DE TERRA	m³	2,93	123,06	360,56	0,06	99,56
86906	SINAPI	TORNEIRA CROMADA DE MESA, 1/2"OU 3/4", PARA LAVATÓRIO, PADRÃO POPULAR - FORNECIMENTO E INSTALAÇÃO. AF_01/2020	INHI - INSTALAÇÕES HIDROSANITÁRIAS	UN	4,0	69,37	277,48	0,05	99,61
97633	SINAPI	DEMOLIÇÃO DE REVESTIMENTO CERÂMICO, DE FORMA MANUAL, SEM REAPROVEITAMENTO. AF_12/2017	SERP - SERVIÇOS PRELIMINARES	m²	11,25	21,40	240,75	0,04	99,65
91871	SINAPI	ELETRODUTO RÍGIDO ROSCÁVEL, PVC, DN 25 MM (3/4"), PARA CIRCUITOS TERMINAIS, INSTALADO EM PAREDE - FORNECIMENTO E INSTALAÇÃO. AF_12/2015	INEL - INSTALAÇÃO ELÉTRICA/ELETRIFICAÇÃO E ILUMINAÇÃO EXTERNA	M	16,0	13,42	214,72	0,04	99,69
97645	SINAPI	REMOÇÃO DE JANELAS, DE FORMA MANUAL, SEM REAPROVEITAMENTO. AF_12/2017	SERP - SERVIÇOS PRELIMINARES	m²	6,6	31,66	208,95	0,03	99,72
97589	SINAPI	LUMINÁRIA TIPO PLAFON EM PLÁSTICO, DE SOBREPOR, COM 1 LÂMPADA FLUORESCENTE DE 15 W, SEM REATOR - FORNECIMENTO E INSTALAÇÃO. AF_02/2020	INEL - INSTALAÇÃO ELÉTRICA/ELETRIFICAÇÃO E ILUMINAÇÃO EXTERNA	UN	5,0	40,70	203,50	0,03	99,75
94498	SINAPI	REGISTRO DE GAVETA BRUTO, LATÃO, ROSCÁVEL, 2" - FORNECIMENTO E INSTALAÇÃO. AF_08/2021	INHI - INSTALAÇÕES HIDROSANITÁRIAS	UN	1,0	186,22	186,22	0,03	99,78
91953	SINAPI	INTERRUPTOR SIMPLES (1 MÓDULO), 10A/250V, INCLUINDO SUPORTE E PLACA - FORNECIMENTO E INSTALAÇÃO. AF_12/2015	INEL - INSTALAÇÃO ELÉTRICA/ELETRIFICAÇÃO E ILUMINAÇÃO EXTERNA	UN	5,0	30,48	152,40	0,03	99,81
92800	SINAPI	CORTE E DOBRA DE AÇO CA-60, DIÂMETRO DE 5,0 MM. AF_06/2022	FUES - FUNDAÇÕES E ESTRUTURAS	KG	10,26	14,36	147,33	0,02	99,83
89834	SINAPI	JUNÇÃO SIMPLES, PVC, SERIE NORMAL, ESGOTO PREDIAL, DN 100 X 100 MM. JUNTA ELÁSTICA, FORNECIDO E INSTALADO EM PRUMADA DE ESGOTO SANITÁRIO OU VENTILAÇÃO. AF_12/2014	INHI - INSTALAÇÕES HIDROSANITÁRIAS	UN	2,0	62,75	125,50	0,02	99,85
97661	SINAPI	REMOÇÃO DE CABOS ELÉTRICOS, DE FORMA MANUAL, SEM REAPROVEITAMENTO. AF_12/2017	SERP - SERVIÇOS PRELIMINARES	M	200,5	0,62	124,31	0,02	99,88
89709	SINAPI	RALO SIFONADO, PVC, DN 100 X 40 MM. JUNTA SOLDÁVEL, FORNECIDO E INSTALADO EM RAMAL DE DESCARGA OU EM RAMAL DE ESGOTO SANITÁRIO. AF_12/2014	INHI - INSTALAÇÕES HIDROSANITÁRIAS	UN	4,0	25,90	103,60	0,02	99,89
93672	SINAPI	DISJUNTOR TRIPOLAR TIPO DIN, CORRENTE NOMINAL DE 40A - FORNECIMENTO E INSTALAÇÃO. AF_10/2020	INEL - INSTALAÇÃO ELÉTRICA/ELETRIFICAÇÃO E ILUMINAÇÃO EXTERNA	UN	1,0	92,31	92,31	0,02	99,91
96523	SINAPI	ESCAVAÇÃO MANUAL PARA BLOCO DE COROAMENTO OU SAPATA (INCLUINDO ESCAVAÇÃO PARA COLOCAÇÃO DE FÔRMAS). AF_06/2017	MOVT - MOVIMENTO DE TERRA	m³	0,76	93,80	71,28	0,01	99,92
97644	SINAPI	REMOÇÃO DE PORTAS, DE FORMA MANUAL, SEM REAPROVEITAMENTO. AF_12/2017	SERP - SERVIÇOS PRELIMINARES	m²	7,56	8,75	66,15	0,01	99,93

SEMED - CNF
 FOLHA 369
 18/11/2022

97663	SINAPI	REMOÇÃO DE LOUÇAS, DE FORMA MANUAL, SEM REAPROVEITAMENTO. AF_12/2017	SERP - SERVIÇOS PRELIMINARES	UN	5,0	11,53	57,65	0,01	99,94
93655	SINAPI	DISJUNTOR MONOPOLAR TIPO DIN, CORRENTE NOMINAL DE 20A - FORNECIMENTO E INSTALAÇÃO. AF_10/2020	INEL - INSTALAÇÃO ELÉTRICA/ELETRIFICAÇÃO E ILUMINAÇÃO EXTERNA	UN	4,0	14,30	57,20	0,01	99,95
96617	SINAPI	LASTRO DE CONCRETO MAGRO, APLICADO EM BLOCOS DE COROAMENTO OU SAPATAS, ESPESSURA DE 3 CM. AF_08/2017	FUES - FUNDAÇÕES E ESTRUTURAS	m²	1,92	20,95	40,22	0,01	99,96
89438	SINAPI	TE, PVC, SOLDÁVEL, DN 20MM, INSTALADO EM RAMAL DE DISTRIBUIÇÃO DE ÁGUA - FORNECIMENTO E INSTALAÇÃO. AF_12/2014	INHI - INSTALAÇÕES HIDROSANITÁRIAS	UN	4,0	10,02	40,08	0,01	99,96
89809	SINAPI	JOELHO 90 GRAUS, PVC, SERIE NORMAL, ESGOTO PREDIAL, DN 100 MM, JUNTA ELÁSTICA, FORNECIDO E INSTALADO EM PRUMADA DE ESGOTO SANITÁRIO OU VENTILAÇÃO. AF_12/2014	INHI - INSTALAÇÕES HIDROSANITÁRIAS	UN	1,0	34,27	34,27	0,01	99,97
89617	SINAPI	TE, PVC, SOLDÁVEL, DN 25MM, INSTALADO EM PRUMADA DE ÁGUA - FORNECIMENTO E INSTALAÇÃO. AF_12/2014	INHI - INSTALAÇÕES HIDROSANITÁRIAS	UN	4,0	8,10	32,40	0,01	99,97
89783	SINAPI	JUNÇÃO SIMPLES, PVC, SERIE NORMAL, ESGOTO PREDIAL, DN 40 MM, JUNTA SOLDÁVEL, FORNECIDO E INSTALADO EM RAMAL DE DESCARGA OU RAMAL DE ESGOTO SANITÁRIO. AF_12/2014	INHI - INSTALAÇÕES HIDROSANITÁRIAS	UN	2,0	15,72	31,44	0,01	99,98
97622	SINAPI	DEMOLIÇÃO DE ALVENARIA DE BLOCO FURADO, DE FORMA MANUAL, SEM REAPROVEITAMENTO. AF_12/2017	SERP - SERVIÇOS PRELIMINARES	m³	0,5	53,27	26,63	0,00	99,98
93654	SINAPI	DISJUNTOR MONOPOLAR TIPO DIN, CORRENTE NOMINAL DE 16A - FORNECIMENTO E INSTALAÇÃO. AF_10/2020	INEL - INSTALAÇÃO ELÉTRICA/ELETRIFICAÇÃO E ILUMINAÇÃO EXTERNA	UN	2,0	13,01	26,02	0,00	99,99
93653	SINAPI	DISJUNTOR MONOPOLAR TIPO DIN, CORRENTE NOMINAL DE 10A - FORNECIMENTO E INSTALAÇÃO. AF_10/2020	INEL - INSTALAÇÃO ELÉTRICA/ELETRIFICAÇÃO E ILUMINAÇÃO EXTERNA	UN	2,0	12,41	24,82	0,00	99,99
97666	SINAPI	REMOÇÃO DE METAIS SANITÁRIOS, DE FORMA MANUAL, SEM REAPROVEITAMENTO. AF_12/2017	SERP - SERVIÇOS PRELIMINARES	UN	2,0	8,42	16,84	0,00	99,99
97665	SINAPI	REMOÇÃO DE LUMINÁRIAS, DE FORMA MANUAL, SEM REAPROVEITAMENTO. AF_12/2017	SERP - SERVIÇOS PRELIMINARES	UN	13,0	1,21	15,73	0,00	100,00
97660	SINAPI	REMOÇÃO DE INTERRUPTORES/TOMADAS ELÉTRICAS, DE FORMA MANUAL, SEM REAPROVEITAMENTO. AF_12/2017	SERP - SERVIÇOS PRELIMINARES	UN	16,0	0,62	9,92	0,00	100,00
89726	SINAPI	JOELHO 45 GRAUS, PVC, SERIE NORMAL, ESGOTO PREDIAL, DN 40 MM, JUNTA SOLDÁVEL, FORNECIDO E INSTALADO EM RAMAL DE DESCARGA OU RAMAL DE ESGOTO SANITÁRIO. AF_12/2014	INHI - INSTALAÇÕES HIDROSANITÁRIAS	UN	1,0	9,17	9,17	0,00	100,00

Total sem BDI
Total do BDI
Total Geral

484.921,80
121.183,58
606.105,38

ELINE GASPAR DE
SENA:607195723
04

Assinado de forma digital
por ELINE GASPAR DE
SENA:60719572304
Dados: 2022.11.08 09:18:17
-03'00'

SEMED - CNF
FOLHA 370
RUBRICA 8

Apêndice 10 – Encargos Sociais – Maranhão

MARANHÃO		VIGÊNCIA A PARTIR DE 10/2021			
ENCARGOS SOCIAIS SOBRE A MÃO DE OBRA					
CÓDIGO	DESCRIÇÃO	COM DESONERAÇÃO		SEM DESONERAÇÃO	
		HORISTA %	MENSALISTA %	HORISTA %	MENSALISTA %
GRUPO A					
A1	INSS	0,00%	0,00%	20,00%	20,00%
A2	SESI	1,50%	1,50%	1,50%	1,50%
A3	SENAI	1,00%	1,00%	1,00%	1,00%
A4	INCRA	0,20%	0,20%	0,20%	0,20%
A5	SEBRAE	0,60%	0,60%	0,60%	0,60%
A6	Salário Educação	2,50%	2,50%	2,50%	2,50%
A7	Seguro Contra Acidentes de Trabalho	3,00%	3,00%	3,00%	3,00%
A8	FGTS	8,00%	8,00%	8,00%	8,00%
A9	SECONCI	1,00%	1,00%	1,00%	1,00%
A	Total	17,80%	17,80%	37,80%	37,80%
GRUPO B					
B1	Repouso Semanal Remunerado	17,87%	Não incide	17,87%	Não incide
B2	Feriados	3,95%	Não incide	3,95%	Não incide
B3	Auxílio - Enfermidade	0,85%	0,66%	0,85%	0,66%
B4	13º Salário	10,84%	8,33%	10,84%	8,33%
B5	Licença Paternidade	0,07%	0,06%	0,07%	0,06%
B6	Faltas Justificadas	0,72%	0,56%	0,72%	0,56%
B7	Dias de Chuvas	1,48%	Não incide	1,48%	Não incide
B8	Auxílio Acidente de Trabalho	0,10%	0,08%	0,10%	0,08%
B9	Férias Gozadas	9,13%	7,02%	9,13%	7,02%
B10	Salário Maternidade	0,03%	0,02%	0,03%	0,02%
B	Total	45,04%	16,73%	45,04%	16,73%
GRUPO C					
C1	Aviso Prévio Indenizado	4,49%	3,46%	4,49%	3,46%
C2	Aviso Prévio Trabalhado	0,11%	0,08%	0,11%	0,08%
C3	Férias Indenizadas	4,54%	3,49%	4,54%	3,49%
C4	Depósito Rescisão Sem Justa Causa	3,11%	2,39%	3,11%	2,39%
C5	Indenização Adicional	0,38%	0,29%	0,38%	0,29%
C	Total	12,63%	9,71%	12,63%	9,71%
GRUPO D					
D1	Reincidência de Grupo A sobre Grupo B	8,02%	2,98%	17,03%	6,32%
D2	Reincidência de Grupo A sobre Aviso Prévio Trabalhado e Reincidência do FGTS sobre Aviso Prévio Indenizado	0,38%	0,29%	0,40%	0,31%
D	Total	8,40%	3,27%	17,43%	6,63%
TOTAL(A+B+C+D)		83,87%	47,51%	112,90%	70,87%

Fonte: Informação Dias de Chuva – INMET



OBRA - REFORMA E AMPLIAÇÃO DA ESCOLA ENSINO FUNDAMENTAL ZÉ DO BREJO

COMPOSIÇÃO DE B.D.I.

CÁLCULO DE BDI		Construção de Edifícios			Rodovias e Ferrovias - Infra Urbana, praças, calçadas, etc.			Abastecimento de Água, Coleta de Esgoto			Fornecimento de materiais e equipamentos			Construção e Manutenção de Estações e Redes de Distribuição de Energia Elétrica			Portuárias, Marítimas e Fluviais			
		% Informado	1º Q	Médio	3º Q	1º Q	Médio	3º Q	1º Q	Médio	3º Q	1º Q	Médio	3º Q	1º Q	Médio	3º Q	1º Q	Médio	3º Q
Item componente do BDI																				
Administração Central (AC)	3,00	3,00	4,00	5,50	3,80	4,01	4,67	3,43	4,93	6,71	1,50	3,45	4,49	5,29	5,92	7,93	4,00	5,52	7,85	
Seguro (S) e Garantia (G)	0,76	0,80	0,80	1,00	0,32	0,40	0,74	0,28	0,49	0,75	0,30	0,48	0,82	0,25	0,51	0,56	0,81	1,22	1,99	
Risco	1,27	0,97	1,27	1,27	0,50	0,56	0,97	1,00	1,39	1,74	0,56	0,85	0,89	1,00	1,48	1,97	1,46	2,32	3,16	
Despesas Financeiras (DF)	1,23	0,59	1,23	1,39	1,02	1,11	1,21	0,94	0,99	1,17	0,85	0,85	1,11	1,01	1,07	1,11	0,94	1,02	1,33	
Lucro (L)	7,40	6,16	7,40	8,96	6,64	7,30	8,69	6,74	8,04	9,40	3,50	5,11	6,22	8,00	8,31	9,51	7,14	8,40	10,43	
Impostos (I) - PIS, COFINS, ISSQN	8,65	Conforme Legislação Específica																		
Contribuição Previdenciária (I) - CPRB	0,00	Alíquota definida pela lei 12.844/13 (CPRB – contribuição previdenciária sobre a receita bruta).																		

Observações

- 1) Preencher apenas a coluna % Informado (Coluna B)
- 2) Os Tributos normalmente aplicáveis são: PIS (0,65%), COFINS (3,00%) e ISS (variável até 5,00% conforme o município).
- 3) O cálculo do BDI se baseia na fórmula abaixo utilizada pelo Acórdão 2622/13 do TCU.

B.D.I = 25,00%

Fórmula Utilizada:

$$BDI = \left\{ \left[\frac{(1 + AC + G + R) * (1 + DF) * (1 + L)}{1 - I} \right] - 1 \right\} * 100$$

Observações sobre os % informados no cálculo do BDI, neste caso:

OS VALORES % INFORMADO ENQUADRAM-SE NOS LIMITES DO ACÓRDÃO 2622/2013-TCU

OS VALORES % INFORMADO DE AC,S,G,R, E DF ESTÃO NOS VALORES MÍNIMOS DOS LIMITES DO ACÓRDÃO 2622/2013-TCU-PLENÁRIO

OS VALORES % INFORMADO DE L FOI CONSIDERADO VALOR ABAIXO DO MÍNIMO DO LIMITE DO ACÓRDÃO 2622/2013-TCU

OS VALORES % INFORMADO DE I FOI CONSIDERADO OS PERCENTUAIS INDICADOS DO ITEM 2) DO CAMPO OBSERVAÇÕES DO ACÓRDÃO 2622/2013-TCU

OS VALORES % INFORMADO DE (CPRB) FOI CONSIDERADO O PERCENTUAL INDICADO PELA LEI 12.844/13.

VALORES DE BDI POR TIPO DE OBRA

Tipo de Obra	1º Q	Médio	3º Q
Construção de Edifícios	20,34	22,12	25,00
Construção de Rodovias e Ferrovias - Infra Urbana, praças, etc.	19,80	20,97	24,23
Rede de Abastecimento de Água, Coleta de Esgotos	20,76	24,18	26,44
Estações e Redes de Distribuição de Energia Elétrica	24,00	25,84	27,86
Obras Portuárias, Marítimas e Fluviais	22,80	27,48	30,95
Fornecimento de Materiais e Equipamentos	11,10	14,02	16,80

ELINE
GASPAR DE
SENA:60719
572304

Assinado de forma digital por ELINE GASPAR DE SENNA:60719572304
Dados: 2022.11.08 09:18:35 -03'00'

Acórdão:

64.1. para alguns tipos de obras como construção e reforma de edifícios, ou saneamento e obras hidráulicas, ou ainda, rodoviárias e ferroviárias, não há aparente vantagem em se desagregar em dois tipos distintos de obras com BDIs específicos, tendo em vista que cada agrupamento desses possui mais características gerais comuns que diferenciadas;

SEMED - CNF
FOLHA 3/12
RUBRICA

COORDENADAS
LAT: -2°05'62.23"S
LONG: -45°82'01.42"W

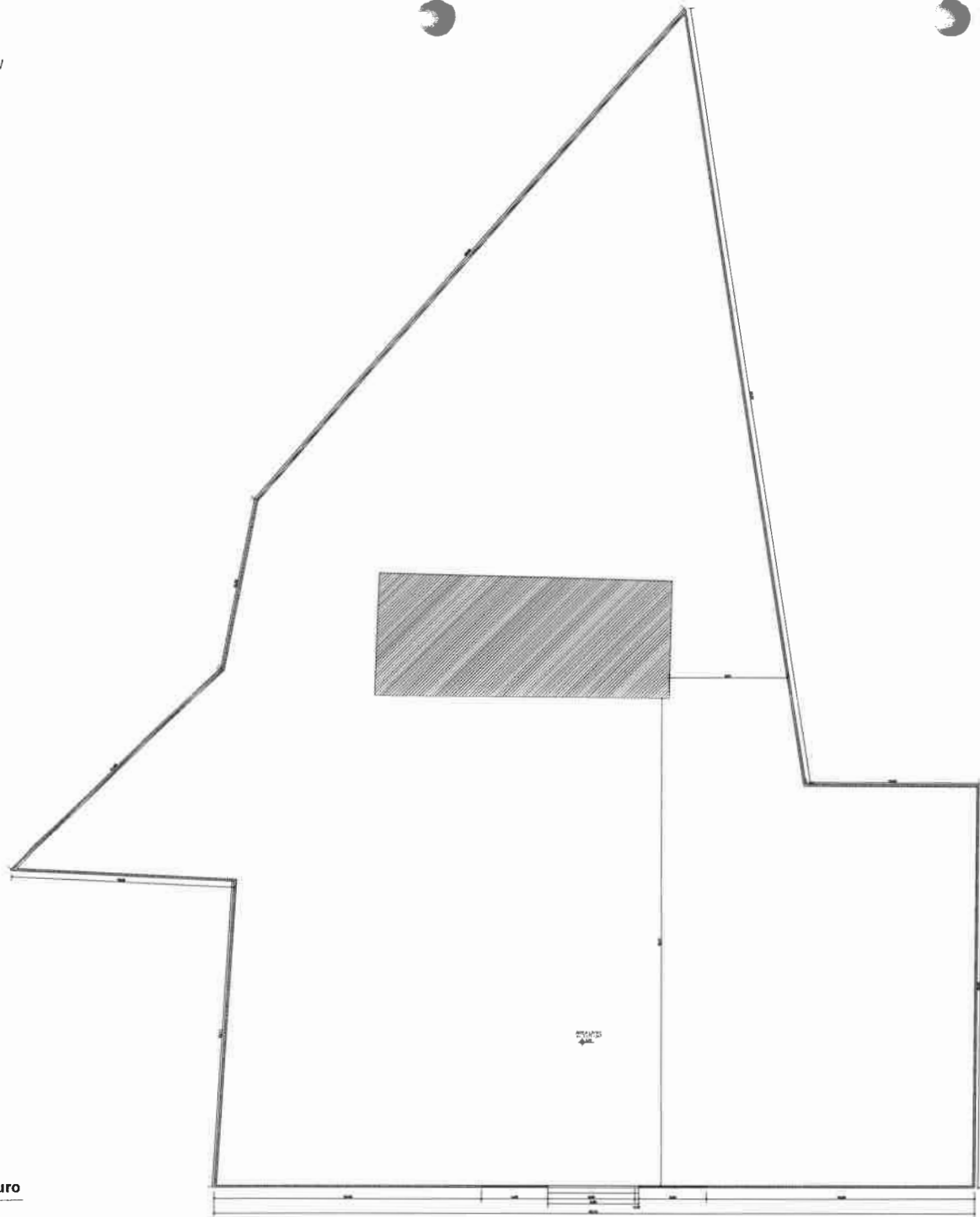

- A CONSTRUIR
- A MANTER
- A DEMOLIR

QUADRO DE ÁREAS	
ÁREA	M²
1. ÁREA CONSTRUÍDA	336,42M²
2. ÁREA COBERTURA	378,07M²
3. ÁREA FORRO	221,64M²
4. ÁREA PISO CERÂMICO	316,96M²
5. ÁREA REVESTIMENTO CERÂMICO	73,08M²
6. ÁREA PINTURA INTERNA	609,18M²
7. ÁREA PINTURA EXTERNA	369,08M²

QUADRO DE MATERIAS		
QTD	UNIDADE	DESCRIÇÃO
1	Caixa	Caixa de fibra de vidro para 100kg
2	M²	Piso em Massa Fina de concreto
3	M²	Piso cerâmico 40x40x0,8cm

QUADRO DE ESQUADRIAS					
JANELAS					
COD.	COMPIMENTO	ALTURA	RETELHA	QUANT.	DESCRIÇÃO
J1	2,80m	1,50m	1,00m	04	Janela de coroa 4,30m em diâmetro e vidro
J2	2,20m	1,50m	1,00m	01	Janela de tipo rede em aço galvanizado
J3	1,20m	1,50m	1,00m	01	Janela de coroa 2,70m em diâmetro e vidro
J4	0,80m	0,80m	1,70m	02	Janela bicocorada em alumínio e vidro

PORTAS				
COD.	LARGURA	ALTURA	QUANT.	DESCRIÇÃO
P1	0,80m	2,10m	04	Porta de alvenaria em alvenaria
P2	0,80m	2,10m	02	Porta de alvenaria com vidro e grade em ferro com 10x10cm
P3	1,20m	2,10m	01	Porta de alvenaria com vidro e grade em ferro com 10x10cm
P4	1,50m	2,10m	01	Porta de alvenaria com vidro e grade em ferro com 10x10cm
P5	2,00m	2,10m	01	Porta de alvenaria com vidro e grade em ferro com 10x10cm

ELINE GASPAR DE SENA CALA/193002-8
Colaboradora:

Assinado de forma digital por
ELINE GASPAR DE SENA
SENA:60714
9572304
Dados: 2022.10.24 13:32:08 -03'00'

ÁREA EXISTENTE 134,44m²	GOVERNADOR NUNES FREIRE
ÁREA DA IMPLANTAÇÃO 59,74m²	
ÁREA TOTAL IMPLANTAÇÃO 194,18m²	
ÁREA DA COBERTURA 378,07m²	

Projeto: ESCOLA DE ENSINO FUNDAMENTAL ZÉ DO BREJO

Lugar de obra: GOVERNADOR NUNES FREIRE - MA

Contratante: PREFEITURA MUNICIPAL DE GOVERNADOR NUNES FREIRE

Título: IMPLANTAÇÃO MURO

Data: 17/06/2022
INDICADA: 01/02

01 Implantação Muro
Esc: 1/200





Bancos
SINAPI - 09/2022 - Maranhão
SBC - 10/2022 - Maranhão
ORSE - 08/2022 - Sergipe
SEINFRA - 027 - Ceará

B.D.I.
25,0%

Encargos Sociais
Não Desonerado:
Horista: 112,90%
Mensalista: 70,87%

SEMED - CNF
FOLHA 275
RUBRICA 2

OBRA - REFORMA DA ESCOLA DE ENSINO FUNDAMENTAL DO COCAU

Planilha Orçamentária Resumida

Item	Descrição	Total	Peso (%)
1	SERVIÇOS PRELIMINARES	10.436,62	3,96 %
2	DEMOLIÇÃO E RETIRADA	6.928,16	2,63 %
3	MOVIMENTAÇÕES DE TERRAS	23,45	0,01 %
4	FUNDAÇÃO	311,32	0,12 %
5	PILARES E VIGAS	2.429,17	0,92 %
6	ALVENARIA/DIVISORIAS	2.978,18	1,13 %
7	COBERTURA	74.297,28	28,23 %
8	REVESTIMENTOS E ACABAMENTOS	16.678,12	6,34 %
9	PAVIMENTAÇÃO	42.448,26	16,13 %
10	ESQUADRIAS	43.085,31	16,37 %
11	INSTALAÇÕES ELÉTRICAS	14.374,34	5,46 %
12	INSTALAÇÕES HIDROSSANITÁRIAS	3.677,77	1,40 %
13	LOUÇAS / METAIS / APARELHOS	4.652,28	1,77 %
14	PINTURA	30.731,51	11,68 %
15	DIVERSOS	8.745,96	3,32 %
16	LIMPEZA DA OBRA	1.423,05	0,54 %

Total sem BDI	210.599,79
Total do BDI	52.620,99
Total Geral	263.220,78

ELINE GASPAR DE
SENA:607195723
04

Assinado de forma digital
por ELINE GASPAR DE
SENA:60719572304
Dados: 2022.11.08
09:20:09 -03'00'



OBRA - REFORMA DA ESCOLA DE ENSINO FUNDAMENTAL DO COCAU

Memória de Cálculo

Item	Descrição	Und	Quant.	Memória de Cálculo
1 SERVIÇOS PRELIMINARES				
1.1	PLACA DE OBRA EM CHAPA DE AÇO GALVANIZADO	m ²	6,0	= = 3,00 x 2,00
1.2	LIMPEZA MANUAL DE VEGETAÇÃO EM TERRENO COM ENXADA AF_05/2018	m ²	200,5	= = 200,50 m ² - na área externa do prédio
1.3	ENGENHEIRO CIVIL DE OBRA PLENO COM ENCARGOS COMPLEMENTARES	H	40,0	= = 8,00h x 5,00 dias
2 DEMOLIÇÃO E RETIRADA				
2.1	REMOÇÃO DE PORTAS, DE FORMA MANUAL, SEM REAPROVEITAMENTO AF_12/2017	m ²	23,52	= = 14,00 x 0,80 x 2,10
2.2	REMOÇÃO DE JANELAS, DE FORMA MANUAL, SEM REAPROVEITAMENTO AF_12/2017	m ²	33,6	= = 8,00 x 2,00 x 1,10
2.3	DEMOLIÇÃO DE PISO CERÂMICO OU LADRILHO	m ²	321,36	= = 321,36 - área de piso
2.4	DEMOLIÇÃO DE ALVENARIA DE BLOCO FURADO, DE FORMA MANUAL, SEM REAPROVEITAMENTO. AF_12/2017	m ³	0,5	= = 0,50 - acabamentos nas esquadrias
2.5	REMOÇÃO DE LOUÇAS, DE FORMA MANUAL, SEM REAPROVEITAMENTO AF_12/2017	UN	5,0	= = Lavatórios, Pia, torneiras
2.6	REMOÇÃO DE METAIS SANITÁRIOS, DE FORMA MANUAL, SEM REAPROVEITAMENTO. AF_12/2017	UN	2,0	= = 02 vasos
2.7	REMOÇÃO DE CABOS ELÉTRICOS, DE FORMA MANUAL, SEM REAPROVEITAMENTO AF_12/2017	M	150,25	= = 150,25 m de cabos de cobre
2.8	REMOÇÃO DE INTERRUPTORES/TOMADAS ELÉTRICAS, DE FORMA MANUAL, SEM REAPROVEITAMENTO. AF_12/2017	UN	16,0	= = 16,00 unidades
2.9	REMOÇÃO DE LUMINÁRIAS, DE FORMA MANUAL, SEM REAPROVEITAMENTO. AF_12/2017	UN	15,0	= = 15,00 unidades
2.10	DEMOLIÇÃO DE ARGAMASSAS, DE FORMA MANUAL, SEM REAPROVEITAMENTO. AF_12/2017	m ²	55,25	= = 55,25 - para recuperação de reboco
3 MOVIMENTAÇÕES DE TERRAS				
3.1	ESCAVAÇÃO MANUAL PARA BLOCO DE COROAMENTO OU SAPATA (INCLUINDO ESCAVAÇÃO PARA COLOCAÇÃO DE FÓRMAS) AF_06/2017	m ³	0,25	= = 4,00 x 0,40 x 0,40 x 0,40 - Para execução de fachada padronizada
4 FUNDAÇÃO				
4.1	LASTRO DE CONCRETO MAGRO, APLICADO EM BLOCOS DE COROAMENTO OU SAPATAS, ESPESSURA DE 3 CM. AF_08/2017	m ²	1,92	= = 4,00 x 0,40 x 0,40
4.2	CORTE E DOBRA DE AÇO CA-60, DIÂMETRO DE 5,0 MM AF_06/2022	KG	3,42	= = 1,0 vergalhão x 12,00m x 0,285 kg/m - execução de malha na fundação
4.3	CONCRETO FCK = 25MPA, TRAÇO 1,2,3,2,7 (EM MASSA SECA DE CIMENTO/ AREIA MÉDIA/ BRITA 1) - PREPARO MECÂNICO COM BETONEIRA 400 L AF_05/2021	m ³	0,25	= = Blocos: (0,40 x 0,40 x 0,40) x 4,00
4.4	LANÇAMENTO COM USO DE BALDES, ADENSAMENTO E ACABAMENTO DE CONCRETO EM ESTRUTURAS. AF_02/2022	m ³	0,25	= = Blocos: (0,40 x 0,40 x 0,40) x 4,00
5 PILARES E VIGAS				
5.1	MONTAGEM E DESMONTAGEM DE FÓRMA DE PILARES RETANGULARES E ESTRUTURAS SIMILARES, PÉ-DIREITO SIMPLES, EM CHAPA DE MADEIRA COMPENSADA RESINADA, 4 UTILIZAÇÕES. AF_09/2020	m ²	2,05	= = 4,00 PILARES X 0,20 larg X 4,00 m de pé direito x 2,00 FACES + 6,80 x 0,25 / 4,00 utilizações
5.2	ARMAÇÃO DE PILAR OU VIGA DE ESTRUTURA CONVENCIONAL DE CONCRETO ARMADO UTILIZANDO AÇO CA-50 DE 10,0 MM - MONTAGEM. AF_06/2022	KG	10,56	= = vigas: 6,80 x 1,50kg/m + pilares: 4,00 x 3,00 x 1,50kg/m
5.3	CONCRETO FCK = 25MPA, TRAÇO 1,2,3,2,7 (EM MASSA SECA DE CIMENTO/ AREIA MÉDIA/ BRITA 1) - PREPARO MECÂNICO COM BETONEIRA 400 L AF_05/2021	m ³	3,15	= = vigas = 6,80 x 0,15 x 0,20 pilares = 4,00 x 0,15 x 0,20 x 3,00
5.4	LANÇAMENTO COM USO DE BALDES, ADENSAMENTO E ACABAMENTO DE CONCRETO EM ESTRUTURAS. AF_02/2022	m ³	0,56	= = vigas = 6,80 x 0,15 x 0,20 pilares = 4,00 x 0,15 x 0,20 x 3,00

6 ALVENARIA/DIVISORIAS		
6.1	ALVENARIA DE VEDAÇÃO DE BLOCOS CERÂMICOS FURADOS NA HORIZONTAL DE 9X19X19 CM (ESPESSURA 9 CM) E ARGAMASSA DE ASSENTAMENTO COM PREPARO MANUAL. AF_12/2021	m² 30,43 == fachada frontal : (6,80 x 4,00 - 3,00 x 2,50) + mureta frontal: (6,13+4,60) x 1,00
7 COBERTURA		
7.1	RUFO EM FIBROCIMENTO PARA TELHA ONDULADA E = 6 MM, ABA DE 26 CM, INCLUSO TRANSPORTE VERTICAL, EXCETO CONTRARRUFO. AF_07/2019	M 6,8 == 6,80 - fachada frontal
7.2	REVISÃO EM COBERTURA COM TELHA CERAMICA TIPO CANAL COMUM, ITABAIANA OU SIMILAR, COM REPOSIÇÃO DE 20% DO MATERIAL	m² 418,44 == 418,44 - revisão em toda a cobertura
7.3	PINTURA IMUNIZANTE PARA MADEIRA, 2 DEMÃOS AF_01/2021	m² 418,44 == 418,44 - toda a cobertura
7.4	FORRO DE PVC, EM RÉGUAS DE 10 OU 20 CM, APLICADO, INCLUSIVE ESTRUTURA PARA FIXAÇÃO (PERFIS EM PVC) MARCA ARAFORROS OU SIMILAR, INSTALADO - REV 06_10/2021	m² 267,36 == Valor obtido em Projeto
7.5	EMBOÇAMENTO COM ARGAMASSA TRAÇO 1:2:9 (CIMENTO, CAL E AREIA). AF_07/2019	M 34,14 == para cumeeira, calça e beira - bica
8 REVESTIMENTOS E ACABAMENTOS		
8.1	CHAPISCO APLICADO EM ALVENARIAS E ESTRUTURAS DE CONCRETO INTERNAS, COM COLHER DE PEDREIRO ARGAMASSA TRAÇO 1:3 COM PREPARO MANUAL. AF_06/2014	m² 116,11 == 30,43 x 2,00 faces + 55,25m² a ser recuperado
8.2	REBOCO OU EMBOÇO EXTERNO, DE PAREDE, COM ARGAMASSA TRAÇO T5 - 1:2:8 (CIMENTO / CAL / AREIA), ESPESSURA 2,5 CM	m² 116,11 == 30,43 x 2,00 faces + 55,25 a ser recuperado
8.3	REVESTIMENTO CERÂMICO PARA PAREDES INTERNAS COM PLACAS TIPO ESMALTADA EXTRA DE DIMENSÕES 33X45 CM APLICADAS EM AMBIENTES DE ÁREA MAIOR QUE 5 M² A MEIA ALTURA DAS PAREDES. AF_06/2014	m² 116,64 == 116,64 - Consta em Projeto
9 PAVIMENTAÇÃO		
9.1	EXECUÇÃO DE PASSEIO (CALÇADA) OU PISO DE CONCRETO COM CONCRETO MOLDADO IN LOCO, FEITO EM OBRA, ACABAMENTO CONVENCIONAL, ESPESSURA 6 CM, ARMADO. AF_07/2016	m² 24,13 == 40,22 x 0,60 - recuperações pontuais
9.2	(COMPOSIÇÃO REPRESENTATIVA) DO SERVIÇO DE CONTRAPISO EM ARGAMASSA TRAÇO 1:4 (CIM E AREIA), EM BETONEIRA 400 L, ESPESSURA 3 CM ÁREAS SECAS E 3 CM ÁREAS MOLHADAS, PARA EDIFICAÇÃO HABITACIONAL UNIFAMILIAR (CASA) E EDIFICAÇÃO PÚBLICA PADRÃO AF_11/2014	m² 321,36 == Consta Em Quadro de Área do Projeto
9.3	REVESTIMENTO CERÂMICO PARA PISO COM PLACAS TIPO ESMALTADA EXTRA DE DIMENSÕES 45X45 CM APLICADA EM AMBIENTES DE ÁREA MAIOR QUE 10 M2 AF_06/2014	m² 321,36 == Consta Em Quadro de Área do Projeto
9.4	RODAPÉ CERÂMICO DE 7CM DE ALTURA COM PLACAS TIPO ESMALTADA EXTRA DE DIMENSÕES 35X35CM. AF_06/2014	M 172,5 == 172,50 metros linear
10 ESQUADRIAS		
10.1 PORTAS		
10.1.1	KIT DE PORTA DE MADEIRA FRISADA, SEMI-OCA (LEVE OU MÉDIA), PADRÃO MÉDIO, 80X210CM, ESPESSURA DE 3,5CM, ITENS INCLUSOS DOBRADIÇAS, MONTAGEM E INSTALAÇÃO DE BATENTE, FECHADURA COM EXECUÇÃO DO FURO - FORNECIMENTO E INSTALAÇÃO. AF_12/2019	UN 8,0 == Consta em quadro de esquadrias no projeto
10.1.2	PORTA DE ALUMÍNIO DE ABRIR COM LAMBRI, COM GUARNIÇÃO, FIXAÇÃO COM PARAFUSOS - FORNECIMENTO E INSTALAÇÃO. AF_12/2019	m² 5,04 == 4,00 x 0,60 x 2,10
10.1.3	PORTA DE FERRO, DE ABRIR, TIPO GRADE COM CHAPA, COM GUARNIÇÕES AF_12/2019	m² 7,5 == 3,00 x 2,50
10.2 JANELAS		
10.2.1	JANELA DE ALUMÍNIO DE CORRER COM 4 FOLHAS PARA VIDROS, COM VIDROS, BATENTE, ACABAMENTO COM ACETATO OU BRILHANTE E FERRAGENS EXCLUSIVE ALIZAR E CONTRAMARCO FORNECIMENTO E INSTALAÇÃO. AF_12/2019	m² 17,6 == 2,00 x 1,10 x 8,00
10.2.2	PORTA EM AÇO, EM CHAPA GALVANIZADA Nº24, RAIADA, DE ENROLAR	m² 1,65 == 1,50 x 1,10
10.2.3	JANELA ALUMINIO NATURAL BASCULANTE COM VIDRO	m² 1,92 == 6,00 x 0,80 x 0,40
10.2.4	GRADIL EM FERRO FIXADO EM VÃOS DE JANELAS, FORMADO POR BARRAS CHATAS DE 25X4,8 MM. AF_04/2019	m² 16,09 == (6,13 + 4,60) x 1,50
10.2.5	JANELA DE ALUMÍNIO DE CORRER COM 2 FOLHAS PARA VIDROS, COM VIDROS, BATENTE, ACABAMENTO COM ACETATO OU BRILHANTE E FERRAGENS EXCLUSIVE ALIZAR E CONTRAMARCO FORNECIMENTO E INSTALAÇÃO. AF_12/2019	m² 1,32 == 01 x 1,20 x 1,10
11 INSTALAÇÕES ELÉTRICAS		
11.1	CABO DE COBRE FLEXÍVEL ISOLADO, 2,5 MM² ANTI-CHAMA 450/750 V, PARA CIRCUITOS TERMINAIS - FORNECIMENTO E INSTALAÇÃO. AF_12/2015	M 740,2 == 740,20m para manutenção e novas instalações
11.2	CABO DE COBRE FLEXÍVEL ISOLADO, 4 MM², ANTI-CHAMA 0,6/1,0 KV, PARA CIRCUITOS TERMINAIS - FORNECIMENTO E INSTALAÇÃO. AF_12/2015	M 175,45 == 175,45m para manutenção e novas instalações

11.3	CABO DE COBRE FLEXÍVEL ISOLADO, 6 MM², ANTI-CHAMA 0,6/1,0 KV, PARA CIRCUITOS TERMINAIS - FORNECIMENTO E INSTALAÇÃO AF_12/2015	M	50,2 = = 50.20 m para manutenção e novas instalações
11.4	ELETRODUTO FLEXÍVEL CORRUGADO, PVC, DN 25 MM (3/4"), PARA CIRCUITOS TERMINAIS, INSTALADO EM PAREDE - FORNECIMENTO E INSTALAÇÃO AF_12/2015	M	125,32 = =125,32m para manutenção e novas instalações
11.5	ELETRODUTO FLEXÍVEL CORRUGADO, PVC, DN 32 MM (1"), PARA CIRCUITOS TERMINAIS, INSTALADO EM FORRO - FORNECIMENTO E INSTALAÇÃO AF_12/2015	M	50,2 = =50,20 m para manutenção e novas instalações
11.6	DISJUNTOR MONOPOLAR TIPO DIN, CORRENTE NOMINAL DE 20A - FORNECIMENTO E INSTALAÇÃO AF_10/2020	UN	4,0 = =04 und para manutenção e novas instalações
11.7	DISJUNTOR TRIPOLAR TIPO DIN, CORRENTE NOMINAL DE 40A - FORNECIMENTO E INSTALAÇÃO AF_10/2020	UN	1,0 = =01 und para manutenção e novas instalações
11.8	DISJUNTOR MONOPOLAR TIPO DIN, CORRENTE NOMINAL DE 10A - FORNECIMENTO E INSTALAÇÃO AF_10/2020	UN	2,0 = =02 und para manutenção e novas instalações
11.9	INTERRUPTOR SIMPLES (1 MÓDULO), 10A/250V, INCLUINDO SUPORTE E PLACA - FORNECIMENTO E INSTALAÇÃO AF_12/2015	UN	5,0 = =05 und para manutenção e novas instalações
11.10	INTERRUPTOR SIMPLES (2 MÓDULOS), 10A/250V, INCLUINDO SUPORTE E PLACA - FORNECIMENTO E INSTALAÇÃO AF_12/2015	UN	8,0 = =08 und para manutenção e novas instalações
11.11	LUMINÁRIA FLUORESCENTE COMPLETA (1 X 32)W	UN	16,0 = =08 und para manutenção e novas instalações
11.12	LUMINÁRIA TIPO PLAFON EM PLÁSTICO, DE SOBREPOR, COM 1 LÂMPADA FLUORESCENTE DE 15 W, SEM REATOR - FORNECIMENTO E INSTALAÇÃO AF_02/2020	UN	5,0 = =05 und para manutenção e novas instalações
11.13	QUADRO DE DISTRIBUIÇÃO DE ENERGIA EM CHAPA DE AÇO GALVANIZADO, DE EMBUTIR, COM BARRAMENTO TRIFÁSICO, PARA 18 DISJUNTORES DIN 100A - FORNECIMENTO E INSTALAÇÃO AF_10/2020	UN	1,0 = =01 und para manutenção e novas instalações
11.14	DISJUNTOR MONOPOLAR TIPO DIN, CORRENTE NOMINAL DE 16A - FORNECIMENTO E INSTALAÇÃO AF_10/2020	UN	2,0 = =02 und para manutenção e novas instalações
11.15	PONTO DE TOMADA RESIDENCIAL INCLUINDO TOMADA (2 MÓDULOS) 10A/250V, CAIXA ELÉTRICA, ELETRODUTO, CABO, RASGO, QUEBRA E CHUMBAMENTO AF_01/2016	UN	8,0 = =08 und para manutenção e novas instalações
11.16	PONTO DE TOMADA 3P PARA AR CONDICIONADO ATÉ 3000 VA, COM ELETRODUTO DE PVC FLEXÍVEL SANFONADO EMBUTIDO Ø 3/4", INCLUINDO CONJUNTO ASTOP/30A-220V, INCLUSIVE ATERRAMENTO	pt	5,0 = =02 und para manutenção e novas instalações
11.17	LÂMPADA COMPACTA FLUORESCENTE DE 15 W, BASE E27 - FORNECIMENTO E INSTALAÇÃO AF_02/2020	UN	4,0 =
11.18	LÂMPADA COMPACTA FLUORESCENTE DE 20 W, BASE E27 - FORNECIMENTO E INSTALAÇÃO AF_02/2020	UN	8,0 =
12 INSTALAÇÕES HIDROSSANITÁRIAS			
12.1	TUBO PVC, SERIE NORMAL, ESGOTO PREDIAL, DN 40 MM, FORNECIDO E INSTALADO EM RAMAL DE DESCARGA OU RAMAL DE ESGOTO SANITÁRIO AF_12/2014	M	12,0 = =12,00 m para manutenção e novas instalações
12.2	TUBO PVC, SERIE NORMAL, ESGOTO PREDIAL, DN 100 MM, FORNECIDO E INSTALADO EM SUBCOLETOR AÉREO DE ESGOTO SANITÁRIO AF_12/2014	M	12,0 = =12,00 m para manutenção e novas instalações
12.3	JOELHO 45 GRAUS, PVC, SERIE NORMAL, ESGOTO PREDIAL, DN 40 MM, JUNTA SOLDÁVEL, FORNECIDO E INSTALADO EM RAMAL DE DESCARGA OU RAMAL DE ESGOTO SANITÁRIO AF_12/2014	UN	1,0 = =01 unidade para novas instalações
12.4	JOELHO 90 GRAUS, PVC, SERIE NORMAL, ESGOTO PREDIAL, DN 100 MM, JUNTA ELÁSTICA, FORNECIDO E INSTALADO EM PRUMADA DE ESGOTO SANITÁRIO OU VENTILAÇÃO AF_12/2014	UN	1,0 = =01 unidade para novas instalações
12.5	JUNÇÃO SIMPLES, PVC, SERIE NORMAL, ESGOTO PREDIAL, DN 40 MM, JUNTA SOLDÁVEL, FORNECIDO E INSTALADO EM RAMAL DE DESCARGA OU RAMAL DE ESGOTO SANITÁRIO AF_12/2014	UN	2,0 = =02 unidades para novas instalações
12.6	JUNÇÃO SIMPLES, PVC, SERIE NORMAL, ESGOTO PREDIAL, DN 100 X 100 MM, JUNTA ELÁSTICA, FORNECIDO E INSTALADO EM PRUMADA DE ESGOTO SANITÁRIO OU VENTILAÇÃO AF_12/2014	UN	2,0 = =02 unidades para novas instalações
12.7	TE, PVC, SOLDÁVEL, DN 20MM, INSTALADO EM RAMAL DE DISTRIBUIÇÃO DE ÁGUA - FORNECIMENTO E INSTALAÇÃO AF_12/2014	UN	4,0 = =04 unidades para novas instalações
12.8	TE, PVC, SOLDÁVEL, DN 25MM, INSTALADO EM PRUMADA DE ÁGUA - FORNECIMENTO E INSTALAÇÃO AF_12/2014	UN	4,0 = =04 unidades para novas instalações
12.9	(COMPOSIÇÃO REPRESENTATIVA) DO SERVIÇO DE INSTALAÇÃO DE TUBOS DE PVC, SOLDÁVEL, ÁGUA FRIA, DN 20 MM (INSTALADO EM RAMAL, SUB-RAMAL OU RAMAL DE DISTRIBUIÇÃO), INCLUSIVE CONEXÕES, CORTES E FIXAÇÕES, PARA PRÉDIOS AF_10/2015	M	12,5 = =12,50 m para manutenção e novas instalações
12.10	(COMPOSIÇÃO REPRESENTATIVA) DO SERVIÇO DE INSTALAÇÃO DE TUBOS DE PVC, SOLDÁVEL, ÁGUA FRIA, DN 25 MM (INSTALADO EM RAMAL, SUB-RAMAL, RAMAL DE DISTRIBUIÇÃO OU PRUMADA), INCLUSIVE CONEXÕES, CORTES E FIXAÇÕES, PARA PRÉDIOS AF_10/2015	M	12,5 = =12,50 m para manutenção e novas instalações
12.11	CAIXA DE INSPEÇÃO 0.60 X 0.60 X 0.60M	un	1,0 = = para recebimento de esgoto e distribuição para fossa

12.12	CAIXA D'ÁGUA EM POLIETILENO, 500 LITROS (INCLUSOS TUBOS, CONEXÕES E TORNEIRA DE BÓIA) - FORNECIMENTO E INSTALAÇÃO. AF_06/2021	UN	1,0 == 01 unidade
13 LOUÇAS / METAIS / APARELHOS			
13.1	VASO SANITÁRIO SIFONADO COM CAIXA ACOPLADA LOUÇA BRANCA - PADRÃO MÉDIO, INCLUSO ENGATE FLEXÍVEL EM METAL CROMADO, 1/2 X 40CM - FORNECIMENTO E INSTALAÇÃO. AF_01/2020	UN	4,0 == 04 unidades para novas instalações
13.2	LAVATÓRIO LOUÇA BRANCA SUSPENSO, 29,5 X 39CM OU EQUIVALENTE, PADRÃO POPULAR - FORNECIMENTO E INSTALAÇÃO. AF_01/2020	UN	4,0 == 02 unidades para novas instalações
13.3	TORNEIRA CROMADA DE MESA, 1/2"OU 3/4" PARA LAVATÓRIO, PADRÃO POPULAR - FORNECIMENTO E INSTALAÇÃO. AF_01/2020	UN	4,0 == 02 unidades para novas instalações
13.4	PAPELEIRA DE PAREDE EM METAL CROMADO SEM TAMPA, INCLUSO FIXAÇÃO. AF_01/2020	UN	4,0 == 04 unidades para novas instalações
13.5	BANCADA EM GRANITO CINZA ANDORINHA, E=2CM	m²	1,45 == bancada para pia: 0,50m x 2,00m balcão para janela da cantina: 0,45m²
14 PINTURA			
14.1	EMASSAMENTO DE SUPERFÍCIE, COM APLICAÇÃO DE 02 DEMÃOS DE MASSA ACRÍLICA, LIXAMENTO E RETOQUES - REV 01	m²	575,25 == Consta em quadro de dados do projeto
14.2	APLICAÇÃO MANUAL DE PINTURA COM TINTA LÁTEX PVA EM PAREDES, DUAS DEMÃOS. AF_06/2014	m²	714,99 == Consta em quadro de dados do projeto
14.3	APLICAÇÃO MANUAL DE PINTURA COM TINTA LÁTEX ACRÍLICA EM PAREDES, DUAS DEMÃOS. AF_06/2014	m²	370,04 == Consta em quadro de dados do projeto
14.4	PINTURA COM TINTA ACRÍLICA DE ACABAMENTO APLICADA A ROLO OU PINCEL SOBRE SUPERFÍCIES METÁLICAS (EXCETO PERFIL) EXECUTADO EM OBRA (02 DEMÃOS). AF_01/2020	m²	23,59 == 16,09 + 7,50
14.5	PINTURA TINTA DE ACABAMENTO (PIGMENTADA) ESMALTE SINTÉTICO ACETINADO EM MADEIRA, 2 DEMÃOS. AF_01/2021	m²	26,88 == 8,00 x 0,80 x 2,10 x 2,00 faces
15 DIVERSOS			
15.1	QUADRO ESCOLAR EM FÓRMICA BRANCA COM MOLDURA	m²	13,2 == 04 X 1,10 X 3,00
15.2	QUADRO ESCOLAR PARA MURAL EM FELTRO VERDE	m²	4,4 == 04 X 1,10 X 1,00
16 LIMPEZA DA OBRA			
16.1	LIMPEZA DE FOSSA ATÉ 5M3	un	1,0 == para manutenção
16.2	LIMPEZA GERAL	m²	345,81 == Consta em quadro de dados do projeto = área construída

ELINE
GASPAR DE
SENA:6071
9572304

Assinado de
 forma digital por
 ELINE GASPAR DE
 SENNA:6071957230
 4
 Dados: 2022.11.08
 09:20:29 -03'00'



Bancos
SINAPI - 09/2022 - Maranhão
SBC - 10/2022 - Maranhão
ORSE - 08/2022 - Sergipe
SEINFRA - 027 - Ceará

B.D.I.
25,0%

Encargos Sociais
Não Desonerado:
Horista: 112,90%
Mensalista: 70,87%

SEMED - CNF
FOLHA 3/30
RUBRICA

OBRA - REFORMA DA ESCOLA DE ENSINO FUNDAMENTAL DO COCAU

Orçamento Sintético									
Item	Código	Banco	Descrição	Und	Quant.	Valor Unit	Valor Unit com BDI	Total	Peso (%)
1			SERVIÇOS PRELIMINARES					10.436,62	3,96 %
1.1	74209/001	SINAPI	PLACA DE OBRA EM CHAPA DE ACO GALVANIZADO	m ²	6	537,39	671,73	4.030,38	1,53 %
1.2	98524	SINAPI	LIMPEZA MANUAL DE VEGETAÇÃO EM TERRENO COM ENXADA.AF_05/2018	m ²	200,5	2,31	2,88	577,44	0,22 %
1.3	90778	SINAPI	ENGENHEIRO CIVIL DE OBRA PLENO COM ENCARGOS COMPLEMENTARES	H	40	116,58	145,72	5.828,80	2,21 %
2			DEMOLIÇÃO E RETIRADA					6.928,16	2,63 %
2.1	97644	SINAPI	REMOÇÃO DE PORTAS, DE FORMA MANUAL, SEM REAPROVEITAMENTO. AF_12/2017	m ²	23,52	7,00	8,75	205,80	0,08 %
2.2	97645	SINAPI	REMOÇÃO DE JANELAS, DE FORMA MANUAL, SEM REAPROVEITAMENTO. AF_12/2017	m ²	33,6	25,33	31,66	1.063,77	0,40 %
2.3	18	ORSE	DEMOLIÇÃO DE PISO CERÂMICO OU LADRILHO	m ²	321,36	13,11	16,38	5.263,87	2,00 %
2.4	97622	SINAPI	DEMOLIÇÃO DE ALVENARIA DE BLOCO FURADO, DE FORMA MANUAL, SEM REAPROVEITAMENTO. AF_12/2017	m ³	0,5	42,62	53,27	26,63	0,01 %
2.5	97663	SINAPI	REMOÇÃO DE LOUÇAS, DE FORMA MANUAL, SEM REAPROVEITAMENTO. AF_12/2017	UN	5	9,23	11,53	57,65	0,02 %
2.6	97666	SINAPI	REMOÇÃO DE METAIS SANITÁRIOS, DE FORMA MANUAL, SEM REAPROVEITAMENTO. AF_12/2017	UN	2	6,74	8,42	16,84	0,01 %
2.7	97661	SINAPI	REMOÇÃO DE CABOS ELÉTRICOS, DE FORMA MANUAL, SEM REAPROVEITAMENTO. AF_12/2017	M	150,25	0,50	0,62	93,15	0,04 %

2.8	97660	SINAPI	REMOÇÃO DE INTERRUPTORES/TOMADAS ELÉTRICAS, DE FORMA MANUAL, SEM REAPROVEITAMENTO. AF_12/2017	UN	16	0,50	0,62	9,92	0,00 %
2.9	97665	SINAPI	REMOÇÃO DE LUMINÁRIAS, DE FORMA MANUAL, SEM REAPROVEITAMENTO. AF_12/2017	UN	15	0,97	1,21	18,15	0,01 %
2.10	97631	SINAPI	DEMOLIÇÃO DE ARGAMASSAS, DE FORMA MANUAL, SEM REAPROVEITAMENTO. AF_12/2017	m²	55,25	2,50	3,12	172,38	0,07 %
3			MOVIMENTAÇÕES DE TERRAS					23,45	0,01 %
3.1	96523	SINAPI	ESCAVAÇÃO MANUAL PARA BLOCO DE COROAMENTO OU SAPATA (INCLUINDO ESCAVAÇÃO PARA COLOCAÇÃO DE FÔRMAS). AF_06/2017	m³	0,25	75,04	93,80	23,45	0,01 %
4			FUNDAÇÃO					311,32	0,12 %
4.1	96617	SINAPI	LASTRO DE CONCRETO MAGRO. APLICADO EM BLOCOS DE COROAMENTO OU SAPATAS, ESPESSURA DE 3 CM. AF_08/2017	m²	1,92	16,76	20,95	40,22	0,02 %
4.2	92800	SINAPI	CORTE E DOBRA DE AÇO CA-60, DIÂMETRO DE 5,0 MM. AF_06/2022	KG	3,42	11,49	14,36	49,11	0,02 %
4.3	94965	SINAPI	CONCRETO FCK = 25MPA, TRAÇO 1:2,3:2,7 (EM MASSA SECA DE CIMENTO/ AREIA MÉDIA/ BRITA 1) - PREPARO MECÂNICO COM BETONEIRA 400 L. AF_05/2021	m³	0,25	483,89	604,86	151,21	0,06 %
4.4	103670	SINAPI	LANÇAMENTO COM USO DE BALDES, ADENSAMENTO E ACABAMENTO DE CONCRETO EM ESTRUTURAS. AF_02/2022	m³	0,25	226,50	283,12	70,78	0,03 %
5			PILARES E VIGAS					2.429,17	0,92 %
5.1	92419	SINAPI	MONTAGEM E DESMONTAGEM DE FÔRMA DE PILARES RETANGULARES E ESTRUTURAS SIMILARES, PÉ-DIREITO SIMPLES, EM CHAPA DE MADEIRA COMPENSADA RESINADA, 4 UTILIZAÇÕES. AF_09/2020	m²	2,05	76,72	95,90	196,59	0,07 %
5.2	92762	SINAPI	ARMAÇÃO DE PILAR OU VIGA DE ESTRUTURA CONVENCIONAL DE CONCRETO ARMADO UTILIZANDO AÇO CA-50 DE 10,0 MM - MONTAGEM. AF_06/2022	KG	10,56	12,79	15,98	168,74	0,06 %
5.3	94965	SINAPI	CONCRETO FCK = 25MPA, TRAÇO 1:2,3:2,7 (EM MASSA SECA DE CIMENTO/ AREIA MÉDIA/ BRITA 1) - PREPARO MECÂNICO COM BETONEIRA 400 L. AF_05/2021	m³	3,15	483,89	604,86	1.905,30	0,72 %
5.4	103670	SINAPI	LANÇAMENTO COM USO DE BALDES, ADENSAMENTO E ACABAMENTO DE CONCRETO EM ESTRUTURAS. AF_02/2022	m³	0,56	226,50	283,12	158,54	0,06 %
6			ALVENARIA/DIVISÓRIAS					2.978,18	1,13 %

SEMED - CNE
 FOLHA 254
 RUBRICA

6.1	103329	SINAPI	ALVENARIA DE VEDAÇÃO DE BLOCOS CERÂMICOS FURADOS NA HORIZONTAL DE 9X19X19 CM (ESPESSURA 9 CM) E ARGAMASSA DE ASSENTAMENTO COM PREPARO MANUAL. AF_12/2021	m²	30,43	78,30	97,87	2.978,18	1,13 %
7			COBERTURA					74.297,28	28,23 %
7.1	100435	SINAPI	RUFO EM FIBROCIMENTO PARA TELHA ONDULADA E = 6 MM, ABA DE 26 CM, INCLUSO TRANSPORTE VERTICAL, EXCETO CONTRARRUFO. AF_07/2019	M	6,8	74,09	92,61	629,74	0,24 %
7.2	276	ORSE	REVISÃO EM COBERTURA COM TELHA CERAMICA TIPO CANAL COMUM, ITABAIANA OU SIMILAR, COM REPOSIÇÃO DE 20% DO MATERIAL	m²	418,44	73,71	92,13	38.550,87	14,65 %
7.3	102234	SINAPI	PINTURA IMUNIZANTE PARA MADEIRA, 2 DEMÃOS. AF_01/2021	m²	418,44	20,74	25,92	10.845,96	4,12 %
7.4	4449	ORSE	FORRO DE PVC, EM RÉGUAS DE 10 OU 20 CM, APLICADO, INCLUSIVE ESTRUTURA PARA FIXAÇÃO (PERFIS EM PVC) MARCA ARAFORROS OU SIMILAR, INSTALADO - REV 06_10/2021	m²	267,36	70,00	87,50	23.394,00	8,89 %
7.5	94224	SINAPI	EMBOÇAMENTO COM ARGAMASSA TRAÇO 1:2:9 (CIMENTO, CAL E AREIA). AF_07/2019	M	34,14	20,55	25,68	876,71	0,33 %
8			REVESTIMENTOS E ACABAMENTOS					16.678,12	6,34 %
8.1	87878	SINAPI	CHAPISCO APLICADO EM ALVENARIAS E ESTRUTURAS DE CONCRETO INTERNAS, COM COLHER DE PEDREIRO. ARGAMASSA TRAÇO 1:3 COM PREPARO MANUAL. AF_06/2014	m²	116,11	4,21	5,26	610,73	0,23 %
8.2	3316	ORSE	REBOCO OU EMBOÇO EXTERNO, DE PAREDE, COM ARGAMASSA TRAÇO T5 - 1:2:8 (CIMENTO / CAL / AREIA), ESPESSURA 2,5 CM	m²	116,11	34,86	43,57	5.058,91	1,92 %
8.3	87275	SINAPI	REVESTIMENTO CERÂMICO PARA PAREDES INTERNAS COM PLACAS TIPO ESMALTADA EXTRA DE DIMENSÕES 33X45 CM APLICADAS EM AMBIENTES DE ÁREA MAIOR QUE 5 M² A MEIA ALTURA DAS PAREDES. AF_06/2014	m²	116,64	75,51	94,38	11.008,48	4,18 %
9			PAVIMENTAÇÃO					42.448,26	16,13 %
9.1	94992	SINAPI	EXECUÇÃO DE PASSEIO (CALÇADA) OU PISO DE CONCRETO COM CONCRETO MOLDADO IN LOCO, FEITO EM OBRA, ACABAMENTO CONVENCIONAL, ESPESSURA 6 CM, ARMADO. AF_07/2016	m²	24,13	81,26	101,57	2.450,88	0,93 %
9.2	94438	SINAPI	(COMPOSIÇÃO REPRESENTATIVA) DO SERVIÇO DE CONTRAPISO EM ARGAMASSA TRAÇO 1:4 (CIM E AREIA), EM BETONEIRA 400 L, ESPESSURA 3 CM ÁREAS SECAS E 3 CM ÁREAS MOLHADAS, PARA EDIFICAÇÃO HABITACIONAL UNIFAMILIAR (CASA) E EDIFICAÇÃO PÚBLICA PADRÃO. AF_11/2014	m²	321,36	39,65	49,56	15.926,60	6,05 %

SEMED - CNF
 FOLHA 532
 RUBRICA

9.3	87251	SINAPI	REVESTIMENTO CERÂMICO PARA PISO COM PLACAS TIPO ESMALTADA EXTRA DE DIMENSÕES 45X45 CM APLICADA EM AMBIENTES DE ÁREA MAIOR QUE 10 M2. AF_06/2014	m²	321,36	55,75	69,68	22.392,36	8,51 %
9.4	88648	SINAPI	RODAPÉ CERÂMICO DE 7CM DE ALTURA COM PLACAS TIPO ESMALTADA EXTRA DE DIMENSÕES 35X35CM. AF_06/2014	M	172,5	7,79	9,73	1.678,42	0,64 %
10			ESQUADRIAS					43.085,31	16,37 %
10.1			PORTAS					20.367,41	7,74 %
10.1.1	100689	SINAPI	KIT DE PORTA DE MADEIRA FRISADA, SEMI-OCA (LEVE OU MÉDIA), PADRÃO MÉDIO, 80X210CM, ESPESSURA DE 3,5CM, ITENS INCLUSOS: DOBRADIÇAS, MONTAGEM E INSTALAÇÃO DE BATENTE, FECHADURA COM EXECUÇÃO DO FURO - FORNECIMENTO E INSTALAÇÃO. AF_12/2019	UN	8	897,89	1.122,36	8.978,88	3,41 %
10.1.2	91338	SINAPI	PORTA DE ALUMÍNIO DE ABRIR COM LAMBRI, COM GUARNIÇÃO, FIXAÇÃO COM PARAFUSOS - FORNECIMENTO E INSTALAÇÃO. AF_12/2019	m²	5,04	987,73	1.234,66	6.222,68	2,36 %
10.1.3	100701	SINAPI	PORTA DE FERRO, DE ABRIR, TIPO GRADE COM CHAPA, COM GUARNIÇÕES. AF_12/2019	m²	7,5	551,03	688,78	5.165,85	1,96 %
10.2			JANELAS					22.717,90	8,63 %
10.2.1	94573	SINAPI	JANELA DE ALUMÍNIO DE CORRER COM 4 FOLHAS PARA VIDROS, COM VIDROS, BATENTE, ACABAMENTO COM ACETATO OU BRILHANTE E FERRAGENS. EXCLUSIVE ALIZAR E CONTRAMARCO. FORNECIMENTO E INSTALAÇÃO. AF_12/2019	m²	17,6	409,82	512,27	9.015,95	3,43 %
10.2.2	1857	ORSE	PORTA EM AÇO, EM CHAPA GALVANIZADA Nº24, RAIADA, DE ENROLAR	m²	1,65	205,47	256,83	423,76	0,16 %
10.2.3	112210	SBC	JANELA ALUMINIO NATURAL BASCULANTE COM VIDRO	m²	1,92	687,75	859,68	1.650,58	0,63 %
10.2.4	99861	SINAPI	GRADIL EM FERRO FIXADO EM VÃOS DE JANELAS, FORMADO POR BARRAS CHATAS DE 25X4,8 MM. AF_04/2019	m²	16,09	548,84	686,05	11.038,54	4,19 %
10.2.5	94570	SINAPI	JANELA DE ALUMÍNIO DE CORRER COM 2 FOLHAS PARA VIDROS, COM VIDROS, BATENTE, ACABAMENTO COM ACETATO OU BRILHANTE E FERRAGENS. EXCLUSIVE ALIZAR E CONTRAMARCO. FORNECIMENTO E INSTALAÇÃO. AF_12/2019	m²	1,32	357,02	446,27	589,07	0,22 %
11			INSTALAÇÕES ELÉTRICAS					14.374,34	5,46 %
11.1	91926	SINAPI	CABO DE COBRE FLEXÍVEL ISOLADO, 2,5 MM², ANTI-CHAMA 450/750 V, PARA CIRCUITOS TERMINAIS - FORNECIMENTO E INSTALAÇÃO. AF_12/2015	M	740,2	3,78	4,72	3.493,74	1,33 %

SEMED - CNF
 FOLHA 003
 RUBRICA 0

11.2	91929	SINAPI	CABO DE COBRE FLEXÍVEL ISOLADO, 4 MM², ANTI-CHAMA 0,6/1,0 KV, PARA CIRCUITOS TERMINAIS - FORNECIMENTO E INSTALAÇÃO. AF_12/2015	M	175,45	6,30	7,87	1.380,79	0,52 %
11.3	91931	SINAPI	CABO DE COBRE FLEXÍVEL ISOLADO, 6 MM², ANTI-CHAMA 0,6/1,0 KV, PARA CIRCUITOS TERMINAIS - FORNECIMENTO E INSTALAÇÃO. AF_12/2015	M	50,2	8,90	11,12	558,22	0,21 %
11.4	91854	SINAPI	ELETRODUTO FLEXÍVEL CORRUGADO, PVC, DN 25 MM (3/4"), PARA CIRCUITOS TERMINAIS, INSTALADO EM PAREDE - FORNECIMENTO E INSTALAÇÃO. AF_12/2015	M	125,32	7,73	9,66	1.210,59	0,46 %
11.5	91836	SINAPI	ELETRODUTO FLEXÍVEL CORRUGADO, PVC, DN 32 MM (1"), PARA CIRCUITOS TERMINAIS, INSTALADO EM FORRO - FORNECIMENTO E INSTALAÇÃO. AF_12/2015	M	50,2	10,96	13,70	687,74	0,26 %
11.6	93655	SINAPI	DISJUNTOR MONOPOLAR TIPO DIN, CORRENTE NOMINAL DE 20A - FORNECIMENTO E INSTALAÇÃO. AF_10/2020	UN	4	11,44	14,30	57,20	0,02 %
11.7	93672	SINAPI	DISJUNTOR TRIPOLAR TIPO DIN, CORRENTE NOMINAL DE 40A - FORNECIMENTO E INSTALAÇÃO. AF_10/2020	UN	1	73,85	92,31	92,31	0,04 %
11.8	93653	SINAPI	DISJUNTOR MONOPOLAR TIPO DIN, CORRENTE NOMINAL DE 10A - FORNECIMENTO E INSTALAÇÃO. AF_10/2020	UN	2	9,93	12,41	24,82	0,01 %
11.9	91953	SINAPI	INTERRUPTOR SIMPLES (1 MÓDULO), 10A/250V, INCLUINDO SUPORTE E PLACA - FORNECIMENTO E INSTALAÇÃO. AF_12/2015	UN	5	24,39	30,48	152,40	0,06 %
11.10	91959	SINAPI	INTERRUPTOR SIMPLES (2 MÓDULOS), 10A/250V, INCLUINDO SUPORTE E PLACA - FORNECIMENTO E INSTALAÇÃO. AF_12/2015	UN	8	38,70	48,37	386,96	0,15 %
11.11	C1637	SEINFRA	LUMINÁRIA FLUORESCENTE COMPLETA (1 X 32)W	UN	16	87,18	108,97	1.743,52	0,66 %
11.12	97589	SINAPI	LUMINÁRIA TIPO PLAFON EM PLÁSTICO, DE SOBREPOR, COM 1 LÂMPADA FLUORESCENTE DE 15 W, SEM REATOR - FORNECIMENTO E INSTALAÇÃO. AF_02/2020	UN	5	32,56	40,70	203,50	0,08 %
11.13	101883	SINAPI	QUADRO DE DISTRIBUIÇÃO DE ENERGIA EM CHAPA DE AÇO GALVANIZADO, DE EMBUTIR, COM BARRAMENTO TRIFÁSICO, PARA 18 DISJUNTORES DIN 100A - FORNECIMENTO E INSTALAÇÃO. AF_10/2020	UN	1	616,94	771,17	771,17	0,29 %
11.14	93654	SINAPI	DISJUNTOR MONOPOLAR TIPO DIN, CORRENTE NOMINAL DE 16A - FORNECIMENTO E INSTALAÇÃO. AF_10/2020	UN	2	10,41	13,01	26,02	0,01 %
11.15	93142	SINAPI	PONTO DE TOMADA RESIDENCIAL INCLUINDO TOMADA (2 MÓDULOS) 10A/250V, CAIXA ELÉTRICA, ELETRODUTO, CABO, RASGO, QUEBRA E CHUMBAMENTO. AF_01/2016	UN	8	175,05	218,81	1.750,48	0,67 %

SEMED - CNF
 FOLHA 334
 RUBRICA 2

11.16	3397	ORSE	PONTO DE TOMADA 3P PARA AR CONDICIONADO ATÉ 3000 VA, COM ELETRODUTO DE PVC FLEXÍVEL SANFONADO EMBUTIDO Ø 3/4", INCLUINDO CONJUNTO ASTOP/30A-220V, INCLUSIVE ATERRAMENTO	pt	5	248,74	310,92	1.554,60	0,59 %
11.17	97611	SINAPI	LÂMPADA COMPACTA FLUORESCENTE DE 15 W, BASE E27 - FORNECIMENTO E INSTALAÇÃO. AF_02/2020	UN	4	17,71	22,13	88,52	0,03 %
11.18	97612	SINAPI	LÂMPADA COMPACTA FLUORESCENTE DE 20 W, BASE E27 - FORNECIMENTO E INSTALAÇÃO. AF_02/2020	UN	8	19,18	23,97	191,76	0,07 %
12			INSTALAÇÕES HIDROSSANITÁRIAS					3.677,77	1,40 %
12.1	89711	SINAPI	TUBO PVC, SERIE NORMAL, ESGOTO PREDIAL, DN 40 MM, FORNECIDO E INSTALADO EM RAMAL DE DESCARGA OU RAMAL DE ESGOTO SANITÁRIO. AF_12/2014	M	12	17,12	21,40	256,80	0,10 %
12.2	89848	SINAPI	TUBO PVC, SERIE NORMAL, ESGOTO PREDIAL, DN 100 MM, FORNECIDO E INSTALADO EM SUBCOLETOR AÉREO DE ESGOTO SANITÁRIO. AF_12/2014	M	12	26,33	32,91	394,92	0,15 %
12.3	89726	SINAPI	JOELHO 45 GRAUS, PVC, SERIE NORMAL, ESGOTO PREDIAL, DN 40 MM, JUNTA SOLDÁVEL, FORNECIDO E INSTALADO EM RAMAL DE DESCARGA OU RAMAL DE ESGOTO SANITÁRIO. AF_12/2014	UN	1	7,34	9,17	9,17	0,00 %
12.4	89809	SINAPI	JOELHO 90 GRAUS, PVC, SERIE NORMAL, ESGOTO PREDIAL, DN 100 MM, JUNTA ELÁSTICA, FORNECIDO E INSTALADO EM PRUMADA DE ESGOTO SANITÁRIO OU VENTILAÇÃO. AF_12/2014	UN	1	27,42	34,27	34,27	0,01 %
12.5	89783	SINAPI	JUNÇÃO SIMPLES, PVC, SERIE NORMAL, ESGOTO PREDIAL, DN 40 MM, JUNTA SOLDÁVEL, FORNECIDO E INSTALADO EM RAMAL DE DESCARGA OU RAMAL DE ESGOTO SANITÁRIO. AF_12/2014	UN	2	12,58	15,72	31,44	0,01 %
12.6	89834	SINAPI	JUNÇÃO SIMPLES, PVC, SERIE NORMAL, ESGOTO PREDIAL, DN 100 X 100 MM, JUNTA ELÁSTICA, FORNECIDO E INSTALADO EM PRUMADA DE ESGOTO SANITÁRIO OU VENTILAÇÃO. AF_12/2014	UN	2	50,20	62,75	125,50	0,05 %
12.7	89438	SINAPI	TE, PVC, SOLDÁVEL, DN 20MM, INSTALADO EM RAMAL DE DISTRIBUIÇÃO DE ÁGUA - FORNECIMENTO E INSTALAÇÃO. AF_12/2014	UN	4	8,02	10,02	40,08	0,02 %
12.8	89617	SINAPI	TE, PVC, SOLDÁVEL, DN 25MM, INSTALADO EM PRUMADA DE ÁGUA - FORNECIMENTO E INSTALAÇÃO. AF_12/2014	UN	4	6,48	8,10	32,40	0,01 %
12.9	91784	SINAPI	(COMPOSIÇÃO REPRESENTATIVA) DO SERVIÇO DE INSTALAÇÃO DE TUBOS DE PVC, SOLDÁVEL, ÁGUA FRIA, DN 20 MM (INSTALADO EM RAMAL, SUB-RAMAL OU RAMAL DE DISTRIBUIÇÃO), INCLUSIVE CONEXÕES, CORTES E FIXAÇÕES, PARA PRÉDIOS. AF_10/2015	M	12,5	38,40	48,00	600,00	0,23 %
12.10	91785	SINAPI	(COMPOSIÇÃO REPRESENTATIVA) DO SERVIÇO DE INSTALAÇÃO DE TUBOS DE PVC, SOLDÁVEL, ÁGUA FRIA, DN 25 MM (INSTALADO EM RAMAL, SUB-RAMAL, RAMAL DE DISTRIBUIÇÃO OU PRUMADA), INCLUSIVE CONEXÕES, CORTES E FIXAÇÕES, PARA PRÉDIOS. AF_10/2015	M	12,5	38,17	47,71	596,37	0,23 %

SEMED - CNF
 FOLHA 305
 RUBRICA 2

12.11	4883	ORSE	CAIXA DE INSPEÇÃO 0.60 X 0.60 X 0.60M	un	1	605,60	757,00	757,00	0,29 %
12.12	102622	SINAPI	CAIXA D'ÁGUA EM POLIETILENO, 500 LITROS (INCLUSOS TUBOS, CONEXÕES E TORNEIRA DE BÓIA) - FORNECIMENTO E INSTALAÇÃO. AF_06/2021	UN	1	639,86	799,82	799,82	0,30 %
13			LOUÇAS / METAIS / APARELHOS					4.652,28	1,77 %
13.1	86932	SINAPI	VASO SANITÁRIO SIFONADO COM CAIXA ACOPLADA LOUÇA BRANCA - PADRÃO MÉDIO, INCLUSO ENGATE FLEXÍVEL EM METAL CROMADO, 1/2 X 40CM - FORNECIMENTO E INSTALAÇÃO. AF_01/2020	UN	4	514,17	642,71	2.570,84	0,98 %
13.2	86904	SINAPI	LAVATÓRIO LOUÇA BRANCA SUSPENSO, 29,5 X 39CM OU EQUIVALENTE, PADRÃO POPULAR - FORNECIMENTO E INSTALAÇÃO. AF_01/2020	UN	4	137,82	172,27	689,08	0,26 %
13.3	86906	SINAPI	TORNEIRA CROMADA DE MESA, 1/2"OU 3/4," PARA LAVATÓRIO, PADRÃO POPULAR - FORNECIMENTO E INSTALAÇÃO. AF_01/2020	UN	4	55,50	69,37	277,48	0,11 %
13.4	95544	SINAPI	PAPELEIRA DE PAREDE EM METAL CROMADO SEM TAMPA, INCLUSO FIXAÇÃO. AF_01/2020	UN	4	63,51	79,38	317,52	0,12 %
13.5	10759	ORSE	BANCADA EM GRANITO CINZA ANDORINHA, E=2CM	m²	1,45	439,93	549,91	797,36	0,30 %
14			PINTURA					30.731,51	11,68 %
14.1	8624	ORSE	EMASSAMENTO DE SUPERFÍCIE, COM APLICAÇÃO DE 02 DEMÃOS DE MASSA ACRÍLICA, LIXAMENTO E RETOQUES - REV 01	m²	575,25	16,99	21,23	12.212,55	4,64 %
14.2	88487	SINAPI	APLICAÇÃO MANUAL DE PINTURA COM TINTA LÁTEX PVA EM PAREDES, DUAS DEMÃOS. AF_06/2014	m²	714,99	12,24	15,30	10.939,34	4,16 %
14.3	88489	SINAPI	APLICAÇÃO MANUAL DE PINTURA COM TINTA LÁTEX ACRÍLICA EM PAREDES, DUAS DEMÃOS. AF_06/2014	m²	370,04	13,85	17,31	6.405,39	2,43 %
14.4	100754	SINAPI	PINTURA COM TINTA ACRÍLICA DE ACABAMENTO APLICADA A ROLO OU PINCEL SOBRE SUPERFÍCIES METÁLICAS (EXCETO PERFIL) EXECUTADO EM OBRA (02 DEMÃOS). AF_01/2020	m²	23,59	23,57	29,46	694,96	0,26 %
14.5	102219	SINAPI	PINTURA TINTA DE ACABAMENTO (PIGMENTADA) ESMALTE SINTÉTICO ACETINADO EM MADEIRA, 2 DEMÃOS. AF_01/2021	m²	26,88	14,27	17,83	479,27	0,18 %
15			DIVERSOS					8.745,96	3,32 %
15.1	2387	ORSE	QUADRO ESCOLAR EM FÓRMICA BRANCA COM MOLDURA	m²	13,2	412,39	515,48	6.804,33	2,59 %

SEMED - CNF
 FOLHA 036
 RUBRICA

15.2	2388	ORSE	QUADRO ESCOLAR PARA MURAL EM FELTRO VERDE	m ²	4,4	353,03	441,28	1.941,63	0,74 %
16			LIMPEZA DA OBRA					1.423,05	0,54 %
16.1	12637	ORSE	LIMPEZA DE FOSSA ATÉ 5M3	un	1	350,00	437,50	437,50	0,17 %
16.2	2450	ORSE	LIMPEZA GERAL	m ²	345,81	2,28	2,85	985,55	0,37 %

Total sem BDI	210.599,79
Total do BDI	52.620,99
Total Geral	263.220,78

ELINE
GASPAR DE
SENA:6071
9572304

Assinado de forma
 digital por ELINE
 GASPAR DE
 SENA:6071957230
 4
 Dados: 2022.11.08
 09:20:45 -03'00'

SEMED - CNF
 FOLHA 357
 RUBRICA 2



Bancos
 SINAPI - 09/2022 - Maranhão
 SBC - 10/2022 - Maranhão
 ORSE - 08/2022 - Sergipe
 SEINFRA - 027 - Ceará

B.D.I.
 25,0%

Encargos Sociais
 Não Desonerado:
 Horista: 112,90%
 Mensalista: 70,87%

SEMED - CNF
 FOLHA 305
 RUERICA 2

OBRA - REFORMA DA ESCOLA DE ENSINO FUNDAMENTAL DO COCAU

Cronograma Físico e Financeiro

Item	Descrição	Total Por Etapa	30 DIAS	60 DIAS	90 DIAS	120 DIAS	150 DIAS	180 DIAS
1	SERVIÇOS PRELIMINARES	100,00% 10.436,62	100,00% 10.436,62					
2	DEMOLIÇÃO E RETIRADA	100,00% 6.928,16	100,00% 6.928,16					
3	MOVIMENTAÇÕES DE TERRAS	100,00% 23,45	100,00% 23,45					
4	FUNDAÇÃO	100,00% 311,32	50,00% 155,66	50,00% 155,66				
5	PILARES E VIGAS	100,00% 2.429,17	50,00% 1.214,59	50,00% 1.214,59				
6	ALVENARIA/DIVISÓRIAS	100,00% 2.978,18	50,00% 1.489,09	50,00% 1.489,09				
7	COBERTURA	100,00% 74.297,28		25,00% 18.574,32	25,00% 18.574,32	25,00% 18.574,32	25,00% 18.574,32	
8	REVESTIMENTOS E ACABAMENTOS	100,00% 16.678,12			10,00% 1.667,81	30,00% 5.003,44	30,00% 5.003,44	30,00% 5.003,44
9	PAVIMENTAÇÃO	100,00% 42.448,26	10,00% 4.244,83	20,00% 8.489,65	20,00% 8.489,65	20,00% 8.489,65	20,00% 8.489,65	10,00% 4.244,83
10	ESQUADRIAS	100,00% 43.085,31				50,00% 21.542,66	50,00% 21.542,66	
11	INSTALAÇÕES ELÉTRICAS	100,00% 14.374,34	10,00% 1.437,43	20,00% 2.874,87	30,00% 4.312,30	30,00% 4.312,30	10,00% 1.437,43	
12	INSTALAÇÕES HIDROSSANITÁRIAS	100,00% 3.677,77			50,00% 1.838,89	50,00% 1.838,89		
13	LOUÇAS / METAIS / APARELHOS	100,00% 4.652,28					40,00% 1.860,91	60,00% 2.791,37
14	PINTURA	100,00% 30.731,51					50,00% 15.365,76	50,00% 15.365,76
15	DIVERSOS	100,00% 8.745,96						100,00% 8.745,96
16	LIMPEZA DA OBRA	100,00% 1.423,05						100,00% 1.423,05
Porcentagem			9,85%	12,46%	13,25%	22,7%	27,46%	14,27%
Custo			25.929,83	32.798,18	34.882,97	59.761,25	72.274,16	37.574,40
Porcentagem Acumulado			9,85%	22,31%	35,56%	58,27%	85,73%	100,0%
Custo Acumulado			25.929,82	58.728,00	93.610,97	153.372,22	225.646,38	263.220,78

ELINE GASPAS DE
 SENA:607195723
 04

Assinado de forma digital
 por ELINE GASPAS DE
 SENA:60719572304
 Dados: 2022.11.08 09:21:03
 -03'00'



Bancos
SINAPI - 09/2022 - Maranhão
SBC - 10/2022 - Maranhão
ORSE - 08/2022 - Sergipe
SEINFRA - 027 - Ceará

B.D.I.
25,0%

Encargos Sociais
Não Desonerado:
Horista: 112,90%
Mensalista: 70,87%

SEMED - CNF
FOLHA 334
RUBRICA 8

OBRA - REFORMA DA ESCOLA DE ENSINO FUNDAMENTAL DO COCAU

Curva ABC de Serviços

Código	Banco	Descrição	Tipo	Und	Quant.	Valor Unit	Total	Peso (%)	Peso Acumulado (%)
276	ORSE	REVISÃO EM COBERTURA COM TELHA CERAMICA TIPO CANAL COMUM, ITABAIANA OU SIMILAR, COM REPOSIÇÃO DE 20% DO MATERIAL	Telhamento	m ²	418,44	92,13	38.550,87	14,65	14,65
4449	ORSE	FORRO DE PVC, EM RÉGUAS DE 10 OU 20 CM, APLICADO, INCLUSIVE ESTRUTURA PARA FIXAÇÃO (PERFIS EM PVC) MARCA ARAFORROS OU SIMILAR, INSTALADO - REV 06_10/2021	Forros	m ²	267,36	87,50	23.394,00	8,89	23,53
87251	SINAPI	REVESTIMENTO CERÂMICO PARA PISO COM PLACAS TIPO ESMALTADA EXTRA DE DIMENSÕES 45X45 CM APLICADA EM AMBIENTES DE ÁREA MAIOR QUE 10 M2. AF_06/2014	PISO - PISOS	m ²	321,36	69,68	22.392,36	8,51	32,04
94438	SINAPI	(COMPOSIÇÃO REPRESENTATIVA) DO SERVIÇO DE CONTRAPISO EM ARGAMASSA TRAÇO 1:4 (CIM E AREIA), EM BETONEIRA 400 L, ESPESSURA 3 CM ÁREAS SECAS E 3 CM ÁREAS MOLHADAS, PARA EDIFICAÇÃO HABITACIONAL UNIFAMILIAR (CASA) E EDIFICAÇÃO PÚBLICA PADRÃO. AF_11/2014	PISO - PISOS	m ²	321,36	49,56	15.926,60	6,05	38,09
8624	ORSE	EMASSAMENTO DE SUPERFÍCIE, COM APLICAÇÃO DE 02 DEMÃOS DE MASSA ACRÍLICA, LIXAMENTO E RETOQUES - REV 01	Latex PVA	m ²	575,25	21,23	12.212,55	4,64	42,73
99861	SINAPI	GRADIL EM FERRO FIXADO EM VÃOS DE JANELAS, FORMADO POR BARRAS CHATAS DE 25X4,8 MM. AF_04/2019	ESQV - ESQUADRIAS/FERRAGENS/VIDROS	m ²	16,09	686,05	11.038,54	4,19	46,92
87275	SINAPI	REVESTIMENTO CERÂMICO PARA PAREDES INTERNAS COM PLACAS TIPO ESMALTADA EXTRA DE DIMENSÕES 33X45 CM APLICADAS EM AMBIENTES DE ÁREA MAIOR QUE 5 M ² A MEIA ALTURA DAS PAREDES. AF_06/2014	REVE - REVESTIMENTO E TRATAMENTO DE SUPERFÍCIES	m ²	116,64	94,38	11.008,48	4,18	51,11
88487	SINAPI	APLICAÇÃO MANUAL DE PINTURA COM TINTA LÁTEX PVA EM PAREDES, DUAS DEMÃOS. AF_06/2014	PINT - PINTURAS	m ²	714,99	15,30	10.939,34	4,16	55,26
102234	SINAPI	PINTURA IMUNIZANTE PARA MADEIRA, 2 DEMÃOS. AF_01/2021	PINT - PINTURAS	m ²	418,44	25,92	10.845,96	4,12	59,38
94573	SINAPI	JANELA DE ALUMÍNIO DE CORRER COM 4 FOLHAS PARA VIDROS, COM VIDROS, BATENTE, ACABAMENTO COM ACETATO OU BRILHANTE E FERRAGENS. EXCLUSIVE ALIZAR E CONTRAMARCO. FORNECIMENTO E INSTALAÇÃO. AF_12/2019	ESQV - ESQUADRIAS/FERRAGENS/VIDROS	m ²	17,6	512,27	9.015,95	3,43	62,81
100689	SINAPI	KIT DE PORTA DE MADEIRA FRISADA, SEMI-OCA (LEVE OU MÉDIA), PADRÃO MÉDIO, 80X210CM, ESPESSURA DE 3,5CM, ITENS INCLUSOS: DOBRADIÇAS, MONTAGEM E INSTALAÇÃO DE BATENTE, FECHADURA COM EXECUÇÃO DO FURO - FORNECIMENTO E INSTALAÇÃO. AF_12/2019	ESQV - ESQUADRIAS/FERRAGENS/VIDROS	UN	8,0	1.122,36	8.978,88	3,41	66,22
2387	ORSE	QUADRO ESCOLAR EM FÓRMICA BRANCA COM MOLDURA	Alambrados e Gradis	m ²	13,2	515,48	6.804,33	2,59	68,80

88489	SINAPI	APLICAÇÃO MANUAL DE PINTURA COM TINTA LÁTEX ACRÍLICA EM PAREDES, DUAS DEMÃOS. AF_06/2014	PINT - PINTURAS	m²	370,04	17,31	6.405,39	2,43	71,24
91338	SINAPI	PORTA DE ALUMÍNIO DE ABRIR COM LAMBRI, COM GUARNIÇÃO, FIXAÇÃO COM PARAFUSOS - FORNECIMENTO E INSTALAÇÃO. AF_12/2019	ESQV - ESQUADRIAS/FERRAGENS/VIDROS	m²	5,04	1.234,66	6.222,68	2,36	73,60
90778	SINAPI	ENGENHEIRO CIVIL DE OBRA PLENO COM ENCARGOS COMPLEMENTARES	SEDI - SERVIÇOS DIVERSOS	H	40,0	145,72	5.828,80	2,21	75,82
18	ORSE	DEMOLIÇÃO DE PISO CERÂMICO OU LADRILHO	Demolições / Remoções	m²	321,36	16,38	5.263,87	2,00	77,82
100701	SINAPI	PORTA DE FERRO, DE ABRIR, TIPO GRADE COM CHAPA, COM GUARNIÇÕES. AF_12/2019	ESQV - ESQUADRIAS/FERRAGENS/VIDROS	m²	7,5	688,78	5.165,85	1,96	79,78
3316	ORSE	REBOCO OU EMBOÇO EXTERNO, DE PAREDE, COM ARGAMASSA TRAÇO T5 - 1:2:8 (CIMENTO / CAL / AREIA), ESPESSURA 2,5 CM	Conversão InfoWOrca	m²	116,11	43,57	5.058,91	1,92	81,70
74209/001	SINAPI	PLACA DE OBRA EM CHAPA DE AÇO GALVANIZADO	CANT - CANTEIRO DE OBRAS	m²	6,0	671,73	4.030,38	1,53	83,23
91926	SINAPI	CABO DE COBRE FLEXÍVEL ISOLADO, 2,5 MM², ANTI-CHAMA 450/750 V, PARA CIRCUITOS TERMINAIS - FORNECIMENTO E INSTALAÇÃO. AF_12/2015	INEL - INSTALAÇÃO ELÉTRICA/ELETRIFICAÇÃO E ILUMINAÇÃO EXTERNA	M	740,2	4,72	3.493,74	1,33	84,56
103329	SINAPI	ALVENARIA DE VEDAÇÃO DE BLOCOS CERÂMICOS FURADOS NA HORIZONTAL DE 9X19X19 CM (ESPESSURA 9 CM) E ARGAMASSA DE ASSENTAMENTO COM PREPARO MANUAL. AF_12/2021	PARE - PAREDES/PAINÉIS	m²	30,43	97,87	2.978,18	1,13	85,69
86932	SINAPI	VASO SANITÁRIO SIFONADO COM CAIXA ACOPLADA LOUÇA BRANCA - PADRÃO MÉDIO, INCLUSO ENGATE FLEXÍVEL EM METAL CROMADO, 1/2 X 40CM - FORNECIMENTO E INSTALAÇÃO. AF_01/2020	INHI - INSTALAÇÕES HIDROS SANITÁRIAS	UN	4,0	642,71	2.570,84	0,98	86,67
94992	SINAPI	EXECUÇÃO DE PASSEIO (CALÇADA) OU PISO DE CONCRETO COM CONCRETO MOLDADO IN LOCO, FEITO EM OBRA, ACABAMENTO CONVENCIONAL, ESPESSURA 6 CM, ARMADO. AF_07/2016	PISO - PISOS	m²	24,13	101,57	2.450,88	0,93	87,60
94965	SINAPI	CONCRETO FCK = 25MPA, TRAÇO 1:2,3:2,7 (EM MASSA SECA DE CIMENTO/ AREIA MÉDIA/ BRITA 1) - PREPARO MECÂNICO COM BETONEIRA 400 L. AF_05/2021	FUES - FUNDAÇÕES E ESTRUTURAS	m³	3,4	604,86	2.056,52	0,78	88,38
2388	ORSE	QUADRO ESCOLAR PARA MURAL EM FELTRO VERDE	Mobiliário	m²	4,4	441,28	1.941,63	0,74	89,12
93142	SINAPI	PONTO DE TOMADA RESIDENCIAL INCLUINDO TOMADA (2 MÓDULOS) 10A/250V, CAIXA ELÉTRICA, ELETRODUTO, CABO, RASGO, QUEBRA E CHUMBAMENTO. AF_01/2016	INEL - INSTALAÇÃO ELÉTRICA/ELETRIFICAÇÃO E ILUMINAÇÃO EXTERNA	UN	8,0	218,81	1.750,48	0,67	89,78
C1637	SEINFRA	LUMINÁRIA FLUORESCENTE COMPLETA (1 X 32)W	LUMINÁRIAS INTERNAS / EXTERNAS / ACESSÓRIOS	UN	16,0	108,97	1.743,52	0,66	90,44
88648	SINAPI	RODAPÉ CERÂMICO DE 7CM DE ALTURA COM PLACAS TIPO ESMALTADA EXTRA DE DIMENSÕES 35X35CM, AF_06/2014	PISO - PISOS	M	172,5	9,73	1.678,42	0,64	91,08
112210	SBC	JANELA ALUMINIO NATURAL BASCULANTE COM VIDRO	ESQUADRIAS DE ALUMINIO	m²	1,92	859,68	1.650,58	0,63	91,71

SEMED - CNE
 FOLHA 390
 RUBRICA

3397	ORSE	PONTO DE TOMADA 3P PARA AR CONDICIONADO ATÉ 3000 VA, COM ELETRODUTO DE PVC FLEXÍVEL SANFONADO EMBUTIDO Ø 3/4", INCLUINDO CONJUNTO ASTOP/30A-220V, INCLUSIVE ATERRAMENTO	Conversão InfoWOrca	pt	5,0	310,92	1.554,60	0,59	92,30
91929	SINAPI	CABO DE COBRE FLEXÍVEL ISOLADO, 4 MM², ANTI-CHAMA 0,6/1,0 KV, PARA CIRCUITOS TERMINAIS - FORNECIMENTO E INSTALAÇÃO. AF_12/2015	INEL - INSTALAÇÃO ELÉTRICA/ELETRIFICAÇÃO E ILUMINAÇÃO EXTERNA	M	175,45	7,87	1.380,79	0,52	92,82
91854	SINAPI	ELETRODUTO FLEXÍVEL CORRUGADO, PVC, DN 25 MM (3/4"), PARA CIRCUITOS TERMINAIS, INSTALADO EM PAREDE - FORNECIMENTO E INSTALAÇÃO. AF_12/2015	INEL - INSTALAÇÃO ELÉTRICA/ELETRIFICAÇÃO E ILUMINAÇÃO EXTERNA	M	125,32	9,66	1.210,59	0,46	93,28
97645	SINAPI	REMOÇÃO DE JANELAS, DE FORMA MANUAL, SEM REAPROVEITAMENTO. AF_12/2017	SERP - SERVIÇOS PRELIMINARES	m²	33,6	31,66	1.063,77	0,40	93,69
2450	ORSE	LIMPEZA GERAL	Limpeza	m²	345,81	2,85	985,55	0,37	94,06
94224	SINAPI	EMBOÇAMENTO COM ARGAMASSA TRAÇO 1:2:9 (CIMENTO, CAL E AREIA). AF_07/2019	COBE - COBERTURA	M	34,14	25,68	876,71	0,33	94,40
102622	SINAPI	CAIXA D'ÁGUA EM POLIETILENO, 500 LITROS (INCLUSOS TUBOS, CONEXÕES E TORNEIRA DE BÓIA) - FORNECIMENTO E INSTALAÇÃO. AF_06/2021	INHI - INSTALAÇÕES HIDROSANITÁRIAS	UN	1,0	799,82	799,82	0,30	94,70
10759	ORSE	BANCADA EM GRANITO CINZA ANDORINHA, E=2CM	Conversão InfoWOrca	m²	1,45	549,91	797,36	0,30	95,00
101883	SINAPI	QUADRO DE DISTRIBUIÇÃO DE ENERGIA EM CHAPA DE AÇO GALVANIZADO, DE EMBUTIR, COM BARRAMENTO TRIFÁSICO, PARA 18 DISJUNTORES DIN 100A - FORNECIMENTO E INSTALAÇÃO. AF_10/2020	INEL - INSTALAÇÃO ELÉTRICA/ELETRIFICAÇÃO E ILUMINAÇÃO EXTERNA	UN	1,0	771,17	771,17	0,29	95,30
4883	ORSE	CAIXA DE INSPEÇÃO 0.60 X 0.60 X 0.60M	Caixas de Passagem em alvenaria de tijolos maciços	un	1,0	757,00	757,00	0,29	95,58
100754	SINAPI	PINTURA COM TINTA ACRÍLICA DE ACABAMENTO APLICADA A ROLO OU PINCEL SOBRE SUPERFÍCIES METÁLICAS (EXCETO PERFIL) EXECUTADO EM OBRA (02 DEMÃOS). AF_01/2020	PINT - PINTURAS	m²	23,59	29,46	694,96	0,26	95,85
86904	SINAPI	LAVATÓRIO LOUÇA BRANCA SUSPENSO, 29,5 X 39CM OU EQUIVALENTE, PADRÃO POPULAR - FORNECIMENTO E INSTALAÇÃO. AF_01/2020	INHI - INSTALAÇÕES HIDROSANITÁRIAS	UN	4,0	172,27	689,08	0,26	96,11
91836	SINAPI	ELETRODUTO FLEXÍVEL CORRUGADO, PVC, DN 32 MM (1"), PARA CIRCUITOS TERMINAIS, INSTALADO EM FORRO - FORNECIMENTO E INSTALAÇÃO. AF_12/2015	INEL - INSTALAÇÃO ELÉTRICA/ELETRIFICAÇÃO E ILUMINAÇÃO EXTERNA	M	50,2	13,70	687,74	0,26	96,37
100435	SINAPI	RUFO EM FIBROCIMENTO PARA TELHA ONDULADA E = 6 MM, ABA DE 26 CM, INCLUSO TRANSPORTE VERTICAL, EXCETO CONTRARRUFO. AF_07/2019	COBE - COBERTURA	M	6,8	92,61	629,74	0,24	96,61
87878	SINAPI	CHAPISCO APLICADO EM ALVENARIAS E ESTRUTURAS DE CONCRETO INTERNAS, COM COLHER DE PEDREIRO. ARGAMASSA TRAÇO 1:3 COM PREPARO MANUAL. AF_06/2014	REVE - REVESTIMENTO E TRATAMENTO DE SUPERFÍCIES	m²	116,11	5,26	610,73	0,23	96,84

SEMED - CNF
 FOLHA 594
 RUBRICA

91784	SINAPI	(COMPOSIÇÃO REPRESENTATIVA) DO SERVIÇO DE INSTALAÇÃO DE TUBOS DE PVC, SOLDÁVEL, ÁGUA FRIA, DN 20 MM (INSTALADO EM RAMAL, SUB-RAMAL OU RAMAL DE DISTRIBUIÇÃO), INCLUSIVE CONEXÕES, CORTES E FIXAÇÕES, PARA PRÉDIOS. AF_10/2015	INHI - INSTALAÇÕES HIDROSANITÁRIAS	M	12,5	48,00	600,00	0,23	97,07
91785	SINAPI	(COMPOSIÇÃO REPRESENTATIVA) DO SERVIÇO DE INSTALAÇÃO DE TUBOS DE PVC, SOLDÁVEL, ÁGUA FRIA, DN 25 MM (INSTALADO EM RAMAL, SUB-RAMAL, RAMAL DE DISTRIBUIÇÃO OU PRUMADA), INCLUSIVE CONEXÕES, CORTES E FIXAÇÕES, PARA PRÉDIOS. AF_10/2015	INHI - INSTALAÇÕES HIDROSANITÁRIAS	M	12,5	47,71	596,37	0,23	97,30
94570	SINAPI	JANELA DE ALUMÍNIO DE CORRER COM 2 FOLHAS PARA VIDROS, COM VIDROS, BATENTE, ACABAMENTO COM ACETATO OU BRILHANTE E FERRAGENS. EXCLUSIVE ALIZAR E CONTRAMARCO. FORNECIMENTO E INSTALAÇÃO. AF_12/2019	ESQV - ESQUADRIAS/FERRAGENS/VIDROS	m²	1,32	446,27	589,07	0,22	97,52
98524	SINAPI	LIMPEZA MANUAL DE VEGETAÇÃO EM TERRENO COM ENXADA. AF_05/2018	URBA - URBANIZAÇÃO	m²	200,5	2,88	577,44	0,22	97,74
91931	SINAPI	CABO DE COBRE FLEXÍVEL ISOLADO, 6 MM², ANTI-CHAMA 0,6/1,0 KV, PARA CIRCUITOS TERMINAIS - FORNECIMENTO E INSTALAÇÃO. AF_12/2015	INEL - INSTALAÇÃO ELÉTRICA/ELETRIFICAÇÃO E ILUMINAÇÃO EXTERNA	M	50,2	11,12	558,22	0,21	97,95
102219	SINAPI	PINTURA TINTA DE ACABAMENTO (PIGMENTADA) ESMALTE SINTÉTICO ACETINADO EM MADEIRA, 2 DEMÃOS. AF_01/2021	PINT - PINTURAS	m²	26,88	17,83	479,27	0,18	98,13
12637	ORSE	LIMPEZA DE FOSSA ATÉ 5M3	Fossas Sépticas	un	1,0	437,50	437,50	0,17	98,30
1857	ORSE	PORTA EM AÇO, EM CHAPA GALVANIZADA Nº24, RAIADA, DE ENROLAR	Esquadrias de Ferro	m²	1,65	256,83	423,76	0,16	98,46
89848	SINAPI	TUBO PVC, SERIE NORMAL, ESGOTO PREDIAL, DN 100 MM. FORNECIDO E INSTALADO EM SUBCOLETOR AÉREO DE ESGOTO SANITÁRIO. AF_12/2014	INHI - INSTALAÇÕES HIDROSANITÁRIAS	M	12,0	32,91	394,92	0,15	98,61
91959	SINAPI	INTERRUPTOR SIMPLES (2 MÓDULOS), 10A/250V, INCLUINDO SUPORTE E PLACA - FORNECIMENTO E INSTALAÇÃO. AF_12/2015	INEL - INSTALAÇÃO ELÉTRICA/ELETRIFICAÇÃO E ILUMINAÇÃO EXTERNA	UN	8,0	48,37	386,96	0,15	98,76
95544	SINAPI	PAPELEIRA DE PAREDE EM METAL CROMADO SEM TAMPA, INCLUSO FIXAÇÃO. AF_01/2020	INHI - INSTALAÇÕES HIDROSANITÁRIAS	UN	4,0	79,38	317,52	0,12	98,88
86906	SINAPI	TORNEIRA CROMADA DE MESA, 1/2"OU 3/4" PARA LAVATÓRIO, PADRÃO POPULAR - FORNECIMENTO E INSTALAÇÃO. AF_01/2020	INHI - INSTALAÇÕES HIDROSANITÁRIAS	UN	4,0	69,37	277,48	0,11	98,98
89711	SINAPI	TUBO PVC, SERIE NORMAL, ESGOTO PREDIAL, DN 40 MM, FORNECIDO E INSTALADO EM RAMAL DE DESCARGA OU RAMAL DE ESGOTO SANITÁRIO. AF_12/2014	INHI - INSTALAÇÕES HIDROSANITÁRIAS	M	12,0	21,40	256,80	0,10	99,08
103670	SINAPI	LANÇAMENTO COM USO DE BALDES, ADENSAMENTO E ACABAMENTO DE CONCRETO EM ESTRUTURAS. AF_02/2022	FUES - FUNDAÇÕES E ESTRUTURAS	m³	0,81	283,12	229,32	0,09	99,17
97644	SINAPI	REMOÇÃO DE PORTAS, DE FORMA MANUAL, SEM REAPROVEITAMENTO. AF_12/2017	SERP - SERVIÇOS PRELIMINARES	m²	23,52	8,75	205,80	0,08	99,25
97589	SINAPI	LUMINÁRIA TIPO PLAFON EM PLÁSTICO, DE SOBREPOR, COM 1 LÂMPADA FLUORESCENTE DE 15 W, SEM REATOR - FORNECIMENTO E INSTALAÇÃO. AF_02/2020	INEL - INSTALAÇÃO ELÉTRICA/ELETRIFICAÇÃO E ILUMINAÇÃO EXTERNA	UN	5,0	40,70	203,50	0,08	99,32

SEMED - CNF
 FOLHA 59
 RUBRICA

92419	SINAPI	MONTAGEM E DESMONTAGEM DE FÔRMA DE PILARES RETANGULARES E ESTRUTURAS SIMILARES, PÉ-DIREITO SIMPLES, EM CHAPA DE MADEIRA COMPENSADA RESINADA, 4 UTILIZAÇÕES. AF_09/2020	FUES - FUNDAÇÕES E ESTRUTURAS	m²	2,05	95,90	196,59	0,07	99,40
97612	SINAPI	LÂMPADA COMPACTA FLUORESCENTE DE 20 W, BASE E27 - FORNECIMENTO E INSTALAÇÃO. AF_02/2020	INEL - INSTALAÇÃO ELÉTRICA/ELETRIFICAÇÃO E ILUMINAÇÃO EXTERNA	UN	8,0	23,97	191,76	0,07	99,47
97631	SINAPI	DEMOLIÇÃO DE ARGAMASSAS, DE FORMA MANUAL, SEM REAPROVEITAMENTO. AF_12/2017	SERP - SERVIÇOS PRELIMINARES	m²	55,25	3,12	172,38	0,07	99,54
92762	SINAPI	ARMAÇÃO DE PILAR OU VIGA DE ESTRUTURA CONVENCIONAL DE CONCRETO ARMADO UTILIZANDO AÇO CA-50 DE 10,0 MM - MONTAGEM. AF_06/2022	FUES - FUNDAÇÕES E ESTRUTURAS	KG	10,56	15,98	168,74	0,06	99,60
91953	SINAPI	INTERRUPTOR SIMPLES (1 MÓDULO), 10A/250V, INCLUINDO SUPORTE E PLACA - FORNECIMENTO E INSTALAÇÃO. AF_12/2015	INEL - INSTALAÇÃO ELÉTRICA/ELETRIFICAÇÃO E ILUMINAÇÃO EXTERNA	UN	5,0	30,48	152,40	0,06	99,66
89834	SINAPI	JUNÇÃO SIMPLES, PVC, SERIE NORMAL, ESGOTO PREDIAL, DN 100 X 100 MM, JUNTA ELÁSTICA, FORNECIDO E INSTALADO EM PRUMADA DE ESGOTO SANITÁRIO OU VENTILAÇÃO. AF_12/2014	INHI - INSTALAÇÕES HIDROSANITÁRIAS	UN	2,0	62,75	125,50	0,05	99,71
97661	SINAPI	REMOÇÃO DE CABOS ELÉTRICOS, DE FORMA MANUAL, SEM REAPROVEITAMENTO. AF_12/2017	SERP - SERVIÇOS PRELIMINARES	M	150,25	0,62	93,15	0,04	99,74
93672	SINAPI	DISJUNTOR TRIPOLAR TIPO DIN, CORRENTE NOMINAL DE 40A - FORNECIMENTO E INSTALAÇÃO. AF_10/2020	INEL - INSTALAÇÃO ELÉTRICA/ELETRIFICAÇÃO E ILUMINAÇÃO EXTERNA	UN	1,0	92,31	92,31	0,04	99,78
97611	SINAPI	LÂMPADA COMPACTA FLUORESCENTE DE 15 W, BASE E27 - FORNECIMENTO E INSTALAÇÃO. AF_02/2020	INEL - INSTALAÇÃO ELÉTRICA/ELETRIFICAÇÃO E ILUMINAÇÃO EXTERNA	UN	4,0	22,13	88,52	0,03	99,81
97663	SINAPI	REMOÇÃO DE LOUÇAS, DE FORMA MANUAL, SEM REAPROVEITAMENTO. AF_12/2017	SERP - SERVIÇOS PRELIMINARES	UN	5,0	11,53	57,65	0,02	99,83
93655	SINAPI	DISJUNTOR MONOPOLAR TIPO DIN, CORRENTE NOMINAL DE 20A - FORNECIMENTO E INSTALAÇÃO. AF_10/2020	INEL - INSTALAÇÃO ELÉTRICA/ELETRIFICAÇÃO E ILUMINAÇÃO EXTERNA	UN	4,0	14,30	57,20	0,02	99,85
92800	SINAPI	CORTE E DOBRA DE AÇO CA-60, DIÂMETRO DE 5,0 MM. AF_06/2022	FUES - FUNDAÇÕES E ESTRUTURAS	KG	3,42	14,36	49,11	0,02	99,87
96617	SINAPI	LASTRO DE CONCRETO MAGRO, APLICADO EM BLOCOS DE COROAMENTO OU SAPATAS, ESPESSURA DE 3 CM. AF_08/2017	FUES - FUNDAÇÕES E ESTRUTURAS	m²	1,92	20,95	40,22	0,02	99,89
89438	SINAPI	TE, PVC, SOLDÁVEL, DN 20MM, INSTALADO EM RAMAL DE DISTRIBUIÇÃO DE ÁGUA - FORNECIMENTO E INSTALAÇÃO. AF_12/2014	INHI - INSTALAÇÕES HIDROSANITÁRIAS	UN	4,0	10,02	40,08	0,02	99,90
89809	SINAPI	JOELHO 90 GRAUS, PVC, SERIE NORMAL, ESGOTO PREDIAL, DN 100 MM, JUNTA ELÁSTICA, FORNECIDO E INSTALADO EM PRUMADA DE ESGOTO SANITÁRIO OU VENTILAÇÃO. AF_12/2014	INHI - INSTALAÇÕES HIDROSANITÁRIAS	UN	1,0	34,27	34,27	0,01	99,92
89617	SINAPI	TE, PVC, SOLDÁVEL, DN 25MM, INSTALADO EM PRUMADA DE ÁGUA - FORNECIMENTO E INSTALAÇÃO. AF_12/2014	INHI - INSTALAÇÕES HIDROSANITÁRIAS	UN	4,0	8,10	32,40	0,01	99,93

SEMED - GNF
 FOLHA 348
 RUBRICA

89783	SINAPI	JUNÇÃO SIMPLES, PVC, SERIE NORMAL, ESGOTO PREDIAL, DN 40 MM, JUNTA SOLDÁVEL, FORNECIDO E INSTALADO EM RAMAL DE DESCARGA OU RAMAL DE ESGOTO SANITÁRIO. AF_12/2014	INHI - INSTALAÇÕES HIDROSANITÁRIAS	UN	2,0	15,72	31,44	0,01	99,94
97622	SINAPI	DEMOLIÇÃO DE ALVENARIA DE BLOCO FURADO, DE FORMA MANUAL, SEM REAPROVEITAMENTO. AF_12/2017	SERP - SERVIÇOS PRELIMINARES	m³	0,5	53,27	26,63	0,01	99,95
93654	SINAPI	DISJUNTOR MONOPOLAR TIPO DIN, CORRENTE NOMINAL DE 16A - FORNECIMENTO E INSTALAÇÃO. AF_10/2020	INEL - INSTALAÇÃO ELÉTRICA/ELETRIFICAÇÃO E ILUMINAÇÃO EXTERNA	UN	2,0	13,01	26,02	0,01	99,96
93653	SINAPI	DISJUNTOR MONOPOLAR TIPO DIN, CORRENTE NOMINAL DE 10A - FORNECIMENTO E INSTALAÇÃO. AF_10/2020	INEL - INSTALAÇÃO ELÉTRICA/ELETRIFICAÇÃO E ILUMINAÇÃO EXTERNA	UN	2,0	12,41	24,82	0,01	99,97
96523	SINAPI	ESCAVAÇÃO MANUAL PARA BLOCO DE COROAMENTO OU SAPATA (INCLUINDO ESCAVAÇÃO PARA COLOCAÇÃO DE FÔRMAS). AF_06/2017	MOVT - MOVIMENTO DE TERRA	m³	0,25	93,80	23,45	0,01	99,98
97665	SINAPI	REMOÇÃO DE LUMINÁRIAS, DE FORMA MANUAL, SEM REAPROVEITAMENTO. AF_12/2017	SERP - SERVIÇOS PRELIMINARES	UN	15,0	1,21	18,15	0,01	99,99
97666	SINAPI	REMOÇÃO DE METAIS SANITÁRIOS, DE FORMA MANUAL, SEM REAPROVEITAMENTO. AF_12/2017	SERP - SERVIÇOS PRELIMINARES	UN	2,0	8,42	16,84	0,01	99,99
97660	SINAPI	REMOÇÃO DE INTERRUPTORES/TOMADAS ELÉTRICAS, DE FORMA MANUAL, SEM REAPROVEITAMENTO. AF_12/2017	SERP - SERVIÇOS PRELIMINARES	UN	16,0	0,62	9,92	0,00	100,00
89726	SINAPI	JOELHO 45 GRAUS, PVC, SERIE NORMAL, ESGOTO PREDIAL, DN 40 MM, JUNTA SOLDÁVEL, FORNECIDO E INSTALADO EM RAMAL DE DESCARGA OU RAMAL DE ESGOTO SANITÁRIO. AF_12/2014	INHI - INSTALAÇÕES HIDROSANITÁRIAS	UN	1,0	9,17	9,17	0,00	100,00

Total sem BDI

210.599,79

Total do BDI

52.620,99

Total Geral

263.220,78

ELINE
 GASPAR DE
 SENA:6071
 9572304

Assinado de forma
 digital por ELINE
 GASPAR DE
 SENA:60719572304
 Dados: 2022.11.08
 09:21:19 -03'00'

SEMED - CNF
 FOLHA 2/2
 RUBRICA

Apêndice 10 – Encargos Sociais – Maranhão

MARANHÃO		VIGÊNCIA A PARTIR DE 10/2021			
ENCARGOS SOCIAIS SOBRE A MÃO DE OBRA					
CÓDIGO	DESCRIÇÃO	COM DESONERAÇÃO		SEM DESONERAÇÃO	
		HORISTA %	MENSALISTA %	HORISTA %	MENSALISTA %
GRUPO A					
A1	INSS	0,00%	0,00%	20,00%	20,00%
A2	SESI	1,50%	1,50%	1,50%	1,50%
A3	SENAI	1,00%	1,00%	1,00%	1,00%
A4	INCRA	0,20%	0,20%	0,20%	0,20%
A5	SEBRAE	0,60%	0,60%	0,60%	0,60%
A6	Salário Educação	2,50%	2,50%	2,50%	2,50%
A7	Seguro Contra Acidentes de Trabalho	3,00%	3,00%	3,00%	3,00%
A8	FGTS	8,00%	8,00%	8,00%	8,00%
A9	SECONCI	1,00%	1,00%	1,00%	1,00%
A	Total	17,80%	17,80%	37,80%	37,80%
GRUPO B					
B1	Repouso Semanal Remunerado	17,87%	Não incide	17,87%	Não incide
B2	Feriados	3,95%	Não incide	3,95%	Não incide
B3	Auxílio - Enfermidade	0,85%	0,66%	0,85%	0,66%
B4	13º Salário	10,84%	8,33%	10,84%	8,33%
B5	Licença Paternidade	0,07%	0,06%	0,07%	0,06%
B6	Faltas Justificadas	0,72%	0,56%	0,72%	0,56%
B7	Dias de Chuvas	1,48%	Não incide	1,48%	Não incide
B8	Auxílio Acidente de Trabalho	0,10%	0,08%	0,10%	0,08%
B9	Férias Gozadas	9,13%	7,02%	9,13%	7,02%
B10	Salário Maternidade	0,03%	0,02%	0,03%	0,02%
B	Total	45,04%	16,73%	45,04%	16,73%
GRUPO C					
C1	Aviso Prévio Indenizado	4,49%	3,46%	4,49%	3,46%
C2	Aviso Prévio Trabalhado	0,11%	0,08%	0,11%	0,08%
C3	Férias Indenizadas	4,54%	3,49%	4,54%	3,49%
C4	Depósito Rescisão Sem Justa Causa	3,11%	2,39%	3,11%	2,39%
C5	Indenização Adicional	0,38%	0,29%	0,38%	0,29%
C	Total	12,63%	9,71%	12,63%	9,71%
GRUPO D					
D1	Reincidência de Grupo A sobre Grupo B	8,02%	2,98%	17,03%	6,32%
D2	Reincidência de Grupo A sobre Aviso Prévio Trabalhado e Reincidência do FGTS sobre Aviso Prévio Indenizado	0,38%	0,29%	0,40%	0,31%
D	Total	8,40%	3,27%	17,43%	6,63%
TOTAL(A+B+C+D)		83,87%	47,51%	112,90%	70,87%

Fonte: Informação Dias de Chuva – INMET



OBRA - REFORMA DA ESCOLA DE ENSINO FUNDAMENTAL DO COCAU

COMPOSIÇÃO DE B.D.I.

CÁLCULO DE BDI		Construção de Edifícios			Rodovias e Ferrovias - Infra Urbana, praças, calçadas, etc.			Abastecimento de Água, Coleta de Esgoto			Fornecimento de materiais e equipamentos			Construção e Manutenção de Estações e Redes de Distribuição de Energia Elétrica			Portuárias, Marítimas e Fluviais		
Item componente do BDI	% Informado	1º Q	Médio	3º Q	1º Q	Médio	3º Q	1º Q	Médio	3º Q	1º Q	Médio	3º Q	1º Q	Médio	3º Q	1º Q	Médio	3º Q
Administração Central (AC)	3,00	3,00	4,00	5,50	3,80	4,01	4,67	3,43	4,93	6,71	1,50	3,45	4,49	5,29	5,92	7,93	4,00	5,52	7,85
Seguro (S) e Garantia (G)	0,76	0,80	0,80	1,00	0,32	0,40	0,74	0,28	0,49	0,75	0,30	0,48	0,82	0,25	0,51	0,56	0,81	1,22	1,99
Risco	1,27	0,97	1,27	1,27	0,50	0,56	0,97	1,00	1,39	1,74	0,56	0,85	0,89	1,00	1,48	1,97	1,46	2,32	3,16
Despesas Financeiras (DF)	1,23	0,59	1,23	1,39	1,02	1,11	1,21	0,94	0,99	1,17	0,85	0,85	1,11	1,01	1,07	1,11	0,94	1,02	1,33
Lucro (L)	7,40	6,16	7,40	8,96	6,64	7,30	8,69	6,74	8,04	9,40	3,50	5,11	6,22	8,00	8,31	9,51	7,14	8,40	10,43
Impostos (I) - PIS, COFINS, ISSQN	8,65	Conforme Legislação Específica																	
Contribuição Previdenciária (I) - CPRB	0,00	Alíquota definida pela lei 12.844/13 (CPRB – contribuição previdenciária sobre a receita bruta).																	

Observações
1) Preencher apenas a coluna % Informado (Coluna B)
2) Os Tributos normalmente aplicáveis são: PIS (0,65%), COFINS (3,00%) e ISS (variável até 5,00% conforme o município).
3) O cálculo do BDI se baseia na fórmula abaixo utilizada pelo Acórdão 2622/13 do TCU.
B.D.I = 25,00%
Fórmula Utilizada:
$BDI = \left[\frac{(1 + AC + G + R) * (1 + DF) * (1 + L)}{1 - I} - 1 \right] * 100$

Observações sobre os % informados no cálculo do BDI, neste caso:

OS VALORES % INFORMADO ENQUADRAM-SE NOS LIMITES DO ACÓRDÃO 2622/2013-TCU

OS VALORES % INFORMADO DE AC,S,G,R, E DF ESTÃO NOS VALORES MÍNIMOS DOS LIMITES DO ACÓRDÃO 2622/2013-TCU-PLENÁRIO

OS VALORES % INFORMADO DE L FOI CONSIDERADO VALOR ABAIXO DO MÍNIMO DO LIMITE DO ACÓRDÃO 2622/2013-TCU

OS VALORES % INFORMADO DE I FOI CONSIDERADO OS PERCENTUAIS INDICADOS DO ITEM 2) DO CAMPO OBSERVAÇÕES DO ACÓRDÃO 2622/2013-TCU

OS VALORES % INFORMADO DE (CPRB) FOI CONSIDERADO O PERCENTUAL INDICADO PELA LEI 12.844/13.

VALORES DE BDI POR TIPO DE OBRA			
Tipo de Obra	1º Q	Médio	3º Q
Construção de Edifícios	20,34	22,12	25,00
Construção de Rodovias e Ferrovias - Infra Urbana, praças, etc.	19,60	20,97	24,23
Rede de Abastecimento de Água, Coleta de Esgotos	20,76	24,18	26,44
Estações e Redes de Distribuição de Energia Elétrica	24,00	25,84	27,86
Obras Portuárias, Marítimas e Fluviais	22,80	27,48	30,95
Fornecimento de Materiais e Equipamentos	11,10	14,02	16,80

**ELINE
GASPAR DE
SENA:60719
572304**

Assinado de forma digital por ELINE GASPAR DE SENA:60719572304
Dados: 2022.11.08 09:21:32 -03'00'

Acórdão:

64.1. para alguns tipos de obras como construção e reforma de edifícios, ou saneamento e obras hídricas, ou ainda, rodovias e ferroviárias, não há aparente vantagem em se desagregar em dois tipos distintos de obras com BDIs específicos, tendo em vista que cada agrupamento desses possui mais características gerais comuns que diferenciadas;

SEMED - CNF
FOLHA 256
RUBRICA X

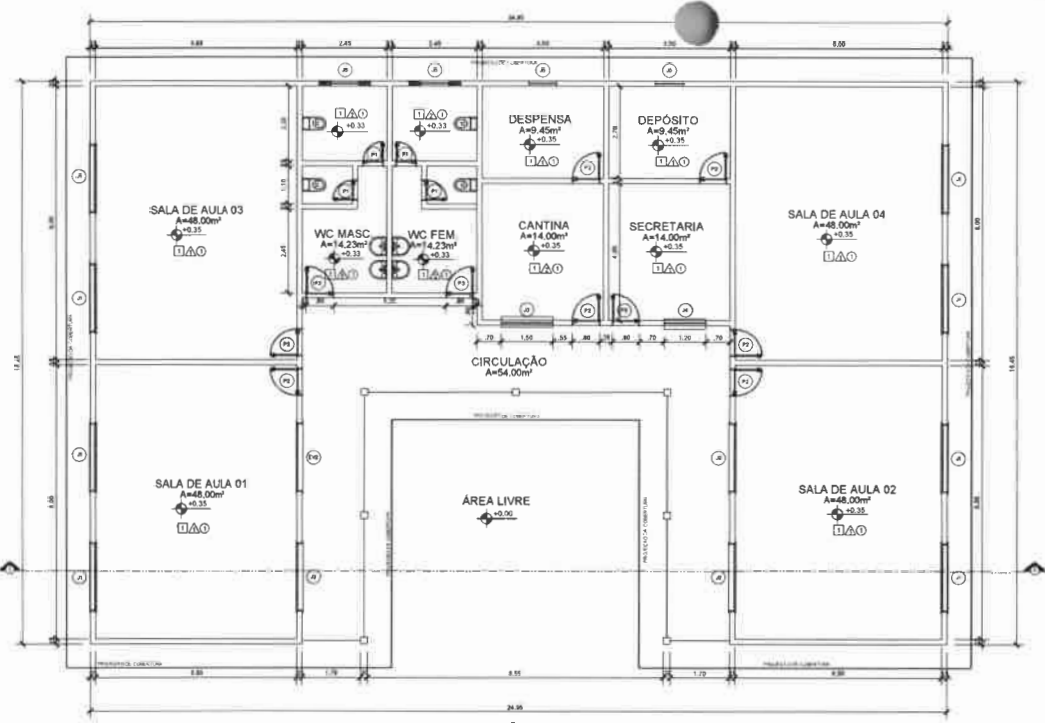

FACHADA FRONTAL

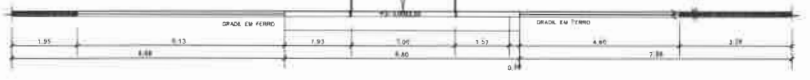

03 Planta Baixa
Esc: 1/75

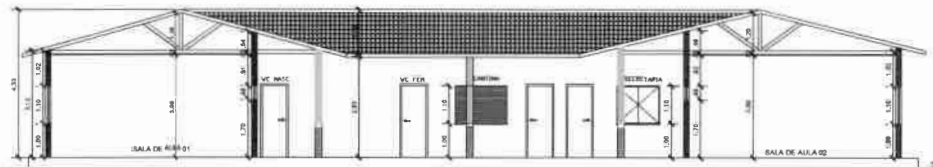

04 Corte AA
Esc: 1/75

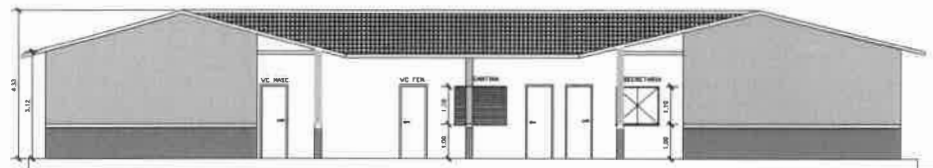

05 Fachada
Esc: 1/75

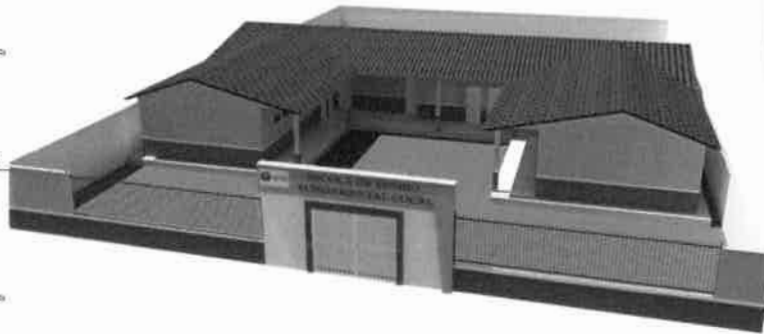

06 3D perspectiva

- A CONSTRUIR
- A MANTER
- A DEMOLIR

QUANTIDADE DE ÁREA	
ÁREA	MP
1 ÁREA CONSTRUIDA	345,81MP
2 ÁREA COBERTURA	418,44MP
3 ÁREA FORRO	287,36MP
4 ÁREA PISO CERÂMICO	321,36MP
5 ÁREA REVESTIMENTO CERÂMICO	116,84MP
6 ÁREA PINTURA INTERNA	714,99MP
7 ÁREA PINTURA EXTERNA	370,04MP

QUADRO DE MATERIAIS		
QTD	UNID	DESCRIÇÃO
1	Caixa	Caixa de concreto tipo 150x150x150
2	Placa	Placa de concreto tipo 150x150x150
3	Placa	Placa de concreto tipo 150x150x150

QUADRO DE ESQUADRIAS					
JANELAS					
CD	COMPRIMENTO	ALTURA	PISTONAL	QUANT	DESCRIÇÃO
J1	2,00m	1,10m	1,90m	08	Janela de correr 4 folhas em alumínio e vidro
J2	2,00m	0,80m	1,70m	04	Janela basculante em alumínio e vidro
J3	1,50m	1,10m	1,90m	01	Janela de tipo não em aço galvanizado
J4	1,20m	1,10m	1,90m	01	Janela de correr 2 folhas em alumínio e vidro
J5	0,80m	0,80m	1,70m	04	Janela basculante em alumínio e vidro

QUADRO DE ESQUADRIAS				
PORTAS				
CD	LARGURA	ALTURA	QUANT	DESCRIÇÃO
P1	0,80m	2,10m	04	Porta de abrir em alumínio
P2	0,80m	2,10m	04	Porta de abrir em alumínio e vidro com 2 folhas
P3	0,80m	2,10m	01	Porta de abrir em alumínio e vidro com 2 folhas e vidro

ELINE GASPARI DE SENNA CAU/1193002-8
Cadastradora

Assinado de forma digital por ELINE GASPARI DE SENNA CAU/1193002-8
SENA:6071 SENNA:60719973304
9572304 133791-03100

ÁREA TOTAL EDIFICADA: 345,81 MP
ÁREA DA COBERTURA: 418,44 MP

GOVERNADOR NUNES FREIRE

Projeto: ESCOLA DE ENSINO FUNDAMENTAL DO CÓCAL

Local do obra: GOVERNADOR NUNES FREIRE - MA

Cadastradora: PREFEITURA MUNICIPAL DE GOVERNADOR NUNES FREIRE

Título: PLANTA BAIXA, FACHADA, CORTE AA E 3D

Data: 17/06/2022

02/02



Bancos
SINAPI - 09/2022 - Maranhão
SBC - 10/2022 - Maranhão
ORSE - 08/2022 - Sergipe
SEINFRA - 027 - Ceará

B.D.I.
25,0%

Encargos Sociais
Não Desonerado:
Horista: 112,90%
Mensalista: 70,87%

SEMED - CNF
FOLHA 396
RUBRICA 8

OBRA - REFORMA E AMPLIAÇÃO DA ESCOLA ENSINO FUNDAMENTAL RUI BARBOSA

Planilha Orçamentária Resumida

Item	Descrição	Total	Peso (%)
1	SERVIÇOS PRELIMINARES	12.410,31	1,57 %
2	DEMOLIÇÃO E RETIRADA	2.869,44	0,36 %
3	MOVIMENTAÇÕES DE TERRAS	15.112,01	1,91 %
4	FUNDAÇÃO	12.840,77	1,63 %
5	PILARES E VIGAS	8.998,54	1,14 %
6	ALVENARIA/DIVISORIAS	30.640,16	3,88 %
7	COBERTURA	293.875,84	37,23 %
8	REVESTIMENTOS E ACABAMENTOS	39.839,68	5,05 %
9	PAVIMENTAÇÃO	73.317,75	9,29 %
10	ESQUADRIAS	52.378,93	6,63 %
11	INSTALAÇÕES ELÉTRICAS	32.630,95	4,13 %
12	INSTALAÇÕES HIDROSSANITÁRIAS	5.122,29	0,65 %
13	LOUÇAS / METAIS / APARELHOS	7.324,95	0,93 %
14	PINTURA	60.836,42	7,71 %
15	DIVERSOS	13.118,94	1,66 %
16	CONTRUÇÃO DE MURO LATERAL E FUNDO (H=2,50M)	126.016,30	15,96 %
17	LIMPEZA DA OBRA	2.110,07	0,27 %

Total sem BDI 631.616,29
Total do BDI 157.827,06
Total Geral 789.443,35

ELINE GASPAR DE
SENA:6071957230
4

Assinado de forma digital
por ELINE GASPAR DE
SENA:60719572304
Dados: 2022.11.08
09:22:56 -03'00'



OBRA - REFORMA E AMPLIAÇÃO DA ESCOLA ENSINO FUNDAMENTAL RUI BARBOSA

Memória de Cálculo

Item	Descrição	Und	Quant. Memória de Cálculo
1 SERVIÇOS PRELIMINARES			
1.1	PLACA DE OBRA EM CHAPA DE AÇO GALVANIZADO	m ²	6,0 = = 3,00 x 2,00
1.2	LIMPEZA MANUAL DE VEGETAÇÃO EM TERRENO COM ENXADA. AF_05/2018	m ²	885,81 = = 1.472,68 - 586,87 (área total - área construída)
1.3	ENGENHEIRO CIVIL DE OBRA PLENO COM ENCARGOS COMPLEMENTARES	H	40,0 = = 8,00h x 5,00 dias
2 DEMOLIÇÃO E RETIRADA			
2.1	REMOÇÃO DE PORTAS, DE FORMA MANUAL, SEM REAPROVEITAMENTO. AF_12/2017	m ²	10,92 = = 5,00 x 0,80 x 2,10 + 2,00 x 0,60 x 2,10
2.2	DEMOLIÇÃO DE PISO CERÂMICO OU LADRILHO	m ²	95,81 = = 95,81
2.3	DEMOLIÇÃO DE ALVENARIA DE BLOCO FURADO, DE FORMA MANUAL, SEM REAPROVEITAMENTO. AF_12/2017	m ³	0,5 = = 0,50 - para acabamentos gerais
2.4	REMOÇÃO DE JANELAS, DE FORMA MANUAL, SEM REAPROVEITAMENTO AF_12/2017	m ²	8,25 = = 5,00 X 1,50 X 1,10
2.5	DEMOLIÇÃO DE REVESTIMENTO CERÂMICO, DE FORMA MANUAL, SEM REAPROVEITAMENTO. AF_12/2017	m ²	17,25 = = 5,75 x 1,50 x 2,00
2.6	REMOÇÃO DE LOUÇAS, DE FORMA MANUAL, SEM REAPROVEITAMENTO. AF_12/2017	UN	5,0 = = Lavatórios, Pia, torneiras
2.7	REMOÇÃO DE METAIS SANITÁRIOS, DE FORMA MANUAL, SEM REAPROVEITAMENTO. AF_12/2017	UN	2,0 = = 02 vasos
2.8	REMOÇÃO DE CABOS ELÉTRICOS, DE FORMA MANUAL, SEM REAPROVEITAMENTO AF_12/2017	M	200,5 = = 200,50 m de cabos de cobre
2.9	REMOÇÃO DE INTERRUPTORES/TOMADAS ELÉTRICAS, DE FORMA MANUAL, SEM REAPROVEITAMENTO. AF_12/2017	UN	16,0 = = 16,00 unidades
2.10	REMOÇÃO DE LUMINÁRIAS, DE FORMA MANUAL, SEM REAPROVEITAMENTO. AF_12/2017	UN	21,0 = = 21,00 unidades
2.11	REMOÇÃO DE JANELAS, DE FORMA MANUAL, SEM REAPROVEITAMENTO. AF_12/2017	m ²	9,9 = = 06 x 1,50 x 1,10
3 MOVIMENTAÇÕES DE TERRAS			
3.1	ATERRO MANUAL DE VALAS COM SOLO ARGILHO-ARENOSO E COMPACTAÇÃO MECANIZADA. AF_05/2016	m ³	124,33 = = 282,59 x 0,40 x 1,10 (empolamento)
3.2	ESCAVAÇÃO MANUAL PARA BLOCO DE COROAMENTO OU SAPATA (INCLUINDO ESCAVAÇÃO PARA COLOCAÇÃO DE FÔRMAS) AF_06/2017	m ³	1,15 = = 18,00 x 0,40 x 0,40 x 0,40
3.3	ESCAVAÇÃO MANUAL DE VALA PARA VIGA BALDRAME (INCLUINDO ESCAVAÇÃO PARA COLOCAÇÃO DE FÔRMAS) AF_06/2017	m ³	2,93 = = (11,75 X 4,00 + 6,00 + 5,60 + 24,67 + 3,17 + 8,00 + 3,35) = 97,79 LINEAR x 0,20 x 0,15
4 FUNDAÇÃO			
4.1	FABRICAÇÃO, MONTAGEM E DESMONTAGEM DE FÔRMA PARA VIGA BALDRAME, EM CHAPA DE MADEIRA COMPENSADA RESINADA, E=17 MM, 4 UTILIZAÇÕES AF_06/2017	m ²	39,11 = = 97,79 linear x 0,20 x 2,00 lados
4.2	LASTRO DE CONCRETO MAGRO, APLICADO EM BLOCOS DE COROAMENTO OU SAPATAS, ESPESSURA DE 3 CM. AF_08/2017	m ²	3,04 = = 19,00 x 0,40 x 0,40
4.3	ARMAÇÃO DE BLOCO, VIGA BALDRAME OU SAPATA UTILIZANDO AÇO CA-50 DE 10 MM - MONTAGEM. AF_06/2017	KG	146,68 = = 97,79 x 1,50 kg/m
4.4	CORTE E DOBRA DE AÇO CA-60, DIÂMETRO DE 5,0 MM. AF_06/2022	KG	17,1 = = 5,0 vergalhões x 12,00 x 0,285 kg/m
4.5	CONCRETO FCK = 25MPA, TRAÇO 1,2,3,2,7 (EM MASSA SECA DE CIMENTO/ AREIA MÉDIA/ BRITA 1) - PREPARO MECÂNICO COM BETONEIRA 400 L. AF_05/2021	m ³	4,14 = = baldrame: 97,79 x 0,20 x 0,15 + Blocos: (0,40 x 0,40 x 0,40) x 19,00
4.6	LANÇAMENTO COM USO DE BALDES, ADENSAMENTO E ACABAMENTO DE CONCRETO EM ESTRUTURAS. AF_02/2022	m ³	4,14 = = baldrame: 97,79 x 0,20 x 0,15 + Blocos: (0,40 x 0,40 x 0,40) x 19,00

4.7	IMPERMEABILIZAÇÃO DE ALICERCE E VIGA BALDRAME COM 2 DEMÃOS DE TINTA ASFÁLTICA TIPO NEUTROL DA VEDACIT OU SIMILAR, EXCETO ARGAMASSA IMPERMEABILIZAÇÃO	m²	68,45	= = 29,33 + 39,11
5 PILARES E VIGAS				
5.1	MONTAGEM E DESMONTAGEM DE FÔRMA DE PILARES RETANGULARES E ESTRUTURAS SIMILARES, PÉ-DIREITO SIMPLES, EM CHAPA DE MADEIRA COMPENSADA RESINADA, 4 UTILIZAÇÕES AF_09/2020	m²	11,81	= = 19,00 PILARES X 0,20 larg X 3,00 m de pé direito x 2,00 FACES + 97,79 vigas x 0,25 / 4,00 utilizações
5.2	ARMAÇÃO DE PILAR OU VIGA DE ESTRUTURA CONVENCIONAL DE CONCRETO ARMADO UTILIZANDO AÇO CA-50 DE 10,0 MM - MONTAGEM AF_06/2022	KG	232,18	= = vigas: 97,79 x 1,50kg/m + pilares: 19,00 x 3,00 x 1,50kg/m
5.3	CONCRETO FCK = 25MPA, TRAÇO 1:2:3:2,7 (EM MASSA SECA DE CIMENTO/ AREIA MÉDIA/ BRITA 1) - PREPARO MECÂNICO COM BETONEIRA 400 L AF_05/2021	m³	4,68	= = vigas = 97,79 x 0,15 x 0,20 pilares = 19,00 x 0,15 x 0,20 x 3,00
5.4	LANÇAMENTO COM USO DE BALDES, ADENSAMENTO E ACABAMENTO DE CONCRETO EM ESTRUTURAS. AF_02/2022	m³	4,68	= = vigas = 97,79 x 0,15 x 0,20 pilares = 19,00 x 0,15 x 0,20 x 3,00
6 ALVENARIA/DIVISÓRIAS				
6.1	ALVENARIA DE VEDAÇÃO DE BLOCOS CERÂMICOS FURADOS NA HORIZONTAL DE 9X19X19 CM (ESPESSURA 9 CM) E ARGAMASSA DE ASSENTAMENTO COM PREPARO MANUAL AF_12/2021	m²	313,07	= = 97,79 x 3,00 + (4,00 x 6,80 - 3,00 x 2,50)
7 COBERTURA				
7.1	TRAMA DE MADEIRA COMPOSTA POR RIPAS, CAIBROS E TERÇAS PARA TELHADOS DE MAIS QUE 2 ÁGUAS PARA TELHA CERÂMICA CAPA-CANAL, INCLUSO TRANSPORTE VERTICAL AF_07/2019	m²	289,77	= = 289,77 - área de ampliação
7.2	TELHAMENTO COM TELHA CERÂMICA CAPA-CANAL, TIPO COLONIAL, COM ATÉ 2 ÁGUAS, INCLUSO TRANSPORTE VERTICAL AF_07/2019	m²	289,77	= = 289,77 - área de ampliação
7.3	RUFO EM FIBROCIMENTO PARA TELHA ONDULADA E = 6 MM, ABA DE 26 CM, INCLUSO TRANSPORTE VERTICAL, EXCETO CONTRARRUFO AF_07/2019	M	6,8	= = 6,80 - fachada frontal
7.4	REVISÃO EM COBERTURA COM TELHA CERAMICA TIPO CANAL COMUM, ITABAIANA OU SIMILAR, COM REPOSIÇÃO DE 20% DO MATERIAL	m²	2.019,03	= = 264,15 - área coberta existente
7.5	PINTURA IMUNIZANTE PARA MADEIRA, 2 DEMÃOS AF_01/2021	m²	623,23	= = 623,23 - toda a cobertura
7.6	FORRO DE PVC, EM RÉGUAS DE 10 OU 20 CM, APLICADO, INCLUSIVE ESTRUTURA PARA FIXAÇÃO (PERFIS EM PVC) MARCA ARAFORROS OU SIMILAR, INSTALADO - REV_06_10/2021	m²	352,47	= = Valor obtido em Projeto
7.7	EMBOÇAMENTO COM ARGAMASSA TRAÇO 1:2:9 (CIMENTO, CAL E AREIA) AF_07/2019	M	75,25	= = para cumeeira, calça e beira - bica
7.8	CALHA CHAPA AÇO ZINCADO #22 - CORTE 1200MM	M	25,67	= = Beiral da parte ampliada
8 REVESTIMENTOS E ACABAMENTOS				
8.1	CHAPISCO APLICADO EM ALVENARIAS E ESTRUTURAS DE CONCRETO INTERNAS, COM COLHER DE PEDREIRO ARGAMASSA TRAÇO 1:3 COM PREPARO MANUAL AF_06/2014	m²	626,14	= = 313,07 x 2,00 faces
8.2	REBOCO OU EMBOÇO EXTERNO, DE PAREDE, COM ARGAMASSA TRAÇO T5 - 1:2:8 (CIMENTO / CAL / AREIA), ESPESSURA 2,5 CM	m²	626,14	= = 313,07 x 2,00 faces
8.3	REVESTIMENTO CERÂMICO PARA PAREDES INTERNAS COM PLACAS TIPO ESMALTADA EXTRA DE DIMENSÕES 33X45 CM APLICADAS EM AMBIENTES DE ÁREA MAIOR QUE 5 M² A MEIA ALTURA DAS PAREDES AF_06/2014	m²	98,17	= = Consta em Projeto
9 PAVIMENTAÇÃO				
9.1	EXECUÇÃO DE PASSEIO (CALÇADA) OU PISO DE CONCRETO COM CONCRETO MOLDADO IN LOCO, FEITO EM OBRA, ACABAMENTO CONVENCIONAL, ESPESSURA 6 CM, ARMADO AF_07/2016	m²	62,71	= = perímetro: 104,53 x 0,60
9.2	(COMPOSIÇÃO REPRESENTATIVA) DO SERVIÇO DE CONTRAPISO EM ARGAMASSA TRAÇO 1:4 (CIM E AREIA), EM BETONEIRA 400 L, ESPESSURA 3 CM ÁREAS SECAS E 3 CM ÁREAS MOLHADAS, PARA EDIFICAÇÃO HABITACIONAL UNIFAMILIAR (CASA) E EDIFICAÇÃO PÚBLICA PADRÃO AF_11/2014	m²	551,23	= = Consta Em Quadro de Área do Projeto
9.3	REVESTIMENTO CERÂMICO PARA PISO COM PLACAS TIPO ESMALTADA EXTRA DE DIMENSÕES 45X45 CM APLICADA EM AMBIENTES DE ÁREA MAIOR QUE 10 M2 AF_06/2014	m²	551,23	= = Consta Em Quadro de Área do Projeto
9.4	RODAPÉ CERÂMICO DE 7CM DE ALTURA COM PLACAS TIPO ESMALTADA EXTRA DE DIMENSÕES 35X35CM AF_06/2014	M	125,35	= = 125,35 metros linear
10 ESQUADRIAS				
10.1 PORTAS				
10.1.1	KIT DE PORTA DE MADEIRA FRISADA, SEMI-OCA (LEVE OU MÉDIA), PADRÃO MÉDIO, 80X210CM, ESPESSURA DE 3,5CM, ITENS INCLUSOS: DOBRADIÇAS, MONTAGEM E INSTALAÇÃO DE BATENTE, FECHADURA COM EXECUÇÃO DO FURO - FORNECIMENTO E INSTALAÇÃO AF_12/2019	UN	15,0	= = Consta em quadro de esquadrias no projeto
10.1.2	PORTA DE ALUMÍNIO DE ABRIR COM LAMBRI, COM GUARNIÇÃO, FIXAÇÃO COM PARAFUSOS - FORNECIMENTO E INSTALAÇÃO AF_12/2019	m²	3,78	= = 3,00 x 0,60 x 2,10
10.1.3	PORTA DE FERRO, DE ABRIR, TIPO GRADE COM CHAPA, COM GUARNIÇÕES AF_12/2019	m²	12,75	= = 2,50 x 2,10 + 1,00 x 3,00 x 2,50

10.2 JANELAS		
10.2.1	JANELA DE ALUMÍNIO DE CORRER COM 4 FOLHAS PARA VIDROS, COM VIDROS, BATEENTE, ACABAMENTO COM ACETATO OU BRILHANTE E FERRAGENS. EXCLUSIVE ALIZAR E CONTRAMARCO. FORNECIMENTO E INSTALAÇÃO AF_12/2019	m² 13,2 = = 1,50 x 1,10 x 15,00
10.2.2	PORTA EM AÇO, EM CHAPA GALVANIZADA Nº24, RAIADA, DE ENROLAR	m² 2,2 = =2,00 x 1,10 = = 7,00 x 1,50 x 0,40 + 4,00 x 0,80 x 0,40
10.2.3	JANELA ALUMINIO NATURAL BASCULANTE COM VIDRO	m² 5,48
10.2.4	GRADIL EM FERRO FIXADO EM VÃOS DE JANELAS, FORMADO POR BARRAS CHATAS DE 25X4,8 MM. AF_04/2019	m² 13,8 = = (4,60 + 4,60) x 1,50
10.2.5	JANELA DE ALUMÍNIO DE CORRER COM 2 FOLHAS PARA VIDROS, COM VIDROS, BATEENTE, ACABAMENTO COM ACETATO OU BRILHANTE E FERRAGENS. EXCLUSIVE ALIZAR E CONTRAMARCO. FORNECIMENTO E INSTALAÇÃO AF_12/2019	m² 1,32 = = 1,20 x 1,10
11 INSTALAÇÕES ELÉTRICAS		
11.1	CABO DE COBRE FLEXÍVEL ISOLADO, 2,5 MM², ANTI-CHAMA 450/750 V, PARA CIRCUITOS TERMINAIS - FORNECIMENTO E INSTALAÇÃO AF_12/2015	M 1.740,2 = = 1.725,36m para manutenção e novas instalações
11.2	CABO DE COBRE FLEXÍVEL ISOLADO, 4 MM², ANTI-CHAMA 0,6/1,0 KV, PARA CIRCUITOS TERMINAIS - FORNECIMENTO E INSTALAÇÃO AF_12/2015	M 375,45 = = 375,45m para manutenção e novas instalações
11.3	CABO DE COBRE FLEXÍVEL ISOLADO, 6 MM², ANTI-CHAMA 0,6/1,0 KV, PARA CIRCUITOS TERMINAIS - FORNECIMENTO E INSTALAÇÃO AF_12/2015	M 100,2 = = 100,2m para manutenção e novas instalações
11.4	ELETRODUTO FLEXÍVEL CORRUGADO, PVC, DN 25 MM (3/4"), PARA CIRCUITOS TERMINAIS, INSTALADO EM PAREDE - FORNECIMENTO E INSTALAÇÃO AF_12/2015	M 425,32 = =425,32m para manutenção e novas instalações
11.5	ELETRODUTO FLEXÍVEL CORRUGADO, PVC, DN 32 MM (1"), PARA CIRCUITOS TERMINAIS, INSTALADO EM FORRO - FORNECIMENTO E INSTALAÇÃO AF_12/2015	M 175,18 = =175,18m para manutenção e novas instalações
11.6	DISJUNTOR MONOPOLAR TIPO DIN, CORRENTE NOMINAL DE 20A - FORNECIMENTO E INSTALAÇÃO AF_10/2020	UN 4,0 = =04 und para manutenção e novas instalações
11.7	DISJUNTOR TRIPOLAR TIPO DIN, CORRENTE NOMINAL DE 40A - FORNECIMENTO E INSTALAÇÃO AF_10/2020	UN 1,0 = =01 und para manutenção e novas instalações
11.8	DISJUNTOR MONOPOLAR TIPO DIN, CORRENTE NOMINAL DE 10A - FORNECIMENTO E INSTALAÇÃO AF_10/2020	UN 2,0 = =02 und para manutenção e novas instalações
11.9	INTERRUPTOR SIMPLES (1 MÓDULO), 10A/250V, INCLUINDO SUPORTE E PLACA - FORNECIMENTO E INSTALAÇÃO AF_12/2015	UN 5,0 = =05 und para manutenção e novas instalações
11.10	INTERRUPTOR SIMPLES (2 MÓDULOS), 10A/250V, INCLUINDO SUPORTE E PLACA - FORNECIMENTO E INSTALAÇÃO AF_12/2015	UN 8,0 = =08 und para manutenção e novas instalações
11.11	LUMINÁRIA FLUORESCENTE COMPLETA (1 X 32)W	UN 20,0 = =20 und para manutenção e novas instalações
11.12	LUMINÁRIA TIPO PLAFON EM PLÁSTICO, DE SOBREPOR, COM 1 LÂMPADA FLUORESCENTE DE 15 W, SEM REATOR - FORNECIMENTO E INSTALAÇÃO AF_02/2020	UN 5,0 = =05 und para manutenção e novas instalações
11.13	QUADRO DE DISTRIBUIÇÃO DE ENERGIA EM CHAPA DE AÇO GALVANIZADO, DE EMBUTIR, COM BARRAMENTO TRIFÁSICO, PARA 18 DISJUNTORES DIN 100A - FORNECIMENTO E INSTALAÇÃO AF_10/2020	UN 1,0 = =01 und para manutenção e novas instalações
11.14	DISJUNTOR MONOPOLAR TIPO DIN, CORRENTE NOMINAL DE 16A - FORNECIMENTO E INSTALAÇÃO AF_10/2020	UN 2,0 = =02 und para manutenção e novas instalações
11.15	PONTO DE ILUMINAÇÃO E TOMADA, RESIDENCIAL, INCLUINDO INTERRUPTOR SIMPLES E TOMADA 10A/250V, CAIXA ELÉTRICA, ELETRODUTO, CABO, RASGO, QUEBRA E CHUMBAMENTO (EXCLUINDO LUMINÁRIA E LÂMPADA) AF_01/2016	UN 22,0 = =22 und para manutenção e novas instalações
11.16	PONTO DE TOMADA RESIDENCIAL INCLUINDO TOMADA 10A/250V, CAIXA ELÉTRICA, ELETRODUTO, CABO, RASGO, QUEBRA E CHUMBAMENTO AF_01/2016	UN 5,0 = =5,0 und para manutenção e novas instalações
11.17	PONTO DE TOMADA RESIDENCIAL INCLUINDO TOMADA (2 MÓDULOS) 10A/250V, CAIXA ELÉTRICA, ELETRODUTO, CABO, RASGO, QUEBRA E CHUMBAMENTO AF_01/2016	UN 4,0 = =04 und para manutenção e novas instalações
11.18	PONTO DE TOMADA 3P PARA AR CONDICIONADO ATÉ 3000 VA, COM ELETRODUTO DE PVC FLEXÍVEL SANFONADO EMBUTIDO Ø 3/4", INCLUINDO CONJUNTO ASTOP/30A-220V, INCLUSIVE ATERRAMENTO	pt 9,0 = =09 und para manutenção e novas instalações
12 INSTALAÇÕES HIDROSSANITÁRIAS		
12.1	TUBO PVC, SERIE NORMAL, ESGOTO PREDIAL, DN 40 MM, FORNECIDO E INSTALADO EM RAMAL DE DESCARGA OU RAMAL DE ESGOTO SANITÁRIO AF_12/2014	M 22,2 = =22,20 m para manutenção e novas instalações
12.2	TUBO PVC, SERIE NORMAL, ESGOTO PREDIAL, DN 100 MM, FORNECIDO E INSTALADO EM SUBCOLETOR AÉREO DE ESGOTO SANITÁRIO AF_12/2014	M 18,5 = =18,50 m para manutenção e novas instalações
12.3	JOELHO 45 GRAUS, PVC, SERIE NORMAL, ESGOTO PREDIAL, DN 40 MM, JUNTA SOLDÁVEL, FORNECIDO E INSTALADO EM RAMAL DE DESCARGA OU RAMAL DE ESGOTO SANITÁRIO AF_12/2014	UN 1,0 = =01 unidade para novas instalações

12.4	JOELHO 90 GRAUS, PVC, SERIE NORMAL, ESGOTO PREDIAL, DN 100 MM, JUNTA ELÁSTICA, FORNECIDO E INSTALADO EM PRUMADA DE ESGOTO SANITÁRIO OU VENTILAÇÃO. AF_12/2014	UN	1,0 = =01 unidade para novas instalações
12.5	JUNÇÃO SIMPLES, PVC, SERIE NORMAL, ESGOTO PREDIAL, DN 40 MM, JUNTA SOLDÁVEL, FORNECIDO E INSTALADO EM RAMAL DE DESCARGA OU RAMAL DE ESGOTO SANITÁRIO. AF_12/2014	UN	2,0 = =02 unidades para novas instalações
12.6	JUNÇÃO SIMPLES, PVC, SERIE NORMAL, ESGOTO PREDIAL, DN 100 X 100 MM, JUNTA ELÁSTICA, FORNECIDO E INSTALADO EM PRUMADA DE ESGOTO SANITÁRIO OU VENTILAÇÃO. AF_12/2014	UN	2,0 = =02 unidades para novas instalações
12.7	RALO SIFONADO, PVC, DN 100 X 40 MM, JUNTA SOLDÁVEL, FORNECIDO E INSTALADO EM RAMAL DE DESCARGA OU EM RAMAL DE ESGOTO SANITÁRIO. AF_12/2014	UN	4,0 = =04 unidades para novas instalações
12.8	TE, PVC, SOLDÁVEL, DN 20MM, INSTALADO EM RAMAL DE DISTRIBUIÇÃO DE ÁGUA - FORNECIMENTO E INSTALAÇÃO. AF_12/2014	UN	4,0 = =04 unidades para novas instalações
12.9	TE, PVC, SOLDÁVEL, DN 25MM, INSTALADO EM PRUMADA DE ÁGUA - FORNECIMENTO E INSTALAÇÃO. AF_12/2014	UN	4,0 = =04 unidades para novas instalações
12.10	REGISTRO DE GAVETA BRUTO, LATÃO, ROSCÁVEL, 2" - FORNECIMENTO E INSTALAÇÃO. AF_08/2021	UN	1,0 = =01 unidade para novas instalações
12.11	(COMPOSIÇÃO REPRESENTATIVA) DO SERVIÇO DE INSTALAÇÃO DE TUBOS DE PVC, SOLDÁVEL, ÁGUA FRIA, DN 20 MM (INSTALADO EM RAMAL, SUB-RAMAL OU RAMAL DE DISTRIBUIÇÃO), INCLUSIVE CONEXÕES, CORTES E FIXAÇÕES, PARA PRÉDIOS. AF_10/2015	M	12,5 = =12,50 m para manutenção e novas instalações
12.12	(COMPOSIÇÃO REPRESENTATIVA) DO SERVIÇO DE INSTALAÇÃO DE TUBOS DE PVC, SOLDÁVEL, ÁGUA FRIA, DN 25 MM (INSTALADO EM RAMAL, SUB-RAMAL, RAMAL DE DISTRIBUIÇÃO OU PRUMADA), INCLUSIVE CONEXÕES, CORTES E FIXAÇÕES, PARA PRÉDIOS. AF_10/2015	M	12,5 = =12,50 m para manutenção e novas instalações
12.13	(COMPOSIÇÃO REPRESENTATIVA) DO SERVIÇO DE INSTALAÇÃO TUBOS DE PVC, SOLDÁVEL, ÁGUA FRIA, DN 32 MM (INSTALADO EM RAMAL, SUB-RAMAL, RAMAL DE DISTRIBUIÇÃO OU PRUMADA), INCLUSIVE CONEXÕES, CORTES E FIXAÇÕES, PARA PRÉDIOS. AF_10/2015	M	10,2 = =10,20 m para manutenção e novas instalações
12.14	CAIXA DE INSPEÇÃO 0.60 X 0.60 X 0.60M	un	1,0 = = para recebimento de esgoto e distribuição para fossa
12.15	CAIXA D'ÁGUA EM POLIETILENO, 1000 LITROS (INCLUSOS TUBOS, CONEXÕES E TORNEIRA DE BÓIA) - FORNECIMENTO E INSTALAÇÃO. AF_06/2021	UN	1,0 = =01 unidade
13 LOUÇAS / METAIS / APARELHOS			
13.1	VASO SANITÁRIO SIFONADO COM CAIXA ACOPLADA LOUÇA BRANCA - PADRÃO MÉDIO, INCLUSO ENGATE FLEXÍVEL EM METAL CROMADO, 1/2 X 40CM - FORNECIMENTO E INSTALAÇÃO. AF_01/2020	UN	5,0 = =05 unidades para novas instalações
13.2	MICTÓRIO SIFONADO LOUÇA BRANCA -PADRÃO MÉDIO -FORNECIMENTO E INSTALAÇÃO. AF_01/2020	UN	2,0 = =02 unidades para novas instalações
13.3	LAVATÓRIO LOUÇA BRANCA SUSPENSO, 29,5 X 39CM OU EQUIVALENTE, PADRÃO POPULAR - FORNECIMENTO E INSTALAÇÃO. AF_01/2020	UN	4,0 = =04 unidades para novas instalações
13.4	TORNEIRA CROMADA DE MESA, 1/2"OU 3/4", PARA LAVATÓRIO, PADRÃO POPULAR - FORNECIMENTO E INSTALAÇÃO. AF_01/2020	UN	4,0 = =04 unidades para novas instalações
13.5	PAPELEIRA DE PAREDE EM METAL CROMADO SEM TAMPA, INCLUSO FIXAÇÃO. AF_01/2020	UN	5,0 = =05 unidades para novas instalações
13.6	BANCADA EM GRANITO CINZA ANDORINHA, E=2CM	m²	1,45 = = bancada para pia: 0,50m x 2,00m balcão para janela da cantina 0,45m²
13.7	CUBA DE EMBUTIR DE AÇO INOXIDÁVEL MÉDIA, INCLUSO VÁLVULA TIPO AMERICANA EM METAL CROMADO E SIFÃO FLEXÍVEL EM PVC - FORNECIMENTO E INSTALAÇÃO. AF_01/2020	UN	1,0 = = 01 cuba para pia de cozinha
14 PINTURA			
14.1	EMASSAMENTO DE SUPERFÍCIE, COM APLICAÇÃO DE 02 DEMÃOS DE MASSA ACRÍLICA, LIXAMENTO E RETOQUES - REV 01	m²	1.590,28 = = Consta em quadro de dados do projeto
14.2	APLICAÇÃO MANUAL DE PINTURA COM TINTA LÁTEX PVA EM PAREDES, DUAS DEMÃOS. AF_06/2014	m²	1.061,57 = = Consta em quadro de dados do projeto
14.3	APLICAÇÃO MANUAL DE PINTURA COM TINTA LÁTEX ACRÍLICA EM PAREDES, DUAS DEMÃOS. AF_06/2014	m²	528,71 = = Consta em quadro de dados do projeto
14.4	PINTURA COM TINTA ACRÍLICA DE ACABAMENTO APLICADA A ROLO OU PINCEL SOBRE SUPERFÍCIES METÁLICAS (EXCETO PERFIL) EXECUTADO EM OBRA (02 DEMÃOS). AF_01/2020	m²	26,55 = = 12,75 + 13,80
14.5	PINTURA TINTA DE ACABAMENTO (PIGMENTADA) ESMALTE SINTÉTICO ACETINADO EM MADEIRA, 2 DEMÃOS. AF_01/2021	m²	50,4 = = 15,00 x 0,80 x 2,10 x 2,00 faces
15 DIVERSOS			
15.1	QUADRO ESCOLAR EM FÓRMICA BRANCA COM MOLDURA	m²	19,8 = = 06 X 1,10 X 3,00
15.2	QUADRO ESCOLAR PARA MURAL EM FELTRO VERDE	m²	6,6 = = 06 X 1,10 X 1,00

16	CONTRUÇÃO DE MURO LATERAL E FUNDO (H=2,50M)		
16.1	MURO EM ALVENARIA BLOCO CERÂMICO, E= 0,09M, C/ ALV DE PEDRA 0,35 X 0,60M, PILARES (9X20CM) A CADA 3,0M, CINTAS INFERIOR E SUPERIOR (9X15CM) EM CONCRETO ARMADO FCK=15,0 MPA, C/ CHAPISCO, REBOCO E PINTURA HIDRACOR OU SIMILAR.	m²	344,1 == 137,64 X 2,50 Altura
17	LIMPEZA DA OBRA		
17.1	LIMPEZA DE FOSSA ATÉ 5M3	un	1,0 == para manutenção
17.2	LIMPEZA GERAL	m²	586,87 == Consta em quadro de dados do projeto = área construída

ELINE
GASPAR DE
SENA:60719
572304

Assinado de forma
digital por ELINE
GASPAR DE
SENA:60719572304
Dados: 2022.11.08
09:23:10 -03'00'



Bancos
SINAPI - 09/2022 - Maranhão
SBC - 10/2022 - Maranhão
ORSE - 08/2022 - Sergipe
SEINFRA - 027 - Ceará

B.D.I.
25,0%

Encargos Sociais
Não Desonerado:
Horista: 112,90%
Mensalista: 70,87%

SEMED - CNF
FOLHA
RUBRICA

OBRA - REFORMA E AMPLIAÇÃO DA ESCOLA ENSINO FUNDAMENTAL RUI BARBOSA

Orçamento Sintético									
Item	Código	Banco	Descrição	Und	Quant.	Valor Unit	Valor Unit com BDI	Total	Peso (%)
1			SERVIÇOS PRELIMINARES					12.410,31	1,57 %
1.1	74209/001	SINAPI	PLACA DE OBRA EM CHAPA DE ACO GALVANIZADO	m ²	6	537,39	671,73	4.030,38	0,51 %
1.2	98524	SINAPI	LIMPEZA MANUAL DE VEGETAÇÃO EM TERRENO COM ENXADA.AF_05/2018	m ²	885,81	2,31	2,88	2.551,13	0,32 %
1.3	90778	SINAPI	ENGENHEIRO CIVIL DE OBRA PLENO COM ENCARGOS COMPLEMENTARES	H	40	116,58	145,72	5.828,80	0,74 %
2			DEMOLIÇÃO E RETIRADA					2.869,44	0,36 %
2.1	97644	SINAPI	REMOÇÃO DE PORTAS, DE FORMA MANUAL, SEM REAPROVEITAMENTO. AF_12/2017	m ²	10,92	7,00	8,75	95,55	0,01 %
2.2	18	ORSE	DEMOLIÇÃO DE PISO CERÂMICO OU LADRILHO	m ²	95,81	13,11	16,38	1.569,36	0,20 %
2.3	97622	SINAPI	DEMOLIÇÃO DE ALVENARIA DE BLOCO FURADO, DE FORMA MANUAL, SEM REAPROVEITAMENTO. AF_12/2017	m ³	0,5	42,62	53,27	26,63	0,00 %
2.4	97645	SINAPI	REMOÇÃO DE JANELAS, DE FORMA MANUAL, SEM REAPROVEITAMENTO. AF_12/2017	m ²	8,25	25,33	31,66	261,19	0,03 %
2.5	97633	SINAPI	DEMOLIÇÃO DE REVESTIMENTO CERÂMICO, DE FORMA MANUAL, SEM REAPROVEITAMENTO. AF_12/2017	m ²	17,25	17,12	21,40	369,15	0,05 %
2.6	97663	SINAPI	REMOÇÃO DE LOUÇAS, DE FORMA MANUAL, SEM REAPROVEITAMENTO. AF_12/2017	UN	5	9,23	11,53	57,65	0,01 %

2.7	97666	SINAPI	REMOÇÃO DE METAIS SANITÁRIOS, DE FORMA MANUAL, SEM REAPROVEITAMENTO. AF_12/2017	UN	2	6,74	8,42	16,84	0,00 %
2.8	97661	SINAPI	REMOÇÃO DE CABOS ELÉTRICOS, DE FORMA MANUAL, SEM REAPROVEITAMENTO. AF_12/2017	M	200,5	0,50	0,62	124,31	0,02 %
2.9	97660	SINAPI	REMOÇÃO DE INTERRUPTORES/TOMADAS ELÉTRICAS, DE FORMA MANUAL, SEM REAPROVEITAMENTO. AF_12/2017	UN	16	0,50	0,62	9,92	0,00 %
2.10	97665	SINAPI	REMOÇÃO DE LUMINÁRIAS, DE FORMA MANUAL, SEM REAPROVEITAMENTO. AF_12/2017	UN	21	0,97	1,21	25,41	0,00 %
2.11	97645	SINAPI	REMOÇÃO DE JANELAS, DE FORMA MANUAL, SEM REAPROVEITAMENTO. AF_12/2017	m²	9,9	25,33	31,66	313,43	0,04 %
3			MOVIMENTAÇÕES DE TERRAS					15.112,01	1,91 %
3.1	94319	SINAPI	ATERRO MANUAL DE VALAS COM SOLO ARGILO-ARENOSO E COMPACTAÇÃO MECANIZADA. AF_05/2016	m³	124,33	94,23	117,78	14.643,58	1,85 %
3.2	96523	SINAPI	ESCAVAÇÃO MANUAL PARA BLOCO DE COROAMENTO OU SAPATA (INCLUINDO ESCAVAÇÃO PARA COLOCAÇÃO DE FÔRMAS). AF_06/2017	m³	1,15	75,04	93,80	107,87	0,01 %
3.3	96527	SINAPI	ESCAVAÇÃO MANUAL DE VALA PARA VIGA BALDRAME (INCLUINDO ESCAVAÇÃO PARA COLOCAÇÃO DE FÔRMAS). AF_06/2017	m³	2,93	98,45	123,06	360,56	0,05 %
4			FUNDAÇÃO					12.840,77	1,63 %
4.1	96542	SINAPI	FABRICAÇÃO, MONTAGEM E DESMONTAGEM DE FÔRMA PARA VIGA BALDRAME, EM CHAPA DE MADEIRA COMPENSADA RESINADA, E=17 MM, 4 UTILIZAÇÕES. AF_06/2017	m²	39,11	86,11	107,63	4.209,40	0,53 %
4.2	96617	SINAPI	LASTRO DE CONCRETO MAGRO, APLICADO EM BLOCOS DE COROAMENTO OU SAPATAS, ESPESSURA DE 3 CM. AF_08/2017	m²	3,04	16,76	20,95	63,68	0,01 %
4.3	96546	SINAPI	ARMAÇÃO DE BLOCO, VIGA BALDRAME OU SAPATA UTILIZANDO AÇO CA-50 DE 10 MM - MONTAGEM. AF_06/2017	KG	146,68	14,19	17,73	2.600,63	0,33 %
4.4	92800	SINAPI	CORTE E DOBRA DE AÇO CA-60, DIÂMETRO DE 5,0 MM. AF_06/2022	KG	17,1	11,49	14,36	245,55	0,03 %
4.5	94965	SINAPI	CONCRETO FCK = 25MPA, TRAÇO 1:2,3:2,7 (EM MASSA SECA DE CIMENTO/ AREIA MÉDIA/ BRITA 1) - PREPARO MECÂNICO COM BETONEIRA 400 L. AF_05/2021	m³	4,14	483,89	604,86	2.504,12	0,32 %
4.6	103670	SINAPI	LANÇAMENTO COM USO DE BALDES, ADENSAMENTO E ACABAMENTO DE CONCRETO EM ESTRUTURAS. AF_02/2022	m³	4,14	226,50	283,12	1.172,11	0,15 %

SEMED - CNF
 FOLHA 116
 RUBRICA

4.7	4953	ORSE	IMPERMEABILIZAÇÃO DE ALICERCE E VIGA BALDRAME COM 2 DEMÃOS DE TINTA ASFÁLTICA TIPO NEUTROL DA VEDACIT OU SIMILAR, EXCETO ARGAMASSA IMPERMEABILIZAÇÃO	m²	68,45	23,91	29,88	2.045,28	0,26 %
5			PILARES E VIGAS					8.998,54	1,14 %
5.1	92419	SINAPI	MONTAGEM E DESMONTAGEM DE FÔRMA DE PILARES RETANGULARES E ESTRUTURAS SIMILARES, PÉ-DIREITO SIMPLES, EM CHAPA DE MADEIRA COMPENSADA RESINADA, 4 UTILIZAÇÕES. AF_09/2020	m²	11,81	76,72	95,90	1.132,57	0,14 %
5.2	92762	SINAPI	ARMAÇÃO DE PILAR OU VIGA DE ESTRUTURA CONVENCIONAL DE CONCRETO ARMADO UTILIZANDO AÇO CA-50 DE 10,0 MM - MONTAGEM. AF_06/2022	KG	232,18	12,79	15,98	3.710,23	0,47 %
5.3	94965	SINAPI	CONCRETO FCK = 25MPA, TRAÇO 1:2,3:2,7 (EM MASSA SECA DE CIMENTO/ AREIA MÉDIA/ BRITA 1) - PREPARO MECÂNICO COM BETONEIRA 400 L. AF_05/2021	m³	4,68	483,89	604,86	2.830,74	0,36 %
5.4	103670	SINAPI	LANÇAMENTO COM USO DE BALDES, ADENSAMENTO E ACABAMENTO DE CONCRETO EM ESTRUTURAS. AF_02/2022	m³	4,68	226,50	283,12	1.325,00	0,17 %
6			ALVENARIA/DIVISORIAS					30.640,16	3,88 %
6.1	103329	SINAPI	ALVENARIA DE VEDAÇÃO DE BLOCOS CERÂMICOS FURADOS NA HORIZONTAL DE 9X19X19 CM (ESPESSURA 9 CM) E ARGAMASSA DE ASSENTAMENTO COM PREPARO MANUAL. AF_12/2021	m²	313,07	78,30	97,87	30.640,16	3,88 %
7			COBERTURA					293.875,84	37,23 %
7.1	92542	SINAPI	TRAMA DE MADEIRA COMPOSTA POR RIPAS, CAIBROS E TERÇAS PARA TELHADOS DE MAIS QUE 2 ÁGUAS PARA TELHA CERÂMICA CAPA-CANAL, INCLUSO TRANSPORTE VERTICAL. AF_07/2019	m²	289,77	101,85	127,31	36.890,61	4,67 %
7.2	94201	SINAPI	TELHAMENTO COM TELHA CERÂMICA CAPA-CANAL, TIPO COLONIAL, COM ATÉ 2 ÁGUAS, INCLUSO TRANSPORTE VERTICAL. AF_07/2019	m²	289,77	40,18	50,22	14.552,24	1,84 %
7.3	100435	SINAPI	RUFO EM FIBROCIMENTO PARA TELHA ONDULADA E = 6 MM, ABA DE 26 CM, INCLUSO TRANSPORTE VERTICAL, EXCETO CONTRARRUFO. AF_07/2019	M	6,8	74,09	92,61	629,74	0,08 %
7.4	276	ORSE	REVISÃO EM COBERTURA COM TELHA CERAMICA TIPO CANAL COMUM, ITABAIANA OU SIMILAR, COM REPOSIÇÃO DE 20% DO MATERIAL	m²	2019,03	73,71	92,13	186.013,23	23,56 %
7.5	102234	SINAPI	PINTURA IMUNIZANTE PARA MADEIRA, 2 DEMÃOS. AF_01/2021	m²	623,23	20,74	25,92	16.154,12	2,05 %
7.6	4449	ORSE	FORRO DE PVC, EM RÉGUAS DE 10 OU 20 CM, APLICADO, INCLUSIVE ESTRUTURA PARA FIXAÇÃO (PERFIS EM PVC) MARCA ARAFORROS OU SIMILAR, INSTALADO - REV 06_10/2021	m²	352,47	70,00	87,50	30.841,12	3,91 %

SEMED - CNF
 FOLHA 204
 RUA RICA

7.7	94224	SINAPI	EMBOÇAMENTO COM ARGAMASSA TRAÇO 1:2:9 (CIMENTO, CAL E AREIA). AF_07/2019	M	75,25	20,55	25,68	1.932,42	0,24 %
7.8	100327	SBC	CALHA CHAPA ACO ZINCADO #22 - CORTE 1200MM	M	25,67	213,87	267,33	6.862,36	0,87 %
8			REVESTIMENTOS E ACABAMENTOS					39.839,68	5,05 %
8.1	87878	SINAPI	CHAPISCO APLICADO EM ALVENARIAS E ESTRUTURAS DE CONCRETO INTERNAS, COM COLHER DE PEDREIRO. ARGAMASSA TRAÇO 1:3 COM PREPARO MANUAL. AF_06/2014	m²	626,14	4,21	5,26	3.293,49	0,42 %
8.2	3316	ORSE	REBOCO OU EMBOÇO EXTERNO, DE PAREDE, COM ARGAMASSA TRAÇO T5 - 1:2:8 (CIMENTO / CAL / AREIA), ESPESSURA 2,5 CM	m²	626,14	34,86	43,57	27.280,91	3,46 %
8.3	87275	SINAPI	REVESTIMENTO CERÂMICO PARA PAREDES INTERNAS COM PLACAS TIPO ESMALTADA EXTRA DE DIMENSÕES 33X45 CM APLICADAS EM AMBIENTES DE ÁREA MAIOR QUE 5 M² A MEIA ALTURA DAS PAREDES. AF_06/2014	m²	98,17	75,51	94,38	9.265,28	1,17 %
9			PAVIMENTAÇÃO					73.317,75	9,29 %
9.1	94992	SINAPI	EXECUÇÃO DE PASSEIO (CALÇADA) OU PISO DE CONCRETO COM CONCRETO MOLDADO IN LOCO, FEITO EM OBRA, ACABAMENTO CONVENCIONAL, ESPESSURA 6 CM, ARMADO. AF_07/2016	m²	62,71	81,26	101,57	6.369,45	0,81 %
9.2	94438	SINAPI	(COMPOSIÇÃO REPRESENTATIVA) DO SERVIÇO DE CONTRAPISO EM ARGAMASSA TRAÇO 1:4 (CIM E AREIA), EM BETONEIRA 400 L, ESPESSURA 3 CM ÁREAS SECAS E 3 CM ÁREAS MOLHADAS, PARA EDIFICAÇÃO HABITACIONAL UNIFAMILIAR (CASA) E EDIFICAÇÃO PÚBLICA PADRÃO. AF_11/2014	m²	551,23	39,65	49,56	27.318,95	3,46 %
9.3	87251	SINAPI	REVESTIMENTO CERÂMICO PARA PISO COM PLACAS TIPO ESMALTADA EXTRA DE DIMENSÕES 45X45 CM APLICADA EM AMBIENTES DE ÁREA MAIOR QUE 10 M2. AF_06/2014	m²	551,23	55,75	69,68	38.409,70	4,87 %
9.4	88648	SINAPI	RODAPÉ CERÂMICO DE 7CM DE ALTURA COM PLACAS TIPO ESMALTADA EXTRA DE DIMENSÕES 35X35CM. AF_06/2014	M	125,35	7,79	9,73	1.219,65	0,15 %
10			ESQUADRIAS					52.378,93	6,63 %
10.1			PORTAS					30.284,35	3,84 %
10.1.1	100689	SINAPI	KIT DE PORTA DE MADEIRA FRISADA, SEMI-OCA (LEVE OU MÉDIA), PADRÃO MÉDIO, 80X210CM, ESPESSURA DE 3,5CM, ITENS INCLUSOS: DOBRADIÇAS, MONTAGEM E INSTALAÇÃO DE BATENTE, FECHADURA COM EXECUÇÃO DO FURO - FORNECIMENTO E INSTALAÇÃO. AF_12/2019	UN	15	897,89	1.122,36	16.835,40	2,13 %
10.1.2	91338	SINAPI	PORTA DE ALUMÍNIO DE ABRIR COM LAMBRI, COM GUARNIÇÃO, FIXAÇÃO COM PARAFUSOS - FORNECIMENTO E INSTALAÇÃO. AF_12/2019	m²	3,78	987,73	1.234,66	4.667,01	0,59 %

SEMED - CNF
 FOLHA 405
 RUBRICA 2

10.1.3	100701	SINAPI	PORTA DE FERRO, DE ABRIR, TIPO GRADE COM CHAPA, COM GUARNIÇÕES. AF_12/2019	m²	12,75	551,03	688,78	8.781,94	1,11 %
10.2			JANELAS					22.094,58	2,80 %
10.2.1	94573	SINAPI	JANELA DE ALUMÍNIO DE CORRER COM 4 FOLHAS PARA VIDROS, COM VIDROS, BATENTE, ACABAMENTO COM ACETATO OU BRILHANTE E FERRAGENS. EXCLUSIVE ALIZAR E CONTRAMARCO. FORNECIMENTO E INSTALAÇÃO. AF_12/2019	m²	13,2	409,82	512,27	6.761,96	0,86 %
10.2.2	1857	ORSE	PORTA EM AÇO, EM CHAPA GALVANIZADA Nº24, RAIADA, DE ENROLAR	m²	2,2	205,47	256,83	565,02	0,07 %
10.2.3	112210	SBC	JANELA ALUMINIO NATURAL BASCULANTE COM VIDRO	m²	5,48	687,75	859,68	4.711,04	0,60 %
10.2.4	99861	SINAPI	GRADIL EM FERRO FIXADO EM VÃOS DE JANELAS, FORMADO POR BARRAS CHATAS DE 25X4,8 MM. AF_04/2019	m²	13,8	548,84	686,05	9.467,49	1,20 %
10.2.5	94570	SINAPI	JANELA DE ALUMÍNIO DE CORRER COM 2 FOLHAS PARA VIDROS, COM VIDROS, BATENTE, ACABAMENTO COM ACETATO OU BRILHANTE E FERRAGENS. EXCLUSIVE ALIZAR E CONTRAMARCO. FORNECIMENTO E INSTALAÇÃO. AF_12/2019	m²	1,32	357,02	446,27	589,07	0,07 %
11			INSTALAÇÕES ELÉTRICAS					32.630,95	4,13 %
11.1	91926	SINAPI	CABO DE COBRE FLEXÍVEL ISOLADO, 2,5 MM², ANTI-CHAMA 450/750 V, PARA CIRCUITOS TERMINAIS - FORNECIMENTO E INSTALAÇÃO. AF_12/2015	M	1740,2	3,78	4,72	8.213,74	1,04 %
11.2	91929	SINAPI	CABO DE COBRE FLEXÍVEL ISOLADO, 4 MM², ANTI-CHAMA 0,6/1,0 KV, PARA CIRCUITOS TERMINAIS - FORNECIMENTO E INSTALAÇÃO. AF_12/2015	M	375,45	6,30	7,87	2.954,79	0,37 %
11.3	91931	SINAPI	CABO DE COBRE FLEXÍVEL ISOLADO, 6 MM², ANTI-CHAMA 0,6/1,0 KV, PARA CIRCUITOS TERMINAIS - FORNECIMENTO E INSTALAÇÃO. AF_12/2015	M	100,2	8,90	11,12	1.114,22	0,14 %
11.4	91854	SINAPI	ELETRODUTO FLEXÍVEL CORRUGADO, PVC, DN 25 MM (3/4"), PARA CIRCUITOS TERMINAIS, INSTALADO EM PAREDE - FORNECIMENTO E INSTALAÇÃO. AF_12/2015	M	425,32	7,73	9,66	4.108,59	0,52 %
11.5	91836	SINAPI	ELETRODUTO FLEXÍVEL CORRUGADO, PVC, DN 32 MM (1"), PARA CIRCUITOS TERMINAIS, INSTALADO EM FORRO - FORNECIMENTO E INSTALAÇÃO. AF_12/2015	M	175,18	10,96	13,70	2.399,96	0,30 %
11.6	93655	SINAPI	DISJUNTOR MONOPOLAR TIPO DIN, CORRENTE NOMINAL DE 20A - FORNECIMENTO E INSTALAÇÃO. AF_10/2020	UN	4	11,44	14,30	57,20	0,01 %
11.7	93672	SINAPI	DISJUNTOR TRIPOLAR TIPO DIN, CORRENTE NOMINAL DE 40A - FORNECIMENTO E INSTALAÇÃO. AF_10/2020	UN	1	73,85	92,31	92,31	0,01 %

SEMED - CNF
 FOLHA 409
 RUBRICA 2

11.8	93653	SINAPI	DISJUNTOR MONOPOLAR TIPO DIN, CORRENTE NOMINAL DE 10A - FORNECIMENTO E INSTALAÇÃO. AF_10/2020	UN	2	9,93	12,41	24,82	0,00 %
11.9	91953	SINAPI	INTERRUPTOR SIMPLES (1 MÓDULO), 10A/250V, INCLUINDO SUPORTE E PLACA - FORNECIMENTO E INSTALAÇÃO. AF_12/2015	UN	5	24,39	30,48	152,40	0,02 %
11.10	91959	SINAPI	INTERRUPTOR SIMPLES (2 MÓDULOS), 10A/250V, INCLUINDO SUPORTE E PLACA - FORNECIMENTO E INSTALAÇÃO. AF_12/2015	UN	8	38,70	48,37	386,96	0,05 %
11.11	C1637	SEINFRA	LUMINÁRIA FLUORESCENTE COMPLETA (1 X 32)W	UN	20	87,18	108,97	2.179,40	0,28 %
11.12	97589	SINAPI	LUMINÁRIA TIPO PLAFON EM PLÁSTICO, DE SOBREPOR, COM 1 LÂMPADA FLUORESCENTE DE 15 W, SEM REATOR - FORNECIMENTO E INSTALAÇÃO. AF_02/2020	UN	5	32,56	40,70	203,50	0,03 %
11.13	101883	SINAPI	QUADRO DE DISTRIBUIÇÃO DE ENERGIA EM CHAPA DE AÇO GALVANIZADO, DE EMBUTIR, COM BARRAMENTO TRIFÁSICO, PARA 18 DISJUNTORES DIN 100A - FORNECIMENTO E INSTALAÇÃO. AF_10/2020	UN	1	616,94	771,17	771,17	0,10 %
11.14	93654	SINAPI	DISJUNTOR MONOPOLAR TIPO DIN, CORRENTE NOMINAL DE 16A - FORNECIMENTO E INSTALAÇÃO. AF_10/2020	UN	2	10,41	13,01	26,02	0,00 %
11.15	93145	SINAPI	PONTO DE ILUMINAÇÃO E TOMADA, RESIDENCIAL, INCLUINDO INTERRUPTOR SIMPLES E TOMADA 10A/250V, CAIXA ELÉTRICA, ELETRODUTO, CABO, RASGO, QUEBRA E CHUMBAMENTO (EXCLUINDO LUMINÁRIA E LÂMPADA). AF_01/2016	UN	22	192,52	240,65	5.294,30	0,67 %
11.16	93141	SINAPI	PONTO DE TOMADA RESIDENCIAL INCLUINDO TOMADA 10A/250V, CAIXA ELÉTRICA, ELETRODUTO, CABO, RASGO, QUEBRA E CHUMBAMENTO. AF_01/2016	UN	5	156,49	195,61	978,05	0,12 %
11.17	93142	SINAPI	PONTO DE TOMADA RESIDENCIAL INCLUINDO TOMADA (2 MÓDULOS) 10A/250V, CAIXA ELÉTRICA, ELETRODUTO, CABO, RASGO, QUEBRA E CHUMBAMENTO. AF_01/2016	UN	4	175,05	218,81	875,24	0,11 %
11.18	3397	ORSE	PONTO DE TOMADA 3P PARA AR CONDICIONADO ATÉ 3000 VA, COM ELETRODUTO DE PVC FLEXÍVEL SANFONADO EMBUTIDO Ø 3/4", INCLUINDO CONJUNTO ASTOP/30A-220V, INCLUSIVE ATERRAMENTO	pt	9	248,74	310,92	2.798,28	0,35 %
12			INSTALAÇÕES HIDROSSANITÁRIAS					5.122,29	0,65 %
12.1	89711	SINAPI	TUBO PVC, SERIE NORMAL, ESGOTO PREDIAL, DN 40 MM, FORNECIDO E INSTALADO EM RAMAL DE DESCARGA OU RAMAL DE ESGOTO SANITÁRIO. AF_12/2014	M	22,2	17,12	21,40	475,08	0,06 %
12.2	89848	SINAPI	TUBO PVC, SERIE NORMAL, ESGOTO PREDIAL, DN 100 MM, FORNECIDO E INSTALADO EM SUBCOLETOR AÉREO DE ESGOTO SANITÁRIO. AF_12/2014	M	18,5	26,33	32,91	608,83	0,08 %

SEMED - CNF
 FOLHA
 4/11
 11/11/2014

12.3	89726	SINAPI	JOELHO 45 GRAUS, PVC, SERIE NORMAL, ESGOTO PREDIAL, DN 40 MM, JUNTA SOLDÁVEL, FORNECIDO E INSTALADO EM RAMAL DE DESCARGA OU RAMAL DE ESGOTO SANITÁRIO. AF_12/2014	UN	1	7,34	9,17	9,17	0,00 %
12.4	89809	SINAPI	JOELHO 90 GRAUS, PVC, SERIE NORMAL, ESGOTO PREDIAL, DN 100 MM, JUNTA ELÁSTICA, FORNECIDO E INSTALADO EM PRUMADA DE ESGOTO SANITÁRIO OU VENTILAÇÃO. AF_12/2014	UN	1	27,42	34,27	34,27	0,00 %
12.5	89783	SINAPI	JUNÇÃO SIMPLES, PVC, SERIE NORMAL, ESGOTO PREDIAL, DN 40 MM, JUNTA SOLDÁVEL, FORNECIDO E INSTALADO EM RAMAL DE DESCARGA OU RAMAL DE ESGOTO SANITÁRIO. AF_12/2014	UN	2	12,58	15,72	31,44	0,00 %
12.6	89834	SINAPI	JUNÇÃO SIMPLES, PVC, SERIE NORMAL, ESGOTO PREDIAL, DN 100 X 100 MM, JUNTA ELÁSTICA, FORNECIDO E INSTALADO EM PRUMADA DE ESGOTO SANITÁRIO OU VENTILAÇÃO. AF_12/2014	UN	2	50,20	62,75	125,50	0,02 %
12.7	89709	SINAPI	RALO SIFONADO, PVC, DN 100 X 40 MM, JUNTA SOLDÁVEL, FORNECIDO E INSTALADO EM RAMAL DE DESCARGA OU EM RAMAL DE ESGOTO SANITÁRIO. AF_12/2014	UN	4	20,72	25,90	103,60	0,01 %
12.8	89438	SINAPI	TE, PVC, SOLDÁVEL, DN 20MM, INSTALADO EM RAMAL DE DISTRIBUIÇÃO DE ÁGUA - FORNECIMENTO E INSTALAÇÃO. AF_12/2014	UN	4	8,02	10,02	40,08	0,01 %
12.9	89617	SINAPI	TE, PVC, SOLDÁVEL, DN 25MM, INSTALADO EM PRUMADA DE ÁGUA - FORNECIMENTO E INSTALAÇÃO. AF_12/2014	UN	4	6,48	8,10	32,40	0,00 %
12.10	94498	SINAPI	REGISTRO DE GAVETA BRUTO, LATÃO, ROSCÁVEL, 2" - FORNECIMENTO E INSTALAÇÃO. AF_08/2021	UN	1	148,98	186,22	186,22	0,02 %
12.11	91784	SINAPI	(COMPOSIÇÃO REPRESENTATIVA) DO SERVIÇO DE INSTALAÇÃO DE TUBOS DE PVC, SOLDÁVEL, ÁGUA FRIA, DN 20 MM (INSTALADO EM RAMAL, SUB-RAMAL OU RAMAL DE DISTRIBUIÇÃO), INCLUSIVE CONEXÕES, CORTES E FIXAÇÕES, PARA PRÉDIOS. AF_10/2015	M	12,5	38,40	48,00	600,00	0,08 %
12.12	91785	SINAPI	(COMPOSIÇÃO REPRESENTATIVA) DO SERVIÇO DE INSTALAÇÃO DE TUBOS DE PVC, SOLDÁVEL, ÁGUA FRIA, DN 25 MM (INSTALADO EM RAMAL, SUB-RAMAL, RAMAL DE DISTRIBUIÇÃO OU PRUMADA), INCLUSIVE CONEXÕES, CORTES E FIXAÇÕES, PARA PRÉDIOS. AF_10/2015	M	12,5	38,17	47,71	596,37	0,08 %
12.13	91786	SINAPI	(COMPOSIÇÃO REPRESENTATIVA) DO SERVIÇO DE INSTALAÇÃO TUBOS DE PVC, SOLDÁVEL, ÁGUA FRIA, DN 32 MM (INSTALADO EM RAMAL, SUB-RAMAL, RAMAL DE DISTRIBUIÇÃO OU PRUMADA), INCLUSIVE CONEXÕES, CORTES E FIXAÇÕES, PARA PRÉDIOS. AF_10/2015	M	10,2	30,94	38,67	394,43	0,05 %
12.14	4883	ORSE	CAIXA DE INSPEÇÃO 0.60 X 0.60 X 0.60M	un	1	605,60	757,00	757,00	0,10 %
12.15	102623	SINAPI	CAIXA D'ÁGUA EM POLIETILENO, 1000 LITROS (INCLUSOS TUBOS, CONEXÕES E TORNEIRA DE BÓIA) - FORNECIMENTO E INSTALAÇÃO. AF_06/2021	UN	1	902,32	1.127,90	1.127,90	0,14 %

SEMED - CNF
 FOLHA 111
 RUBRICA

13		LOUÇAS / METAIS / APARELHOS					7.324,95		0,93 %	
13.1	86932	SINAPI	VASO SANITÁRIO SIFONADO COM CAIXA ACOPLADA LOUÇA BRANCA - PADRÃO MÉDIO. INCLUSO ENGATE FLEXÍVEL EM METAL CROMADO, 1/2 X 40CM - FORNECIMENTO E INSTALAÇÃO. AF_01/2020	UN	5	514,17	642,71	3.213,55	0,41 %	
13.2	100858	SINAPI	MICTÓRIO SIFONADO LOUÇA BRANCA -PADRÃO MÉDIO -FORNECIMENTO E INSTALAÇÃO. AF_01/2020	UN	2	624,92	781,15	1.562,30	0,20 %	
13.3	86904	SINAPI	LAVATÓRIO LOUÇA BRANCA SUSPENSO, 29,5 X 39CM OU EQUIVALENTE, PADRÃO POPULAR - FORNECIMENTO E INSTALAÇÃO. AF_01/2020	UN	4	137,82	172,27	689,08	0,09 %	
13.4	86906	SINAPI	TORNEIRA CROMADA DE MESA, 1/2"OU 3/4", PARA LAVATÓRIO, PADRÃO POPULAR - FORNECIMENTO E INSTALAÇÃO. AF_01/2020	UN	4	55,50	69,37	277,48	0,04 %	
13.5	95544	SINAPI	PAPELEIRA DE PAREDE EM METAL CROMADO SEM TAMPA, INCLUSO FIXAÇÃO. AF_01/2020	UN	5	63,51	79,38	396,90	0,05 %	
13.6	10759	ORSE	BANCADA EM GRANITO CINZA ANDORINHA, E=2CM	m²	1,45	439,93	549,91	797,36	0,10 %	
13.7	86935	SINAPI	CUBA DE EMBUTIR DE AÇO INOXIDÁVEL MÉDIA, INCLUSO VÁLVULA TIPO AMERICANA EM METAL CROMADO E SIFÃO FLEXÍVEL EM PVC - FORNECIMENTO E INSTALAÇÃO. AF_01/2020	UN	1	310,63	388,28	388,28	0,05 %	
14		PINTURA					60.836,42		7,71 %	
14.1	8624	ORSE	EMASSAMENTO DE SUPERFÍCIE, COM APLICAÇÃO DE 02 DEMÃOS DE MASSA ACRÍLICA, LIXAMENTO E RETOQUES - REV 01	m²	1590,28	16,99	21,23	33.761,64	4,28 %	
14.2	88487	SINAPI	APLICAÇÃO MANUAL DE PINTURA COM TINTA LÁTEX PVA EM PAREDES, DUAS DEMÃOS. AF_06/2014	m²	1061,57	12,24	15,30	16.242,02	2,06 %	
14.3	88489	SINAPI	APLICAÇÃO MANUAL DE PINTURA COM TINTA LÁTEX ACRÍLICA EM PAREDES, DUAS DEMÃOS. AF_06/2014	m²	528,71	13,85	17,31	9.151,97	1,16 %	
14.4	100754	SINAPI	PINTURA COM TINTA ACRÍLICA DE ACABAMENTO APLICADA A ROLO OU PINCEL SOBRE SUPERFÍCIES METÁLICAS (EXCETO PERFIL) EXECUTADO EM OBRA (02 DEMÃOS). AF_01/2020	m²	26,55	23,57	29,46	782,16	0,10 %	
14.5	102219	SINAPI	PINTURA TINTA DE ACABAMENTO (PIGMENTADA) ESMALTE SINTÉTICO ACETINADO EM MADEIRA, 2 DEMÃOS. AF_01/2021	m²	50,4	14,27	17,83	898,63	0,11 %	
15		DIVERSOS					13.118,94		1,66 %	
15.1	2387	ORSE	QUADRO ESCOLAR EM FÓRMICA BRANCA COM MOLDURA	m²	19,8	412,39	515,48	10.206,50	1,29 %	

SEMED - CNF
 FOLHA 5/12
 2019

15.2	2388	ORSE	QUADRO ESCOLAR PARA MURAL EM FELTRO VERDE	m²	6,6	353,03	441,28	2.912,44	0,37 %
16			CONTRUÇÃO DE MURO LATERAL E FUNDO (H=2,50M)					126.016,30	15,96 %
16.1	2375	ORSE	MURO EM ALVENARIA BLOCO CERÂMICO, E= 0,09M, C/ ALV DE PEDRA 0,35 X 0,60M, PILARES (9X20CM) A CADA 3,0M, CINTAS INFERIOR E SUPERIOR (9X15CM) EM CONCRETO ARMADO FCK=15,0 MPA, C/ CHAPISCO, REBOCO E PINTURA HIDRACOR OU SIMILAR.	m²	344,1	292,98	366,22	126.016,30	15,96 %
17			LIMPEZA DA OBRA					2.110,07	0,27 %
17.1	12637	ORSE	LIMPEZA DE FOSSA ATÉ 5M3	un	1	350,00	437,50	437,50	0,06 %
17.2	2450	ORSE	LIMPEZA GERAL	m²	586,87	2,28	2,85	1.672,57	0,21 %

Total sem BDI	631.616,29
Total do BDI	157.827,06
Total Geral	789.443,35

ELINE
GASPAR DE
SENA:6071
9572304

Assinado de forma
 digital por ELINE
 GASPAR DE
 SENA:60719572304
 Dados: 2022.11.08
 09:23:30 -03'00'

SEMED - CNF
 FOLHA 4/3
 RUBRICA X



Bancos
SINAPI - 09/2022 -
Maranhão
SBC - 10/2022 -
Maranhão
ORSE - 08/2022 - Sergipe
SEINFRA - 027 - Ceará

B.D.I.
25,0%

Encargos Sociais
Não Desonerado:
Horista: 112,90%
Mensalista: 70,87%

OBRA - REFORMA E AMPLIAÇÃO DA ESCOLA ENSINO FUNDAMENTAL RUI BARBOSA

Cronograma Físico e Financeiro								
Item	Descrição	Total Por Etapa	30 DIAS	60 DIAS	90 DIAS	120 DIAS	150 DIAS	180 DIAS
1	SERVIÇOS PRELIMINARES	100,00% 12.410,31	100,00% 12.410,31					
2	DEMOLIÇÃO E RETIRADA	100,00% 2.869,44	100,00% 2.869,44					
3	MOVIMENTAÇÕES DE TERRAS	100,00% 15.112,01	100,00% 15.112,01					
4	FUNDAÇÃO	100,00% 12.840,77	50,00% 6.420,39	50,00% 6.420,39				
5	PILARES E VIGAS	100,00% 8.998,54	50,00% 4.499,27	50,00% 4.499,27				
6	ALVENARIA/DIVISORIAS	100,00% 30.640,16	50,00% 15.320,08	50,00% 15.320,08				
7	COBERTURA	100,00% 293.875,84		25,00% 73.468,96	25,00% 73.468,96	25,00% 73.468,96	25,00% 73.468,96	
8	REVESTIMENTOS E ACABAMENTOS	100,00% 39.839,68			10,00% 3.983,97	30,00% 11.951,90	30,00% 11.951,90	30,00% 11.951,90
9	PAVIMENTAÇÃO	100,00% 73.317,75	10,00% 7.331,78	20,00% 14.663,55	20,00% 14.663,55	20,00% 14.663,55	20,00% 14.663,55	10,00% 7.331,78
10	ESQUADRIAS	100,00% 52.378,93				50,00% 26.189,47	50,00% 26.189,47	
11	INSTALAÇÕES ELÉTRICAS	100,00% 32.630,95	10,00% 3.263,10	20,00% 6.526,19	30,00% 9.789,29	30,00% 9.789,29	10,00% 3.263,10	
12	INSTALAÇÕES HIDROSSANITÁRIAS	100,00% 5.122,29			50,00% 2.561,15	50,00% 2.561,15		
13	LOUÇAS / METAIS / APARELHOS	100,00% 7.324,95					40,00% 2.929,98	60,00% 4.394,97
14	PINTURA	100,00% 60.836,42					50,00% 30.418,21	50,00% 30.418,21
15	DIVERSOS	100,00% 13.118,94						100,00% 13.118,94
16	CONTRUÇÃO DE MURO LATERAL E FUNDO (H=2,50M)	100,00% 126.016,30			25,00% 31.504,08	25,00% 31.504,08	25,00% 31.504,08	25,00% 31.504,08
17	LIMPEZA DA OBRA	100,00% 2.110,07						100,00% 2.110,07
Porcentagem			8,52%	15,31%	17,22%	21,55%	24,62%	12,77%
Custo			67.226,37	120.898,44	135.970,98	170.128,38	194.389,24	100.829,94
Porcentagem Acumulado			8,52%	23,83%	41,05%	62,6%	87,23%	100,0%
Custo Acumulado			67.226,36	188.124,80	324.095,78	494.224,16	688.613,40	789.443,35

ELINE GASPAR DE
SENA:60719572304

Assinado de forma digital por
ELINE GASPAR DE
SENA:60719572304
Dados: 2022.11.08 09:23:44
-03'00'

SEMED - CNF
FOLHA 2/54
RUBRICA



Bancos
SINAPI - 09/2022 - Maranhão
SBC - 10/2022 - Maranhão
ORSE - 08/2022 - Sergipe
SEINFRA - 027 - Ceará

B.D.I.
25,0%

Encargos Sociais
Não Desonerado:
Horista: 112,90%
Mensalista: 70,87%

OBRA - REFORMA E AMPLIAÇÃO DA ESCOLA ENSINO FUNDAMENTAL RUI BARBOSA

Curva ABC de Serviços

Código	Banco	Descrição	Tipo	Und	Quant.	Valor Unit	Total	Peso (%)	Peso Acumulado (%)
276	ORSE	REVISÃO EM COBERTURA COM TELHA CERAMICA TIPO CANAL COMUM, ITABAIANA OU SIMILAR, COM REPOSIÇÃO DE 20% DO MATERIAL	Telhamento	m²	2.019,03	92,13	186.013,23	23,56	23,56
2375	ORSE	MURO EM ALVENARIA BLOCO CERÂMICO, E= 0,09M, C/ ALV DE PEDRA 0,35 X 0,60M, PILARES (9X20CM) A CADA 3,0M, CINTAS INFERIOR E SUPERIOR (9X15CM) EM CONCRETO ARMADO FCK=15,0 MPA, C/ CHAPISCO, REBOCO E PINTURA HIDRACOR OU SIMILAR.	Muros	m²	344,1	366,22	126.016,30	15,96	39,53
87251	SINAPI	REVESTIMENTO CERÂMICO PARA PISO COM PLACAS TIPO ESMALTADA EXTRA DE DIMENSÕES 45X45 CM APLICADA EM AMBIENTES DE ÁREA MAIOR QUE 10 M2. AF_06/2014	PISO - PISOS	m²	551,23	69,68	38.409,70	4,87	44,39
92542	SINAPI	TRAMA DE MADEIRA COMPOSTA POR RIPAS, CAIBROS E TERÇAS PARA TELHADOS DE MAIS QUE 2 ÁGUAS PARA TELHA CERÂMICA CAPA-CANAL INCLUSO TRANSPORTE VERTICAL. AF_07/2019	COBE - COBERTURA	m²	289,77	127,31	36.890,61	4,67	49,06
8624	ORSE	EMASSAMENTO DE SUPERFÍCIE. COM APLICAÇÃO DE 02 DEMÃOS DE MASSA ACRÍLICA, LIXAMENTO E RETOQUES - REV 01	Latex PVA	m²	1.590,28	21,23	33.761,64	4,28	53,34
4449	ORSE	FORRO DE PVC, EM RÉGUAS DE 10 OU 20 CM, APLICADO. INCLUSIVE ESTRUTURA PARA FIXAÇÃO (PERFIS EM PVC) MARCA ARAFORROS OU SIMILAR, INSTALADO - REV 06_10/2021	Forros	m²	352,47	87,50	30.841,12	3,91	57,25
103329	SINAPI	ALVENARIA DE VEDAÇÃO DE BLOCOS CERÂMICOS FURADOS NA HORIZONTAL DE 9X19X19 CM (ESPESSURA 9 CM) E ARGAMASSA DE ASSENTAMENTO COM PREPARO MANUAL. AF_12/2021	PARE - PAREDES/PAINEIS	m²	313,07	97,87	30.640,16	3,88	61,13
94438	SINAPI	(COMPOSIÇÃO REPRESENTATIVA) DO SERVIÇO DE CONTRAPISO EM ARGAMASSA TRAÇO 1:4 (CIM E AREIA), EM BETONEIRA 400 L, ESPESSURA 3 CM ÁREAS SECAS E 3 CM ÁREAS MOLHADAS, PARA EDIFICAÇÃO HABITACIONAL UNIFAMILIAR (CASA) E EDIFICAÇÃO PÚBLICA PADRÃO. AF_11/2014	PISO - PISOS	m²	551,23	49,56	27.318,95	3,46	64,59
3316	ORSE	REBOCO OU EMBOÇO EXTERNO, DE PAREDE, COM ARGAMASSA TRAÇO T5 - 1:2:8 (CIMENTO / CAL / AREIA), ESPESSURA 2,5 CM	Conversão InfoWOrca	m²	626,14	43,57	27.280,91	3,46	68,04
100689	SINAPI	KIT DE PORTA DE MADEIRA FRISADA, SEMI-OCA (LEVE OU MÉDIA), PADRÃO MÉDIO, 80X210CM, ESPESSURA DE 3,5CM, ITENS INCLUSOS: DOBRADIÇAS, MONTAGEM E INSTALAÇÃO DE BATENTE, FECHADURA COM EXECUÇÃO DO FURO - FORNECIMENTO E INSTALAÇÃO. AF_12/2019	ESQV - ESQUADRIAS/FERRAGENS/VIDROS	UN	15,0	1.122,36	16.835,40	2,13	70,18

SEMED - CNF
FOLHA 415
RUBRICA 2

88487	SINAPI	APLICAÇÃO MANUAL DE PINTURA COM TINTA LÁTEX PVA EM PAREDES, DUAS DEMÃOS. AF_06/2014	PINT - PINTURAS	m²	1.061,57	15,30	16.242,02	2,06	72,23
102234	SINAPI	PINTURA IMUNIZANTE PARA MADEIRA, 2 DEMÃOS. AF_01/2021	PINT - PINTURAS	m²	623,23	25,92	16.154,12	2,05	74,28
94319	SINAPI	ATERRO MANUAL DE VALAS COM SOLO ARGILLO-ARENOSO E COMPACTAÇÃO MECANIZADA. AF_05/2016	MOVT - MOVIMENTO DE TERRA	m³	124,33	117,78	14.643,58	1,85	76,14
94201	SINAPI	TELHAMENTO COM TELHA CERÂMICA CAPA-CANAL, TIPO COLONIAL, COM ATÉ 2 ÁGUAS, INCLUSO TRANSPORTE VERTICAL. AF_07/2019	COBE - COBERTURA	m²	289,77	50,22	14.552,24	1,84	77,98
2387	ORSE	QUADRO ESCOLAR EM FÓRMICA BRANCA COM MOLDURA	Alambrados e Gradis	m²	19,8	515,48	10.206,50	1,29	79,27
99861	SINAPI	GRADIL EM FERRO FIXADO EM VÃOS DE JANELAS, FORMADO POR BARRAS CHATAS DE 25X4,8 MM. AF_04/2019	ESQV - ESQUADRIAS/FERRAGENS/VIDROS	m²	13,8	686,05	9.467,49	1,20	80,47
87275	SINAPI	REVESTIMENTO CERÂMICO PARA PAREDES INTERNAS COM PLACAS TIPO ESMALTADA EXTRA DE DIMENSÕES 33X45 CM APLICADAS EM AMBIENTES DE ÁREA MAIOR QUE 5 M² A MEIA ALTURA DAS PAREDES. AF_06/2014	REVE - REVESTIMENTO E TRATAMENTO DE SUPERFÍCIES	m²	98,17	94,38	9.265,28	1,17	81,64
88489	SINAPI	APLICAÇÃO MANUAL DE PINTURA COM TINTA LÁTEX ACRÍLICA EM PAREDES, DUAS DEMÃOS. AF_06/2014	PINT - PINTURAS	m²	528,71	17,31	9.151,97	1,16	82,80
100701	SINAPI	PORTA DE FERRO, DE ABRIR, TIPO GRADE COM CHAPA, COM GUARNIÇÕES. AF_12/2019	ESQV - ESQUADRIAS/FERRAGENS/VIDROS	m²	12,75	688,78	8.781,94	1,11	83,92
91926	SINAPI	CABO DE COBRE FLEXÍVEL ISOLADO, 2,5 MM², ANTI-CHAMA 450/750 V, PARA CIRCUITOS TERMINAIS - FORNECIMENTO E INSTALAÇÃO. AF_12/2015	INEL - INSTALAÇÃO ELÉTRICA/ELETRIFICAÇÃO E ILUMINAÇÃO EXTERNA	M	1.740,2	4,72	8.213,74	1,04	84,96
100327	SBC	CALHA CHAPA ACO ZINCADO #22 - CORTE 1200MM	COBERTURAS	M	25,67	267,33	6.862,36	0,87	85,83
94573	SINAPI	JANELA DE ALUMÍNIO DE CORRER COM 4 FOLHAS PARA VIDROS, COM VIDROS, BATENTE, ACABAMENTO COM ACETATO OU BRILHANTE E FERRAGENS, EXCLUSIVE ALIZAR E CONTRAMARCO. FORNECIMENTO E INSTALAÇÃO. AF_12/2019	ESQV - ESQUADRIAS/FERRAGENS/VIDROS	m²	13,2	512,27	6.761,96	0,86	86,68
94992	SINAPI	EXECUÇÃO DE PASSEIO (CALÇADA) OU PISO DE CONCRETO COM CONCRETO MOLDADO IN LOCO, FEITO EM OBRA, ACABAMENTO CONVENCIONAL, ESPESSURA 6 CM, ARMADO. AF_07/2016	PISO - PISOS	m²	62,71	101,57	6.369,45	0,81	87,49
90778	SINAPI	ENGENHEIRO CIVIL DE OBRA PLENO COM ENCARGOS COMPLEMENTARES	SEDI - SERVIÇOS DIVERSOS	H	40,0	145,72	5.828,80	0,74	88,23
94965	SINAPI	CONCRETO FCK = 25MPA, TRAÇO 1:2,3:2,7 (EM MASSA SECA DE CIMENTO/ AREIA MÉDIA/ BRITA 1) - PREPARO MECÂNICO COM BETONEIRA 400 L. AF_05/2021	FUES - FUNDAÇÕES E ESTRUTURAS	m³	8,82	604,86	5.334,86	0,68	88,90
93145	SINAPI	PONTO DE ILUMINAÇÃO E TOMADA, RESIDENCIAL, INCLUINDO INTERRUPTOR SIMPLES E TOMADA 10A/250V, CAIXA ELÉTRICA, ELETRODUTO, CABO, RASGO, QUEBRA E CHUMBAMENTO (EXCLUINDO LUMINÁRIA E LÂMPADA). AF_01/2016	INEL - INSTALAÇÃO ELÉTRICA/ELETRIFICAÇÃO E ILUMINAÇÃO EXTERNA	UN	22,0	240,65	5.294,30	0,67	89,57

SEMED - CNF
 FOLHA 21/16
 RUBRICA X

112210	SBC	JANELA ALUMINIO NATURAL BASCULANTE COM VIDRO	ESQUADRIAS DE ALUMINIO	m²	5,48	859,68	4.711,04	0,60	90,17
91338	SINAPI	PORTA DE ALUMÍNIO DE ABRIR COM LAMBRI. COM GUARNIÇÃO, FIXAÇÃO COM PARAFUSOS - FORNECIMENTO E INSTALAÇÃO. AF_12/2019	ESQV - ESQUADRIAS/FERRAGENS/VIDROS	m²	3,78	1.234,66	4.667,01	0,59	90,76
96542	SINAPI	FABRICAÇÃO, MONTAGEM E DESMONTAGEM DE FÔRMA PARA VIGA BALDRAME. EM CHAPA DE MADEIRA COMPENSADA RESINADA, E=17 MM, 4 UTILIZAÇÕES. AF_06/2017	FUES - FUNDAÇÕES E ESTRUTURAS	m²	39,11	107,63	4.209,40	0,53	91,30
91854	SINAPI	ELETRODUTO FLEXÍVEL CORRUGADO, PVC, DN 25 MM (3/4"), PARA CIRCUITOS TERMINAIS. INSTALADO EM PAREDE - FORNECIMENTO E INSTALAÇÃO. AF_12/2015	INEL - INSTALAÇÃO ELÉTRICA/ELETRIFICAÇÃO E ILUMINAÇÃO EXTERNA	M	425,32	9,66	4.108,59	0,52	91,82
74209/001	SINAPI	PLACA DE OBRA EM CHAPA DE AÇO GALVANIZADO	CANT - CANTEIRO DE OBRAS	m²	6,0	671,73	4.030,38	0,51	92,33
92762	SINAPI	ARMAÇÃO DE PILAR OU VIGA DE ESTRUTURA CONVENCIONAL DE CONCRETO ARMADO UTILIZANDO AÇO CA-50 DE 10,0 MM - MONTAGEM. AF_06/2022	FUES - FUNDAÇÕES E ESTRUTURAS	KG	232,18	15,98	3.710,23	0,47	92,80
87878	SINAPI	CHAPISCO APLICADO EM ALVENARIAS E ESTRUTURAS DE CONCRETO INTERNAS, COM COLHER DE PEDREIRO. ARGAMASSA TRAÇO 1:3 COM PREPARO MANUAL. AF_06/2014	REVE - REVESTIMENTO E TRATAMENTO DE SUPERFÍCIES	m²	626,14	5,26	3.293,49	0,42	93,21
86932	SINAPI	VASO SANITÁRIO SIFONADO COM CAIXA ACOPLADA LOUÇA BRANCA - PADRÃO MÉDIO, INCLUSO ENGATE FLEXÍVEL EM METAL CROMADO, 1/2 X 40CM - FORNECIMENTO E INSTALAÇÃO. AF_01/2020	INHI - INSTALAÇÕES HIDROSANITÁRIAS	UN	5,0	642,71	3.213,55	0,41	93,62
91929	SINAPI	CABO DE COBRE FLEXÍVEL ISOLADO, 4 MM², ANTI-CHAMA 0,6/1,0 KV, PARA CIRCUITOS TERMINAIS - FORNECIMENTO E INSTALAÇÃO. AF_12/2015	INEL - INSTALAÇÃO ELÉTRICA/ELETRIFICAÇÃO E ILUMINAÇÃO EXTERNA	M	375,45	7,87	2.954,79	0,37	93,99
2388	ORSE	QUADRO ESCOLAR PARA MURAL EM FELTRO VERDE	Mobiliário	m²	6,6	441,28	2.912,44	0,37	94,36
3397	ORSE	PONTO DE TOMADA 3P PARA AR CONDICIONADO ATÉ 3000 VA, COM ELETRODUTO DE PVC FLEXÍVEL SANFONADO EMBUTIDO Ø 3/4", INCLUINDO CONJUNTO ASTOP/30A-220V, INCLUSIVE ATERRAMENTO	Conversão InfoWOrca	pt	9,0	310,92	2.798,28	0,35	94,72
96546	SINAPI	ARMAÇÃO DE BLOCO, VIGA BALDRAME OU SAPATA UTILIZANDO AÇO CA-50 DE 10 MM - MONTAGEM. AF_06/2017	FUES - FUNDAÇÕES E ESTRUTURAS	KG	146,68	17,73	2.600,63	0,33	95,05
98524	SINAPI	LIMPEZA MANUAL DE VEGETAÇÃO EM TERRENO COM ENXADA. AF_05/2018	URBA - URBANIZAÇÃO	m²	885,81	2,88	2.551,13	0,32	95,37
103670	SINAPI	LANÇAMENTO COM USO DE BALDES. ADENSAMENTO E ACABAMENTO DE CONCRETO EM ESTRUTURAS. AF_02/2022	FUES - FUNDAÇÕES E ESTRUTURAS	m³	8,82	283,12	2.497,11	0,32	95,69
91836	SINAPI	ELETRODUTO FLEXÍVEL CORRUGADO, PVC, DN 32 MM (1"), PARA CIRCUITOS TERMINAIS. INSTALADO EM FORRO - FORNECIMENTO E INSTALAÇÃO. AF_12/2015	INEL - INSTALAÇÃO ELÉTRICA/ELETRIFICAÇÃO E ILUMINAÇÃO EXTERNA	M	175,18	13,70	2.399,96	0,30	95,99
C1637	SEINFRA	LUMINÁRIA FLUORESCENTE COMPLETA (1 X 32)W	LUMINÁRIAS INTERNAS / EXTERNAS / ACESSÓRIOS	UN	20,0	108,97	2.179,40	0,28	96,27

SEMED - CNF
 FOLHA 997
 RUBRICA

4953	ORSE	IMPERMEABILIZAÇÃO DE ALICERCE E VIGA BALDRAME COM 2 DEMÃOS DE TINTA ASFÁLTICA TIPO NEUTROL DA VEDACIT OU SIMILAR, EXCETO ARGAMASSA IMPERMEABILIZAÇÃO	Tratamentos de Superfícies	m²	68,45	29,88	2.045,28	0,26	96,53
94224	SINAPI	EMBOÇAMENTO COM ARGAMASSA TRAÇO 1:2:9 (CIMENTO, CAL E AREIA). AF_07/2019	COBE - COBERTURA	M	75,25	25,68	1.932,42	0,24	96,77
2450	ORSE	LIMPEZA GERAL	Limpeza	m²	586,87	2,85	1.672,57	0,21	96,98
18	ORSE	DEMOLIÇÃO DE PISO CERÂMICO OU LADRILHO	Demolições / Remoções	m²	95,81	16,38	1.569,36	0,20	97,18
100858	SINAPI	MICTÓRIO SIFONADO LOUÇA BRANCA -PADRÃO MÉDIO -FORNECIMENTO E INSTALAÇÃO. AF_01/2020	INHI - INSTALAÇÕES HIDROS SANITÁRIAS	UN	2,0	781,15	1.562,30	0,20	97,38
88648	SINAPI	RÓDAPÉ CERÂMICO DE 7CM DE ALTURA COM PLACAS TIPO ESMALTADA EXTRA DE DIMENSÕES 35X35CM. AF_06/2014	PISO - PISOS	M	125,35	9,73	1.219,65	0,15	97,53
92419	SINAPI	MONTAGEM E DESMONTAGEM DE FÔRMA DE PILARES RETANGULARES E ESTRUTURAS SIMILARES, PÉ-DIREITO SIMPLES, EM CHAPA DE MADEIRA COMPENSADA RESINADA. 4 UTILIZAÇÕES. AF_09/2020	FUES - FUNDAÇÕES E ESTRUTURAS	m²	11,81	95,90	1.132,57	0,14	97,68
102623	SINAPI	CAIXA D'ÁGUA EM POLIETILENO, 1000 LITROS (INCLUSOS TUBOS, CONEXÕES E TORNEIRA DE BÓIA) - FORNECIMENTO E INSTALAÇÃO. AF_06/2021	INHI - INSTALAÇÕES HIDROS SANITÁRIAS	UN	1,0	1.127,90	1.127,90	0,14	97,82
91931	SINAPI	CABO DE COBRE FLEXÍVEL ISOLADO, 6 MM², ANTI-CHAMA 0,6/1,0 KV, PARA CIRCUITOS TERMINAIS - FORNECIMENTO E INSTALAÇÃO. AF_12/2015	INEL - INSTALAÇÃO ELÉTRICA/ELETRIFICAÇÃO E ILUMINAÇÃO EXTERNA	M	100,2	11,12	1.114,22	0,14	97,96
93141	SINAPI	PONTO DE TOMADA RESIDENCIAL INCLUINDO TOMADA 10A/250V, CAIXA ELÉTRICA, ELETRODUTO, CABO, RASGO, QUEBRA E CHUMBAMENTO. AF_01/2016	INEL - INSTALAÇÃO ELÉTRICA/ELETRIFICAÇÃO E ILUMINAÇÃO EXTERNA	UN	5,0	195,61	978,05	0,12	98,09
102219	SINAPI	PINTURA TINTA DE ACABAMENTO (PIGMENTADA) ESMALTE SINTÉTICO ACETINADO EM MADEIRA. 2 DEMÃOS. AF_01/2021	PINT - PINTURAS	m²	50,4	17,83	898,63	0,11	98,20
93142	SINAPI	PONTO DE TOMADA RESIDENCIAL INCLUINDO TOMADA (2 MÓDULOS) 10A/250V, CAIXA ELÉTRICA, ELETRODUTO, CABO, RASGO, QUEBRA E CHUMBAMENTO. AF_01/2016	INEL - INSTALAÇÃO ELÉTRICA/ELETRIFICAÇÃO E ILUMINAÇÃO EXTERNA	UN	4,0	218,81	875,24	0,11	98,31
10759	ORSE	BANCADA EM GRANITO CINZA ANDORINHA, E=2CM	Conversão InfoWOrca	m²	1,45	549,91	797,36	0,10	98,41
100754	SINAPI	PINTURA COM TINTA ACRÍLICA DE ACABAMENTO APLICADA A ROLO OU PINCEL SOBRE SUPERFÍCIES METÁLICAS (EXCETO PERFIL) EXECUTADO EM OBRA (02 DEMÃOS). AF_01/2020	PINT - PINTURAS	m²	26,55	29,46	782,16	0,10	98,51
101883	SINAPI	QUADRO DE DISTRIBUIÇÃO DE ENERGIA EM CHAPA DE AÇO GALVANIZADO, DE EMBUTIR, COM BARRAMENTO TRIFÁSICO, PARA 18 DISJUNTORES DIN 100A - FORNECIMENTO E INSTALAÇÃO. AF_10/2020	INEL - INSTALAÇÃO ELÉTRICA/ELETRIFICAÇÃO E ILUMINAÇÃO EXTERNA	UN	1,0	771,17	771,17	0,10	98,61
4883	ORSE	CAIXA DE INSPEÇÃO 0.60 X 0.60 X 0.60M	Caixas de Passagem em alvenaria de tijolos maciços	un	1,0	757,00	757,00	0,10	98,70

86904	SINAPI	LAVATÓRIO LOUÇA BRANCA SUSPENSO, 29,5 X 39CM OU EQUIVALENTE, PADRÃO POPULAR - FORNECIMENTO E INSTALAÇÃO. AF_01/2020	INHI - INSTALAÇÕES HIDROS SANITÁRIAS	UN	4,0	172,27	689,08	0,09	98,79
100435	SINAPI	RUFO EM FIBROCIMENTO PARA TELHA ONDULADA E = 6 MM, ABA DE 26 CM, INCLUSO TRANSPORTE VERTICAL, EXCETO CONTRARRUFO. AF_07/2019	COBE - COBERTURA	M	6,8	92,61	629,74	0,08	98,87
89848	SINAPI	TUBO PVC, SERIE NORMAL, ESGOTO PREDIAL, DN 100 MM, FORNECIDO E INSTALADO EM SUBCOLETOR AÉREO DE ESGOTO SANITÁRIO. AF_12/2014	INHI - INSTALAÇÕES HIDROS SANITÁRIAS	M	18,5	32,91	608,83	0,08	98,95
91784	SINAPI	(COMPOSIÇÃO REPRESENTATIVA) DO SERVIÇO DE INSTALAÇÃO DE TUBOS DE PVC, SOLDÁVEL, ÁGUA FRIA, DN 20 MM (INSTALADO EM RAMAL, SUB-RAMAL OU RAMAL DE DISTRIBUIÇÃO), INCLUSIVE CONEXÕES, CORTES E FIXAÇÕES, PARA PRÉDIOS. AF_10/2015	INHI - INSTALAÇÕES HIDROS SANITÁRIAS	M	12,5	48,00	600,00	0,08	99,02
91785	SINAPI	(COMPOSIÇÃO REPRESENTATIVA) DO SERVIÇO DE INSTALAÇÃO DE TUBOS DE PVC, SOLDÁVEL, ÁGUA FRIA, DN 25 MM (INSTALADO EM RAMAL, SUB-RAMAL, RAMAL DE DISTRIBUIÇÃO OU PRUMADA), INCLUSIVE CONEXÕES, CORTES E FIXAÇÕES, PARA PRÉDIOS. AF_10/2015	INHI - INSTALAÇÕES HIDROS SANITÁRIAS	M	12,5	47,71	596,37	0,08	99,10
94570	SINAPI	JANELA DE ALUMÍNIO DE CORRER COM 2 FOLHAS PARA VIDROS, COM VIDROS, BATENTE, ACABAMENTO COM ACETATO OU BRILHANTE E FERRAGENS. EXCLUSIVE ALIZAR E CONTRAMARCO. FORNECIMENTO E INSTALAÇÃO. AF_12/2019	ESQV - ESQUADRIAS/FERRAGENS/VIDROS	m²	1,32	446,27	589,07	0,07	99,17
97645	SINAPI	REMOÇÃO DE JANELAS, DE FORMA MANUAL, SEM REAPROVEITAMENTO. AF_12/2017	SERP - SERVIÇOS PRELIMINARES	m²	18,15	31,66	574,62	0,07	99,25
1857	ORSE	PORTA EM AÇO, EM CHAPA GALVANIZADA Nº24, RAIADA, DE ENROLAR	Esquadrias de Ferro	m²	2,2	256,83	565,02	0,07	99,32
89711	SINAPI	TUBO PVC, SERIE NORMAL, ESGOTO PREDIAL, DN 40 MM, FORNECIDO E INSTALADO EM RAMAL DE DESCARGA OU RAMAL DE ESGOTO SANITÁRIO. AF_12/2014	INHI - INSTALAÇÕES HIDROS SANITÁRIAS	M	22,2	21,40	475,08	0,06	99,38
12637	ORSE	LIMPEZA DE FOSSA ATÉ 5M3	Fossas Sêpticas	un	1,0	437,50	437,50	0,06	99,43
95544	SINAPI	PAPELEIRA DE PAREDE EM METAL CROMADO SEM TAMPA, INCLUSO FIXAÇÃO. AF_01/2020	INHI - INSTALAÇÕES HIDROS SANITÁRIAS	UN	5,0	79,38	396,90	0,05	99,48
91786	SINAPI	(COMPOSIÇÃO REPRESENTATIVA) DO SERVIÇO DE INSTALAÇÃO TUBOS DE PVC, SOLDÁVEL, ÁGUA FRIA, DN 32 MM (INSTALADO EM RAMAL, SUB-RAMAL, RAMAL DE DISTRIBUIÇÃO OU PRUMADA), INCLUSIVE CONEXÕES, CORTES E FIXAÇÕES, PARA PRÉDIOS. AF_10/2015	INHI - INSTALAÇÕES HIDROS SANITÁRIAS	M	10,2	38,67	394,43	0,05	99,53
86935	SINAPI	CUBA DE EMBUTIR DE AÇO INOXIDÁVEL MÉDIA, INCLUSO VÁLVULA TIPO AMERICANA EM METAL CROMADO E SIFÃO FLEXÍVEL EM PVC - FORNECIMENTO E INSTALAÇÃO. AF_01/2020	INHI - INSTALAÇÕES HIDROS SANITÁRIAS	UN	1,0	388,28	388,28	0,05	99,58
91959	SINAPI	INTERRUPTOR SIMPLES (2 MÓDULOS), 10A/250V, INCLUINDO SUPORTE E PLACA - FORNECIMENTO E INSTALAÇÃO. AF_12/2015	INEL - INSTALAÇÃO ELÉTRICA/ELETRIFICAÇÃO E ILUMINAÇÃO EXTERNA	UN	8,0	48,37	386,96	0,05	99,63
97633	SINAPI	DEMOLIÇÃO DE REVESTIMENTO CERÂMICO, DE FORMA MANUAL, SEM REAPROVEITAMENTO. AF_12/2017	SERP - SERVIÇOS PRELIMINARES	m²	17,25	21,40	369,15	0,05	99,68

96527	SINAPI	ESCAVAÇÃO MANUAL DE VALA PARA VIGA BALDRAME (INCLUINDO ESCAVAÇÃO PARA COLOCAÇÃO DE FÔRMAS). AF_06/2017	MOVT - MOVIMENTO DE TERRA	m³	2,93	123,06	360,56	0,05	99,73
86906	SINAPI	TORNEIRA CROMADA DE MESA, 1/2"OU 3/4," PARA LAVATÓRIO, PADRÃO POPULAR - FORNECIMENTO E INSTALAÇÃO. AF_01/2020	INHI - INSTALAÇÕES HIDROSANITÁRIAS	UN	4,0	69,37	277,48	0,04	99,76
92800	SINAPI	CORTE E DOBRA DE AÇO CA-60, DIÂMETRO DE 5,0 MM. AF_06/2022	FUES - FUNDAÇÕES E ESTRUTURAS	KG	17,1	14,36	245,55	0,03	99,79
97589	SINAPI	LUMINÁRIA TIPO PLAFON EM PLÁSTICO, DE SOBREPOR, COM 1 LÂMPADA FLUORESCENTE DE 15 W, SEM REATOR - FORNECIMENTO E INSTALAÇÃO. AF_02/2020	INEL - INSTALAÇÃO ELÉTRICA/ELETRIFICAÇÃO E ILUMINAÇÃO EXTERNA	UN	5,0	40,70	203,50	0,03	99,82
94498	SINAPI	REGISTRO DE GAVETA BRUTO, LATÃO, ROSCÁVEL. 2" - FORNECIMENTO E INSTALAÇÃO. AF_08/2021	INHI - INSTALAÇÕES HIDROSANITÁRIAS	UN	1,0	186,22	186,22	0,02	99,84
91953	SINAPI	INTERRUPTOR SIMPLES (1 MÓDULO), 10A/250V, INCLUINDO SUPORTE E PLACA - FORNECIMENTO E INSTALAÇÃO. AF_12/2015	INEL - INSTALAÇÃO ELÉTRICA/ELETRIFICAÇÃO E ILUMINAÇÃO EXTERNA	UN	5,0	30,48	152,40	0,02	99,86
89834	SINAPI	JUNÇÃO SIMPLES, PVC, SERIE NORMAL, ESGOTO PREDIAL, DN 100 X 100 MM, JUNTA ELÁSTICA, FORNECIDO E INSTALADO EM PRUMADA DE ESGOTO SANITÁRIO OU VENTILAÇÃO. AF_12/2014	INHI - INSTALAÇÕES HIDROSANITÁRIAS	UN	2,0	62,75	125,50	0,02	99,88
97661	SINAPI	REMOÇÃO DE CABOS ELÉTRICOS, DE FORMA MANUAL, SEM REAPROVEITAMENTO. AF_12/2017	SERP - SERVIÇOS PRELIMINARES	M	200,5	0,62	124,31	0,02	99,89
96523	SINAPI	ESCAVAÇÃO MANUAL PARA BLOCO DE COROAMENTO OU SAPATA (INCLUINDO ESCAVAÇÃO PARA COLOCAÇÃO DE FÔRMAS). AF_06/2017	MOVT - MOVIMENTO DE TERRA	m³	1,15	93,80	107,87	0,01	99,91
89709	SINAPI	RALO SIFONADO, PVC, DN 100 X 40 MM, JUNTA SOLDÁVEL, FORNECIDO E INSTALADO EM RAMAL DE DESCARGA OU EM RAMAL DE ESGOTO SANITÁRIO. AF_12/2014	INHI - INSTALAÇÕES HIDROSANITÁRIAS	UN	4,0	25,90	103,60	0,01	99,92
97644	SINAPI	REMOÇÃO DE PORTAS, DE FORMA MANUAL, SEM REAPROVEITAMENTO. AF_12/2017	SERP - SERVIÇOS PRELIMINARES	m²	10,92	8,75	95,55	0,01	99,93
93672	SINAPI	DISJUNTOR TRIPOLAR TIPO DIN, CORRENTE NOMINAL DE 40A - FORNECIMENTO E INSTALAÇÃO. AF_10/2020	INEL - INSTALAÇÃO ELÉTRICA/ELETRIFICAÇÃO E ILUMINAÇÃO EXTERNA	UN	1,0	92,31	92,31	0,01	99,94
96617	SINAPI	LASTRO DE CONCRETO MAGRO, APLICADO EM BLOCOS DE COROAMENTO OU SAPATAS, ESPESSURA DE 3 CM. AF_08/2017	FUES - FUNDAÇÕES E ESTRUTURAS	m²	3,04	20,95	63,68	0,01	99,95
97663	SINAPI	REMOÇÃO DE LOUÇAS, DE FORMA MANUAL, SEM REAPROVEITAMENTO. AF_12/2017	SERP - SERVIÇOS PRELIMINARES	UN	5,0	11,53	57,65	0,01	99,96
93655	SINAPI	DISJUNTOR MONOPOLAR TIPO DIN, CORRENTE NOMINAL DE 20A - FORNECIMENTO E INSTALAÇÃO. AF_10/2020	INEL - INSTALAÇÃO ELÉTRICA/ELETRIFICAÇÃO E ILUMINAÇÃO EXTERNA	UN	4,0	14,30	57,20	0,01	99,96
89438	SINAPI	TE, PVC, SOLDÁVEL, DN 20MM, INSTALADO EM RAMAL DE DISTRIBUIÇÃO DE ÁGUA - FORNECIMENTO E INSTALAÇÃO. AF_12/2014	INHI - INSTALAÇÕES HIDROSANITÁRIAS	UN	4,0	10,02	40,08	0,01	99,97
89809	SINAPI	JOELHO 90 GRAUS, PVC, SERIE NORMAL, ESGOTO PREDIAL, DN 100 MM, JUNTA ELÁSTICA, FORNECIDO E INSTALADO EM PRUMADA DE ESGOTO SANITÁRIO OU VENTILAÇÃO. AF_12/2014	INHI - INSTALAÇÕES HIDROSANITÁRIAS	UN	1,0	34,27	34,27	0,00	99,97

89617	SINAPI	TE, PVC, SOLDÁVEL, DN 25MM, INSTALADO EM PRUMADA DE ÁGUA - FORNECIMENTO E INSTALAÇÃO. AF_12/2014	INHI - INSTALAÇÕES HIDROSANITÁRIAS	UN	4,0	8,10	32,40	0,00	99,98
89783	SINAPI	JUNÇÃO SIMPLES, PVC, SERIE NORMAL, ESGOTO PREDIAL, DN 40 MM, JUNTA SOLDÁVEL, FORNECIDO E INSTALADO EM RAMAL DE DESCARGA OU RAMAL DE ESGOTO SANITÁRIO. AF_12/2014	INHI - INSTALAÇÕES HIDROSANITÁRIAS	UN	2,0	15,72	31,44	0,00	99,98
97622	SINAPI	DEMOLIÇÃO DE ALVENARIA DE BLOCO FURADO, DE FORMA MANUAL, SEM REAPROVEITAMENTO. AF_12/2017	SERP - SERVIÇOS PRELIMINARES	m³	0,5	53,27	26,63	0,00	99,99
93654	SINAPI	DISJUNTOR MONOPOLAR TIPO DIN, CORRENTE NOMINAL DE 16A - FORNECIMENTO E INSTALAÇÃO. AF_10/2020	INEL - INSTALAÇÃO ELÉTRICA/ELETRIFICAÇÃO E ILUMINAÇÃO EXTERNA	UN	2,0	13,01	26,02	0,00	99,99
97665	SINAPI	REMOÇÃO DE LUMINÁRIAS, DE FORMA MANUAL, SEM REAPROVEITAMENTO. AF_12/2017	SERP - SERVIÇOS PRELIMINARES	UN	21,0	1,21	25,41	0,00	99,99
93653	SINAPI	DISJUNTOR MONOPOLAR TIPO DIN, CORRENTE NOMINAL DE 10A - FORNECIMENTO E INSTALAÇÃO. AF_10/2020	INEL - INSTALAÇÃO ELÉTRICA/ELETRIFICAÇÃO E ILUMINAÇÃO EXTERNA	UN	2,0	12,41	24,82	0,00	100,00
97666	SINAPI	REMOÇÃO DE METAIS SANITÁRIOS, DE FORMA MANUAL, SEM REAPROVEITAMENTO. AF_12/2017	SERP - SERVIÇOS PRELIMINARES	UN	2,0	8,42	16,84	0,00	100,00
97660	SINAPI	REMOÇÃO DE INTERRUPTORES/TOMADAS ELÉTRICAS, DE FORMA MANUAL, SEM REAPROVEITAMENTO. AF_12/2017	SERP - SERVIÇOS PRELIMINARES	UN	16,0	0,62	9,92	0,00	100,00
89726	SINAPI	JOELHO 45 GRAUS, PVC, SERIE NORMAL, ESGOTO PREDIAL, DN 40 MM, JUNTA SOLDÁVEL, FORNECIDO E INSTALADO EM RAMAL DE DESCARGA OU RAMAL DE ESGOTO SANITÁRIO. AF_12/2014	INHI - INSTALAÇÕES HIDROSANITÁRIAS	UN	1,0	9,17	9,17	0,00	100,00

Total sem BDI
Total do BDI
Total Geral

631.616,29
157.827,06
789.443,35

ELINE
GASPAR DE
SENA:6071
9572304

Assinado de forma
digital por ELINE
GASPAR DE
SENA:60719572304
Dados: 2022.11.08
09:23:58 -03'00'

SEMED - CNF
FOLHA 291
RUBRICA 2

Apêndice 10 – Encargos Sociais – Maranhão

MARANHÃO		VIGÊNCIA A PARTIR DE 10/2021			
ENCARGOS SOCIAIS SOBRE A MÃO DE OBRA					
CÓDIGO	DESCRIÇÃO	COM DESONERAÇÃO		SEM DESONERAÇÃO	
		HORISTA %	MENSALISTA %	HORISTA %	MENSALISTA %
GRUPO A					
A1	INSS	0,00%	0,00%	20,00%	20,00%
A2	SESI	1,50%	1,50%	1,50%	1,50%
A3	SENAI	1,00%	1,00%	1,00%	1,00%
A4	INCRA	0,20%	0,20%	0,20%	0,20%
A5	SEBRAE	0,60%	0,60%	0,60%	0,60%
A6	Salário Educação	2,50%	2,50%	2,50%	2,50%
A7	Seguro Contra Acidentes de Trabalho	3,00%	3,00%	3,00%	3,00%
A8	FGTS	8,00%	8,00%	8,00%	8,00%
A9	SECONCI	1,00%	1,00%	1,00%	1,00%
A	Total	17,80%	17,80%	37,80%	37,80%
GRUPO B					
B1	Repouso Semanal Remunerado	17,87%	Não incide	17,87%	Não incide
B2	Feriados	3,95%	Não incide	3,95%	Não incide
B3	Auxílio - Enfermidade	0,85%	0,66%	0,85%	0,66%
B4	13º Salário	10,84%	8,33%	10,84%	8,33%
B5	Licença Paternidade	0,07%	0,06%	0,07%	0,06%
B6	Faltas Justificadas	0,72%	0,56%	0,72%	0,56%
B7	Dias de Chuvas	1,48%	Não incide	1,48%	Não incide
B8	Auxílio Acidente de Trabalho	0,10%	0,08%	0,10%	0,08%
B9	Férias Gozadas	9,13%	7,02%	9,13%	7,02%
B10	Salário Maternidade	0,03%	0,02%	0,03%	0,02%
B	Total	45,04%	16,73%	45,04%	16,73%
GRUPO C					
C1	Aviso Prévio Indenizado	4,49%	3,46%	4,49%	3,46%
C2	Aviso Prévio Trabalhado	0,11%	0,08%	0,11%	0,08%
C3	Férias Indenizadas	4,54%	3,49%	4,54%	3,49%
C4	Depósito Rescisão Sem Justa Causa	3,11%	2,39%	3,11%	2,39%
C5	Indenização Adicional	0,38%	0,29%	0,38%	0,29%
C	Total	12,63%	9,71%	12,63%	9,71%
GRUPO D					
D1	Reincidência de Grupo A sobre Grupo B	8,02%	2,98%	17,03%	6,32%
D2	Reincidência de Grupo A sobre Aviso Prévio Trabalhado e Reincidência do FGTS sobre Aviso Prévio Indenizado	0,38%	0,29%	0,40%	0,31%
D	Total	8,40%	3,27%	17,43%	6,63%
TOTAL(A+B+C+D)		83,87%	47,51%	112,90%	70,87%

Fonte: Informação Dias de Chuva – INMET



OBRA - REFORMA E AMPLIAÇÃO DA ESCOLA ENSINO FUNDAMENTAL RUI BARBOSA

COMPOSIÇÃO DE B.D.I.

CÁLCULO DE BDI		Construção de Edifícios			Rodovias e Ferrovias - Infra Urbana, praças, calçadas, etc.			Abastecimento de Água, Coleta de Esgoto			Fornecimento de materiais e equipamentos			Construção e Manutenção de Estações e Redes de Distribuição de Energia Elétrica			Portuárias, Marítimas e Fluviais			
		% Informado	1ºQ	Médio	3º Q	1ºQ	Médio	3º Q	1ºQ	Médio	3º Q	1ºQ	Médio	3º Q	1ºQ	Médio	3º Q	1ºQ	Médio	3º Q
Item componente do BDI																				
Administração Central (AC)	3,00	3,00	4,00	5,50	3,80	4,01	4,67	3,43	4,93	6,71	1,50	3,45	4,49	5,29	5,92	7,93	4,00	5,52	7,85	
Seguro (S) e Garantia (G)	0,76	0,80	0,80	1,00	0,32	0,40	0,74	0,28	0,49	0,75	0,30	0,48	0,82	0,25	0,51	0,56	0,81	1,22	1,96	
Risco	1,27	0,97	1,27	1,27	0,50	0,56	0,97	1,00	1,39	1,74	0,56	0,85	0,89	1,00	1,48	1,97	1,46	2,32	3,16	
Despesas Financeiras (DF)	1,23	0,59	1,23	1,39	1,02	1,11	1,21	0,94	0,99	1,17	0,85	0,85	1,11	1,01	1,07	1,11	0,94	1,02	1,33	
Lucro (L)	7,40	6,16	7,40	8,96	6,64	7,30	8,69	6,74	8,04	9,40	3,50	5,11	6,22	8,00	8,31	9,51	7,14	8,40	10,43	
Impostos (I) - PIS, COFINS, ISSQN	8,65	Conforme Legislação Específica																		
Contribuição Previdenciária (I) - CPRB	0,00	Aliquota definida pela lei 12.844/13 (CPRB - contribuição previdenciária sobre a receita bruta).																		

Observações
1) Preencher apenas a coluna % Informado (Coluna B)
2) Os Tributos normalmente aplicáveis são: PIS (0,65%), COFINS (3,00%) e ISS (variável até 5,00% conforme o município).
3) O cálculo do BDI se baseia na fórmula abaixo utilizada pelo Acórdão 2622/13 do TCU.
B.D.I = 25,00%
Fórmula Utilizada:
$BDI = \left\{ \left[\frac{(1 + AC + G + R) * (1 + DF) * (1 + L)}{1 - I} \right] - 1 \right\} * 100$

VALORES DE BDI POR TIPO DE OBRA			
Tipo de Obra	1ºQ	Médio	3º Q
Construção de Edifícios	20,34	22,12	25,00
Construção de Rodovias e Ferrovias- Infra Urbana, praças, etc.	19,60	20,97	24,23
Rede de Abastecimento de Água, Coleta de Esgotos	20,76	24,18	26,44
Estações e Redes de Distribuição de Energia Elétrica	24,00	25,84	27,86
Obras Portuárias, Marítimas e Fluviais	22,80	27,46	30,95
Fornecimento de Materiais e Equipamentos	11,10	14,02	16,80

ELINE GASPAR DE SENA:60719572304
 Assinado de forma digital por ELINE GASPAR DE SENA:60719572304
 Dados: 2022.11.08 09:24:15 -03'00'
572304

Observações sobre os % informados no cálculo do BDI, neste caso:

OS VALORES % INFORMADO ENQUADRAM-SE NOS LIMITES DO ACÓRDÃO 2622/2013-TCU

OS VALORES % INFORMADO DE AC,S,G,R, E DF ESTÃO NOS VALORES MÍNIMOS DOS LIMITES DO ACÓRDÃO 2622/2013-TCU-PLENÁRIO

OS VALORES % INFORMADO DE L FOI CONSIDERADO VALOR ABAIXO DO MÍNIMO DO LIMITE DO ACÓRDÃO 2622/2013-TCU

OS VALORES % INFORMADO DE I FOI CONSIDERADO OS PERCENTUAIS INDICADOS DO ITEM 2) DO CAMPO OBSERVAÇÕES DO ACÓRDÃO 2622/2013-TCU

OS VALORES % INFORMADO DE (CPRB) FOI CONSIDERADO O PERCENTUAL INDICADO PELA LEI 12.844/13.

Acórdão:

64.1. para alguns tipos de obras como construção e reforma de edifícios, ou saneamento e obras hídricas, ou ainda, rodoviárias e ferroviárias, não há aparente vantagem em se desagregar em dois tipos distintos de obras com BDIs específicos, tendo em vista que cada agrupamento desses possui mais características gerais comuns que diferenciadas;

SEMED - GNF
 FOLHA 11/13
 RUEMICA

COORDENADAS
 LAT: -2°56'15,17"S
 LONG: -45°46'45,75"W

SEMIED - CNF
 FOLHA
 RUBRICA

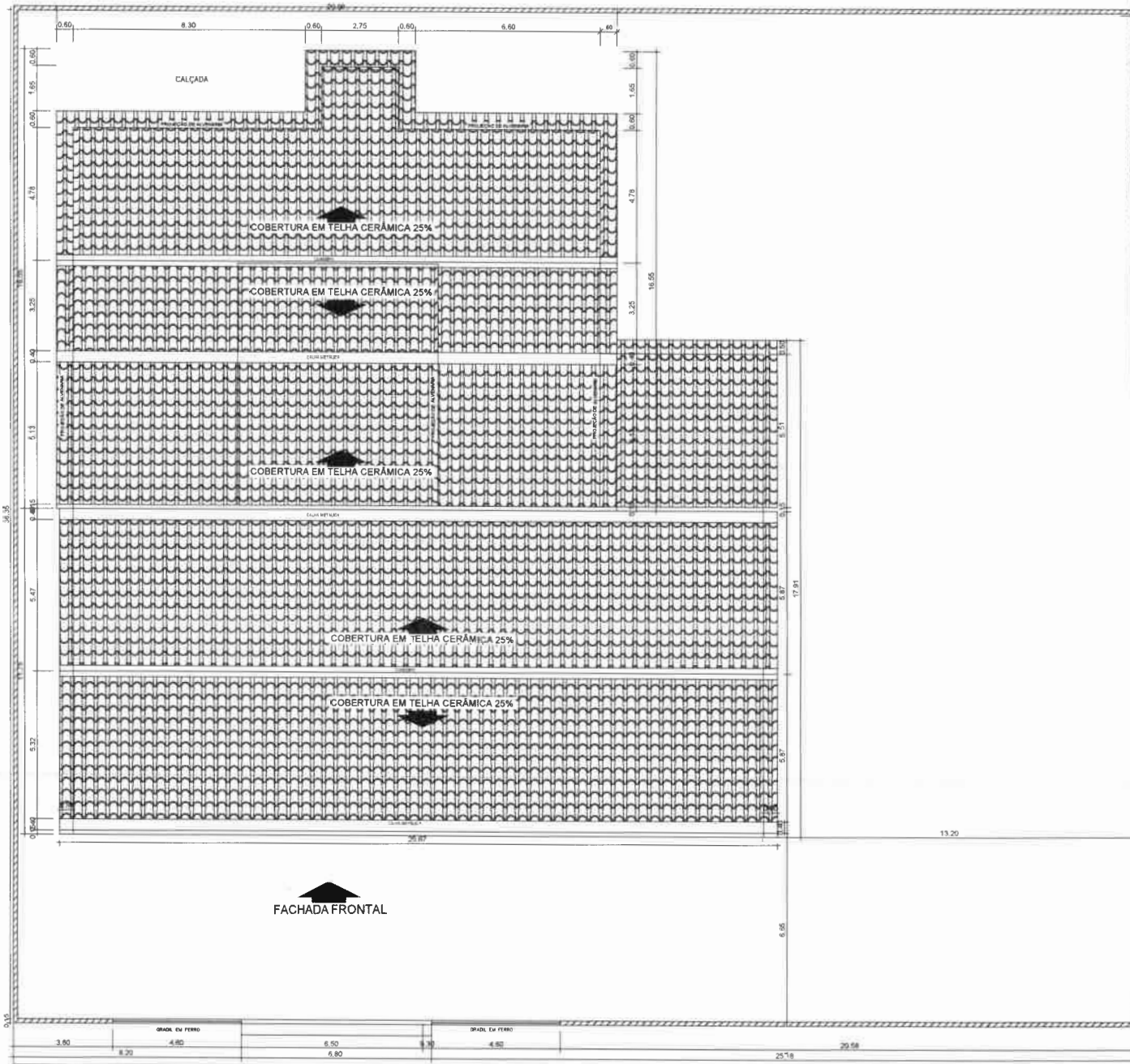

- A CONSTRUIR
- A MANTER
- A DEMOLIR

QUADRO DE ÁREA	
ÁREA	M²
1 ÁREA CONSTRUIDA	586,87M²
2 ÁREA COBERTURA	623,23M²
3 ÁREA FORRO	352,47M²
4 ÁREA PISO CERÂMICO	561,23M²
5 ÁREA REVESTIMENTO CERÂMICO	98,17M²
6 ÁREA PINTURA INTERNA	1.061,57M²
7 ÁREA PINTURA EXTERNA	528,71M²

QUADRO DE MATERIAIS		
1	Colômbia branca semi lamparola 20x20x5	Para um por
2	Piso em lâminas de cerâmica	Embelezamento externo
3	Piso cerâmico impermeabilizado	Embelezamento interno

Obs.: Os materiais indicados serão fornecidos com todos os acessórios necessários para a execução das obras.

QUADRO DE ESQUADRIAS					
JANELAS					
COD.	COMPRIMENTO	ALTURA	PERFIL	QUANT.	DESCRIÇÃO
J1	1,50m	1,70m	1 80m	10	Janela de correr 60x60cm em alumínio e vidro
J2	1,50m	0,80m	1 70m	10	Janela basculante em alumínio e vidro
J3	2,00m	1,70m	1 80m	11	Janela de tipo rede em aço galvanizado
J4	1,20m	1,70m	1 80m	11	Janela de correr 2 folhas em alumínio e vidro
J5	0,80m	0,80m	1 70m	04	Janela basculante em alumínio e vidro

QUADRO DE ESQUADRIAS				
PORTAS				
COD.	LARGURA	ALTURA	QUANT.	DESCRIÇÃO
P1	0,80m	2,10m	02	Porta de vidro em alumínio
P2	0,80m	2,10m	10	Porta de vidro com perfilado em alumínio e vidro com vidro 5+5
P3	2,50m	2,10m	01	Porta de vidro com perfilado em alumínio e vidro com vidro 5+5
P4	0,80m	2,10m	01	Porta de vidro com perfilado em alumínio e vidro com vidro 5+5

Assinado de forma digital por ELINE GASPAR DE SENNA CAD1930021-0
 Colaboradora:
 --
 Carimbo:
ELINE GASPAR DE SENNA CAD1930021-0
 Assinado de forma digital por ELINE GASPAR DE SENNA CAD1930021-0
 SENNA:6071 4
 9572304
 Dados: 2022.10.24 13:37:38 -03'00'

ÁREA DA EDIFICAÇÃO EXISTENTE	264,61m²
ÁREA DA EDIFICAÇÃO A CONSTRUIR	322,26m²
ÁREA DA EDIFICAÇÃO TOTAL	586,87m²

Proprietário:
 ESCOLA DE ENSINO FUNDAMENTAL RUI BARBOSA
 Local do obra:
 GOVERNADOR NUNES FREIRE - MA
 Contratante:
 PREFEITURA MUNICIPAL DE GOVERNADOR NUNES FREIRE

Título:
 COBERTURA
 Data:
 17/08/2022
 Indicada:
 01/03

01 Cobertura
 Esc: 1/75



- A CONSTRUIR
- A MANTER
- A DEMOLIR

QUADRO DE ÁREA	
ÁREA	MF
1 ÁREA CONSTRUIDA	586,87MF
2 ÁREA COBERTURA	623,23MF
3 ÁREA FORRO	352,47MF
4 ÁREA PISO CERÂMICO	551,23MF
5 ÁREA REVESTIMENTO CERÂMICO	98,17MF
6 ÁREA PINTURA INTERNA	1.061,57MF
7 ÁREA PINTURA EXTERNA	528,71MF

QUADRO DE MATERIAS	
ITEM	QUANTIDADE
1 Cimento branco, sacos de 50kg	10.000
2 Fio de aço 4 fialas de concreto	1.000
3 Fio de aço 4 fialas de concreto	1.000

QUADRO DE ESQUADRIAS					
JANELAS					
COD.	COMPRIMENTO	ALTURA	METRO	QUANT.	DESCRIÇÃO
J01	1,50m	1,10m	1,65m	13	Janela de coroa 4 fialas em alvenaria e vidro
J02	1,50m	0,80m	1,30m	07	Janela basculante em alvenaria e vidro
J03	2,00m	1,10m	2,20m	01	Janela de tipo não em aço galvanizado
J04	1,20m	1,10m	1,32m	01	Janela de coroa 2 fialas em alvenaria e vidro
J05	0,90m	0,80m	1,30m	04	Janela basculante em alvenaria e vidro

QUADRO DE ESQUADRIAS				
PORTAS				
COD.	LARGURA	ALTURA	QUANT.	DESCRIÇÃO
P1	0,80m	2,10m	03	Porta de 0800 em alvenaria
P2	0,90m	2,50m	15	Porta de 0900 com vidro e janelas em alvenaria e vidro
P3	2,50m	2,50m	01	Porta de 2500 com vidro e janelas em alvenaria e vidro
P4	1,00m	2,50m	01	Porta de 1000 com vidro e janelas em alvenaria e vidro

Representação: ELINE GASPARD DE SENA CAU/AT/3003-E
Cadastradora:

Contrato: **ELINE GASPARD DE SENA** Assinado de forma digital por ELINE GASPARD DE SENA-6071 SEN-60719572304 SEN-60719572304
Data: 2022.10.24 13:38:17 -03'00'

ÁREA DA EDIFICAÇÃO EXISTENTE: 254,61m²
ÁREA DA EDIFICAÇÃO A CONSTRUIR: 322,26m²
ÁREA DA EDIFICAÇÃO TOTAL: 586,87m²



Proprietário: ESCOLA DE ENSINO FUNDAMENTAL RUI BARBOSA

Local do obra: GOVERNADOR NUNES FREIRE - MA

Contratante: PREFEITURA MUNICIPAL DE GOVERNADOR NUNES FREIRE

Tipo: PLANTA BAIXA

Data: 17/06/2022 Indicada: 02/03

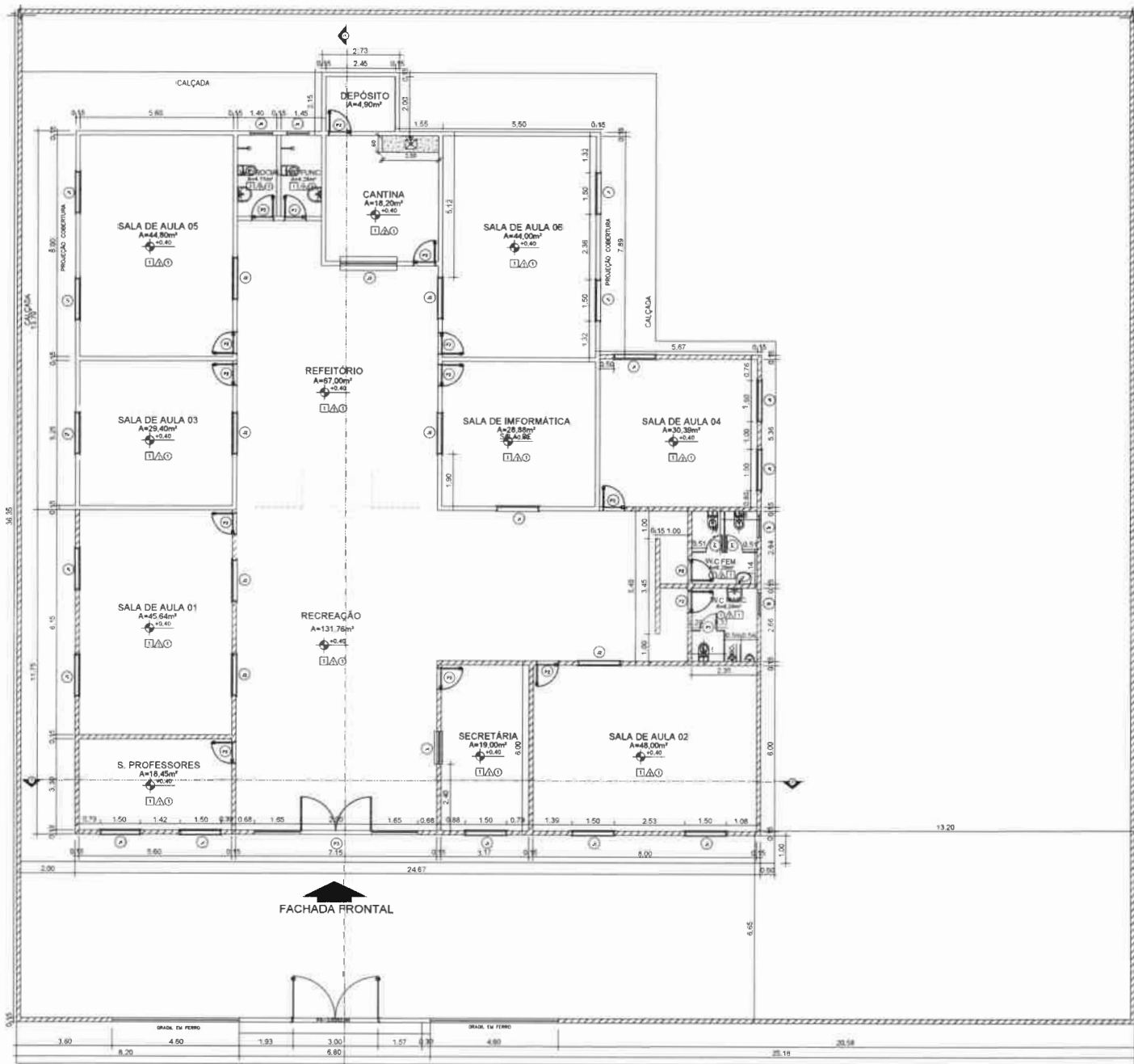

02 Planta Baixa
Esc: 1/75

PROJETA	ELINE GASPARD DE SENA
REVISOR	ELINE GASPARD DE SENA
APROVADO	ELINE GASPARD DE SENA

03 Portal de Acesso
 Esc: 1/75

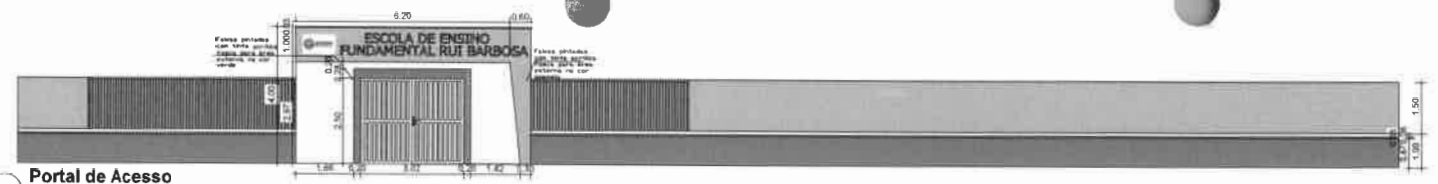

04 Fachada
 Esc: 1/75

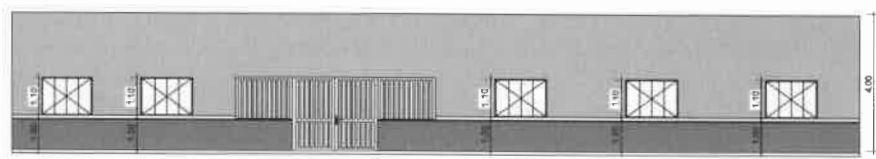

05 Corte AA
 Esc: 1/75

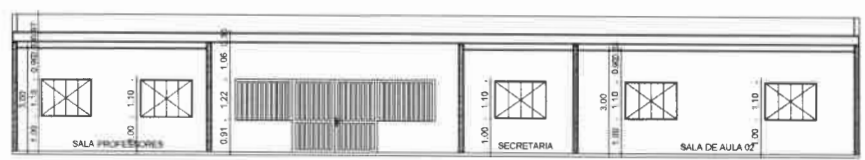

06 Corte BB
 Esc: 1/75

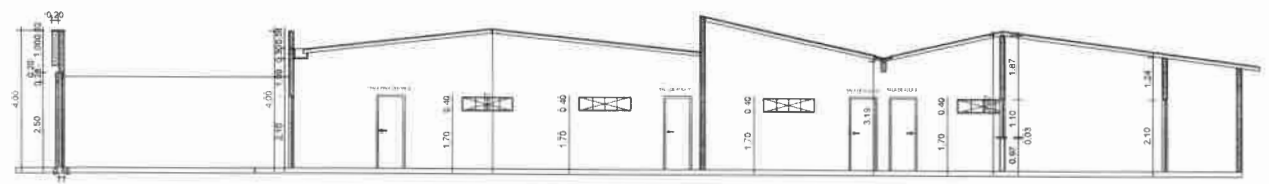

07 3D perspectiva

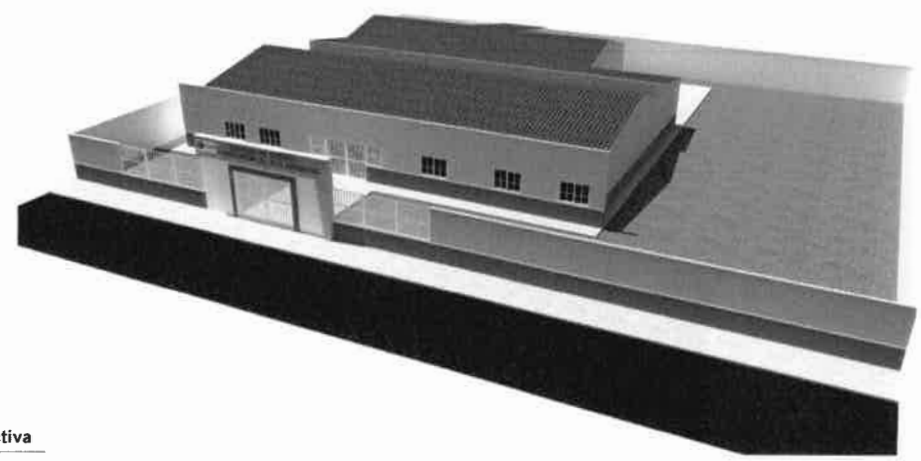

- A CONSTRUIR
- A MANTER
- A DEMOLIR

QUADRO DE ÁREA	
ÁREA	M²
1 ÁREA CONSTRUÍDA	586,87M²
2 ÁREA COBERTURA	623,23M²
3 ÁREA FORRO	352,47M²
4 ÁREA PISO CERÂMICO	551,23M²
5 ÁREA REVESTIMENTO CERÂMICO	98,17M²
6 ÁREA PINTURA INTERNA	1.061,57M²
7 ÁREA PINTURA EXTERNA	528,71M²

QUADRO DE MATERIAS		
ITEM	QUANTIDADE	UNIDADE
1 Cimento branco tipo 4000	10,00	m³
2 Fio de aço 4mm de diâmetro	10,00	kg
3 Fio de aço 6mm de diâmetro	10,00	kg
4 Fio de aço 8mm de diâmetro	10,00	kg
5 Fio de aço 10mm de diâmetro	10,00	kg
6 Fio de aço 12mm de diâmetro	10,00	kg
7 Fio de aço 14mm de diâmetro	10,00	kg
8 Fio de aço 16mm de diâmetro	10,00	kg
9 Fio de aço 18mm de diâmetro	10,00	kg
10 Fio de aço 20mm de diâmetro	10,00	kg
11 Fio de aço 22mm de diâmetro	10,00	kg
12 Fio de aço 24mm de diâmetro	10,00	kg
13 Fio de aço 26mm de diâmetro	10,00	kg
14 Fio de aço 28mm de diâmetro	10,00	kg
15 Fio de aço 30mm de diâmetro	10,00	kg
16 Fio de aço 32mm de diâmetro	10,00	kg
17 Fio de aço 34mm de diâmetro	10,00	kg
18 Fio de aço 36mm de diâmetro	10,00	kg
19 Fio de aço 38mm de diâmetro	10,00	kg
20 Fio de aço 40mm de diâmetro	10,00	kg

Obs: Os materiais devem ser produzidos com Selo de Qualidade e em conformidade com as normas técnicas vigentes.

QUADRO DE ESQUADRIAS					
JANELAS					
COD.	COMPRIMENTO	ALTURA	PERFIL	QUANT.	DESCRIÇÃO
J1	1,50m	1,20m	1,00m	15	Janela de correr 1,50x1,20m em alumínio e vidro
J2	1,50m	0,80m	1,20m	60	Janela basculante em alumínio e vidro
J3	1,00m	1,20m	1,00m	01	Janela de tipo rede em aço galvanizado
J4	1,20m	1,20m	1,00m	01	Janela de correr 1,20x1,20m em alumínio e vidro
J5	0,80m	0,80m	1,20m	04	Janela basculante em alumínio e vidro

QUADRO DE ESQUADRIAS				
PORTAS				
COD.	LARGURA	ALTURA	QUANT.	DESCRIÇÃO
P1	0,80m	2,10m	01	Porta de abrir em alumínio
P2	0,80m	2,10m	15	Porta de correr em alumínio e vidro
P3	1,50m	2,10m	01	Porta de abrir em alumínio e vidro
P4	1,50m	2,10m	01	Porta de abrir em alumínio e vidro

Responsible Técnico: ELINE GASPAREL DE SOUZA CALAZA 93002-8
 Cálculo: ELINE GASPAREL DE SOUZA CALAZA 93002-8

Correspondente:
ELINE GASPAREL DE SOUZA CALAZA 93002-8
 Assinado de forma digital por ELINE GASPAREL DE SOUZA CALAZA 93002-8
 SENA:60714 9572304
 Dados: 2022.10.24 13:38:42 -03'00'

QUANTIDADE	ÁREA DA EDIFICAÇÃO CONSTRUTA	254,51m²
	ÁREA DA EDIFICAÇÃO A SER CONSTRUÍDA	322,26m²
	ÁREA DA EDIFICAÇÃO TOTAL	576,77m²

Projeto: ESCOLA DE ENSINO FUNDAMENTAL RUI BARBOSA

Local do obra: GOVERNADOR NUNES FREIRE - MA

Coordenadora: PREFEITURA MUNICIPAL DE GOVERNADOR NUNES FREIRE

Título: PORTAL DE ACESSO, FACHADA, CORTE AA, CORTE BB E 3D PERSPECTIVA

Data: 17/06/2022

Indicada: 3/03



Bancos
SINAPI - 09/2022 - Maranhão
SBC - 10/2022 - Maranhão
ORSE - 08/2022 - Sergipe
SEINFRA - 027 - Ceará

B.D.I.
25,0%

Encargos Sociais
Não Desonerado:
Horista: 112,90%
Mensalista: 70,87%

SEMED - CNF
FOLHA 427
RUBRICA 2

OBRA - REFORMA E AMPLIAÇÃO DA ESCOLA DE ENS. FUND. NOSSA SENHORA DE FÁTIMA (MACAXEIRA)

Planilha Orçamentária Resumida

Item	Descrição	Total	Peso (%)
1	SERVIÇOS PRELIMINARES	14.656,54	2,64 %
2	DEMOLIÇÃO E RETIRADA	22.113,10	3,98 %
3	MOVIMENTAÇÕES DE TERRAS	23,45	0,00 %
4	FUNDAÇÃO	311,32	0,06 %
5	PILARES E VIGAS	2.711,06	0,49 %
6	ALVENARIA/DIVISORIAS	5.875,13	1,06 %
7	COBERTURA	107.911,10	19,44 %
8	REVESTIMENTOS E ACABAMENTOS	25.559,62	4,61 %
9	PAVIMENTAÇÃO	135.909,14	24,49 %
10	ESQUADRIAS	86.165,36	15,53 %
11	INSTALAÇÕES ELÉTRICAS	40.332,81	7,27 %
12	INSTALAÇÕES HIDROSSANITÁRIAS	5.122,29	0,92 %
13	LOUÇAS / METAIS / APARELHOS	5.613,18	1,01 %
14	PINTURA	84.265,98	15,18 %
15	DIVERSOS	15.305,43	2,76 %
16	LIMPEZA DA OBRA	3.129,01	0,56 %

Total sem BDI
Total do BDI
Total Geral

444.065,44
110.939,08
555.004,52

ELINE
GASPAR DE
SENA:607195
72304

Assinado de forma
digital por ELINE
GASPAR DE
SENA:60719572304
Dados: 2022.11.08
09:26:39 -03'00'



OBRA - REFORMA E AMPLIAÇÃO DA ESCOLA DE ENS. FUND. NOSSA SENHORA DE FÁTIMA (MACAXEIRA)

Memória de Cálculo

Item	Descrição	Und	Quant. Memória de Cálculo
1 SERVIÇOS PRELIMINARES			
1.1	PLACA DE OBRA EM CHAPA DE AÇO GALVANIZADO	m²	6,0 = =3,00 x 2,00
1.2	LIMPEZA MANUAL DE VEGETAÇÃO EM TERRENO COM ENXADA.AF_05/2018	m²	1.665,75 = =Área total 2.004,17 - área construída 338,42
1.3	ENGENHEIRO CIVIL DE OBRA PLENO COM ENCARGOS COMPLEMENTARES	H	40,0 = = 8,00h x 5,00 dias
2 DEMOLIÇÃO E RETIRADA			
2.1	REMOÇÃO DE PORTAS, DE FORMA MANUAL, SEM REAPROVEITAMENTO AF_12/2017	m²	7,56 = = 17,00 x 0,90 x 2,10 + 2,00 x 0,80 x 2,10
2.2	REMOÇÃO DE JANELAS, DE FORMA MANUAL, SEM REAPROVEITAMENTO AF_12/2017	m²	44,0 = = 20,00 x 2,00 x 1,10
2.3	DEMOLIÇÃO DE PISO CERÂMICO OU LADRILHO	m²	965,41 = =965,41
2.4	DEMOLIÇÃO DE ALVENARIA DE BLOCO FURADO, DE FORMA MANUAL, SEM REAPROVEITAMENTO, AF_12/2017	m³	0,5 = =0,50 - PARA ACABAMENTOS
2.5	DEMOLIÇÃO DE REVESTIMENTO CERÂMICO, DE FORMA MANUAL, SEM REAPROVEITAMENTO, AF_12/2017	m²	208,7 = = 208,70
2.6	REMOÇÃO DE LOUÇAS, DE FORMA MANUAL, SEM REAPROVEITAMENTO AF_12/2017	UN	5,0 = = Lavatórios, Pia torneiras
2.7	REMOÇÃO DE METAIS SANITÁRIOS, DE FORMA MANUAL, SEM REAPROVEITAMENTO, AF_12/2017	UN	2,0 = = 02 vasos
2.8	REMOÇÃO DE CABOS ELÉTRICOS, DE FORMA MANUAL, SEM REAPROVEITAMENTO AF_12/2017	M	350,25 = = 350,25 m de cabos de cobre
2.9	REMOÇÃO DE INTERRUPTORES/TOMADAS ELÉTRICAS, DE FORMA MANUAL, SEM REAPROVEITAMENTO, AF_12/2017	UN	26,0 = = 26,00 unidades
2.10	REMOÇÃO DE LUMINÁRIAS, DE FORMA MANUAL, SEM REAPROVEITAMENTO, AF_12/2017	UN	33,0 = = 33,00 unidades
3 MOVIMENTAÇÕES DE TERRAS			
3.1	ESCAVAÇÃO MANUAL PARA BLOCO DE COROAMENTO OU SAPATA (INCLUINDO ESCAVAÇÃO PARA COLOCAÇÃO DE FÓRMAS) AF_06/2017	m³	0,25 = =4,00 x 0,40 x 0,40 x 0,40
4 FUNDAÇÃO			
4.1	LASTRO DE CONCRETO MAGRO, APLICADO EM BLOCOS DE COROAMENTO OU SAPATAS, ESPESSURA DE 3 CM. AF_08/2017	m²	1,92 = = 4,00 x 0,40 x 0,40
4.2	CORTE E DOBRA DE AÇO CA-60, DIÂMETRO DE 5,0 MM AF_06/2022	KG	3,42 = = 1,0 vergalhão x 12,00 x 0,285 kg/m
4.3	CONCRETO FCK = 25MPA, TRAÇO 1,2,3,2,7 (EM MASSA SECA DE CIMENTO/ AREIA MÉDIA/ BRITA 1) - PREPARO MECÂNICO COM BETONEIRA 400 L AF_05/2021	m³	0,25 = = Blocos: (0,40 x 0,40 x 0,40) x 4,00
4.4	LANÇAMENTO COM USO DE BALDES, ADENSAMENTO E ACABAMENTO DE CONCRETO EM ESTRUTURAS AF_02/2022	m³	0,25 = = baldrame: 69,13 x 0,20 x 0,15 + Blocos: (0,40 x 0,40 x 0,40) x 12,00
5 PILARES E VIGAS			
5.1	MONTAGEM E DESMONTAGEM DE FÔRMA DE PILARES RETANGULARES E ESTRUTURAS SIMILARES, PÉ-DIREITO SIMPLES, EM CHAPA DE MADEIRA COMPENSADA RESINADA, 4 UTILIZAÇÕES AF_09/2020	m²	2,05 = = 4,00 PILARES X 0,20 larg X 4,00 m de pé direito x 2,00 FACES + 6,80 x 0,25 / 4,00 utilizações
5.2	ARMAÇÃO DE PILAR OU VIGA DE ESTRUTURA CONVENCIONAL DE CONCRETO ARMADO UTILIZANDO AÇO CA-50 DE 10,0 MM - MONTAGEM AF_06/2022	KG	28,2 = = vigas: 6,80 x 1,50kg/m + pilares: 4,00 x 3,00 x 1,50kg/m
5.3	CONCRETO FCK = 25MPA, TRAÇO 1,2,3,2,7 (EM MASSA SECA DE CIMENTO/ AREIA MÉDIA/ BRITA 1) - PREPARO MECÂNICO COM BETONEIRA 400 L AF_05/2021	m³	3,15 = = vigas = 6,80 x 0,15 x 0,20 pilares = 4,00 x 0,15 x 0,20 x 3,00
5.4	LANÇAMENTO COM USO DE BALDES, ADENSAMENTO E ACABAMENTO DE CONCRETO EM ESTRUTURAS AF_02/2022	m³	0,56 = = vigas = 69,13 x 0,15 x 0,20 pilares = 12,00 x 0,15 x 0,20 x 3,00
6 ALVENARIA/DIVISÓRIAS			

6.1	ALVENARIA DE VEDAÇÃO DE BLOCOS CERÂMICOS FURADOS NA HORIZONTAL DE 9X19X19 CM (ESPESSURA 9 CM) E ARGAMASSA DE ASSENTAMENTO COM PREPARO MANUAL. AF_12/2021	m ²	60,03 == 6,80 x 1,50 - para fachada frontal e acabamentos + complementação do muro frontal: (14,92 + 18,30) x 1,50
7 COBERTURA			
7.1	RUFO EM FIBROCIMENTO PARA TELHA ONDULADA E = 6 MM, ABA DE 26 CM, INCLUSO TRANSPORTE VERTICAL, EXCETO CONTRARRUFO. AF_07/2019	M	6,8 == 6,80 - fachada frontal
7.2	REVISÃO EM COBERTURA COM TELHA CERÂMICA TIPO CANAL COMUM, ITABAIANA OU SIMILAR, COM REPOSIÇÃO DE 20% DO MATERIAL	m ²	400,5 == 400,50 - revisão em parte da cobertura
7.3	PINTURA IMUNIZANTE PARA MADEIRA, 2 DEMÃOS. AF_01/2021	m ²	322,42 == 1.148,25 - toda a cobertura
7.4	FORRO DE PVC, EM RÉGUAS DE 10 OU 20 CM, APLICADO, INCLUSIVE ESTRUTURA PARA FIXAÇÃO (PERFIS EM PVC) MARCA ARAFORROS OU SIMILAR, INSTALADO - REV 06_10/2021	m ²	550,5 == Valor obtido em Projeto
7.5	EMBOÇAMENTO COM ARGAMASSA TRAÇO 1:2:9 (CIMENTO, CAL E AREIA) AF_07/2019	M	125,3 == para cumeeira, calça e beira - bica
7.6	CALHA CHAPA ACO ZINCADO #22 - CORTE 1200MM	M	39,8 == 9,95 x 4,00
8 REVESTIMENTOS E ACABAMENTOS			
8.1	CHAPISCO APLICADO EM ALVENARIAS E ESTRUTURAS DE CONCRETO INTERNAS, COM COLHER DE PEDREIRO ARGAMASSA TRAÇO 1:3 COM PREPARO MANUAL AF_06/2014	m ²	120,06 == 60,03 x 2,00 faces
8.2	REBOCO OU EMBOÇO EXTERNO, DE PAREDE, COM ARGAMASSA TRAÇO T5 - 1:2:8 (CIMENTO / CAL / AREIA), ESPESSURA 2,5 CM	m ²	120,06 == 60,03 x 2,00 faces
8.3	REVESTIMENTO CERÂMICO PARA PAREDES INTERNAS COM PLACAS TIPO ESMALTADA EXTRA DE DIMENSÕES 33X45 CM APLICADAS EM AMBIENTES DE ÁREA MAIOR QUE 5 M ² A MEIA ALTURA DAS PAREDES. AF_06/2014	m ²	208,7 == Consta em Projeto
9 PAVIMENTAÇÃO			
9.1	EXECUÇÃO DE PASSEIO (CALÇADA) OU PISO DE CONCRETO COM CONCRETO MOLDADO IN LOCO, FEITO EM OBRA, ACABAMENTO CONVENCIONAL, ESPESSURA 6 CM, ARMADO. AF_07/2016	m ²	168,78 == recuperações pontuais: 98,06 + passarela de entrada: 70,72
9.2	(COMPOSIÇÃO REPRESENTATIVA) DO SERVIÇO DE CONTRAPISO EM ARGAMASSA TRAÇO 1:4 (CIM E AREIA), EM BETONEIRA 400 L, ESPESSURA 3 CM ÁREAS SECAS E 3 CM ÁREAS MOLHADAS, PARA EDIFICAÇÃO HABITACIONAL UNIFAMILIAR (CASA) E EDIFICAÇÃO PÚBLICA PADRÃO. AF_11/2014	m ²	965,41 == Consta Em Quadro de Área do Projeto
9.3	REVESTIMENTO CERÂMICO PARA PISO COM PLACAS TIPO ESMALTADA EXTRA DE DIMENSÕES 45X45 CM APLICADA EM AMBIENTES DE ÁREA MAIOR QUE 10 M ² . AF_06/2014	m ²	965,41 == Consta Em Quadro de Área do Projeto
9.4	RODAPÉ CERÂMICO DE 7CM DE ALTURA COM PLACAS TIPO ESMALTADA EXTRA DE DIMENSÕES 35X35CM. AF_06/2014	M	375,2 == 75,35 metros linear
10 ESQUADRIAS			
10.1 PORTAS			
1.1	KIT DE PORTA DE MADEIRA FRISADA, SEMI-OCA (LEVE OU MÉDIA), PADRÃO MÉDIO, 80X210CM, ESPESSURA DE 3,5CM, ITENS INCLUSOS DOBRADIÇAS, MONTAGEM E INSTALAÇÃO DE BATENTE, FECHADURA COM EXECUÇÃO DO FURO - FORNECIMENTO E INSTALAÇÃO. AF_12/2019	UN	2,0 == Consta em quadro de esquadrias no projeto
10.1.2	PORTA DE ALUMÍNIO DE ABRIR COM LAMBRI, COM GUARNIÇÃO, FIXAÇÃO COM PARAFUSOS - FORNECIMENTO E INSTALAÇÃO. AF_12/2019	m ²	7,56 == 6,00 x 0,60 x 2,10
10.1.3	PORTA DE FERRO, DE ABRIR, TIPO GRADE COM CHAPA, COM GUARNIÇÕES. AF_12/2019	m ²	16,5 == 1,00 x 3,60 x 2,50 + 1,00 x 3,00 x 2,50
10.1.4	KIT DE PORTA DE MADEIRA PARA PINTURA, SEMI-OCA (LEVE OU MÉDIA), PADRÃO MÉDIO, 90X210CM, ESPESSURA DE 3,5CM, ITENS INCLUSOS DOBRADIÇAS, MONTAGEM E INSTALAÇÃO DO BATENTE, FECHADURA COM EXECUÇÃO DO FURO - FORNECIMENTO E INSTALAÇÃO. AF_12/2019	UN	17,0 == 17,00 unidades
10.2 JANELAS			
10.2.1	JANELA DE ALUMÍNIO DE CORRER COM 4 FOLHAS PARA VIDROS, COM VIDROS, BATENTE, ACABAMENTO COM ACETATO OU BRILHANTE E FERRAGENS, EXCLUSIVE ALIZAR E CONTRAMARCO. FORNECIMENTO E INSTALAÇÃO. AF_12/2019	m ²	44,0 == 2,00 x 1,10 x 20,00
10.2.2	PORTA EM AÇO, EM CHAPA GALVANIZADA Nº24, RAIADA, DE ENROLAR	m ²	2,38 == 1,92 x 1,24
10.2.3	JANELA ALUMINIO NATURAL BASCULANTE COM VIDRO	m ²	11,92 == 14,00 x 1,70 x 1,40 + 3,00 x 1,60 x 0,40 + 1,00 x 1,20 x 1,40
10.2.4	GRADIL EM FERRO FIXADO EM VÃOS DE JANELAS, FORMADO POR BARRAS CHATAS DE 25X4,8 MM. AF_04/2019	m ²	15,0 == (4,95 + 5,05) x 1,50
11 INSTALAÇÕES ELÉTRICAS			
11.1	CABO DE COBRE FLEXÍVEL ISOLADO, 2,5 MM ² , ANTI-CHAMA 450/750 V, PARA CIRCUITOS TERMINAIS - FORNECIMENTO E INSTALAÇÃO. AF_12/2015	M	1.740,2 == 1.740,20m para manutenção e novas instalações
11.2	CABO DE COBRE FLEXÍVEL ISOLADO, 4 MM ² , ANTI-CHAMA 0,6/1,0 KV, PARA CIRCUITOS TERMINAIS - FORNECIMENTO E INSTALAÇÃO. AF_12/2015	M	375,45 == 375,45m para manutenção e novas instalações

11.3	CABO DE COBRE FLEXÍVEL ISOLADO, 6 MM ² ANTI-CHAMA 0,6/1,0 KV, PARA CIRCUITOS TERMINAIS - FORNECIMENTO E INSTALAÇÃO AF_12/2015	M	100,2 = = 100,2m para manutenção e novas instalações
11.4	ELETRODUTO FLEXÍVEL CORRUGADO, PVC, DN 25 MM (3/4"), PARA CIRCUITOS TERMINAIS, INSTALADO EM PAREDE - FORNECIMENTO E INSTALAÇÃO AF_12/2015	M	425,32 = =425,32m para manutenção e novas instalações
11.5	ELETRODUTO FLEXÍVEL CORRUGADO, PVC, DN 32 MM (1"), PARA CIRCUITOS TERMINAIS, INSTALADO EM FORRO - FORNECIMENTO E INSTALAÇÃO AF_12/2015	M	175,18 = =175,18m para manutenção e novas instalações
11.6	DISJUNTOR MONOPOLAR TIPO DIN, CORRENTE NOMINAL DE 20A - FORNECIMENTO E INSTALAÇÃO AF_10/2020	UN	4,0 = =04 und para manutenção e novas instalações
11.7	DISJUNTOR TRIPOLAR TIPO DIN, CORRENTE NOMINAL DE 40A - FORNECIMENTO E INSTALAÇÃO AF_10/2020	UN	1,0 = =01 und para manutenção e novas instalações
11.8	DISJUNTOR MONOPOLAR TIPO DIN, CORRENTE NOMINAL DE 10A - FORNECIMENTO E INSTALAÇÃO AF_10/2020	UN	2,0 = =02 und para manutenção e novas instalações
11.9	INTERRUPTOR SIMPLES (1 MÓDULO), 10A/250V, INCLUINDO SUPORTE E PLACA - FORNECIMENTO E INSTALAÇÃO AF_12/2015	UN	5,0 = =05 und para manutenção e novas instalações
11.10	INTERRUPTOR SIMPLES (2 MÓDULOS), 10A/250V, INCLUINDO SUPORTE E PLACA - FORNECIMENTO E INSTALAÇÃO AF_12/2015	UN	8,0 = =08 und para manutenção e novas instalações
11.11	LUMINÁRIA FLUORESCENTE COMPLETA (1 X 32)W	UN	20,0 = =25 und para manutenção e novas instalações
11.12	LUMINÁRIA TIPO PLAFON EM PLÁSTICO, DE SOBREPOR, COM 1 LÂMPADA FLUORESCENTE DE 15 W, SEM REATOR - FORNECIMENTO E INSTALAÇÃO AF_02/2020	UN	5,0 = =05 und para manutenção e novas instalações
11.13	QUADRO DE DISTRIBUIÇÃO DE ENERGIA EM CHAPA DE AÇO GALVANIZADO, DE EMBUTIR, COM BARRAMENTO TRIFÁSICO, PARA 18 DISJUNTORES DIN 100A - FORNECIMENTO E INSTALAÇÃO AF_10/2020	UN	1,0 = =01 und para manutenção e novas instalações
11.14	DISJUNTOR MONOPOLAR TIPO DIN, CORRENTE NOMINAL DE 16A - FORNECIMENTO E INSTALAÇÃO AF_10/2020	UN	2,0 = =02 und para manutenção e novas instalações
11.15	PONTO DE ILUMINAÇÃO E TOMADA, RESIDENCIAL, INCLUINDO INTERRUPTOR SIMPLES E TOMADA 10A/250V, CAIXA ELÉTRICA, ELETRODUTO, CABO, RASGO, QUEBRA E CHUMBAMENTO (EXCLUINDO LUMINÁRIA E LÂMPADA) AF_01/2016	UN	42,0 = =42 und para manutenção e novas instalações
11.16	PONTO DE TOMADA RESIDENCIAL INCLUINDO TOMADA 10A/250V, CAIXA ELÉTRICA, ELETRODUTO, CABO, RASGO, QUEBRA E CHUMBAMENTO. AF_01/2016	UN	15,0 = =15,0 und para manutenção e novas instalações
11.17	PONTO DE TOMADA RESIDENCIAL INCLUINDO TOMADA (2 MÓDULOS) 10A/250V, CAIXA ELÉTRICA, ELETRODUTO, CABO, RASGO, QUEBRA E CHUMBAMENTO. AF_01/2016	UN	4,0 = =04 und para manutenção e novas instalações
11.18	PONTO DE TOMADA 3P PARA AR CONDICIONADO ATÉ 3000 VA, COM ELETRODUTO DE PVC FLEXÍVEL SANFONADO EMBUTIDO Ø 3/4", INCLUINDO CONJUNTO ASTOP/30A-220V, INCLUSIVE ATERRAMENTO	pt	12,0 = =12 und para manutenção e novas instalações
12 INSTALAÇÕES HIDROSSANITÁRIAS			
12.1	TUBO PVC, SERIE NORMAL, ESGOTO PREDIAL, DN 40 MM, FORNECIDO E INSTALADO EM RAMAL DE DESCARGA OU RAMAL DE ESGOTO SANITÁRIO AF_12/2014	M	22,2 = =22,20 m para manutenção e novas instalações
12.2	TUBO PVC, SERIE NORMAL, ESGOTO PREDIAL, DN 100 MM, FORNECIDO E INSTALADO EM SUBCOLETOR AÉREO DE ESGOTO SANITÁRIO AF_12/2014	M	18,5 = =18,50 m para manutenção e novas instalações
12.3	JOELHO 45 GRAUS, PVC, SERIE NORMAL, ESGOTO PREDIAL, DN 40 MM, JUNTA SOLDÁVEL, FORNECIDO E INSTALADO EM RAMAL DE DESCARGA OU RAMAL DE ESGOTO SANITÁRIO AF_12/2014	UN	1,0 = =01 unidade para novas instalações
12.4	JOELHO 90 GRAUS, PVC, SERIE NORMAL, ESGOTO PREDIAL, DN 100 MM, JUNTA ELÁSTICA, FORNECIDO E INSTALADO EM PRUMADA DE ESGOTO SANITÁRIO OU VENTILAÇÃO AF_12/2014	UN	1,0 = =01 unidade para novas instalações
12.5	JUNÇÃO SIMPLES, PVC, SERIE NORMAL, ESGOTO PREDIAL, DN 40 MM, JUNTA SOLDÁVEL, FORNECIDO E INSTALADO EM RAMAL DE DESCARGA OU RAMAL DE ESGOTO SANITÁRIO AF_12/2014	UN	2,0 = =02 unidades para novas instalações
12.6	JUNÇÃO SIMPLES, PVC, SERIE NORMAL, ESGOTO PREDIAL, DN 100 X 100 MM, JUNTA ELÁSTICA, FORNECIDO E INSTALADO EM PRUMADA DE ESGOTO SANITÁRIO OU VENTILAÇÃO AF_12/2014	UN	2,0 = =02 unidades para novas instalações
12.7	RALO SIFONADO, PVC, DN 100 X 40 MM, JUNTA SOLDÁVEL, FORNECIDO E INSTALADO EM RAMAL DE DESCARGA OU EM RAMAL DE ESGOTO SANITÁRIO AF_12/2014	UN	4,0 = =04 unidades para novas instalações
12.8	TE, PVC, SOLDÁVEL, DN 20MM, INSTALADO EM RAMAL DE DISTRIBUIÇÃO DE ÁGUA - FORNECIMENTO E INSTALAÇÃO AF_12/2014	UN	4,0 = =04 unidades para novas instalações
12.9	TE, PVC, SOLDÁVEL, DN 25MM, INSTALADO EM PRUMADA DE ÁGUA - FORNECIMENTO E INSTALAÇÃO AF_12/2014	UN	4,0 = =04 unidades para novas instalações
12.10	REGISTRO DE GAVETA BRUTO, LATÃO, ROSCÁVEL, 2" - FORNECIMENTO E INSTALAÇÃO AF_08/2021	UN	1,0 = =01 unidade para novas instalações
12.11	(COMPOSIÇÃO REPRESENTATIVA) DO SERVIÇO DE INSTALAÇÃO DE TUBOS DE PVC, SOLDÁVEL, ÁGUA FRIA, DN 20 MM (INSTALADO EM RAMAL, SUB-RAMAL OU RAMAL DE DISTRIBUIÇÃO), INCLUSIVE CONEXÕES, CORTES E FIXAÇÕES, PARA PRÉDIOS AF_10/2015	M	12,5 = =12,50 m para manutenção e novas instalações

12.12	(COMPOSIÇÃO REPRESENTATIVA) DO SERVIÇO DE INSTALAÇÃO DE TUBOS DE PVC, SOLDÁVEL, ÁGUA FRIA, DN 25 MM (INSTALADO EM RAMAL, SUB-RAMAL, RAMAL DE DISTRIBUIÇÃO OU PRUMADA), INCLUSIVE CONEXÕES, CORTES E FIXAÇÕES, PARA PRÉDIOS AF_10/2015	M	12,5	= =12,50 m para manutenção e novas instalações
12.13	(COMPOSIÇÃO REPRESENTATIVA) DO SERVIÇO DE INSTALAÇÃO TUBOS DE PVC, SOLDÁVEL, ÁGUA FRIA, DN 32 MM (INSTALADO EM RAMAL, SUB-RAMAL, RAMAL DE DISTRIBUIÇÃO OU PRUMADA), INCLUSIVE CONEXÕES, CORTES E FIXAÇÕES, PARA PRÉDIOS AF_10/2015	M	10,2	= =10,20 m para manutenção e novas instalações
12.14	CAIXA DE INSPEÇÃO 0,60 X 0,60 X 0,60M	un	1,0	= = para recebimento de esgoto e distribuição para fossa
12.15	CAIXA D'ÁGUA EM POLIETILENO, 1000 LITROS (INCLUSOS TUBOS, CONEXÕES E TORNEIRA DE BÓIA) - FORNECIMENTO E INSTALAÇÃO AF_06/2021	UN	1,0	= = 01 unidade
13 LOUÇAS / METAIS / APARELHOS				
13.1	VASO SANITÁRIO SIFONADO COM CAIXA ACOPLADA LOUÇA BRANCA - PADRÃO MÉDIO, INCLUSO ENGATE FLEXÍVEL EM METAL CROMADO, 1/2 X 40CM - FORNECIMENTO E INSTALAÇÃO AF_01/2020	UN	6,0	= =06 unidades para novas instalações
13.2	LAVATÓRIO LOUÇA BRANCA SUSPENSO, 29,5 X 39CM OU EQUIVALENTE, PADRÃO POPULAR - FORNECIMENTO E INSTALAÇÃO AF_01/2020	UN	2,0	= =02 unidades para novas instalações
13.3	TORNEIRA CROMADA DE MESA, 1/2"OU 3/4", PARA LAVATÓRIO, PADRÃO POPULAR - FORNECIMENTO E INSTALAÇÃO AF_01/2020	UN	2,0	= =02 unidades para novas instalações
13.4	PAPELEIRA DE PAREDE EM METAL CROMADO SEM TAMPA, INCLUSO FIXAÇÃO AF_01/2020	UN	6,0	= =06 unidades para novas instalações
13.5	BANCADA EM GRANITO CINZA ANDORINHA, E=2CM	m²	1,45	= = bancada para pia: 0,50m x 2,00m balcão para janela da cantina: 0,45m²
14 PINTURA				
14.1	EMASSAMENTO DE SUPERFÍCIE COM APLICAÇÃO DE 02 DEMÃOS DE MASSA ACRÍLICA LIXAMENTO E RETOQUES - REV 01	m²	2.207,22	= = Consta em quadro de dados do projeto
14.2	APLICAÇÃO MANUAL DE PINTURA COM TINTA LÁTEX PVA EM PAREDES, DUAS DEMÃOS AF_06/2014	m²	1.123,82	= = Consta em quadro de dados do projeto
14.3	APLICAÇÃO MANUAL DE PINTURA COM TINTA LÁTEX ACRÍLICA EM PAREDES, DUAS DEMÃOS AF_06/2014	m²	1.083,4	= = Consta em quadro de dados do projeto
14.4	PINTURA COM TINTA ACRÍLICA DE ACABAMENTO APLICADA A ROLO OU PINCEL SOBRE SUPERFÍCIES METÁLICAS (EXCETO PERFIL) EXECUTADO EM OBRA (02 DEMÃOS) AF_01/2020	m²	31,21	= = 15,94 + 15,27
14.5	PINTURA TINTA DE ACABAMENTO (PIGMENTADA) ESMALTE SINTÉTICO ACETINADO EM MADEIRA, 2 DEMÃOS AF_01/2021	m²	30,24	= = 9,00 x 0,80 x 2,10 x 2,00 faces
15 DIVERSOS				
15.1	QUADRO ESCOLAR EM FÓRMICA BRANCA COM MOLDURA	m²	23,1	= = 07 X 3,00 X 1,10
15.2	QUADRO ESCOLAR PARA MURAL EM FELTRO VERDE	m²	7,7	= = 07 X 1,10 X 1,00
16 LIMPEZA DA OBRA				
16.1	LIMPEZA DE FOSSA ATÉ 5M3	un	1,0	= = para manutenção
16.2	LIMPEZA GERAL	m²	944,39	= = Consta em quadro de dados do projeto = área construída

ELINE
 GASPAR DE
 SENA:6071
 9572304

Assinado de forma
 digital por ELINE
 GASPAR DE
 SENA:6071957230
 4
 Dados: 2022.11.08
 09:26:52 -03'00'



Bancos
SINAPI - 09/2022 - Maranhão
SBC - 10/2022 - Maranhão
ORSE - 08/2022 - Sergipe
SEINFRA - 027 - Ceará

B.D.I.
25,0%

Encargos Sociais
Não Desonerado:
Horista: 112,90%
Mensalista: 70,87%

SEMED - CNF
FOLHA 432
RUBRICA 0

OBRA - REFORMA E AMPLIAÇÃO DA ESCOLA DE ENS. FUND. NOSSA SENHORA DE FÁTIMA (MACAXEIRA)

Orçamento Sintético									
Item	Código	Banco	Descrição	Und	Quant.	Valor Unit	Valor Unit com BDI	Total	Peso (%)
1			SERVIÇOS PRELIMINARES					14.656,54	2,64 %
1.1	74209/001	SINAPI	PLACA DE OBRA EM CHAPA DE ACO GALVANIZADO	m ²	6	537,39	671,73	4.030,38	0,73 %
1.2	98524	SINAPI	LIMPEZA MANUAL DE VEGETAÇÃO EM TERRENO COM ENXADA.AF_05/2018	m ²	1665,75	2,31	2,88	4.797,36	0,86 %
1.3	90778	SINAPI	ENGENHEIRO CIVIL DE OBRA PLENO COM ENCARGOS COMPLEMENTARES	H	40	116,58	145,72	5.828,80	1,05 %
2			DEMOLIÇÃO E RETIRADA					22.113,10	3,98 %
2.1	97644	SINAPI	REMOÇÃO DE PORTAS, DE FORMA MANUAL, SEM REAPROVEITAMENTO. AF_12/2017	m ²	7,56	7,00	8,75	66,15	0,01 %
2.2	97645	SINAPI	REMOÇÃO DE JANELAS, DE FORMA MANUAL, SEM REAPROVEITAMENTO. AF_12/2017	m ²	44	25,33	31,66	1.393,04	0,25 %
2.3	18	ORSE	DEMOLIÇÃO DE PISO CERÂMICO OU LADRILHO	m ²	965,41	13,11	16,38	15.813,41	2,85 %
2.4	97622	SINAPI	DEMOLIÇÃO DE ALVENARIA DE BLOCO FURADO, DE FORMA MANUAL, SEM REAPROVEITAMENTO. AF_12/2017	m ³	0,5	42,62	53,27	26,63	0,00 %
2.5	97633	SINAPI	DEMOLIÇÃO DE REVESTIMENTO CERÂMICO, DE FORMA MANUAL, SEM REAPROVEITAMENTO. AF_12/2017	m ²	208,7	17,12	21,40	4.466,18	0,80 %
2.6	97663	SINAPI	REMOÇÃO DE LOUÇAS, DE FORMA MANUAL, SEM REAPROVEITAMENTO. AF_12/2017	UN	5	9,23	11,53	57,65	0,01 %

2.7	97666	SINAPI	REMOÇÃO DE METAIS SANITÁRIOS, DE FORMA MANUAL, SEM REAPROVEITAMENTO. AF_12/2017	UN	2	6,74	8,42	16,84	0,00 %
2.8	97661	SINAPI	REMOÇÃO DE CABOS ELÉTRICOS, DE FORMA MANUAL, SEM REAPROVEITAMENTO. AF_12/2017	M	350,25	0,50	0,62	217,15	0,04 %
2.9	97660	SINAPI	REMOÇÃO DE INTERRUPTORES/TOMADAS ELÉTRICAS, DE FORMA MANUAL, SEM REAPROVEITAMENTO. AF_12/2017	UN	26	0,50	0,62	16,12	0,00 %
2.10	97665	SINAPI	REMOÇÃO DE LUMINÁRIAS, DE FORMA MANUAL, SEM REAPROVEITAMENTO. AF_12/2017	UN	33	0,97	1,21	39,93	0,01 %
3			MOVIMENTAÇÕES DE TERRAS					23,45	0,00 %
3.1	96523	SINAPI	ESCAVAÇÃO MANUAL PARA BLOCO DE COROAMENTO OU SAPATA (INCLUINDO ESCAVAÇÃO PARA COLOCAÇÃO DE FÔRMAS). AF_06/2017	m³	0,25	75,04	93,80	23,45	0,00 %
4			FUNDAÇÃO					311,32	0,06 %
4.1	96617	SINAPI	LASTRO DE CONCRETO MAGRO, APLICADO EM BLOCOS DE COROAMENTO OU SAPATAS, ESPESSURA DE 3 CM. AF_08/2017	m²	1,92	16,76	20,95	40,22	0,01 %
4.2	92800	SINAPI	CORTE E DOBRA DE AÇO CA-60, DIÂMETRO DE 5,0 MM. AF_06/2022	KG	3,42	11,49	14,36	49,11	0,01 %
4.3	94965	SINAPI	CONCRETO FCK = 25MPA, TRAÇO 1:2,3:2,7 (EM MASSA SECA DE CIMENTO/ AREIA MÉDIA/ BRITA 1) - PREPARO MECÂNICO COM BETONEIRA 400 L. AF_05/2021	m³	0,25	483,89	604,86	151,21	0,03 %
4.4	103670	SINAPI	LANÇAMENTO COM USO DE BALDES, ADENSAMENTO E ACABAMENTO DE CONCRETO EM ESTRUTURAS. AF_02/2022	m³	0,25	226,50	283,12	70,78	0,01 %
5			PILARES E VIGAS					2.711,06	0,49 %
5.1	92419	SINAPI	MONTAGEM E DESMONTAGEM DE FÔRMA DE PILARES RETANGULARES E ESTRUTURAS SIMILARES, PÉ-DIREITO SIMPLES, EM CHAPA DE MADEIRA COMPENSADA RESINADA, 4 UTILIZAÇÕES. AF_09/2020	m²	2,05	76,72	95,90	196,59	0,04 %
5.2	92762	SINAPI	ARMAÇÃO DE PILAR OU VIGA DE ESTRUTURA CONVENCIONAL DE CONCRETO ARMADO UTILIZANDO AÇO CA-50 DE 10,0 MM - MONTAGEM. AF_06/2022	KG	28,2	12,79	15,98	450,63	0,08 %
5.3	94965	SINAPI	CONCRETO FCK = 25MPA, TRAÇO 1:2,3:2,7 (EM MASSA SECA DE CIMENTO/ AREIA MÉDIA/ BRITA 1) - PREPARO MECÂNICO COM BETONEIRA 400 L. AF_05/2021	m³	3,15	483,89	604,86	1.905,30	0,34 %
5.4	103670	SINAPI	LANÇAMENTO COM USO DE BALDES, ADENSAMENTO E ACABAMENTO DE CONCRETO EM ESTRUTURAS. AF_02/2022	m³	0,56	226,50	283,12	158,54	0,03 %
6			ALVENARIA/DIVISÓRIAS					5.875,13	1,06 %

6.1	103329	SINAPI	ALVENARIA DE VEDAÇÃO DE BLOCOS CERÂMICOS FURADOS NA HORIZONTAL DE 9X19X19 CM (ESPESSURA 9 CM) E ARGAMASSA DE ASSENTAMENTO COM PREPARO MANUAL. AF_12/2021	m²	60,03	78,30	97,87	5.875,13	1,06 %
7			COBERTURA					107.911,10	19,44 %
7.1	100435	SINAPI	RUFO EM FIBROCIMENTO PARA TELHA ONDULADA E = 6 MM. ABA DE 26 CM, INCLUSO TRANSPORTE VERTICAL, EXCETO CONTRARRUFO. AF_07/2019	M	6,8	74,09	92,61	629,74	0,11 %
7.2	276	ORSE	REVISÃO EM COBERTURA COM TELHA CERAMICA TIPO CANAL COMUM, ITABAIANA OU SIMILAR, COM REPOSIÇÃO DE 20% DO MATERIAL	m²	400,5	73,71	92,13	36.898,06	6,65 %
7.3	102234	SINAPI	PINTURA IMUNIZANTE PARA MADEIRA, 2 DEMÃOS. AF_01/2021	m²	322,42	20,74	25,92	8.357,12	1,51 %
7.4	4449	ORSE	FORRO DE PVC, EM RÉGUAS DE 10 OU 20 CM, APLICADO, INCLUSIVE ESTRUTURA PARA FIXAÇÃO (PERFIS EM PVC) MARCA ARAFORROS OU SIMILAR, INSTALADO - REV 06_10/2021	m²	550,5	70,00	87,50	48.168,75	8,68 %
7.5	94224	SINAPI	EMBOÇAMENTO COM ARGAMASSA TRAÇO 1:2:9 (CIMENTO, CAL E AREIA). AF_07/2019	M	125,3	20,55	25,68	3.217,70	0,58 %
7.6	100327	SBC	CALHA CHAPA ACO ZINCADO #22 - CORTE 1200MM	M	39,8	213,87	267,33	10.639,73	1,92 %
8			REVESTIMENTOS E ACABAMENTOS					25.559,62	4,61 %
8.1	87878	SINAPI	CHAPISCO APLICADO EM ALVENARIAS E ESTRUTURAS DE CONCRETO INTERNAS, COM COLHER DE PEDREIRO. ARGAMASSA TRAÇO 1:3 COM PREPARO MANUAL. AF_06/2014	m²	120,06	4,21	5,26	631,51	0,11 %
8.2	3316	ORSE	REBOCO OU EMBOÇO EXTERNO, DE PAREDE, COM ARGAMASSA TRAÇO T5 - 1:2:8 (CIMENTO / CAL / AREIA), ESPESSURA 2,5 CM	m²	120,06	34,86	43,57	5.231,01	0,94 %
8.3	87275	SINAPI	REVESTIMENTO CERÂMICO PARA PAREDES INTERNAS COM PLACAS TIPO ESMALTADA EXTRA DE DIMENSÕES 33X45 CM APLICADAS EM AMBIENTES DE ÁREA MAIOR QUE 5 M² A MEIA ALTURA DAS PAREDES. AF_06/2014	m²	208,7	75,51	94,38	19.697,10	3,55 %
9			PAVIMENTAÇÃO					135.909,14	24,49 %
9.1	94992	SINAPI	EXECUÇÃO DE PASSEIO (CALÇADA) OU PISO DE CONCRETO COM CONCRETO MOLDADO IN LOCO, FEITO EM OBRA, ACABAMENTO CONVENCIONAL, ESPESSURA 6 CM, ARMADO. AF_07/2016	m²	168,78	81,26	101,57	17.142,98	3,09 %
9.2	94438	SINAPI	(COMPOSIÇÃO REPRESENTATIVA) DO SERVIÇO DE CONTRAPISO EM ARGAMASSA TRAÇO 1:4 (CIM E AREIA), EM BETONEIRA 400 L, ESPESSURA 3 CM ÁREAS SECAS E 3 CM ÁREAS MOLHADAS, PARA EDIFICAÇÃO HABITACIONAL UNIFAMILIAR (CASA) E EDIFICAÇÃO PÚBLICA PADRÃO. AF_11/2014	m²	965,41	39,65	49,56	47.845,71	8,62 %

SEMED - CNF
 FOLHA 134
 RUBRICA 2

9.3	87251	SINAPI	REVESTIMENTO CERÂMICO PARA PISO COM PLACAS TIPO ESMALTADA EXTRA DE DIMENSÕES 45X45 CM APLICADA EM AMBIENTES DE ÁREA MAIOR QUE 10 M2. AF_06/2014	m²	965,41	55,75	69,68	67.269,76	12,12 %
9.4	88648	SINAPI	RODAPÉ CERÂMICO DE 7CM DE ALTURA COM PLACAS TIPO ESMALTADA EXTRA DE DIMENSÕES 35X35CM. AF_06/2014	M	375,2	7,79	9,73	3.650,69	0,66 %
10			ESQUADRIAS					86.165,36	15,53 %
10.1			PORTAS					42.476,10	7,65 %
10.1.1	100689	SINAPI	KIT DE PORTA DE MADEIRA FRISADA, SEMI-OCA (LEVE OU MÉDIA), PADRÃO MÉDIO, 80X210CM, ESPESSURA DE 3,5CM, ITENS INCLUSOS: DOBRADIÇAS, MONTAGEM E INSTALAÇÃO DE BATENTE, FECHADURA COM EXECUÇÃO DO FURO - FORNECIMENTO E INSTALAÇÃO. AF_12/2019	UN	2	897,89	1.122,36	2.244,72	0,40 %
10.1.2	91338	SINAPI	PORTA DE ALUMÍNIO DE ABRIR COM LAMBRI, COM GUARNIÇÃO, FIXAÇÃO COM PARAFUSOS - FORNECIMENTO E INSTALAÇÃO. AF_12/2019	m²	7,56	987,73	1.234,66	9.334,02	1,68 %
10.1.3	100701	SINAPI	PORTA DE FERRO, DE ABRIR, TIPO GRADE COM CHAPA, COM GUARNIÇÕES. AF_12/2019	m²	16,5	551,03	688,78	11.364,87	2,05 %
10.1.4	90844	SINAPI	KIT DE PORTA DE MADEIRA PARA PINTURA, SEMI-OCA (LEVE OU MÉDIA), PADRÃO MÉDIO, 90X210CM, ESPESSURA DE 3,5CM, ITENS INCLUSOS: DOBRADIÇAS, MONTAGEM E INSTALAÇÃO DO BATENTE, FECHADURA COM EXECUÇÃO DO FURO - FORNECIMENTO E INSTALAÇÃO. AF_12/2019	UN	17	919,18	1.148,97	19.532,49	3,52 %
10.2			JANELAS					43.689,26	7,87 %
10.2.1	94573	SINAPI	JANELA DE ALUMÍNIO DE CORRER COM 4 FOLHAS PARA VIDROS, COM VIDROS, BATENTE, ACABAMENTO COM ACETATO OU BRILHANTE E FERRAGENS. EXCLUSIVE ALIZAR E CONTRAMARCO. FORNECIMENTO E INSTALAÇÃO. AF_12/2019	m²	44	409,82	512,27	22.539,88	4,06 %
10.2.2	1857	ORSE	PORTA EM AÇO, EM CHAPA GALVANIZADA Nº24, RAIADA, DE ENROLAR	m²	2,38	205,47	256,83	611,25	0,11 %
10.2.3	112210	SBC	JANELA ALUMINIO NATURAL BASCULANTE COM VIDRO	m²	11,92	687,75	859,68	10.247,38	1,85 %
10.2.4	99861	SINAPI	GRADIL EM FERRO FIXADO EM VÃOS DE JANELAS, FORMADO POR BARRAS CHATAS DE 25X4,8 MM. AF_04/2019	m²	15	548,84	686,05	10.290,75	1,85 %
11			INSTALAÇÕES ELÉTRICAS					40.332,81	7,27 %
11.1	91926	SINAPI	CABO DE COBRE FLEXÍVEL ISOLADO, 2,5 MM², ANTI-CHAMA 450/750 V, PARA CIRCUITOS TERMINAIS - FORNECIMENTO E INSTALAÇÃO. AF_12/2015	M	1740,2	3,78	4,72	8.213,74	1,48 %
11.2	91929	SINAPI	CABO DE COBRE FLEXÍVEL ISOLADO, 4 MM², ANTI-CHAMA 0,6/1,0 KV, PARA CIRCUITOS TERMINAIS - FORNECIMENTO E INSTALAÇÃO. AF_12/2015	M	375,45	6,30	7,87	2.954,79	0,53 %

11.3	91931	SINAPI	CABO DE COBRE FLEXÍVEL ISOLADO, 6 MM², ANTI-CHAMA 0,6/1,0 KV, PARA CIRCUITOS TERMINAIS - FORNECIMENTO E INSTALAÇÃO. AF_12/2015	M	100,2	8,90	11,12	1.114,22	0,20 %
11.4	91854	SINAPI	ELETRODUTO FLEXÍVEL CORRUGADO, PVC, DN 25 MM (3/4"), PARA CIRCUITOS TERMINAIS, INSTALADO EM PAREDE - FORNECIMENTO E INSTALAÇÃO. AF_12/2015	M	425,32	7,73	9,66	4.108,59	0,74 %
11.5	91836	SINAPI	ELETRODUTO FLEXÍVEL CORRUGADO, PVC, DN 32 MM (1"), PARA CIRCUITOS TERMINAIS, INSTALADO EM FORRO - FORNECIMENTO E INSTALAÇÃO. AF_12/2015	M	175,18	10,96	13,70	2.399,96	0,43 %
11.6	93655	SINAPI	DISJUNTOR MONOPOLAR TIPO DIN, CORRENTE NOMINAL DE 20A - FORNECIMENTO E INSTALAÇÃO. AF_10/2020	UN	4	11,44	14,30	57,20	0,01 %
11.7	93672	SINAPI	DISJUNTOR TRIPOLAR TIPO DIN, CORRENTE NOMINAL DE 40A - FORNECIMENTO E INSTALAÇÃO. AF_10/2020	UN	1	73,85	92,31	92,31	0,02 %
11.8	93653	SINAPI	DISJUNTOR MONOPOLAR TIPO DIN, CORRENTE NOMINAL DE 10A - FORNECIMENTO E INSTALAÇÃO. AF_10/2020	UN	2	9,93	12,41	24,82	0,00 %
11.9	91953	SINAPI	INTERRUPTOR SIMPLES (1 MÓDULO), 10A/250V, INCLUINDO SUPORTE E PLACA - FORNECIMENTO E INSTALAÇÃO. AF_12/2015	UN	5	24,39	30,48	152,40	0,03 %
11.10	91959	SINAPI	INTERRUPTOR SIMPLES (2 MÓDULOS), 10A/250V, INCLUINDO SUPORTE E PLACA - FORNECIMENTO E INSTALAÇÃO. AF_12/2015	UN	8	38,70	48,37	386,96	0,07 %
11.11	C1637	SEINFRA	LUMINÁRIA FLUORESCENTE COMPLETA (1 X 32)W	UN	20	87,18	108,97	2.179,40	0,39 %
11.12	97589	SINAPI	LUMINÁRIA TIPO PLAFON EM PLÁSTICO, DE SOBREPOR, COM 1 LÂMPADA FLUORESCENTE DE 15 W, SEM REATOR - FORNECIMENTO E INSTALAÇÃO. AF_02/2020	UN	5	32,56	40,70	203,50	0,04 %
11.13	101883	SINAPI	QUADRO DE DISTRIBUIÇÃO DE ENERGIA EM CHAPA DE AÇO GALVANIZADO, DE EMBUTIR, COM BARRAMENTO TRIFÁSICO, PARA 18 DISJUNTORES DIN 100A - FORNECIMENTO E INSTALAÇÃO. AF_10/2020	UN	1	616,94	771,17	771,17	0,14 %
11.14	93654	SINAPI	DISJUNTOR MONOPOLAR TIPO DIN, CORRENTE NOMINAL DE 16A - FORNECIMENTO E INSTALAÇÃO. AF_10/2020	UN	2	10,41	13,01	26,02	0,00 %
11.15	93145	SINAPI	PONTO DE ILUMINAÇÃO E TOMADA, RESIDENCIAL, INCLUINDO INTERRUPTOR SIMPLES E TOMADA 10A/250V, CAIXA ELÉTRICA, ELETRODUTO, CABO, RASGO, QUEBRA E CHUMBAMENTO (EXCLUINDO LUMINÁRIA E LÂMPADA). AF_01/2016	UN	42	192,52	240,65	10.107,30	1,82 %
11.16	93141	SINAPI	PONTO DE TOMADA RESIDENCIAL INCLUINDO TOMADA 10A/250V, CAIXA ELÉTRICA, ELETRODUTO, CABO, RASGO, QUEBRA E CHUMBAMENTO. AF_01/2016	UN	15	156,49	195,61	2.934,15	0,53 %

11.17	93142	SINAPI	PONTO DE TOMADA RESIDENCIAL INCLUINDO TOMADA (2 MÓDULOS) 10A/250V, CAIXA ELÉTRICA, ELETRODUTO, CABO, RASGO, QUEBRA E CHUMBAMENTO. AF_01/2016	UN	4	175,05	218,81	875,24	0,16 %
11.18	3397	ORSE	PONTO DE TOMADA 3P PARA AR CONDICIONADO ATÉ 3000 VA, COM ELETRODUTO DE PVC FLEXÍVEL SANFONADO EMBUTIDO Ø 3/4", INCLUINDO CONJUNTO ASTOP/30A-220V, INCLUSIVE ATERRAMENTO	pt	12	248,74	310,92	3.731,04	0,67 %
12			INSTALAÇÕES HIDROSSANITÁRIAS					5.122,29	0,92 %
12.1	89711	SINAPI	TUBO PVC, SERIE NORMAL, ESGOTO PREDIAL, DN 40 MM, FORNECIDO E INSTALADO EM RAMAL DE DESCARGA OU RAMAL DE ESGOTO SANITÁRIO. AF_12/2014	M	22,2	17,12	21,40	475,08	0,09 %
12.2	89848	SINAPI	TUBO PVC, SERIE NORMAL, ESGOTO PREDIAL, DN 100 MM, FORNECIDO E INSTALADO EM SUBCOLETOR AÉREO DE ESGOTO SANITÁRIO. AF_12/2014	M	18,5	26,33	32,91	608,83	0,11 %
12.3	89726	SINAPI	JOELHO 45 GRAUS, PVC, SERIE NORMAL, ESGOTO PREDIAL, DN 40 MM, JUNTA SOLDÁVEL, FORNECIDO E INSTALADO EM RAMAL DE DESCARGA OU RAMAL DE ESGOTO SANITÁRIO. AF_12/2014	UN	1	7,34	9,17	9,17	0,00 %
12.4	89809	SINAPI	JOELHO 90 GRAUS, PVC, SERIE NORMAL, ESGOTO PREDIAL, DN 100 MM, JUNTA ELÁSTICA, FORNECIDO E INSTALADO EM PRUMADA DE ESGOTO SANITÁRIO OU VENTILAÇÃO. AF_12/2014	UN	1	27,42	34,27	34,27	0,01 %
12.5	89783	SINAPI	JUNÇÃO SIMPLES, PVC, SERIE NORMAL, ESGOTO PREDIAL, DN 40 MM, JUNTA SOLDÁVEL, FORNECIDO E INSTALADO EM RAMAL DE DESCARGA OU RAMAL DE ESGOTO SANITÁRIO. AF_12/2014	UN	2	12,58	15,72	31,44	0,01 %
12.6	89834	SINAPI	JUNÇÃO SIMPLES, PVC, SERIE NORMAL, ESGOTO PREDIAL, DN 100 X 100 MM, JUNTA ELÁSTICA, FORNECIDO E INSTALADO EM PRUMADA DE ESGOTO SANITÁRIO OU VENTILAÇÃO. AF_12/2014	UN	2	50,20	62,75	125,50	0,02 %
12.7	89709	SINAPI	RALO SIFONADO, PVC, DN 100 X 40 MM, JUNTA SOLDÁVEL, FORNECIDO E INSTALADO EM RAMAL DE DESCARGA OU EM RAMAL DE ESGOTO SANITÁRIO. AF_12/2014	UN	4	20,72	25,90	103,60	0,02 %
12.8	89438	SINAPI	TE, PVC, SOLDÁVEL, DN 20MM, INSTALADO EM RAMAL DE DISTRIBUIÇÃO DE ÁGUA - FORNECIMENTO E INSTALAÇÃO. AF_12/2014	UN	4	8,02	10,02	40,08	0,01 %
12.9	89617	SINAPI	TE, PVC, SOLDÁVEL, DN 25MM, INSTALADO EM PRUMADA DE ÁGUA - FORNECIMENTO E INSTALAÇÃO. AF_12/2014	UN	4	6,48	8,10	32,40	0,01 %
12.10	94498	SINAPI	REGISTRO DE GAVETA BRUTO, LATÃO, ROSCÁVEL, 2" - FORNECIMENTO E INSTALAÇÃO. AF_08/2021	UN	1	148,98	186,22	186,22	0,03 %
12.11	91784	SINAPI	(COMPOSIÇÃO REPRESENTATIVA) DO SERVIÇO DE INSTALAÇÃO DE TUBOS DE PVC, SOLDÁVEL, ÁGUA FRIA, DN 20 MM (INSTALADO EM RAMAL, SUB-RAMAL OU RAMAL DE DISTRIBUIÇÃO), INCLUSIVE CONEXÕES, CORTES E FIXAÇÕES, PARA PRÉDIOS. AF_10/2015	M	12,5	38,40	48,00	600,00	0,11 %

12.12	91785	SINAPI	(COMPOSIÇÃO REPRESENTATIVA) DO SERVIÇO DE INSTALAÇÃO DE TUBOS DE PVC, SOLDÁVEL, ÁGUA FRIA, DN 25 MM (INSTALADO EM RAMAL, SUB-RAMAL, RAMAL DE DISTRIBUIÇÃO OU PRUMADA), INCLUSIVE CONEXÕES, CORTES E FIXAÇÕES, PARA PRÉDIOS. AF_10/2015	M	12,5	38,17	47,71	596,37	0,11 %
12.13	91786	SINAPI	(COMPOSIÇÃO REPRESENTATIVA) DO SERVIÇO DE INSTALAÇÃO TUBOS DE PVC, SOLDÁVEL, ÁGUA FRIA, DN 32 MM (INSTALADO EM RAMAL, SUB-RAMAL, RAMAL DE DISTRIBUIÇÃO OU PRUMADA), INCLUSIVE CONEXÕES, CORTES E FIXAÇÕES, PARA PRÉDIOS. AF_10/2015	M	10,2	30,94	38,67	394,43	0,07 %
12.14	4883	ORSE	CAIXA DE INSPEÇÃO 0.60 X 0.60 X 0.60M	un	1	605,60	757,00	757,00	0,14 %
12.15	102623	SINAPI	CAIXA D'ÁGUA EM POLIETILENO, 1000 LITROS (INCLUSOS TUBOS, CONEXÕES E TORNEIRA DE BÓIA) - FORNECIMENTO E INSTALAÇÃO. AF_06/2021	UN	1	902,32	1.127,90	1.127,90	0,20 %
13			LOUÇAS / METAIS / APARELHOS					5.613,18	1,01 %
13.1	86932	SINAPI	VASO SANITÁRIO SIFONADO COM CAIXA ACOPLADA LOUÇA BRANCA - PADRÃO MÉDIO, INCLUSO ENGATE FLEXÍVEL EM METAL CROMADO, 1/2 X 40CM - FORNECIMENTO E INSTALAÇÃO. AF_01/2020	UN	6	514,17	642,71	3.856,26	0,69 %
13.2	86904	SINAPI	LAVATÓRIO LOUÇA BRANCA SUSPENSO, 29,5 X 39CM OU EQUIVALENTE, PADRÃO POPULAR - FORNECIMENTO E INSTALAÇÃO. AF_01/2020	UN	2	137,82	172,27	344,54	0,06 %
13.3	86906	SINAPI	TORNEIRA CROMADA DE MESA, 1/2"OU 3/4", PARA LAVATÓRIO, PADRÃO POPULAR - FORNECIMENTO E INSTALAÇÃO. AF_01/2020	UN	2	55,50	69,37	138,74	0,02 %
13.4	95544	SINAPI	PAPELEIRA DE PAREDE EM METAL CROMADO SEM TAMPA, INCLUSO FIXAÇÃO. AF_01/2020	UN	6	63,51	79,38	476,28	0,09 %
13.5	10759	ORSE	BANCADA EM GRANITO CINZA ANDORINHA, E=2CM	m²	1,45	439,93	549,91	797,36	0,14 %
14			PINTURA					84.265,98	15,18 %
14.1	8624	ORSE	EMASSAMENTO DE SUPERFÍCIE, COM APLICAÇÃO DE 02 DEMÃOS DE MASSA ACRÍLICA, LIXAMENTO E RETOQUES - REV 01	m²	2207,22	16,99	21,23	46.859,28	8,44 %
14.2	88487	SINAPI	APLICAÇÃO MANUAL DE PINTURA COM TINTA LÁTEX PVA EM PAREDES, DUAS DEMÃOS. AF_06/2014	m²	1123,82	12,24	15,30	17.194,44	3,10 %
14.3	88489	SINAPI	APLICAÇÃO MANUAL DE PINTURA COM TINTA LÁTEX ACRÍLICA EM PAREDES, DUAS DEMÃOS. AF_06/2014	m²	1083,4	13,85	17,31	18.753,65	3,38 %
14.4	100754	SINAPI	PINTURA COM TINTA ACRÍLICA DE ACABAMENTO APLICADA A ROLO OU PINCEL SOBRE SUPERFÍCIES METÁLICAS (EXCETO PERFIL) EXECUTADO EM OBRA (02 DEMÃOS). AF_01/2020	m²	31,21	23,57	29,46	919,44	0,17 %

SEMED - CNF
 FOLHA 138
 RUBRICA

14.5	102219	SINAPI	PINTURA TINTA DE ACABAMENTO (PIGMENTADA) ESMALTE SINTÉTICO ACETINADO EM MADEIRA, 2 DEMÃOS. AF_01/2021	m²	30,24	14,27	17,83	539,17	0,10 %
15			DIVERSOS					15.305,43	2,76 %
15.1	2387	ORSE	QUADRO ESCOLAR EM FÓRMICA BRANCA COM MOLDURA	m²	23,1	412,39	515,48	11.907,58	2,15 %
15.2	2388	ORSE	QUADRO ESCOLAR PARA MURAL EM FELTRO VERDE	m²	7,7	353,03	441,28	3.397,85	0,61 %
16			LIMPEZA DA OBRA					3.129,01	0,56 %
16.1	12637	ORSE	LIMPEZA DE FOSSA ATÉ 5M3	un	1	350,00	437,50	437,50	0,08 %
16.2	2450	ORSE	LIMPEZA GERAL	m²	944,39	2,28	2,85	2.691,51	0,48 %
								Total sem BDI	444.065,44
								Total do BDI	110.939,08
								Total Geral	555.004,52

ELINE
GASPAR DE
SENA:6071
9572304

Assinado de
forma digital por
ELINE GASPAR DE
SENA:6071957230
4
Dados: 2022.11.08
09:27:07 -03'00'

SEMEDI - CNF
FOLHA 439
RUBRICA 2



Bancos
SINAPI - 09/2022 -
Maranhão
SBC - 10/2022 -
Maranhão
ORSE - 08/2022 -
Sergipe
SEINFRA - 027 - Ceará

B.D.J.
25,0%

Encargos Sociais
Não Desonerado:
Horista: 112,90%
Mensalista: 70,87%

OBRA - REFORMA E AMPLIAÇÃO DA ESCOLA DE ENS. FUND. NOSSA SENHORA DE FÁTIMA (MACAXEIRA)

Cronograma Físico e Financeiro

Item	Descrição	Total Por Etapa	30 DIAS	60 DIAS	90 DIAS	120 DIAS	150 DIAS	180 DIAS
1	SERVIÇOS PRELIMINARES	100,00% 14.656,54	100,00% 14.656,54					
2	DEMOLIÇÃO E RETIRADA	100,00% 22.113,10	100,00% 22.113,10					
3	MOVIMENTAÇÕES DE TERRAS	100,00% 23,45	100,00% 23,45					
4	FUNDAÇÃO	100,00% 311,32	50,00% 155,66	50,00% 155,66				
5	PILARES E VIGAS	100,00% 2.711,06	50,00% 1.355,53	50,00% 1.355,53				
6	ALVENARIA/DIVISÓRIAS	100,00% 5.875,13	50,00% 2.937,57	50,00% 2.937,57				
7	COBERTURA	100,00% 107.911,10		25,00% 26.977,78	25,00% 26.977,78	25,00% 26.977,78	25,00% 26.977,78	
8	REVESTIMENTOS E ACABAMENTOS	100,00% 25.559,62			10,00% 2.555,96	30,00% 7.667,89	30,00% 7.667,89	30,00% 7.667,89
9	PAVIMENTAÇÃO	100,00% 135.909,14	10,00% 13.590,91	20,00% 27.181,83	20,00% 27.181,83	20,00% 27.181,83	20,00% 27.181,83	10,00% 13.590,91
10	ESQUADRIAS	100,00% 86.165,36				50,00% 43.082,68	50,00% 43.082,68	
11	INSTALAÇÕES ELÉTRICAS	100,00% 40.332,81	10,00% 4.033,28	20,00% 8.066,56	30,00% 12.099,84	30,00% 12.099,84	10,00% 4.033,28	
12	INSTALAÇÕES HIDROSSANITÁRIAS	100,00% 5.122,29			50,00% 2.561,15	50,00% 2.561,15		
13	LOUÇAS / METAIS / APARELHOS	100,00% 5.613,18					40,00% 2.245,27	60,00% 3.367,91
14	PINTURA	100,00% 84.265,98					50,00% 42.132,99	50,00% 42.132,99
15	DIVERSOS	100,00% 15.305,43						100,00% 15.305,43
16	LIMPEZA DA OBRA	100,00% 3.129,01						100,00% 3.129,01
Porcentagem			10,61%	12,01%	12,86%	21,54%	27,63%	15,35%
Custo			58.866,04	66.674,92	71.376,55	119.571,16	153.321,71	85.194,14
Porcentagem Acumulado			10,61%	22,62%	35,48%	57,02%	84,65%	100,0%
Custo Acumulado			58.866,04	125.540,96	196.917,51	316.488,67	469.810,38	555.004,52

ELINE GASPAR DE
SENA:607195723
04

Assinado de forma digital
por ELINE GASPAR DE
SENA:60719572304
Dados: 2022.11.08 09:29:14
-03'00'

SEMED - CNF
FOLHA 4/10
RUBRICA



Bancos
 SINAPI - 09/2022 - Maranhão
 SBC - 10/2022 - Maranhão
 ORSE - 08/2022 - Sergipe
 SEINFRA - 027 - Ceará

B.D.I.
 25,0%

Encargos Sociais
 Não Desonerado:
 Horista: 112,90%
 Mensalista: 70,87%

OBRA - REFORMA E AMPLIAÇÃO DA ESCOLA DE ENS. FUND. NOSSA SENHORA DE FÁTIMA (MACAXEIRA)

Curva ABC de Serviços

Código	Banco	Descrição	Tipo	Und	Quant.	Valor Unit	Total	Peso (%)	Peso Acumulado (%)
87251	SINAPI	REVESTIMENTO CERÂMICO PARA PISO COM PLACAS TIPO ESMALTADA EXTRA DE DIMENSÕES 45X45 CM APLICADA EM AMBIENTES DE ÁREA MAIOR QUE 10 M2. AF_06/2014	PISO - PISOS	m²	965,41	69,68	67.269,76	12,12	12,12
4449	ORSE	FORRO DE PVC, EM RÉGUAS DE 10 OU 20 CM, APLICADO, INCLUSIVE ESTRUTURA PARA FIXAÇÃO (PERFIS EM PVC) MARCA ARAFORROS OU SIMILAR, INSTALADO - REV 06_10/2021	Forros	m²	550,5	87,50	48.168,75	8,68	20,80
94438	SINAPI	(COMPOSIÇÃO REPRESENTATIVA) DO SERVIÇO DE CONTRAPISO EM ARGAMASSA TRAÇO 1:4 (CIM E AREIA), EM BETONEIRA 400 L, ESPESSURA 3 CM ÁREAS SECAS E 3 CM ÁREAS MOLHADAS, PARA EDIFICAÇÃO HABITACIONAL UNIFAMILIAR (CASA) E EDIFICAÇÃO PÚBLICA PADRÃO. AF_11/2014	PISO - PISOS	m²	965,41	49,56	47.845,71	8,62	29,42
8624	ORSE	EMASSAMENTO DE SUPERFÍCIE, COM APLICAÇÃO DE 02 DEMÃOS DE MASSA ACRÍLICA, LIXAMENTO E RETOQUES - REV 01	Latex PVA	m²	2.207,22	21,23	46.859,28	8,44	37,86
276	ORSE	REVISÃO EM COBERTURA COM TELHA CERAMICA TIPO CANAL COMUM, ITABAIANA OU SIMILAR, COM REPOSIÇÃO DE 20% DO MATERIAL	Telhamento	m²	400,5	92,13	36.898,06	6,65	44,51
94573	SINAPI	JANELA DE ALUMÍNIO DE CORRER COM 4 FOLHAS PARA VIDROS, COM VIDROS, BATENTE, ACABAMENTO COM ACETATO OU BRILHANTE E FERRAGENS. EXCLUSIVE ALIZAR E CONTRAMARCO. FORNECIMENTO E INSTALAÇÃO. AF_12/2019	ESQV - ESQUADRIAS/FERRAGENS/VIDROS	m²	44,0	512,27	22.539,88	4,06	48,57
87275	SINAPI	REVESTIMENTO CERÂMICO PARA PAREDES INTERNAS COM PLACAS TIPO ESMALTADA EXTRA DE DIMENSÕES 33X45 CM APLICADAS EM AMBIENTES DE ÁREA MAIOR QUE 5 M² A MEIA ALTURA DAS PAREDES. AF_06/2014	REVE - REVESTIMENTO E TRATAMENTO DE SUPERFÍCIES	m²	208,7	94,38	19.697,10	3,55	52,12
90844	SINAPI	KIT DE PORTA DE MADEIRA PARA PINTURA, SEMI-OCA (LEVE OU MÉDIA), PADRÃO MÉDIO, 90X210CM, ESPESSURA DE 3,5CM, ITENS INCLUSOS: DOBRADIÇAS, MONTAGEM E INSTALAÇÃO DO BATENTE, FECHADURA COM EXECUÇÃO DO FURO - FORNECIMENTO E INSTALAÇÃO. AF_12/2019	ESQV - ESQUADRIAS/FERRAGENS/VIDROS	UN	17,0	1.148,97	19.532,49	3,52	55,64
88489	SINAPI	APLICAÇÃO MANUAL DE PINTURA COM TINTA LÁTEX ACRÍLICA EM PAREDES, DUAS DEMÃOS. AF_06/2014	PINT - PINTURAS	m²	1.083,4	17,31	18.753,65	3,38	59,02
88487	SINAPI	APLICAÇÃO MANUAL DE PINTURA COM TINTA LÁTEX PVA EM PAREDES, DUAS DEMÃOS. AF_06/2014	PINT - PINTURAS	m²	1.123,82	15,30	17.194,44	3,10	62,12

SEMED - CNF
 FOLHA 111
 R. RICARDO ALMEIDA

94992	SINAPI	EXECUÇÃO DE PASSEIO (CALÇADA) OU PISO DE CONCRETO COM CONCRETO MOLDADO IN LOCO, FEITO EM OBRA, ACABAMENTO CONVENCIONAL, ESPESSURA 6 CM. ARMADO. AF_07/2016	PISO - PISOS	m²	168,78	101,57	17.142,98	3,09	65,21
18	ORSE	DEMOLIÇÃO DE PISO CERÂMICO OU LADRILHO	Demolições / Remoções	m²	965,41	16,38	15.813,41	2,85	68,06
2387	ORSE	QUADRO ESCOLAR EM FÓRMICA BRANCA COM MOLDURA	Alambrados e Gradis	m²	23,1	515,48	11.907,58	2,15	70,20
100701	SINAPI	PORTA DE FERRO, DE ABRIR, TIPO GRADE COM CHAPA, COM GUARNIÇÕES. AF_12/2019	ESQV - ESQUADRIAS/FERRAGENS/VIDROS	m²	16,5	688,78	11.364,87	2,05	72,25
100327	SBC	CALHA CHAPA ACO ZINCADO #22 - CORTE 1200MM	COBERTURAS	M	39,8	267,33	10.639,73	1,92	74,17
99861	SINAPI	GRADIL EM FERRO FIXADO EM VÃOS DE JANELAS, FORMADO POR BARRAS CHATAS DE 25X4,8 MM. AF_04/2019	ESQV - ESQUADRIAS/FERRAGENS/VIDROS	m²	15,0	686,05	10.290,75	1,85	76,02
112210	SBC	JANELA ALUMINIO NATURAL BASCULANTE COM VIDRO	ESQUADRIAS DE ALUMINIO	m²	11,92	859,68	10.247,38	1,85	77,87
93145	SINAPI	PONTO DE ILUMINAÇÃO E TOMADA, RESIDENCIAL, INCLUINDO INTERRUPTOR SIMPLES E TOMADA 10A/250V, CAIXA ELÉTRICA, ELETRODUTO, CABO, RASGO, QUEBRA E CHUMBAMENTO (EXCLUINDO LUMINÁRIA E LÂMPADA). AF_01/2016	INEL - INSTALAÇÃO ELÉTRICA/ELETRIFICAÇÃO E ILUMINAÇÃO EXTERNA	UN	42,0	240,65	10.107,30	1,82	79,69
91338	SINAPI	PORTA DE ALUMÍNIO DE ABRIR COM LAMBRI, COM GUARNIÇÃO, FIXAÇÃO COM PARAFUSOS - FORNECIMENTO E INSTALAÇÃO. AF_12/2019	ESQV - ESQUADRIAS/FERRAGENS/VIDROS	m²	7,56	1.234,66	9.334,02	1,68	81,37
102234	SINAPI	PINTURA IMUNIZANTE PARA MADEIRA, 2 DEMÃOS. AF_01/2021	PINT - PINTURAS	m²	322,42	25,92	8.357,12	1,51	82,88
91926	SINAPI	CABO DE COBRE FLEXÍVEL ISOLADO, 2,5 MM², ANTI-CHAMA 450/750 V, PARA CIRCUITOS TERMINAIS - FORNECIMENTO E INSTALAÇÃO. AF_12/2015	INEL - INSTALAÇÃO ELÉTRICA/ELETRIFICAÇÃO E ILUMINAÇÃO EXTERNA	M	1.740,2	4,72	8.213,74	1,48	84,36
103329	SINAPI	ALVENARIA DE VEDAÇÃO DE BLOCOS CERÂMICOS FURADOS NA HORIZONTAL DE 9X19X19 CM (ESPESSURA 9 CM) E ARGAMASSA DE ASSENTAMENTO COM PREPARO MANUAL. AF_12/2021	PARE - PAREDES/PAINÉIS	m²	60,03	97,87	5.875,13	1,06	85,41
90778	SINAPI	ENGENHEIRO CIVIL DE OBRA PLENO COM ENCARGOS COMPLEMENTARES	SEDI - SERVIÇOS DIVERSOS	H	40,0	145,72	5.828,80	1,05	86,46
3316	ORSE	REBOCO OU EMBOÇO EXTERNO, DE PAREDE, COM ARGAMASSA TRAÇO T5 - 1:2:8 (CIMENTO / CAL / AREIA), ESPESSURA 2,5 CM	Conversão InfoWOrca	m²	120,06	43,57	5.231,01	0,94	87,41
98524	SINAPI	LIMPEZA MANUAL DE VEGETAÇÃO EM TERRENO COM ENXADA. AF_05/2018	URBA - URBANIZAÇÃO	m²	1.665,75	2,88	4.797,36	0,86	88,27
97633	SINAPI	DEMOLIÇÃO DE REVESTIMENTO CERÂMICO, DE FORMA MANUAL, SEM REAPROVEITAMENTO. AF_12/2017	SERP - SERVIÇOS PRELIMINARES	m²	208,7	21,40	4.466,18	0,80	89,08

SEMED - CNF
 FOLHA 9/12
 RUBRICA

91854	SINAPI	ELETRODUTO FLEXÍVEL CORRUGADO, PVC, DN 25 MM (3/4"), PARA CIRCUITOS TERMINAIS, INSTALADO EM PAREDE - FORNECIMENTO E INSTALAÇÃO. AF_12/2015	INEL - INSTALAÇÃO ELÉTRICA/ELETRIFICAÇÃO E ILUMINAÇÃO EXTERNA	M	425,32	9,66	4.108,59	0,74	89,82
74209/001	SINAPI	PLACA DE OBRA EM CHAPA DE AÇO GALVANIZADO	CANT - CANTEIRO DE OBRAS	m²	6,0	671,73	4.030,38	0,73	90,54
86932	SINAPI	VASO SANITÁRIO SIFONADO COM CAIXA ACOPLADA LOUÇA BRANCA - PADRÃO MÉDIO, INCLUSO ENGATE FLEXÍVEL EM METAL CROMADO, 1/2 X 40CM - FORNECIMENTO E INSTALAÇÃO. AF_01/2020	INHI - INSTALAÇÕES HIDROSANITÁRIAS	UN	6,0	642,71	3.856,26	0,69	91,24
3397	ORSE	PONTO DE TOMADA 3P PARA AR CONDICIONADO ATÉ 3000 VA, COM ELETRODUTO DE PVC FLEXÍVEL SANFONADO EMBUTIDO Ø 3/4", INCLUINDO CONJUNTO ASTOP/30A-220V, INCLUSIVE ATERRAMENTO	Conversão InfoWOrca	pt	12,0	310,92	3.731,04	0,67	91,91
88648	SINAPI	RODAPÉ CERÂMICO DE 7CM DE ALTURA COM PLACAS TIPO ESMALTADA EXTRA DE DIMENSÕES 35X35CM. AF_06/2014	PISO - PISOS	M	375,2	9,73	3.650,69	0,66	92,57
2388	ORSE	QUADRO ESCOLAR PARA MURAL EM FELTRO VERDE	Mobiliário	m²	7,7	441,28	3.397,85	0,61	93,18
94224	SINAPI	EMBOÇAMENTO COM ARGAMASSA TRAÇO 1:2:9 (CIMENTO, CAL E AREIA). AF_07/2019	COBE - COBERTURA	M	125,3	25,68	3.217,70	0,58	93,76
91929	SINAPI	CABO DE COBRE FLEXÍVEL ISOLADO, 4 MM², ANTI-CHAMA 0,6/1,0 KV, PARA CIRCUITOS TERMINAIS - FORNECIMENTO E INSTALAÇÃO. AF_12/2015	INEL - INSTALAÇÃO ELÉTRICA/ELETRIFICAÇÃO E ILUMINAÇÃO EXTERNA	M	375,45	7,87	2.954,79	0,53	94,29
93141	SINAPI	PONTO DE TOMADA RESIDENCIAL INCLUINDO TOMADA 10A/250V, CAIXA ELÉTRICA, ELETRODUTO, CABO, RASGO, QUEBRA E CHUMBAMENTO. AF_01/2016	INEL - INSTALAÇÃO ELÉTRICA/ELETRIFICAÇÃO E ILUMINAÇÃO EXTERNA	UN	15,0	195,61	2.934,15	0,53	94,82
2450	ORSE	LIMPEZA GERAL	Limpeza	m²	944,39	2,85	2.691,51	0,48	95,31
91836	SINAPI	ELETRODUTO FLEXÍVEL CORRUGADO, PVC, DN 32 MM (1"), PARA CIRCUITOS TERMINAIS, INSTALADO EM FORRO - FORNECIMENTO E INSTALAÇÃO. AF_12/2015	INEL - INSTALAÇÃO ELÉTRICA/ELETRIFICAÇÃO E ILUMINAÇÃO EXTERNA	M	175,18	13,70	2.399,96	0,43	95,74
100689	SINAPI	KIT DE PORTA DE MADEIRA FRISADA, SEMI-OCA (LEVE OU MÉDIA), PADRÃO MÉDIO, 80X210CM, ESPESSURA DE 3,5CM, ITENS INCLUSOS: DOBRADIÇAS, MONTAGEM E INSTALAÇÃO DE BATENTE, FECHADURA COM EXECUÇÃO DO FURO - FORNECIMENTO E INSTALAÇÃO. AF_12/2019	ESQV - ESQUADRIAS/FERRAGENS/HIDROS	UN	2,0	1.122,36	2.244,72	0,40	96,14
C1637	SEINFRA	LUMINÁRIA FLUORESCENTE COMPLETA (1 X 32)W	LUMINÁRIAS INTERNAS / EXTERNAS / ACESSÓRIOS	UN	20,0	108,97	2.179,40	0,39	96,53
94965	SINAPI	CONCRETO FCK = 25MPA, TRAÇO 1:2,3:2,7 (EM MASSA SECA DE CIMENTO/ AREIA MÉDIA/ BRITA 1) - PREPARO MECÂNICO COM BETONEIRA 400 L. AF_05/2021	FUES - FUNDAÇÕES E ESTRUTURAS	m³	3,4	604,86	2.056,52	0,37	96,91
97645	SINAPI	REMOÇÃO DE JANELAS, DE FORMA MANUAL, SEM REAPROVEITAMENTO. AF_12/2017	SERP - SERVIÇOS PRELIMINARES	m²	44,0	31,66	1.393,04	0,25	97,16
102623	SINAPI	CAIXA D'ÁGUA EM POLIETILENO, 1000 LITROS (INCLUSOS TUBOS, CONEXÕES E TORNEIRA DE BÓIA) - FORNECIMENTO E INSTALAÇÃO. AF_06/2021	INHI - INSTALAÇÕES HIDROSANITÁRIAS	UN	1,0	1.127,90	1.127,90	0,20	97,36

SEMED - CNF
 FOLHA 2/43
 2021

91931	SINAPI	CABO DE COBRE FLEXÍVEL ISOLADO, 6 MM², ANTI-CHAMA 0,6/1,0 KV, PARA CIRCUITOS TERMINAIS - FORNECIMENTO E INSTALAÇÃO. AF_12/2015	INEL - INSTALAÇÃO ELÉTRICA/ELETRIFICAÇÃO E ILUMINAÇÃO EXTERNA	M	100,2	11,12	1.114,22	0,20	97,56
100754	SINAPI	PINTURA COM TINTA ACRÍLICA DE ACABAMENTO APLICADA A ROLO OU PINCEL SOBRE SUPERFÍCIES METÁLICAS (EXCETO PERFIL) EXECUTADO EM OBRA (02 DEMÃOS). AF_01/2020	PINT - PINTURAS	m²	31,21	29,46	919,44	0,17	97,73
93142	SINAPI	PONTO DE TOMADA RESIDENCIAL INCLUINDO TOMADA (2 MÓDULOS) 10A/250V, CAIXA ELÉTRICA, ELETRODUTO, CABO, RASGO, QUEBRA E CHUMBAMENTO. AF_01/2016	INEL - INSTALAÇÃO ELÉTRICA/ELETRIFICAÇÃO E ILUMINAÇÃO EXTERNA	UN	4,0	218,81	875,24	0,16	97,88
10759	ORSE	BANCADA EM GRANITO CINZA ANDORINHA, E=2CM	Conversão InfoWOrca	m²	1,45	549,91	797,36	0,14	98,03
101883	SINAPI	QUADRO DE DISTRIBUIÇÃO DE ENERGIA EM CHAPA DE AÇO GALVANIZADO, DE EMBUTIR, COM BARRAMENTO TRIFÁSICO, PARA 18 DISJUNTORES DIN 100A - FORNECIMENTO E INSTALAÇÃO. AF_10/2020	INEL - INSTALAÇÃO ELÉTRICA/ELETRIFICAÇÃO E ILUMINAÇÃO EXTERNA	UN	1,0	771,17	771,17	0,14	98,17
4883	ORSE	CAIXA DE INSPEÇÃO 0.60 X 0.60 X 0.60M	Caixas de Passagem em alvenaria de tijolos maciços	un	1,0	757,00	757,00	0,14	98,30
87878	SINAPI	CHAPISCO APLICADO EM ALVENARIAS E ESTRUTURAS DE CONCRETO INTERNAS, COM COLHER DE PEDREIRO. ARGAMASSA TRAÇO 1:3 COM PREPARO MANUAL. AF_06/2014	REVE - REVESTIMENTO E TRATAMENTO DE SUPERFÍCIES	m²	120,06	5,26	631,51	0,11	98,42
100435	SINAPI	RUFO EM FIBROCIMENTO PARA TELHA ONDULADA E = 6 MM, ABA DE 26 CM, INCLUSO TRANSPORTE VERTICAL, EXCETO CONTRARRUFO. AF_07/2019	COBE - COBERTURA	M	6,8	92,61	629,74	0,11	98,53
1857	ORSE	PORTA EM AÇO, EM CHAPA GALVANIZADA Nº24, RAIADA, DE ENROLAR	Esquadrias de Ferro	m²	2,38	256,83	611,25	0,11	98,64
89848	SINAPI	TUBO PVC, SERIE NORMAL, ESGOTO PREDIAL, DN 100 MM, FORNECIDO E INSTALADO EM SUBCOLETOR AÉREO DE ESGOTO SANITÁRIO. AF_12/2014	INHI - INSTALAÇÕES HIDROSANITÁRIAS	M	18,5	32,91	608,83	0,11	98,75
91784	SINAPI	(COMPOSIÇÃO REPRESENTATIVA) DO SERVIÇO DE INSTALAÇÃO DE TUBOS DE PVC, SOLDÁVEL, ÁGUA FRIA, DN 20 MM (INSTALADO EM RAMAL, SUB-RAMAL OU RAMAL DE DISTRIBUIÇÃO), INCLUSIVE CONEXÕES, CORTES E FIXAÇÕES, PARA PRÉDIOS. AF_10/2015	INHI - INSTALAÇÕES HIDROSANITÁRIAS	M	12,5	48,00	600,00	0,11	98,86
91785	SINAPI	(COMPOSIÇÃO REPRESENTATIVA) DO SERVIÇO DE INSTALAÇÃO DE TUBOS DE PVC, SOLDÁVEL, ÁGUA FRIA, DN 25 MM (INSTALADO EM RAMAL, SUB-RAMAL, RAMAL DE DISTRIBUIÇÃO OU PRUMADA), INCLUSIVE CONEXÕES, CORTES E FIXAÇÕES, PARA PRÉDIOS. AF_10/2015	INHI - INSTALAÇÕES HIDROSANITÁRIAS	M	12,5	47,71	596,37	0,11	98,97
102219	SINAPI	PINTURA TINTA DE ACABAMENTO (PIGMENTADA) ESMALTE SINTÉTICO ACETINADO EM MADEIRA, 2 DEMÃOS. AF_01/2021	PINT - PINTURAS	m²	30,24	17,83	539,17	0,10	99,06
95544	SINAPI	PAPELEIRA DE PAREDE EM METAL CROMADO SEM TAMPA, INCLUSO FIXAÇÃO. AF_01/2020	INHI - INSTALAÇÕES HIDROSANITÁRIAS	UN	6,0	79,38	476,28	0,09	99,15
89711	SINAPI	TUBO PVC, SERIE NORMAL, ESGOTO PREDIAL, DN 40 MM, FORNECIDO E INSTALADO EM RAMAL DE DESCARGA OU RAMAL DE ESGOTO SANITÁRIO. AF_12/2014	INHI - INSTALAÇÕES HIDROSANITÁRIAS	M	22,2	21,40	475,08	0,09	99,23

SEMED - CNF
FOLHA 4/4
RUBRICA

92762	SINAPI	ARMAÇÃO DE PILAR OU VIGA DE ESTRUTURA CONVENCIONAL DE CONCRETO ARMADO UTILIZANDO AÇO CA-50 DE 10,0 MM - MONTAGEM. AF_06/2022	FUES - FUNDAÇÕES E ESTRUTURAS	KG	28,2	15,98	450,63	0,08	99,32
12637	ORSE	LIMPEZA DE FOSSA ATÉ 5M3	Fossas Sépticas	un	1,0	437,50	437,50	0,08	99,39
91786	SINAPI	(COMPOSIÇÃO REPRESENTATIVA) DO SERVIÇO DE INSTALAÇÃO TUBOS DE PVC, SOLDÁVEL, ÁGUA FRIA, DN 32 MM (INSTALADO EM RAMAL, SUB-RAMAL, RAMAL DE DISTRIBUIÇÃO OU PRUMADA), INCLUSIVE CONEXÕES, CORTES E FIXAÇÕES, PARA PRÉDIOS. AF_10/2015	INHI - INSTALAÇÕES HIDROSANITÁRIAS	M	10,2	38,67	394,43	0,07	99,47
91959	SINAPI	INTERRUPTOR SIMPLES (2 MÓDULOS), 10A/250V, INCLUINDO SUPORTE E PLACA - FORNECIMENTO E INSTALAÇÃO. AF_12/2015	INEL - INSTALAÇÃO ELÉTRICA/ELETRIFICAÇÃO E ILUMINAÇÃO EXTERNA	UN	8,0	48,37	386,96	0,07	99,53
86904	SINAPI	LAVATÓRIO LOUÇA BRANCA SUSPENSO. 29,5 X 39CM OU EQUIVALENTE, PADRÃO POPULAR - FORNECIMENTO E INSTALAÇÃO. AF_01/2020	INHI - INSTALAÇÕES HIDROSANITÁRIAS	UN	2,0	172,27	344,54	0,06	99,60
103670	SINAPI	LANÇAMENTO COM USO DE BALDES, ADENSAMENTO E ACABAMENTO DE CONCRETO EM ESTRUTURAS. AF_02/2022	FUES - FUNDAÇÕES E ESTRUTURAS	m³	0,81	283,12	229,32	0,04	99,64
97661	SINAPI	REMOÇÃO DE CABOS ELÉTRICOS, DE FORMA MANUAL, SEM REAPROVEITAMENTO. AF_12/2017	SERP - SERVIÇOS PRELIMINARES	M	350,25	0,62	217,15	0,04	99,68
97589	SINAPI	LUMINÁRIA TIPO PLAFON EM PLÁSTICO, DE SOBREPOR, COM 1 LÂMPADA FLUORESCENTE DE 15 W, SEM REATOR - FORNECIMENTO E INSTALAÇÃO. AF_02/2020	INEL - INSTALAÇÃO ELÉTRICA/ELETRIFICAÇÃO E ILUMINAÇÃO EXTERNA	UN	5,0	40,70	203,50	0,04	99,71
92419	SINAPI	MONTAGEM E DESMONTAGEM DE FÔRMA DE PILARES RETANGULARES E ESTRUTURAS SIMILARES, PÉ-DIREITO SIMPLES, EM CHAPA DE MADEIRA COMPENSADA RESINADA, 4 UTILIZAÇÕES. AF_09/2020	FUES - FUNDAÇÕES E ESTRUTURAS	m²	2,05	95,90	196,59	0,04	99,75
94498	SINAPI	REGISTRO DE GAVETA BRUTO, LATÃO, ROSCÁVEL, 2" - FORNECIMENTO E INSTALAÇÃO. AF_08/2021	INHI - INSTALAÇÕES HIDROSANITÁRIAS	UN	1,0	186,22	186,22	0,03	99,78
91953	SINAPI	INTERRUPTOR SIMPLES (1 MÓDULO), 10A/250V, INCLUINDO SUPORTE E PLACA - FORNECIMENTO E INSTALAÇÃO. AF_12/2015	INEL - INSTALAÇÃO ELÉTRICA/ELETRIFICAÇÃO E ILUMINAÇÃO EXTERNA	UN	5,0	30,48	152,40	0,03	99,81
86906	SINAPI	TORNEIRA CROMADA DE MESA, 1/2"OU 3/4," PARA LAVATÓRIO, PADRÃO POPULAR - FORNECIMENTO E INSTALAÇÃO. AF_01/2020	INHI - INSTALAÇÕES HIDROSANITÁRIAS	UN	2,0	69,37	138,74	0,02	99,84
89834	SINAPI	JUNÇÃO SIMPLES, PVC, SERIE NORMAL, ESGOTO PREDIAL, DN 100 X 100 MM, JUNTA ELÁSTICA, FORNECIDO E INSTALADO EM PRUMADA DE ESGOTO SANITÁRIO OU VENTILAÇÃO. AF_12/2014	INHI - INSTALAÇÕES HIDROSANITÁRIAS	UN	2,0	62,75	125,50	0,02	99,86
89709	SINAPI	RALO SIFONADO, PVC, DN 100 X 40 MM, JUNTA SOLDÁVEL, FORNECIDO E INSTALADO EM RAMAL DE DESCARGA OU EM RAMAL DE ESGOTO SANITÁRIO. AF_12/2014	INHI - INSTALAÇÕES HIDROSANITÁRIAS	UN	4,0	25,90	103,60	0,02	99,88
93672	SINAPI	DISJUNTOR TRIPOLAR TIPO DIN, CORRENTE NOMINAL DE 40A - FORNECIMENTO E INSTALAÇÃO. AF_10/2020	INEL - INSTALAÇÃO ELÉTRICA/ELETRIFICAÇÃO E ILUMINAÇÃO EXTERNA	UN	1,0	92,31	92,31	0,02	99,89
97644	SINAPI	REMOÇÃO DE PORTAS, DE FORMA MANUAL, SEM REAPROVEITAMENTO. AF_12/2017	SERP - SERVIÇOS PRELIMINARES	m²	7,56	8,75	66,15	0,01	99,91

SEMED - CNF
 FOLHA 145
 RUBRICA 2

97663	SINAPI	REMOÇÃO DE LOUÇAS, DE FORMA MANUAL, SEM REAPROVEITAMENTO. AF_12/2017	SERP - SERVIÇOS PRELIMINARES	UN	5,0	11,53	57,65	0,01	99,92
93655	SINAPI	DISJUNTOR MONOPOLAR TIPO DIN, CORRENTE NOMINAL DE 20A - FORNECIMENTO E INSTALAÇÃO. AF_10/2020	INEL - INSTALAÇÃO ELÉTRICA/ELETRIFICAÇÃO E ILUMINAÇÃO EXTERNA	UN	4,0	14,30	57,20	0,01	99,93
92800	SINAPI	CORTE E DOBRA DE AÇO CA-60, DIÂMETRO DE 5,0 MM. AF_06/2022	FUES - FUNDAÇÕES E ESTRUTURAS	KG	3,42	14,36	49,11	0,01	99,93
96617	SINAPI	LASTRO DE CONCRETO MAGRO, APLICADO EM BLOCOS DE COROAMENTO OU SAPATAS, ESPESSURA DE 3 CM. AF_08/2017	FUES - FUNDAÇÕES E ESTRUTURAS	m²	1,92	20,95	40,22	0,01	99,94
89438	SINAPI	TE, PVC, SOLDÁVEL, DN 20MM, INSTALADO EM RAMAL DE DISTRIBUIÇÃO DE ÁGUA - FORNECIMENTO E INSTALAÇÃO. AF_12/2014	INHI - INSTALAÇÕES HIDROSANITÁRIAS	UN	4,0	10,02	40,08	0,01	99,95
97665	SINAPI	REMOÇÃO DE LUMINÁRIAS, DE FORMA MANUAL, SEM REAPROVEITAMENTO. AF_12/2017	SERP - SERVIÇOS PRELIMINARES	UN	33,0	1,21	39,93	0,01	99,96
89809	SINAPI	JOELHO 90 GRAUS, PVC, SERIE NORMAL, ESGOTO PREDIAL, DN 100 MM, JUNTA ELÁSTICA, FORNECIDO E INSTALADO EM PRUMADA DE ESGOTO SANITÁRIO OU VENTILAÇÃO. AF_12/2014	INHI - INSTALAÇÕES HIDROSANITÁRIAS	UN	1,0	34,27	34,27	0,01	99,96
89617	SINAPI	TE, PVC, SOLDÁVEL, DN 25MM, INSTALADO EM PRUMADA DE ÁGUA - FORNECIMENTO E INSTALAÇÃO. AF_12/2014	INHI - INSTALAÇÕES HIDROSANITÁRIAS	UN	4,0	8,10	32,40	0,01	99,97
89783	SINAPI	JUNÇÃO SIMPLES, PVC, SERIE NORMAL, ESGOTO PREDIAL, DN 40 MM, JUNTA SOLDÁVEL, FORNECIDO E INSTALADO EM RAMAL DE DESCARGA OU RAMAL DE ESGOTO SANITÁRIO. AF_12/2014	INHI - INSTALAÇÕES HIDROSANITÁRIAS	UN	2,0	15,72	31,44	0,01	99,97
97622	SINAPI	DEMOLIÇÃO DE ALVENARIA DE BLOCO FURADO, DE FORMA MANUAL, SEM REAPROVEITAMENTO. AF_12/2017	SERP - SERVIÇOS PRELIMINARES	m³	0,5	53,27	26,63	0,00	99,98
93654	SINAPI	DISJUNTOR MONOPOLAR TIPO DIN, CORRENTE NOMINAL DE 16A - FORNECIMENTO E INSTALAÇÃO. AF_10/2020	INEL - INSTALAÇÃO ELÉTRICA/ELETRIFICAÇÃO E ILUMINAÇÃO EXTERNA	UN	2,0	13,01	26,02	0,00	99,98
93653	SINAPI	DISJUNTOR MONOPOLAR TIPO DIN, CORRENTE NOMINAL DE 10A - FORNECIMENTO E INSTALAÇÃO. AF_10/2020	INEL - INSTALAÇÃO ELÉTRICA/ELETRIFICAÇÃO E ILUMINAÇÃO EXTERNA	UN	2,0	12,41	24,82	0,00	99,99
96523	SINAPI	ESCAVAÇÃO MANUAL PARA BLOCO DE COROAMENTO OU SAPATA (INCLUINDO ESCAVAÇÃO PARA COLOCAÇÃO DE FÔRMAS). AF_06/2017	MOVMT - MOVIMENTO DE TERRA	m³	0,25	93,80	23,45	0,00	99,99
97666	SINAPI	REMOÇÃO DE METAIS SANITÁRIOS, DE FORMA MANUAL, SEM REAPROVEITAMENTO. AF_12/2017	SERP - SERVIÇOS PRELIMINARES	UN	2,0	8,42	16,84	0,00	100,00
97660	SINAPI	REMOÇÃO DE INTERRUPTORES/TOMADAS ELÉTRICAS, DE FORMA MANUAL, SEM REAPROVEITAMENTO. AF_12/2017	SERP - SERVIÇOS PRELIMINARES	UN	26,0	0,62	16,12	0,00	100,00
89726	SINAPI	JOELHO 45 GRAUS, PVC, SERIE NORMAL, ESGOTO PREDIAL, DN 40 MM, JUNTA SOLDÁVEL, FORNECIDO E INSTALADO EM RAMAL DE DESCARGA OU RAMAL DE ESGOTO SANITÁRIO. AF_12/2014	INHI - INSTALAÇÕES HIDROSANITÁRIAS	UN	1,0	9,17	9,17	0,00	100,00

ELINE GASPAR DE
SENA:60719572304

Assinado de forma digital
por ELINE GASPAR DE
SENA:60719572304
Dados: 2022.11.08
09:27:24 -03'00'

Total sem BDI
Total do BDI
Total Geral

44.065,44
10.939,08
555.004,52

SEMED - CNH
FOLHA 44/46
RUBRICA

Apêndice 10 – Encargos Sociais – Maranhão

MARANHÃO		VIGÊNCIA A PARTIR DE 10/2021			
ENCARGOS SOCIAIS SOBRE A MÃO DE OBRA					
CÓDIGO	DESCRIÇÃO	COM DESONERAÇÃO		SEM DESONERAÇÃO	
		HORISTA %	MENSALISTA %	HORISTA %	MENSALISTA %
GRUPO A					
A1	INSS	0,00%	0,00%	20,00%	20,00%
A2	SESI	1,50%	1,50%	1,50%	1,50%
A3	SENAI	1,00%	1,00%	1,00%	1,00%
A4	INCRA	0,20%	0,20%	0,20%	0,20%
A5	SEBRAE	0,60%	0,60%	0,60%	0,60%
A6	Salário Educação	2,50%	2,50%	2,50%	2,50%
A7	Seguro Contra Acidentes de Trabalho	3,00%	3,00%	3,00%	3,00%
A8	FGTS	8,00%	8,00%	8,00%	8,00%
A9	SECONCI	1,00%	1,00%	1,00%	1,00%
A	Total	17,80%	17,80%	37,80%	37,80%
GRUPO B					
B1	Repouso Semanal Remunerado	17,87%	Não incide	17,87%	Não incide
B2	Feriados	3,95%	Não incide	3,95%	Não incide
B3	Auxílio - Enfermidade	0,85%	0,66%	0,85%	0,66%
B4	13º Salário	10,84%	8,33%	10,84%	8,33%
B5	Licença Paternidade	0,07%	0,06%	0,07%	0,06%
B6	Faltas Justificadas	0,72%	0,56%	0,72%	0,56%
B7	Dias de Chuvas	1,48%	Não incide	1,48%	Não incide
B8	Auxílio Acidente de Trabalho	0,10%	0,08%	0,10%	0,08%
B9	Férias Gozadas	9,13%	7,02%	9,13%	7,02%
B10	Salário Maternidade	0,03%	0,02%	0,03%	0,02%
B	Total	45,04%	16,73%	45,04%	16,73%
GRUPO C					
C1	Aviso Prévio Indenizado	4,49%	3,46%	4,49%	3,46%
C2	Aviso Prévio Trabalhado	0,11%	0,08%	0,11%	0,08%
C3	Férias Indenizadas	4,54%	3,49%	4,54%	3,49%
C4	Depósito Rescisão Sem Justa Causa	3,11%	2,39%	3,11%	2,39%
C5	Indenização Adicional	0,38%	0,29%	0,38%	0,29%
C	Total	12,63%	9,71%	12,63%	9,71%
GRUPO D					
D1	Reincidência de Grupo A sobre Grupo B	8,02%	2,98%	17,03%	6,32%
D2	Reincidência de Grupo A sobre Aviso Prévio Trabalhado e Reincidência do FGTS sobre Aviso Prévio Indenizado	0,38%	0,29%	0,40%	0,31%
D	Total	8,40%	3,27%	17,43%	6,63%
TOTAL(A+B+C+D)		83,87%	47,51%	112,90%	70,87%

Fonte: Informação Dias de Chuva – INMET



OBRA - REFORMA E AMPLIAÇÃO DA ESCOLA DE ENS. FUND. NOSSA SENHORA DE FÁTIMA (MACAXEIRA)

COMPOSIÇÃO DE B.D.I.

CÁLCULO DE BDI		Construção de Edifícios			Rodovias e Ferrovias - Infra Urbana, praças, calçadas, etc.			Abastecimento de Água, Coleta de Esgoto			Fornecimento de materiais e equipamentos			Construção e Manutenção de Estações e Redes de Distribuição de Energia Elétrica			Portuárias, Marítimas e Fluviais			
		% Informado	1º Q	Médio	3º Q	1º Q	Médio	3º Q	1º Q	Médio	3º Q	1º Q	Médio	3º Q	1º Q	Médio	3º Q	1º Q	Médio	3º Q
Administração Central (AC)	3,00	3,00	4,00	5,50	3,80	4,01	4,67	3,43	4,93	6,71	1,50	3,45	4,49	5,29	5,92	7,93	4,00	5,52	7,85	
Seguro (S) e Garantia (G)	0,75	0,80	0,80	1,00	0,32	0,40	0,74	0,28	0,49	0,75	0,30	0,48	0,82	0,25	0,51	0,56	0,81	1,22	1,96	
Risco	1,27	0,97	1,27	1,27	0,50	0,56	0,97	1,00	1,39	1,74	0,56	0,85	0,89	1,00	1,48	1,97	1,46	2,32	3,16	
Despesas Financeiras (DF)	1,23	0,59	1,23	1,39	1,02	1,11	1,21	0,94	0,99	1,17	0,85	0,85	1,11	1,01	1,07	1,11	0,94	1,02	1,33	
Lucro (L)	7,40	6,16	7,40	8,96	6,64	7,30	8,69	6,74	8,04	9,40	3,50	5,11	6,22	8,00	8,31	9,51	7,14	8,40	10,43	
Impostos (I) - PIS, COFINS, ISSQN	8,65	Conforme Legislação Específica																		
Contribuição Previdenciária (I) - CPRB	0,00	Alíquota definida pela lei 12.844/13 (CPRB – contribuição previdenciária sobre a receita bruta).																		

Observações
1) Preencher apenas a coluna % Informado (Coluna B)
2) Os Tributos normalmente aplicáveis são: PIS (0,65%), COFINS (3,00%) e ISS (variável até 5,00% conforme o município).
3) O cálculo do BDI se baseia na fórmula abaixo utilizada pelo Acórdão 2622/13 do TCU.
B.D.I = 25,00%
Fórmula Utilizada:
$BDI = \left\{ \left[\frac{(1 + AC + G + R) * (1 + DF) * (1 + L)}{1 - I} \right] - 1 \right\} * 100$

Observações sobre os % informados no cálculo do BDI, neste caso:

OS VALORES % INFORMADO ENQUADRAM-SE NOS LIMITES DO ACÓRDÃO 2622/2013-TCU

OS VALORES % INFORMADO DE AC,S,G,R, E DF ESTÃO NOS VALORES MÍNIMOS DOS LIMITES DO ACÓRDÃO 2622/2013-TCU-PLENÁRIO

OS VALORES % INFORMADO DE L FOI CONSIDERADO VALOR ABAIXO DO MÍNIMO DO LIMITE DO ACÓRDÃO 2622/2013-TCU

OS VALORES % INFORMADO DE I FOI CONSIDERADO OS PERCENTUAIS INDICADOS DO ITEM 2) DO CAMPO OBSERVAÇÕES DO ACÓRDÃO 2622/2013-TCU

OS VALORES % INFORMADO DE (CPRB) FOI CONSIDERADO O PERCENTUAL INDICADO PELA LEI 12.844/13.

VALORES DE BDI POR TIPO DE OBRA			
Tipo de Obra	1º Q	Médio	3º Q
Construção de Edifícios	20,34	22,12	25,00
Construção de Rodovias e Ferrovias - Infra Urbana, praças, etc.	19,60	20,97	24,23
Rede de Abastecimento de Água, Coleta de Esgotos	20,76	24,18	26,44
Estações e Redes de Distribuição de Energia Elétrica	24,00	25,84	27,86
Obras Portuárias, Marítimas e Fluviais	22,80	27,48	30,95
Fornecimento de Materiais e Equipamentos	11,10	14,02	16,80

ELINE
GASPAR DE
SENA:607195
72304

Assinado de forma digital por ELINE GASPAR DE SENNA:60719572304
Dados: 2022.11.08 09:27:38 -03'00'

Acórdão:

64.1. para alguns tipos de obras como construção e reforma de edifícios, ou saneamento e obras hidráulicas, ou ainda, rodoviárias e ferroviárias, não há aparente vantagem em se desagregar em dois tipos distintos de obras com BDIs específicos, tendo em vista que cada agrupamento desses possui mais características gerais comuns que diferenciadas;

SEMED - CNF
FOLHA 12/12
RUBRICA

COORDENADAS
 LAT: -1°9'56.19"S
 LONG: -45°7'17.99"W

SEMED - ONF
 FOLHA 1449
 RUA FERREIRA

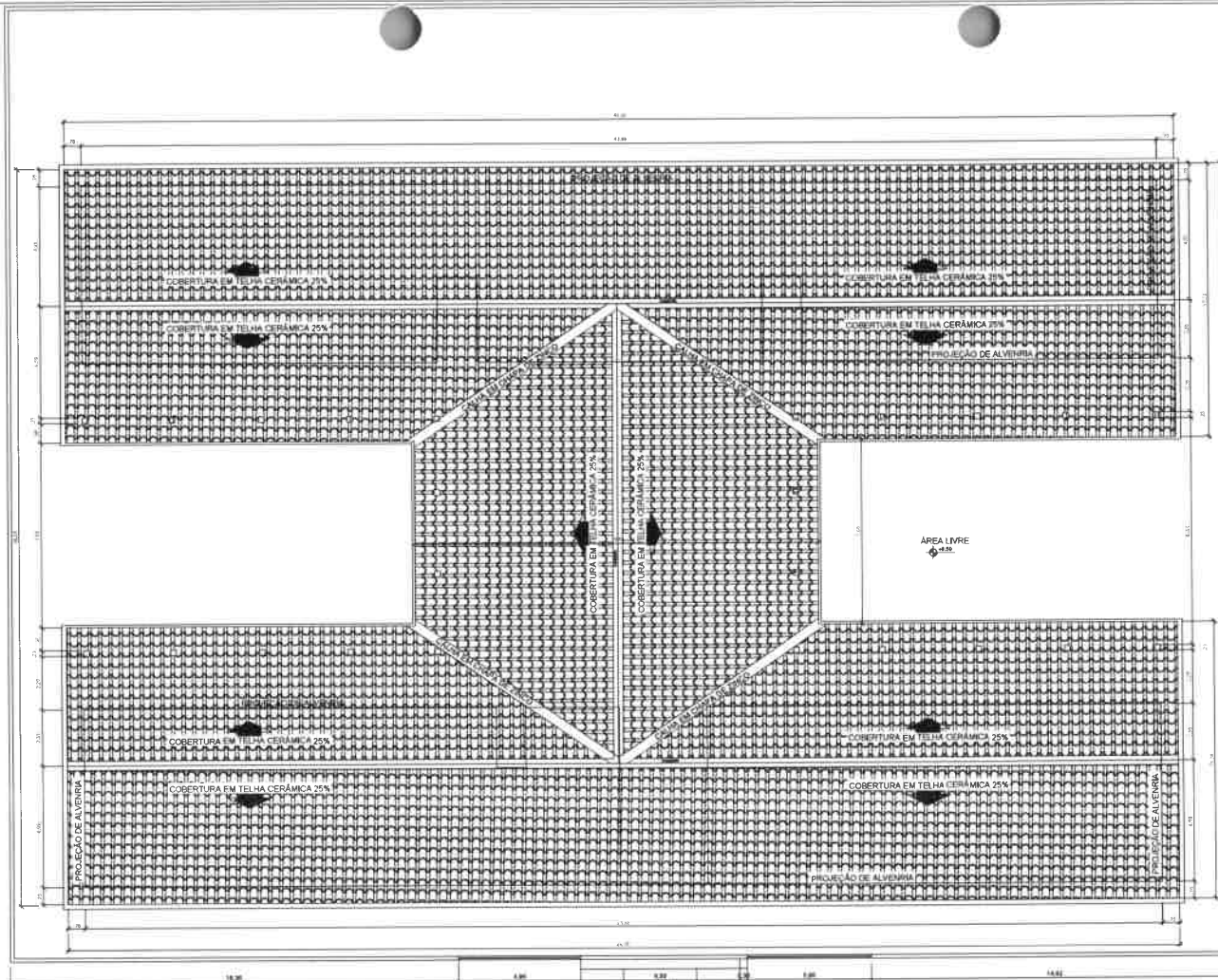

- A CONSTRUIR
- A MANTER
- A DEMOLIR

QUADRO DE ÁREA	
ÁREA	M²
1 ÁREA CONSTRUIDA	944,39M²
2 ÁREA COBERTURA	1.148,25M²
3 ÁREA FORRO	550,50M²
4 ÁREA PISO CERÂMICO	965,41M²
5 ÁREA REVESTIMENTO CERÂMICO	208,70M²
6 ÁREA PINTURA INTERNA	1.123,82M²
7 ÁREA PINTURA EXTERNA	1.083,40M²

QUADRO DE MATERIAS		
1	Concreto traço seco densidade 2500	Para as pilas
2	Plin em bloco e laje de concreto	Elementos estruturais
3	Plin cerâmico impermeabilizado	Impermeabilização

NOTA: Os elementos vazados serão preenchidos com blocos vazados no local onde não for especificado.

QUADRO DE ESQUADRIAS					
JANELAS					
COD.	COMPRIMENTO	ALTURA	PERFIL	QUANT.	DESCRIÇÃO
J1	2,00m	1,50m	1,00m	10	Janela de correr 4 folhas em alumínio + vidro
J2	1,82m	1,70m	1,00m	01	Janela de tipo rede em aço galvanizado
J3	1,70m	1,50m	1,00m	16	Janela basculante em alumínio + vidro
J4	1,40m	1,50m	1,00m	03	Janela basculante em alumínio + vidro
J5	1,20m	1,40m	1,00m	01	Janela basculante em alumínio + vidro

QUADRO DE ESQUADRIAS					
PORTAS					
COD.	LARGURA	ALTURA	QUANT.	DESCRIÇÃO	
P1	3,00m	2,30m	01	Porta de correr 4 folhas em alumínio + vidro com veneziana e base de rolamento no seu travessa móvel	
P2	3,00m	2,30m	01	Porta de correr 4 folhas em alumínio + vidro com veneziana e base de rolamento no seu travessa móvel	
P3	0,90m	2,10m	01	Porta de correr 4 folhas em alumínio + vidro com veneziana e base de rolamento no seu travessa móvel	
P4	0,90m	2,10m	01	Porta de correr 4 folhas em alumínio + vidro com veneziana e base de rolamento no seu travessa móvel	
P5	0,90m	2,10m	01	Porta de correr 4 folhas em alumínio + vidro com veneziana e base de rolamento no seu travessa móvel	

PROJETADORA: ELINE GASPARI DE SENNA CAVALARI 193007-8
 COLABORADORAS:

Carimbo:
ELINE GASPARI DE SENNA CAVALARI
 Assinado de forma digital por ELINE GASPARI DE SENNA CAVALARI
 SENNA:6071
 9572304
 Dados: 2022.10.28 11:54:11 -03'00'

ÁREA DA EDIFICAÇÃO: 944,39m²
 ÁREA DA COBERTURA: 1.148,25m²

Proprietário:
 Escola de Ensino Fundamental Nossa Senhora de Fátima

Local da obra:
 GOVERNADOR NUNES FREIRE - MA

Empreiteira:
 PREFEITURA MUNICIPAL DE GOVERNADOR NUNES FREIRE

Título:
 COBERTURA, PORTAL DE ACESSO E FACHADA

Data: 17/06/2022
 Escala: INDICADA
 Folha: 01/02

01 Cobertura
 Esc: 1/100

02 Portal de Acesso
 Esc: 1/100

03 Fachada
 Esc: 1/100

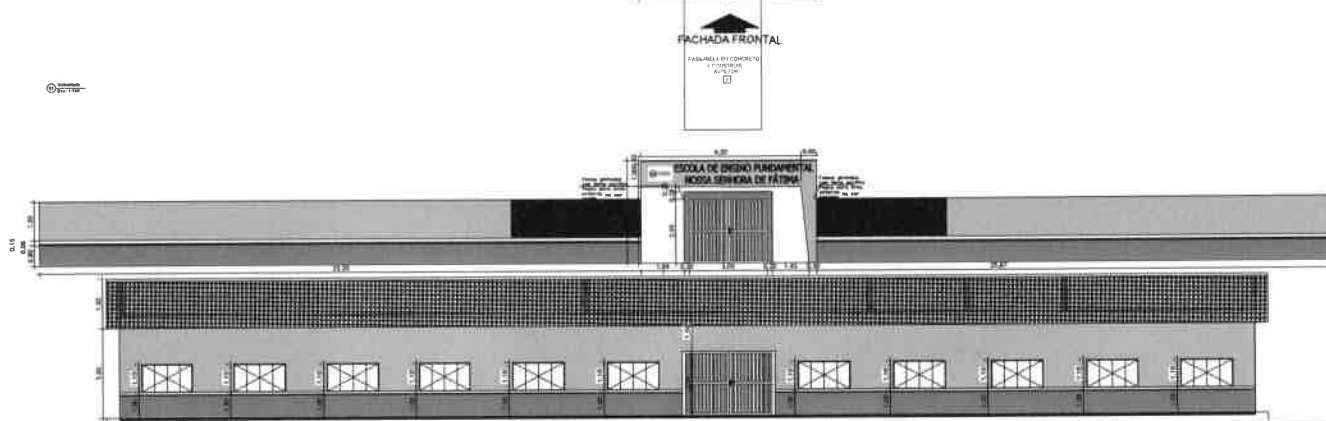

NOTA: VERIFICAR MEDIDAS NO LOCAL.

ESTE DESENHO NÃO PODE SER USADO QUANDO O PROJETO FOR SEM SEUS CONTORNOS.

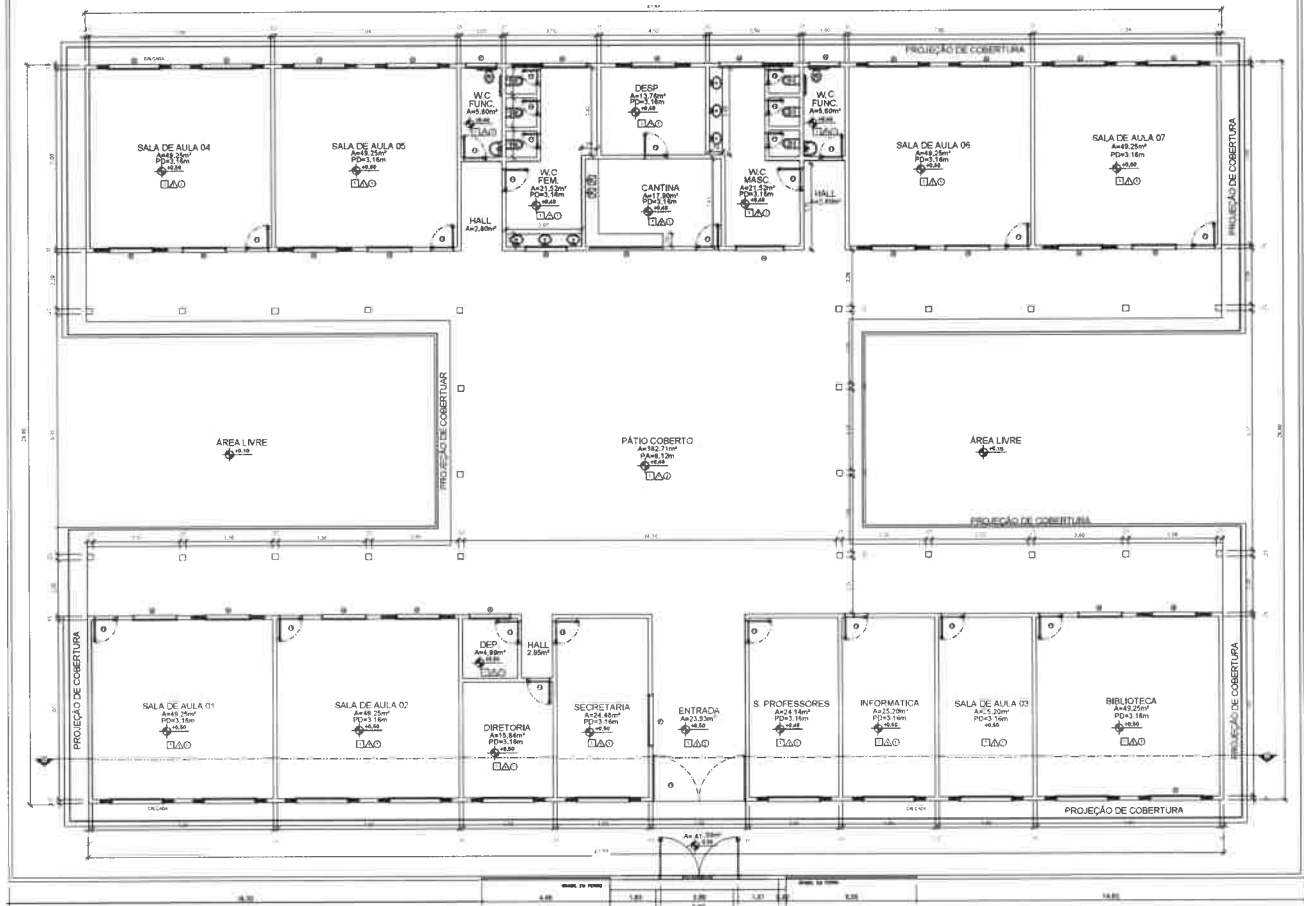

A CONSTRUIR
 A MANTER
 A DEMOLIR

QUADRO DE ÁREAS	
ÁREA	M²
1 ÁREA CONSTRUIDA	944,39MP
2 ÁREA COBERTURA	1.148,25MP
3 ÁREA FORRO	550,50MP
4 ÁREA PISO CERÂMICO	965,41MP
5 ÁREA REVESTIMENTO CERÂMICO	208,70MP
6 ÁREA PINTURA INTERNA	1.123,82MP
7 ÁREA PINTURA EXTERNA	1.083,40MP

QUADRO DE MATERIAIS		
1	Cimento branco tipo desenvolvimento 8000	Fazr em sac
2	Plin em bloco e laje de concreto	1 fibra de vidro
3	Plin cerâmico impermeabilizável	

QUADRO DE ESQUADRIAS				
JANELAS				
COD.	COMPRIMENTO	ALTURA	PERFIL	DESCRIÇÃO
J1	2,00m	1,70m	1 1/2"	Janela de correr 4 folhas em alumínio e vidro
J2	1,80m	1,30m	2 1/4"	Janela de tipo rebó em aço galvanizado
J3	1,70m	0,60m	1 1/2"	Janela basculante em alumínio e vidro
J4	1,60m	0,60m	1 1/2"	Janela basculante em alumínio e vidro
J5	1,20m	0,60m	1 1/2"	Janela basculante em alumínio e vidro

QUADRO DE ESQUADRIAS				
PORTAS				
COD.	LARGURA	ALTURA	QUANT.	DESCRIÇÃO
P1	2,00m	2,50m	01	Porta de correr 2 folhas em alumínio e vidro
P2	3,00m	2,00m	01	Porta de correr 2 folhas em alumínio e vidro
P3	0,90m	2,10m	01	Porta de correr 2 folhas em alumínio e vidro
P4	0,90m	2,10m	01	Porta de correr 2 folhas em alumínio e vidro
P5	0,90m	2,10m	01	Porta de correr 2 folhas em alumínio e vidro

ELINE GASPARD DE SENNA CAUAF19.0002-8
 Odebonondubona

Contrator:
ELINE GASPARD DE SENNA
 Gaspar de forma digital por ELINE
GASPARD DE SENNA
 SENNA:6071 4
 9572304
 Dado: 2022.10.28 11:59:26 -03'00'

CABARITO: ÁREA DA EDIFICAÇÃO 9.443,35M²
 ÁREA DE COBERTURA 1.148,25m²

Representante:

Projeto: **ESCOLA DE ENSINO FUNDAMENTAL NOSSA SENHORA DE FÁTIMA**

Local de obra: **GOVERNADOR NUNES FREIRE - MA**

Contratante: **PREFEITURA MUNICIPAL DE GOVERNADOR NUNES FREIRE**

Título: **PLANTA BAIXA, CORTE AA, E 3D PERSPECTIVA**

Data: 17/06/2022
 Índice: 02/02

04 Planta Baixa Esc: 1/100

05 Corte AA Esc: 1/100

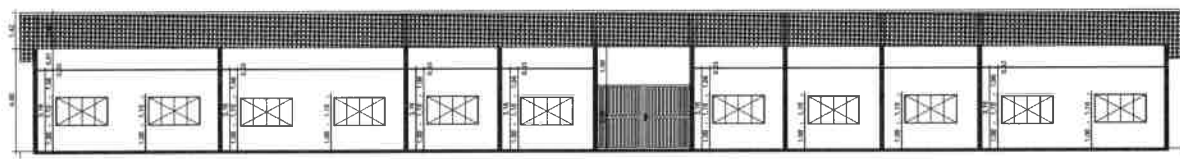

06 3D perspectiva



PROJETO	ARQUITETURA
PROJETO	ELABORADO
PROJETO	REVISADO
PROJETO	APROVADO



Bancos
SINAPI - 09/2022 - Maranhão
SBC - 10/2022 - Maranhão
ORSE - 08/2022 - Sergipe
SEINFRA - 027 - Ceará

B.D.I.
25,0%

Encargos Sociais
Não Desonerado:
Horista: 112,90%
Mensalista: 70,87%

SEMIED - CNF
FOLHA 151
RUBRICA 2

OBRA - REFORMA E AMPLIAÇÃO DA ESCOLA DE EDUCAÇÃO INFANTIL REGINALDO LIMA DOS SANTOS

Planilha Orçamentária Resumida

Item	Descrição	Total	Peso (%)
1	SERVIÇOS PRELIMINARES	11.295,95	1,78 %
2	DEMOLIÇÃO E RETIRADA	2.169,21	0,34 %
3	MOVIMENTAÇÕES DE TERRAS	8.942,82	1,41 %
4	FUNDAÇÃO	8.669,86	1,37 %
5	PILARES E VIGAS	6.338,05	1,00 %
6	ALVENARIA/DIVISORIAS	19.759,95	3,12 %
7	COBERTURA	263.974,93	41,68 %
8	REVESTIMENTOS E ACABAMENTOS	26.686,55	4,21 %
9	PAVIMENTAÇÃO	48.461,76	7,65 %
10	ESQUADRIAS	61.257,65	9,67 %
11	INSTALAÇÕES ELÉTRICAS	30.987,09	4,89 %
12	INSTALAÇÕES HIDROSSANITÁRIAS	4.794,21	0,76 %
13	LOUÇAS / METAIS	6.361,22	1,00 %
14	PINTURA	35.786,94	5,65 %
15	DIVERSOS	8.745,96	1,38 %
16	CONTRUÇÃO DE MURO LATERAL E FUNDO (H=2,50M)	87.526,58	13,82 %
17	LIMPEZA DA OBRA	1.511,43	0,24 %

Total sem BDI 506.664,10
Total do BDI 126.606,06
Total Geral 633.270,16

ELINE GASPAR DE
SENA:607195723
04

Assinado de forma digital
por ELINE GASPAR DE
SENA:60719572304
Dados: 2022.11.08
09:33:21 -03'00'



OBRA - REFORMA E AMPLIAÇÃO DA ESCOLA DE EDUCAÇÃO INFANTIL REGINALDO LIMA DOS SANTOS

Memória de Cálculo

Item	Descrição	Und	Quant.	Memória de Cálculo
1 SERVIÇOS PRELIMINARES				
1.1	PLACA DE OBRA EM CHAPA DE AÇO GALVANIZADO	m²	6,0	= = 3,00 x 2,00
1.2	LIMPEZA MANUAL DE VEGETAÇÃO EM TERRENO COM ENXADA. AF_05/2018	m²	498,88	= = 875,70 - 376,82 (área total - área construída)
1.3	ENGENHEIRO CIVIL DE OBRA PLENO COM ENCARGOS COMPLEMENTARES	H	40,0	= = 8,00h x 5,00 dias
2 DEMOLIÇÃO E RETIRADA				
2.1	REMOÇÃO DE PORTAS, DE FORMA MANUAL, SEM REAPROVEITAMENTO. AF_12/2017	m²	8,19	= = 3,00 x 0,90 x 2,10 + 2,00 x 0,60 x 2,10
2.2	DEMOLIÇÃO DE PISO CERÂMICO OU LADRILHO	m²	87,5	= = 42,00 + 42,00 + 1,75 x 2,00
2.3	DEMOLIÇÃO DE ALVENARIA DE BLOCO FURADO, DE FORMA MANUAL, SEM REAPROVEITAMENTO. AF_12/2017	m³	1,35	= = 3,00 x 3,00 x 0,15
2.4	DEMOLIÇÃO DE REVESTIMENTO CERÂMICO, DE FORMA MANUAL, SEM REAPROVEITAMENTO. AF_12/2017	m²	17,25	= = 5,75 x 1,50 x 2,00
2.5	REMOÇÃO DE LOUÇAS, DE FORMA MANUAL, SEM REAPROVEITAMENTO. AF_12/2017	UN	5,0	= = Lavatórios, Pia, torneiras
2.6	REMOÇÃO DE METAIS SANITÁRIOS, DE FORMA MANUAL, SEM REAPROVEITAMENTO. AF_12/2017	UN	2,0	= = 02 vasos
2.7	REMOÇÃO DE CABOS ELÉTRICOS, DE FORMA MANUAL, SEM REAPROVEITAMENTO. AF_12/2017	M	200,5	= = 200,50 m de cabos de cobre
2.8	REMOÇÃO DE LUMINÁRIAS, DE FORMA MANUAL, SEM REAPROVEITAMENTO. AF_12/2017	UN	12,0	= = 12,00 unidades
2.9	REMOÇÃO DE INTERRUPTORES/TOMADAS ELÉTRICAS, DE FORMA MANUAL, SEM REAPROVEITAMENTO. AF_12/2017	UN	16,0	= = 16,00 unidades
MOVIMENTAÇÕES DE TERRAS				
3.1	ATERRO MANUAL DE VALAS COM SOLO ARGILHO-ARENOSO E COMPACTAÇÃO MECANIZADA. AF_05/2016	m³	73,11	= = 201,42 x 0,33 x 1,10 (empolamento)
3.2	ESCAVAÇÃO MANUAL PARA BLOCO DE COROAMENTO OU SAPATA (INCLUINDO ESCAVAÇÃO PARA COLOCAÇÃO DE FÔRMAS). AF_06/2017	m³	0,89	= = 14,00 x 0,40 x 0,40 x 0,40
3.3	ESCAVAÇÃO MANUAL DE VALA PARA VIGA BALDRAME (INCLUINDO ESCAVAÇÃO PARA COLOCAÇÃO DE FÔRMAS). AF_06/2017	m³	2,019	= = 67,30 linear x 0,20 x 0,15
4 FUNDAÇÃO				
4.1	FABRICAÇÃO, MONTAGEM E DESMONTAGEM DE FÔRMA PARA VIGA BALDRAME, EM CHAPA DE MADEIRA COMPENSADA RESINADA, E=17 MM, 4 UTILIZAÇÕES. AF_06/2017	m²	26,92	= = 67,30 linear x 0,20 x 2,00 lados
4.2	LASTRO DE CONCRETO MAGRO, APLICADO EM BLOCOS DE COROAMENTO OU SAPATAS, ESPESSURA DE 3 CM. AF_08/2017	m²	2,24	= = 14,00 x 0,40 x 0,40
4.3	ARMAÇÃO DE BLOCO, VIGA BALDRAME OU SAPATA UTILIZANDO AÇO CA-50 DE 10 MM - MONTAGEM. AF_06/2017	KG	100,95	= = 67,30 x 1,50 kg/m
4.4	CORTE E DOBRA DE AÇO CA-60, DIÂMETRO DE 5,0 MM. AF_06/2022	KG	17,1	= = 5,0 vergalhões x 12,00 x 0,285 kg/m
4.5	CONCRETO FCK = 25MPA, TRAÇO 1:2,3:2,7 (EM MASSA SECA DE CIMENTO/ AREIA MÉDIA/ BRITA 1) - PREPARO MECÂNICO COM BETONEIRA 400 L. AF_05/2021	m³	2,91	= = baldrame: 67,30 x 0,20 x 0,15 + Blocos: (0,40 x 0,40 x 0,40) x 14,00
4.6	LANÇAMENTO COM USO DE BALDES, ADENSAMENTO E ACABAMENTO DE CONCRETO EM ESTRUTURAS. AF_02/2022	m³	2,91	= = baldrame: 67,30 x 0,20 x 0,15 + Blocos: (0,40 x 0,40 x 0,40) x 14,00

4.7	IMPERMEABILIZAÇÃO DE ALICERCE E VIGA BALDRAME COM 2 DEMÃOS DE TINTA ASFÁLTICA TIPO NEUTROL DA VEDACIT OU SIMILAR, EXCETO ARGAMASSA IMPERMEABILIZAÇÃO	m²	37,02	== 10,09 + 26,92
5 PILARES E VIGAS				
5.1	MONTAGEM E DESMONTAGEM DE FÔRMA DE PILARES RETANGULARES E ESTRUTURAS SIMILARES, PÉ-DIREITO SIMPLES, EM CHAPA DE MADEIRA COMPENSADA RESINADA, 4 UTILIZAÇÕES. AF_09/2020	m²	8,4	== 14,00 PILARES X 0,20 larg. X 3,00 m de pé direito x 2,00 FACES + 67,30 vigas x 0,25 / 4,00 utilizações
5.2	ARMAÇÃO DE PILAR OU VIGA DE ESTRUTURA CONVENCIONAL DE CONCRETO ARMADO UTILIZANDO AÇO CA-50 DE 10,0 MM - MONTAGEM. AF_06/2022	KG	163,95	== vigas: 67,30 x 1,50kg/m + pilares: 14,00 x 3,00 x 1,50kg/m
5.3	CONCRETO FCK = 25MPA, TRAÇO 1:2,3:2,7 (EM MASSA SECA DE CIMENTO/ AREIA MÉDIA BRITA 1) - PREPARO MECÂNICO COM BETONEIRA 400 L. AF_05/2021	m³	3,28	== vigas = 67,30 x 0,15 x 0,20 pilares = 14,00 x 0,15 x 0,20 x 3,00
5.4	LANÇAMENTO COM USO DE BALDES, ADENSAMENTO E ACABAMENTO DE CONCRETO EM ESTRUTURAS. AF_02/2022	m³	3,28	== vigas = 23,80 x 0,25 pilares = 14,00 x 0,15 x 0,20 x 3,00
6 ALVENARIA/DIVISÓRIAS				
6.1	ALVENARIA DE VEDAÇÃO DE BLOCOS CERÂMICOS FURADOS NA HORIZONTAL DE 9X19X19 CM (ESPESSURA 9 CM) E ARGAMASSA DE ASSENTAMENTO COM PREPARO MANUAL. AF_12/2021	m²	201,9	== 67,30 x 3,00
7 COBERTURA				
7.1	TRAMA DE MADEIRA COMPOSTA POR RIPAS, CAIBROS E TERÇAS PARA TELHADOS DE MAIS QUE 2 ÁGUAS PARA TELHA CERÂMICA CAPA-CANAL, INCLUSO TRANSPORTE VERTICAL. AF_07/2019	m²	222,76	== 201,42 - área de ampliação
7.2	TELHAMENTO COM TELHA CERÂMICA CAPA-CANAL, TIPO COLONIAL, COM ATÉ 2 ÁGUAS, INCLUSO TRANSPORTE VERTICAL. AF_07/2019	m²	222,76	== 201,42 - área de ampliação
7.3	RUFO EM FIBROCIMENTO PARA TELHA ONDULADA E = 6 MM, ABA DE 26 CM, INCLUSO TRANSPORTE VERTICAL, EXCETO CONTRARRUFO. AF_07/2019	M	6,8	== 6,80 - fachada frontal
7.4	REVISÃO EM COBERTURA COM TELHA CERAMICA TIPO CANAL COMUM, ITABAIANA OU SIMILAR, COM REPOSIÇÃO DE 20% DO MATERIAL	m²	2 019,03	== 219,03 - área coberta existente
7.5	PINTURA IMUNIZANTE PARA MADEIRA, 2 DEMÃOS. AF_01/2021	m²	420,55	== 420,55 - toda a cobertura
7.6	FORRO DE PVC, EM RÉGUAS DE 10 OU 20 CM, APLICADO, INCLUSIVE ESTRUTURA PARA FIXAÇÃO (PERFIS EM PVC) MARCA ARAFORROS OU SIMILAR, INSTALADO - REV 06_10/2021	m²	228,19	== Valor obtido em Projeto
7.7	EMBOÇAMENTO COM ARGAMASSA TRAÇO 1:2:9 (CIMENTO, CAL E AREIA). AF_07/2019	M	75,25	== para cumeeira, calça e beira -bica
7.8	CALHA CHAPA ACO ZINCADO #22 - CORTE 1200MM	M	18,65	== no encontro das águas da parte ampliada
8 REVESTIMENTOS E ACABAMENTOS				
8.1	CHAPISCO APLICADO EM ALVENARIAS E ESTRUTURAS DE CONCRETO INTERNAS, COM COLHER DE PEDREIRO. ARGAMASSA TRAÇO 1:3 COM PREPARO MANUAL. AF_06/2014	m²	403,8	== Alvenaria nova: 237,87 x 2,00
8.2	REBOCO OU EMBOÇO EXTERNO, DE PAREDE, COM ARGAMASSA TRAÇO T5 - 1:2:8 (CIMENTO / CAL / AREIA), ESPESSURA 2 5 CM	m²	403,8	== Alvenaria nova: 237,87 x 2,00
8.3	REVESTIMENTO CERÂMICO PARA PAREDES INTERNAS COM PLACAS TIPO ESMALTADA EXTRA DE DIMENSÕES 33X45 CM APLICADAS EM AMBIENTES DE ÁREA MAIOR QUE 5 M² A MEIA ALTURA DAS PAREDES. AF_06/2014	m²	73,84	== Consta em Projeto
9 PAVIMENTAÇÃO				
9.1	EXECUÇÃO DE PASSEIO (CALÇADA) OU PISO DE CONCRETO COM CONCRETO MOLDADO IN LOCO, FEITO EM OBRA, ACABAMENTO CONVENCIONAL, ESPESSURA 6 CM, ARMADO. AF_07/2016	m²	49,44	== 82,40 x 0,60
9.2	(COMPOSIÇÃO REPRESENTATIVA) DO SERVIÇO DE CONTRAPISO EM ARGAMASSA TRAÇO 1:4 (CIM E AREIA), EM BETONEIRA 400 L, ESPESSURA 3 CM ÁREAS SECAS E 3 CM ÁREAS MOLHADAS, PARA EDIFICAÇÃO HABITACIONAL UNIFAMILIAR (CASA) E EDIFICAÇÃO PÚBLICA PADRÃO. AF_11/2014	m²	354,08	== Consta Em Quadro de Área do Projeto
9.3	REVESTIMENTO CERÂMICO PARA PISO COM PLACAS TIPO ESMALTADA EXTRA DE DIMENSÕES 45X45 CM APLICADA EM AMBIENTES DE ÁREA MAIOR QUE 10 M2. AF_06/2014	m²	354,08	== Consta Em Quadro de Área do Projeto
9.4	RODAPÉ CERÂMICO DE 7CM DE ALTURA COM PLACAS TIPO ESMALTADA EXTRA DE DIMENSÕES 35X35CM. AF_06/2014	M	125,35	== 125,35 metros linear
10 ESQUADRIAS				
10.1 PORTAS				
10.1.1	KIT DE PORTA DE MADEIRA FRISADA, SEMI-OCA (LEVE OU MÉDIA), PADRÃO MÉDIO, 80X210CM, ESPESSURA DE 3,5CM, ITENS INCLUSOS: DOBRADIÇAS, MONTAGEM E INSTALAÇÃO DE BATENTE, FECHADURA COM EXECUÇÃO DO FURO - FORNECIMENTO E INSTALAÇÃO. AF_12/2019	JN	9,0	== Consta em quadro de esquadrias no projeto
10.1.2	PORTA DE ALUMÍNIO DE ABRIR COM LAMBRI, COM GUARNIÇÃO, FIXAÇÃO COM PARAFUSOS - FORNECIMENTO E INSTALAÇÃO. AF_12/2019	m²	3,68	== 3,00 x 0,60 x 2,10

10.1.3	PORTA DE FERRO, DE ABRIR, TIPO GRADE COM CHAPA, COM GUARNIÇÕES. AF_12/2019	m²	23,25 = = 3,00 x 1,50 x 2,10 + 1,00 x 3,00 x 2,50
10.1.4	KIT DE PORTA DE MADEIRA FRISADA, SEMI-OCA (LEVE OU MÉDIA), PADRÃO MÉDIO, 70X210CM, ESPESSURA DE 3CM, ITENS INCLUSOS: DOBRADIÇAS, MONTAGEM E INSTALAÇÃO DE BATENTE, FECHADURA COM EXECUÇÃO DO FURO - FORNECIMENTO E INSTALAÇÃO. AF_12/2019	UN	1,0 = = 01 unidade
10.2 JANELAS			
10.2.1	JANELA DE ALUMÍNIO DE CORRER COM 4 FOLHAS PARA VIDROS, COM VIDROS, BATENTE, ACABAMENTO COM ACETATO OU BRILHANTE E FERRAGENS. EXCLUSIVE ALIZAR E CONTRAMARCO. FORNECIMENTO E INSTALAÇÃO. AF_12/2019	m²	13,2 = = 1,50 x 1,10 x 8,00
10.2.2	PORTA EM AÇO, EM CHAPA GALVANIZADA Nº24, RAIADA, DE ENROLAR	m²	1,41 = = 1,28 x 1,10
10.2.3	JANELA ALUMINIO NATURAL BASCULANTE COM VIDRO	m²	= = 3,00 x 0,80 x 0,40 3,16
10.2.4	GRADIL EM FERRO FIXADO EM VÃOS DE JANELAS, FORMADO POR BARRAS CHATAS DE 25X4,8 MM. AF_04/2019	m²	27,85 = = (6,30 + 12,27) x 1,50
10.2.5	JANELA DE ALUMÍNIO DE CORRER COM 2 FOLHAS PARA VIDROS, COM VIDROS, BATENTE, ACABAMENTO COM ACETATO OU BRILHANTE E FERRAGENS. EXCLUSIVE ALIZAR E CONTRAMARCO. FORNECIMENTO E INSTALAÇÃO. AF_12/2019	m²	1,32 = = 1,20 x 1,10
11 INSTALAÇÕES ELÉTRICAS			
11.1	CABO DE COBRE FLEXÍVEL ISOLADO, 2,5 MM², ANTI-CHAMA 450/750 V, PARA CIRCUITOS TERMINAIS - FORNECIMENTO E INSTALAÇÃO. AF_12/2015	M	1,725,36 = = 1725,36m para manutenção e novas instalações
11.2	CABO DE COBRE FLEXÍVEL ISOLADO, 4 MM², ANTI-CHAMA 0,6/1,0 KV, PARA CIRCUITOS TERMINAIS - FORNECIMENTO E INSTALAÇÃO. AF_12/2015	M	375,45 = = 375,45m para manutenção e novas instalações
11.3	CABO DE COBRE FLEXÍVEL ISOLADO, 6 MM², ANTI-CHAMA 0,6/1,0 KV, PARA CIRCUITOS TERMINAIS - FORNECIMENTO E INSTALAÇÃO. AF_12/2015	M	100,2 = = 100,2m para manutenção e novas instalações
11.4	ELETRODUTO FLEXÍVEL CORRUGADO, PVC, DN 25 MM (3/4"), PARA CIRCUITOS TERMINAIS, INSTALADO EM PAREDE - FORNECIMENTO E INSTALAÇÃO. AF_12/2015	M	425,32 = = 425,32m para manutenção e novas instalações
11.5	ELETRODUTO FLEXÍVEL CORRUGADO, PVC, DN 32 MM (1"), PARA CIRCUITOS TERMINAIS, INSTALADO EM FORRO - FORNECIMENTO E INSTALAÇÃO. AF_12/2015	M	175,18 = = 175,18m para manutenção e novas instalações
11.6	ELETRODUTO RÍGIDO ROSCÁVEL, PVC, DN 25 MM (3/4"), PARA CIRCUITOS TERMINAIS, INSTALADO EM PAREDE - FORNECIMENTO E INSTALAÇÃO. AF_12/2015	M	16,0 = = 16,00m para manutenção e novas instalações
11.7	DISJUNTOR MONOPOLAR TIPO DIN, CORRENTE NOMINAL DE 20A - FORNECIMENTO E INSTALAÇÃO. AF_10/2020	UN	4,0 = = 04 und para manutenção e novas instalações
11.8	DISJUNTOR TRIPOLAR TIPO DIN, CORRENTE NOMINAL DE 40A - FORNECIMENTO E INSTALAÇÃO. AF_10/2020	UN	1,0 = = 01 und para manutenção e novas instalações
11.9	DISJUNTOR MONOPOLAR TIPO DIN, CORRENTE NOMINAL DE 10A - FORNECIMENTO E INSTALAÇÃO. AF_10/2020	UN	2,0 = = 02 und para manutenção e novas instalações
11.10	INTERRUPTOR SIMPLES (1 MÓDULO), 10A/250V, INCLUINDO SUPORTE E PLACA - FORNECIMENTO E INSTALAÇÃO. AF_12/2015	UN	5,0 = = 05 und para manutenção e novas instalações
11.11	INTERRUPTOR SIMPLES (2 MÓDULOS), 10A/250V, INCLUINDO SUPORTE E PLACA - FORNECIMENTO E INSTALAÇÃO. AF_12/2015	UN	8,0 = = 08 und para manutenção e novas instalações
11.12	LUMINÁRIA FLUORESCENTE COMPLETA (1 X 32)W	UN	15,0 = = 15 und para manutenção e novas instalações
11.13	LUMINÁRIA TIPO PLAFON EM PLÁSTICO, DE SOBREPOR, COM 1 LÂMPADA FLUORESCENTE DE 15 W, SEM REATOR - FORNECIMENTO E INSTALAÇÃO. AF_02/2020	UN	5,0 = = 07 und para manutenção e novas instalações
11.14	QUADRO DE DISTRIBUIÇÃO DE ENERGIA EM CHAPA DE AÇO GALVANIZADO, DE EMBUTIR, COM BARRAMENTO TRIFÁSICO, PARA 18 DISJUNTORES DIN 100A - FORNECIMENTO E INSTALAÇÃO. AF_10/2020	UN	1,0 = = 01 und para manutenção e novas instalações
11.15	DISJUNTOR MONOPOLAR TIPO DIN, CORRENTE NOMINAL DE 16A - FORNECIMENTO E INSTALAÇÃO. AF_10/2020	UN	2,0 = = 02 und para manutenção e novas instalações
11.16	PONTO DE ILUMINAÇÃO E TOMADA, RESIDENCIAL, INCLUINDO INTERRUPTOR SIMPLES E TOMADA 10A/250V, CAIXA ELÉTRICA, ELETRODUTO, CABO, RASGO, QUEBRA E CHUMBAMENTO (EXCLUINDO LUMINÁRIA E LÂMPADA). AF_01/2016	UN	22,0 = = 22 und para manutenção e novas instalações
11.17	PONTO DE TOMADA RESIDENCIAL INCLUINDO TOMADA 10A/250V, CAIXA ELÉTRICA, ELETRODUTO, CABO, RASGO, QUEBRA E CHUMBAMENTO. AF_01/2016	UN	5,0 = = 5,0 und para manutenção e novas instalações
11.18	PONTO DE TOMADA RESIDENCIAL INCLUINDO TOMADA (2 MÓDULOS) 10A/250V, CAIXA ELÉTRICA, ELETRODUTO, CABO, RASGO, QUEBRA E CHUMBAMENTO. AF_01/2016	UN	4,0 = = 04 und para manutenção e novas instalações
11.19	PONTO DE TOMADA 3P PARA AR CONDICIONADO ATÉ 3000 VA, COM ELETRODUTO DE PVC FLEXÍVEL SANFONADO EMBUTIDO Ø 3/4", INCLUINDO CONJUNTO ASTOP/30A-220V, INCLUSIVE ATERRAMENTO	pt	5,0 = = 06 und para manutenção e novas instalações
12 INSTALAÇÕES HIDROSSANITÁRIAS			

12.1	TUBO PVC, SERIE NORMAL, ESGOTO PREDIAL, DN 40 MM, FORNECIDO E INSTALADO EM RAMAL DE DESCARGA OU RAMAL DE ESGOTO SANITARIO. AF_12/2014	M	22,2 = =22,20 m para manutenção e novas instalações
12.2	TUBO PVC, SERIE NORMAL, ESGOTO PREDIAL, DN 100 MM, FORNECIDO E INSTALADO EM SUBCOLETOR AEREO DE ESGOTO SANITARIO. AF_12/2014	M	18,5 = =18,50 m para manutenção e novas instalações
12.3	JOELHO 45 GRAUS, PVC, SERIE NORMAL, ESGOTO PREDIAL, DN 40 MM, JUNTA SOLDÁVEL, FORNECIDO E INSTALADO EM RAMAL DE DESCARGA OU RAMAL DE ESGOTO SANITARIO. AF_12/2014	UN	1,0 = =01 unidade para novas instalações
12.4	JOELHO 90 GRAUS, PVC, SERIE NORMAL, ESGOTO PREDIAL, DN 100 MM, JUNTA ELÁSTICA, FORNECIDO E INSTALADO EM PRUMADA DE ESGOTO SANITARIO OU VENTILAÇÃO. AF_12/2014	UN	1,0 = =01 unidade para novas instalações
12.5	JUNÇÃO SIMPLES, PVC, SERIE NORMAL, ESGOTO PREDIAL, DN 40 MM, JUNTA SOLDÁVEL, FORNECIDO E INSTALADO EM RAMAL DE DESCARGA OU RAMAL DE ESGOTO SANITARIO. AF_12/2014	UN	2,0 = =02 unidades para novas instalações
12.6	JUNÇÃO SIMPLES, PVC, SERIE NORMAL, ESGOTO PREDIAL, DN 100 X 100 MM, JUNTA ELÁSTICA, FORNECIDO E INSTALADO EM PRUMADA DE ESGOTO SANITARIO OU VENTILAÇÃO. AF_12/2014	UN	2,0 = =02 unidades para novas instalações
12.7	RALO SIFONADO, PVC, DN 100 X 40 MM, JUNTA SOLDÁVEL, FORNECIDO E INSTALADO EM RAMAL DE DESCARGA OU EM RAMAL DE ESGOTO SANITARIO. AF_12/2014	UN	4,0 = =04 unidades para novas instalações
12.8	TE, PVC, SOLDÁVEL, DN 20MM, INSTALADO EM RAMAL DE DISTRIBUIÇÃO DE ÁGUA - FORNECIMENTO E INSTALAÇÃO. AF_12/2014	UN	4,0 = =04 unidades para novas instalações
12.9	TE, PVC, SOLDÁVEL, DN 25MM, INSTALADO EM PRUMADA DE ÁGUA - FORNECIMENTO E INSTALAÇÃO. AF_12/2014	UN	4,0 = =04 unidades para novas instalações
12.10	REGISTRO DE GAVETA BRUTO, LATÃO, ROSCÁVEL, 2" - FORNECIMENTO E INSTALAÇÃO. AF_08/2021	UN	1,0 = =01 unidade para novas instalações
12.11	(COMPOSIÇÃO REPRESENTATIVA) DO SERVIÇO DE INSTALAÇÃO DE TUBOS DE PVC, SOLDÁVEL, ÁGUA FRIA, DN 20 MM (INSTALADO EM RAMAL, SUB-RAMAL OU RAMAL DE DISTRIBUIÇÃO), INCLUSIVE CONEXÕES, CORTES E FIXAÇÕES, PARA PRÉDIOS. AF_10/2015	M	12,5 = =12,50 m para manutenção e novas instalações
12.12	(COMPOSIÇÃO REPRESENTATIVA) DO SERVIÇO DE INSTALAÇÃO DE TUBOS DE PVC, SOLDÁVEL, ÁGUA FRIA, DN 25 MM (INSTALADO EM RAMAL, SUB-RAMAL, RAMAL DE DISTRIBUIÇÃO OU PRUMADA), INCLUSIVE CONEXÕES, CORTES E FIXAÇÕES, PARA PRÉDIOS. AF_10/2015	M	12,5 = =12,50 m para manutenção e novas instalações
12.13	(COMPOSIÇÃO REPRESENTATIVA) DO SERVIÇO DE INSTALAÇÃO DE TUBOS DE PVC, SOLDÁVEL, ÁGUA FRIA, DN 32 MM (INSTALADO EM RAMAL, SUB-RAMAL, RAMAL DE DISTRIBUIÇÃO OU PRUMADA), INCLUSIVE CONEXÕES, CORTES E FIXAÇÕES, PARA PRÉDIOS. AF_10/2015	M	10,2 = =10,20 m para manutenção e novas instalações
12.14	CAIXA DE INSPEÇÃO 0.60 X 0.60 X 0.60M	un	1,0 = = para recebimento de esgoto e distribuição para fossa
12.15	CAIXA D'ÁGUA EM POLIETILENO, 500 LITROS (INCLUSOS TUBOS, CONEXÕES E TORNEIRA DE BÓIA) - FORNECIMENTO E INSTALAÇÃO. AF_06/2021	UN	1,0 = = 01 unidade
13 LOUÇAS / METAIS			
13.1	VASO SANITARIO SIFONADO COM CAIXA ACOPLADA LOUÇA BRANCA - PADRÃO MÉDIO, INCLUSO ENGATE FLEXÍVEL EM METAL CROMADO, 1/2 X 40CM - FORNECIMENTO E INSTALAÇÃO. AF_01/2020	UN	4,0 = =06 unidades para novas instalações
13.2	MICTÓRIO SIFONADO LOUÇA BRANCA -PADRÃO MÉDIO -FORNECIMENTO E INSTALAÇÃO. AF_01/2020	UN	2,0 = =03 unidades para novas instalações
13.3	LAVATÓRIO LOUÇA BRANCA SUSPENSO, 29,5 X 39CM OU EQUIVALENTE, PADRÃO POPULAR - FORNECIMENTO E INSTALAÇÃO. AF_01/2020	UN	3,0 = =07 unidades para novas instalações
13.4	TORNEIRA CROMADA DE MESA, 1/2"OU 3/4", PARA LAVATÓRIO, PADRÃO POPULAR - FORNECIMENTO E INSTALAÇÃO. AF_01/2020	UN	3,0 = =07 unidades para novas instalações
13.5	PAPELEIRA DE PAREDE EM METAL CROMADO SEM TAMPA, INCLUSO FIXAÇÃO. AF_01/2020	UN	4,0 = =07 unidades para novas instalações
13.6	BANCADA EM GRANITO CINZA ANDORINHA, E=2CM	m²	1,45 = = bancada para pia: 0,50m x 2,00m balcão para janela da cantina: 0,45m²
13.7	CUBA DE EMBUTIR DE AÇO INOXIDÁVEL MÉDIA, INCLUSO VÁLVULA TIPO AMERICANA EM METAL CROMADO E SIFÃO FLEXÍVEL EM PVC - FORNECIMENTO E INSTALAÇÃO. AF_01/2020	UN	1,0 = = 01 cuba para pia de cozinha
14 PINTURA			
14.1	EMASSAMENTO DE SUPERFÍCIE, COM APLICAÇÃO DE 02 DEMÃOS DE MASSA ACRÍLICA, LIXAMENTO E RETOQUES - REV 01	m²	906,78 = = Consta em quadro de dados do projeto
14.2	APLICAÇÃO MANUAL DE PINTURA COM TINTA LÁTEX PVA EM PAREDES, DUAS DEMÃOS. AF_06/2014	m²	625,54 = = Consta em quadro de dados do projeto
14.3	APLICAÇÃO MANUAL DE PINTURA COM TINTA LÁTEX ACRÍLICA EM PAREDES, DUAS DEMÃOS. AF_06/2014	m²	281,24 = = Consta em quadro de dados do projeto

14.4	PINTURA COM TINTA ACRÍLICA DE ACABAMENTO APLICADA A ROLO OU PINCEL SOBRE SUPERFÍCIES METÁLICAS (EXCETO PERFIL) EXECUTADO EM OBRA (02 DEMÃOS). AF_01/2020	m ²	51,1 == 23,25 + 27,85
14.5	PINTURA TINTA DE ACABAMENTO (PIGMENTADA) ESMALTE SINTÉTICO ACETINADO EM MADEIRA, 2 DEMÃOS. AF_01/2021	m ²	33,18 == 0,80 x 2,10 x 9,00 und x 2 faces + 0,70 x 2,10 x 2,00 faces
15 DIVERSOS			
15.1	QUADRO ESCOLAR EM FÓRMICA BRANCA COM MOLDURA	m ²	13,2 == 04 X 3,00 X 1,10
15.2	QUADRO ESCOLAR PARA MURAL EM FELTRO VERDE	m ²	4,4 == 04 X 1,00 X 1,10
16 CONTRUÇÃO DE MURO LATERAL E FUNDO (H=2,50M)			
16.1	MURO EM ALVENARIA BLOCO CERÂMICO, E= 0,09M, C/ ALV DE PEDRA 0,35 X 0,60M, PILARES (9X20CM) A CADA 3,0M, CINTAS INFERIOR E SUPERIOR (9X15CM) EM CONCRETO ARMADO FCK=15,0 MPA, C/ CHAPISCO, REBOCO E PINTURA HIDRACOR OU SIMILAR.	m ²	239,0 == 95,60 X 2,50 ALTURA
17 LIMPEZA DA OBRA			
17.1	LIMPEZA DE FOSSA ATÉ 5M3	un	1,0 == para manutenção
17.2	LIMPEZA GERAL	m ²	376,82 == Consta em quadro de dados do projeto = área construída

ELINE
 GASPAR DE
 SENA:6071
 9572304

Assinado de forma digital por ELINE GASPAR DE SENA:60719572304
 Dados: 2022.11.08 09:33:34 -03'00'



Bancos
SINAPI - 09/2022 - Maranhão
SBC - 10/2022 - Maranhão
ORSE - 08/2022 - Sergipe
SEINFRA - 027 - Ceará

B.D.I.
25,0%

Encargos Sociais
Não Desonerado:
Horista: 112,90%
Mensalista: 70,87%

SEMED - CNF
FOLHA 157
RUBRICA

OBRA - REFORMA E AMPLIAÇÃO DA ESCOLA DE EDUCAÇÃO INFANTIL REGINALDO LIMA DOS SANTOS

Orçamento Sintético										
Item	Código	Banco	Descrição	Und	Quant.	Valor Unit	Valor Unit com BDI	Total	Peso (%)	
1			SERVIÇOS PRELIMINARES					11.295,95	1,78 %	
1.1	74209/001	SINAPI	PLACA DE OBRA EM CHAPA DE ACO GALVANIZADO	m ²	6	537,39	671,73	4.030,38	0,64 %	
1.2	98524	SINAPI	LIMPEZA MANUAL DE VEGETAÇÃO EM TERRENO COM ENXADA.AF_05/2018	m ²	498,88	2,31	2,88	1.436,77	0,23 %	
1.3	90778	SINAPI	ENGENHEIRO CIVIL DE OBRA PLENO COM ENCARGOS COMPLEMENTARES	H	40	116,58	145,72	5.828,80	0,92 %	
2			DEMOLIÇÃO E RETIRADA					2.169,21	0,34 %	
2.1	97644	SINAPI	REMOÇÃO DE PORTAS, DE FORMA MANUAL, SEM REAPROVEITAMENTO. AF_12/2017	m ²	8,19	7,00	8,75	71,66	0,01 %	
2.2	18	ORSE	DEMOLIÇÃO DE PISO CERÂMICO OU LADRILHO	m ²	87,5	13,11	16,38	1.433,25	0,23 %	
2.3	97622	SINAPI	DEMOLIÇÃO DE ALVENARIA DE BLOCO FURADO, DE FORMA MANUAL, SEM REAPROVEITAMENTO. AF_12/2017	m ³	1,35	42,62	53,27	71,91	0,01 %	
2.4	97633	SINAPI	DEMOLIÇÃO DE REVESTIMENTO CERÂMICO, DE FORMA MANUAL, SEM REAPROVEITAMENTO. AF_12/2017	m ²	17,25	17,12	21,40	369,15	0,06 %	
2.5	97663	SINAPI	REMOÇÃO DE LOUÇAS, DE FORMA MANUAL, SEM REAPROVEITAMENTO. AF_12/2017	UN	5	9,23	11,53	57,65	0,01 %	
2.6	97666	SINAPI	REMOÇÃO DE METAIS SANITÁRIOS, DE FORMA MANUAL, SEM REAPROVEITAMENTO. AF_12/2017	UN	2	6,74	8,42	16,84	0,00 %	
2.7	97661	SINAPI	REMOÇÃO DE CABOS ELÉTRICOS, DE FORMA MANUAL, SEM REAPROVEITAMENTO. AF_12/2017	M	200,5	0,50	0,62	124,31	0,02 %	

2.8	97665	SINAPI	REMOÇÃO DE LUMINÁRIAS, DE FORMA MANUAL, SEM REAPROVEITAMENTO. AF_12/2017	UN	12	0,97	1,21	14,52	0,00 %
2.9	97660	SINAPI	REMOÇÃO DE INTERRUPTORES/TOMADAS ELÉTRICAS, DE FORMA MANUAL, SEM REAPROVEITAMENTO. AF_12/2017	UN	16	0,50	0,62	9,92	0,00 %
3			MOVIMENTAÇÕES DE TERRAS					8.942,82	1,41 %
3.1	94319	SINAPI	ATERRO MANUAL DE VALAS COM SOLO ARGILLO-ARENOSO E COMPACTAÇÃO MECANIZADA. AF_05/2016	m³	73,11	94,23	117,78	8.610,89	1,36 %
3.2	96523	SINAPI	ESCAVAÇÃO MANUAL PARA BLOCO DE COROAMENTO OU SAPATA (INCLUINDO ESCAVAÇÃO PARA COLOCAÇÃO DE FÔRMAS). AF_06/2017	m³	0,89	75,04	93,80	83,48	0,01 %
3.3	96527	SINAPI	ESCAVAÇÃO MANUAL DE VALA PARA VIGA BALDRAME (INCLUINDO ESCAVAÇÃO PARA COLOCAÇÃO DE FÔRMAS). AF_06/2017	m³	2,019	98,45	123,06	248,45	0,04 %
4			FUNDAÇÃO					8.669,86	1,37 %
4.1	96542	SINAPI	FABRICAÇÃO, MONTAGEM E DESMONTAGEM DE FÔRMA PARA VIGA BALDRAME, EM CHAPA DE MADEIRA COMPENSADA RESINADA, E=17 MM, 4 UTILIZAÇÕES. AF_06/2017	m²	26,92	86,11	107,63	2.897,39	0,46 %
4.2	96617	SINAPI	LASTRO DE CONCRETO MAGRO, APLICADO EM BLOCOS DE COROAMENTO OU SAPATAS, ESPESSURA DE 3 CM. AF_08/2017	m²	2,24	16,76	20,95	46,92	0,01 %
4.3	96546	SINAPI	ARMAÇÃO DE BLOCO, VIGA BALDRAME OU SAPATA UTILIZANDO AÇO CA-50 DE 10 MM - MONTAGEM. AF_06/2017	KG	100,95	14,19	17,73	1.789,84	0,28 %
4.4	92800	SINAPI	CORTE E DOBRA DE AÇO CA-60, DIÂMETRO DE 5,0 MM. AF_06/2022	KG	17,1	11,49	14,36	245,55	0,04 %
4.5	94965	SINAPI	CONCRETO FCK = 25MPA, TRAÇO 1:2,3:2,7 (EM MASSA SECA DE CIMENTO/ AREIA MÉDIA/ BRITA 1) - PREPARO MECÂNICO COM BETONEIRA 400 L. AF_05/2021	m³	2,91	483,89	604,86	1.760,14	0,28 %
4.6	103670	SINAPI	LANÇAMENTO COM USO DE BALDES, ADENSAMENTO E ACABAMENTO DE CONCRETO EM ESTRUTURAS. AF_02/2022	m³	2,91	226,50	283,12	823,87	0,13 %
4.7	4953	ORSE	IMPERMEABILIZAÇÃO DE ALICERCE E VIGA BALDRAME COM 2 DEMÃOS DE TINTA ASFÁLTICA TIPO NEUTROL DA VEDACIT OU SIMILAR, EXCETO ARGAMASSA IMPERMEABILIZAÇÃO	m²	37,02	23,91	29,88	1.106,15	0,17 %
5			PILARES E VIGAS					6.338,05	1,00 %
5.1	92419	SINAPI	MONTAGEM E DESMONTAGEM DE FÔRMA DE PILARES RETANGULARES E ESTRUTURAS SIMILARES, PÉ-DIREITO SIMPLES, EM CHAPA DE MADEIRA COMPENSADA RESINADA, 4 UTILIZAÇÕES. AF_09/2020	m²	8,4	76,72	95,90	805,56	0,13 %

SEMED - CNF
 FOLHA 50
 RUBRICA

5.2	92762	SINAPI	ARMAÇÃO DE PILAR OU VIGA DE ESTRUTURA CONVENCIONAL DE CONCRETO ARMADO UTILIZANDO AÇO CA-50 DE 10,0 MM - MONTAGEM. AF_06/2022	KG	163,95	12,79	15,98	2.619,92	0,41 %
5.3	94965	SINAPI	CONCRETO FCK = 25MPA, TRAÇO 1:2,3:2,7 (EM MASSA SECA DE CIMENTO/ AREIA MÉDIA/ BRITA 1) - PREPARO MECÂNICO COM BETONEIRA 400 L. AF_05/2021	m³	3,28	483,89	604,86	1.983,94	0,31 %
5.4	103670	SINAPI	LANÇAMENTO COM USO DE BALDES, ADENSAMENTO E ACABAMENTO DE CONCRETO EM ESTRUTURAS. AF_02/2022	m³	3,28	226,50	283,12	928,63	0,15 %
6			ALVENARIA/DIVISÓRIAS					19.759,95	3,12 %
6.1	103329	SINAPI	ALVENARIA DE VEDAÇÃO DE BLOCOS CERÂMICOS FURADOS NA HORIZONTAL DE 9X19X19 CM (ESPESSURA 9 CM) E ARGAMASSA DE ASSENTAMENTO COM PREPARO MANUAL. AF_12/2021	m²	201,9	78,30	97,87	19.759,95	3,12 %
7			COBERTURA					263.974,93	41,68 %
7.1	92542	SINAPI	TRAMA DE MADEIRA COMPOSTA POR RIPAS, CAIBROS E TERÇAS PARA TELHADOS DE MAIS QUE 2 ÁGUAS PARA TELHA CERÂMICA CAPA-CANAL, INCLUSO TRANSPORTE VERTICAL. AF_07/2019	m²	222,76	101,85	127,31	28.359,57	4,48 %
7.2	94201	SINAPI	TELHAMENTO COM TELHA CERÂMICA CAPA-CANAL, TIPO COLONIAL, COM ATÉ 2 ÁGUAS, INCLUSO TRANSPORTE VERTICAL. AF_07/2019	m²	222,76	40,18	50,22	11.187,00	1,77 %
7.3	100435	SINAPI	RUFO EM FIBROCIMENTO PARA TELHA ONDULADA E = 6 MM, ABA DE 26 CM, INCLUSO TRANSPORTE VERTICAL, EXCETO CONTRARRUFO. AF_07/2019	M	6,8	74,09	92,61	629,74	0,10 %
7.4	276	ORSE	REVISÃO EM COBERTURA COM TELHA CERAMICA TIPO CANAL COMUM, ITABAIANA OU SIMILAR, COM REPOSIÇÃO DE 20% DO MATERIAL	m²	2019,03	73,71	92,13	186.013,23	29,37 %
7.5	102234	SINAPI	PINTURA IMUNIZANTE PARA MADEIRA, 2 DEMÃOS. AF_01/2021	m²	420,55	20,74	25,92	10.900,65	1,72 %
7.6	4449	ORSE	FORRO DE PVC, EM RÉGUAS DE 10 OU 20 CM, APLICADO, INCLUSIVE ESTRUTURA PARA FIXAÇÃO (PERFIS EM PVC) MARCA ARAFORROS OU SIMILAR, INSTALADO - REV 06_10/2021	m²	228,19	70,00	87,50	19.966,62	3,15 %
7.7	94224	SINAPI	EMBOÇAMENTO COM ARGAMASSA TRAÇO 1:2:9 (CIMENTO, CAL E AREIA). AF_07/2019	M	75,25	20,55	25,68	1.932,42	0,31 %
7.8	100327	SBC	CALHA CHAPA AÇO ZINCADO #22 - CORTE 1200MM	M	18,65	213,87	267,33	4.985,70	0,79 %
8			REVESTIMENTOS E ACABAMENTOS					26.686,55	4,21 %
8.1	87878	SINAPI	CHAPISCO APLICADO EM ALVENARIAS E ESTRUTURAS DE CONCRETO INTERNAS, COM COLHER DE PEDREIRO. ARGAMASSA TRAÇO 1:3 COM PREPARO MANUAL. AF_06/2014	m²	403,8	4,21	5,26	2.123,98	0,34 %

SEMED - CNF
 FOLHA 159
 RUBRICA

8.2	3316	ORSE	REBOCO OU EMBOÇO EXTERNO, DE PAREDE, COM ARGAMASSA TRAÇO T5 - 1:2:8 (CIMENTO / CAL / AREIA), ESPESSURA 2,5 CM	m²	403,8	34,86	43,57	17.593,56	2,78 %
8.3	87275	SINAPI	REVESTIMENTO CERÂMICO PARA PAREDES INTERNAS COM PLACAS TIPO ESMALTADA EXTRA DE DIMENSÕES 33X45 CM APLICADAS EM AMBIENTES DE ÁREA MAIOR QUE 5 M² A MEIA ALTURA DAS PAREDES. AF_06/2014	m²	73,84	75,51	94,38	6.969,01	1,10 %
9			PAVIMENTAÇÃO					48.461,76	7,65 %
9.1	94992	SINAPI	EXECUÇÃO DE PASSEIO (CALÇADA) OU PISO DE CONCRETO COM CONCRETO MOLDADO IN LOCO, FEITO EM OBRA, ACABAMENTO CONVENCIONAL, ESPESSURA 6 CM, ARMADO. AF_07/2016	m²	49,44	81,26	101,57	5.021,62	0,79 %
9.2	94438	SINAPI	(COMPOSIÇÃO REPRESENTATIVA) DO SERVIÇO DE CONTRAPISO EM ARGAMASSA TRAÇO 1:4 (CIM E AREIA), EM BETONEIRA 400 L, ESPESSURA 3 CM ÁREAS SECAS E 3 CM ÁREAS MOLHADAS, PARA EDIFICAÇÃO HABITACIONAL UNIFAMILIAR (CASA) E EDIFICAÇÃO PÚBLICA PADRÃO. AF_11/2014	m²	354,08	39,65	49,56	17.548,20	2,77 %
9.3	87251	SINAPI	REVESTIMENTO CERÂMICO PARA PISO COM PLACAS TIPO ESMALTADA EXTRA DE DIMENSÕES 45X45 CM APLICADA EM AMBIENTES DE ÁREA MAIOR QUE 10 M2. AF_06/2014	m²	354,08	55,75	69,68	24.672,29	3,90 %
9.4	88648	SINAPI	RODAPÉ CERÂMICO DE 7CM DE ALTURA COM PLACAS TIPO ESMALTADA EXTRA DE DIMENSÕES 35X35CM. AF_06/2014	M	125,35	7,79	9,73	1.219,65	0,19 %
10			ESQUADRIAS					61.257,65	9,67 %
10.1			PORTAS					31.721,42	5,01 %
10.1.1	100689	SINAPI	KIT DE PORTA DE MADEIRA FRISADA, SEMI-OCA (LEVE OU MÉDIA), PADRÃO MÉDIO, 80X210CM, ESPESSURA DE 3,5CM, ITENS INCLUSOS: DOBRADIÇAS, MONTAGEM E INSTALAÇÃO DE BATENTE, FECHADURA COM EXECUÇÃO DO FURO - FORNECIMENTO E INSTALAÇÃO. AF_12/2019	UN	9	897,89	1.122,36	10.101,24	1,60 %
10.1.2	91338	SINAPI	PORTA DE ALUMÍNIO DE ABRIR COM LAMBRI, COM GUARNIÇÃO, FIXAÇÃO COM PARAFUSOS - FORNECIMENTO E INSTALAÇÃO. AF_12/2019	m²	3,68	987,73	1.234,66	4.543,54	0,72 %
10.1.3	100701	SINAPI	PORTA DE FERRO, DE ABRIR, TIPO GRADE COM CHAPA, COM GUARNIÇÕES. AF_12/2019	m²	23,25	551,03	688,78	16.014,13	2,53 %
10.1.4	100681	SINAPI	KIT DE PORTA DE MADEIRA FRISADA, SEMI-OCA (LEVE OU MÉDIA), PADRÃO MÉDIO, 70X210CM, ESPESSURA DE 3CM, ITENS INCLUSOS: DOBRADIÇAS, MONTAGEM E INSTALAÇÃO DE BATENTE, FECHADURA COM EXECUÇÃO DO FURO - FORNECIMENTO E INSTALAÇÃO. AF_12/2019	UN	1	850,01	1.062,51	1.062,51	0,17 %
10.2			JANELAS					29.536,23	4,66 %
10.2.1	94573	SINAPI	JANELA DE ALUMÍNIO DE CORRER COM 4 FOLHAS PARA VIDROS, COM VIDROS, BATENTE, ACABAMENTO COM ACETATO OU BRILHANTE E FERRAGENS. EXCLUSIVE ALIZAR E CONTRAMARCO. FORNECIMENTO E INSTALAÇÃO. AF_12/2019	m²	13,2	409,82	512,27	6.761,96	1,07 %

SEMED - CNF
 FOLHA 1/60
 RUBRICA

10.2.2	1857	ORSE	PORTA EM AÇO, EM CHAPA GALVANIZADA Nº24, RAIADA, DE ENROLAR	m²	1,41	205,47	256,83	362,13	0,06 %
10.2.3	112210	SBC	JANELA ALUMINIO NATURAL BASCULANTE COM VIDRO	m²	3,16	687,75	859,68	2.716,58	0,43 %
10.2.4	99861	SINAPI	GRADIL EM FERRO FIXADO EM VÃOS DE JANELAS, FORMADO POR BARRAS CHATAS DE 25X4,8 MM. AF_04/2019	m²	27,85	548,84	686,05	19.106,49	3,02 %
10.2.5	94570	SINAPI	JANELA DE ALUMÍNIO DE CORRER COM 2 FOLHAS PARA VIDROS, COM VIDROS, BATENTE, ACABAMENTO COM ACETATO OU BRILHANTE E FERRAGENS. EXCLUSIVE ALIZAR E CONTRAMARCO. FORNECIMENTO E INSTALAÇÃO. AF_12/2019	m²	1,32	357,02	446,27	589,07	0,09 %
11			INSTALAÇÕES ELÉTRICAS					30.987,09	4,89 %
11.1	91926	SINAPI	CABO DE COBRE FLEXÍVEL ISOLADO, 2,5 MM², ANTI-CHAMA 450/750 V, PARA CIRCUITOS TERMINAIS - FORNECIMENTO E INSTALAÇÃO. AF_12/2015	M	1725,36	3,78	4,72	8.143,69	1,29 %
11.2	91929	SINAPI	CABO DE COBRE FLEXÍVEL ISOLADO, 4 MM², ANTI-CHAMA 0,6/1,0 KV, PARA CIRCUITOS TERMINAIS - FORNECIMENTO E INSTALAÇÃO. AF_12/2015	M	375,45	6,30	7,87	2.954,79	0,47 %
11.3	91931	SINAPI	CABO DE COBRE FLEXÍVEL ISOLADO, 6 MM², ANTI-CHAMA 0,6/1,0 KV, PARA CIRCUITOS TERMINAIS - FORNECIMENTO E INSTALAÇÃO. AF_12/2015	M	100,2	8,90	11,12	1.114,22	0,18 %
11.4	91854	SINAPI	ELETRODUTO FLEXÍVEL CORRUGADO, PVC, DN 25 MM (3/4"), PARA CIRCUITOS TERMINAIS, INSTALADO EM PAREDE - FORNECIMENTO E INSTALAÇÃO. AF_12/2015	M	425,32	7,73	9,66	4.108,59	0,65 %
11.5	91836	SINAPI	ELETRODUTO FLEXÍVEL CORRUGADO, PVC, DN 32 MM (1"), PARA CIRCUITOS TERMINAIS, INSTALADO EM FORRO - FORNECIMENTO E INSTALAÇÃO. AF_12/2015	M	175,18	10,96	13,70	2.399,96	0,38 %
11.6	91871	SINAPI	ELETRODUTO RÍGIDO ROSCÁVEL, PVC, DN 25 MM (3/4"), PARA CIRCUITOS TERMINAIS, INSTALADO EM PAREDE - FORNECIMENTO E INSTALAÇÃO. AF_12/2015	M	16	10,74	13,42	214,72	0,03 %
11.7	93655	SINAPI	DISJUNTOR MONOPOLAR TIPO DIN, CORRENTE NOMINAL DE 20A - FORNECIMENTO E INSTALAÇÃO. AF_10/2020	UN	4	11,44	14,30	57,20	0,01 %
11.8	93672	SINAPI	DISJUNTOR TRIPOLAR TIPO DIN, CORRENTE NOMINAL DE 40A - FORNECIMENTO E INSTALAÇÃO. AF_10/2020	UN	1	73,85	92,31	92,31	0,01 %
11.9	93653	SINAPI	DISJUNTOR MONOPOLAR TIPO DIN, CORRENTE NOMINAL DE 10A - FORNECIMENTO E INSTALAÇÃO. AF_10/2020	UN	2	9,93	12,41	24,82	0,00 %
11.10	91953	SINAPI	INTERRUPTOR SIMPLES (1 MÓDULO), 10A/250V, INCLUINDO SUPORTE E PLACA - FORNECIMENTO E INSTALAÇÃO. AF_12/2015	UN	5	24,39	30,48	152,40	0,02 %

SEMED - CNF
 FOLHA 1/1
 RUBRICA

11.11	91959	SINAPI	INTERRUPTOR SIMPLES (2 MÓDULOS), 10A/250V, INCLUINDO SUPORTE E PLACA - FORNECIMENTO E INSTALAÇÃO. AF_12/2015	UN	8	38,70	48,37	386,96	0,06 %
11.12	C1637	SEINFRA	LUMINÁRIA FLUORESCENTE COMPLETA (1 X 32)W	UN	15	87,18	108,97	1.634,55	0,26 %
11.13	97589	SINAPI	LUMINÁRIA TIPO PLAFON EM PLÁSTICO, DE SOBREPOR, COM 1 LÂMPADA FLUORESCENTE DE 15 W, SEM REATOR - FORNECIMENTO E INSTALAÇÃO. AF_02/2020	UN	5	32,56	40,70	203,50	0,03 %
11.14	101883	SINAPI	QUADRO DE DISTRIBUIÇÃO DE ENERGIA EM CHAPA DE AÇO GALVANIZADO, DE EMBUTIR, COM BARRAMENTO TRIFÁSICO, PARA 18 DISJUNTORES DIN 100A - FORNECIMENTO E INSTALAÇÃO. AF_10/2020	UN	1	616,94	771,17	771,17	0,12 %
11.15	93654	SINAPI	DISJUNTOR MONOPOLAR TIPO DIN, CORRENTE NOMINAL DE 16A - FORNECIMENTO E INSTALAÇÃO. AF_10/2020	UN	2	10,41	13,01	26,02	0,00 %
11.16	93145	SINAPI	PONTO DE ILUMINAÇÃO E TOMADA. RESIDENCIAL, INCLUINDO INTERRUPTOR SIMPLES E TOMADA 10A/250V, CAIXA ELÉTRICA, ELETRODUTO, CABO, RASGO, QUEBRA E CHUMBAMENTO (EXCLUINDO LUMINÁRIA E LÂMPADA). AF_01/2016	UN	22	192,52	240,65	5.294,30	0,84 %
11.17	93141	SINAPI	PONTO DE TOMADA RESIDENCIAL INCLUINDO TOMADA 10A/250V, CAIXA ELÉTRICA, ELETRODUTO, CABO, RASGO, QUEBRA E CHUMBAMENTO. AF_01/2016	UN	5	156,49	195,61	978,05	0,15 %
11.18	93142	SINAPI	PONTO DE TOMADA RESIDENCIAL INCLUINDO TOMADA (2 MÓDULOS) 10A/250V, CAIXA ELÉTRICA, ELETRODUTO, CABO, RASGO, QUEBRA E CHUMBAMENTO. AF_01/2016	UN	4	175,05	218,81	875,24	0,14 %
11.19	3397	ORSE	PONTO DE TOMADA 3P PARA AR CONDICIONADO ATÉ 3000 VA, COM ELETRODUTO DE PVC FLEXÍVEL SANFONADO EMBUTIDO Ø 3/4", INCLUINDO CONJUNTO ASTOP/30A-220V, INCLUSIVE ATERRAMENTO	pt	5	248,74	310,92	1.554,60	0,25 %
12			INSTALAÇÕES HIDROSSANITÁRIAS					4.794,21	0,76 %
12.1	89711	SINAPI	TUBO PVC, SERIE NORMAL, ESGOTO PREDIAL, DN 40 MM, FORNECIDO E INSTALADO EM RAMAL DE DESCARGA OU RAMAL DE ESGOTO SANITÁRIO. AF_12/2014	M	22,2	17,12	21,40	475,08	0,08 %
12.2	89848	SINAPI	TUBO PVC, SERIE NORMAL, ESGOTO PREDIAL, DN 100 MM, FORNECIDO E INSTALADO EM SUBCOLETOR AÉREO DE ESGOTO SANITÁRIO. AF_12/2014	M	18,5	26,33	32,91	608,83	0,10 %
12.3	89726	SINAPI	JOELHO 45 GRAUS, PVC, SERIE NORMAL, ESGOTO PREDIAL, DN 40 MM, JUNTA SOLDÁVEL, FORNECIDO E INSTALADO EM RAMAL DE DESCARGA OU RAMAL DE ESGOTO SANITÁRIO. AF_12/2014	UN	1	7,34	9,17	9,17	0,00 %

SEMED - GNT
 FOLHA 462
 RUIRICA

12.4	89809	SINAPI	JOELHO 90 GRAUS, PVC, SERIE NORMAL, ESGOTO PREDIAL, DN 100 MM, JUNTA ELÁSTICA, FORNECIDO E INSTALADO EM PRUMADA DE ESGOTO SANITÁRIO OU VENTILAÇÃO. AF_12/2014	UN	1	27,42	34,27	34,27	0,01 %
12.5	89783	SINAPI	JUNÇÃO SIMPLES, PVC, SERIE NORMAL, ESGOTO PREDIAL, DN 40 MM, JUNTA SOLDÁVEL, FORNECIDO E INSTALADO EM RAMAL DE DESCARGA OU RAMAL DE ESGOTO SANITÁRIO. AF_12/2014	UN	2	12,58	15,72	31,44	0,00 %
12.6	89834	SINAPI	JUNÇÃO SIMPLES, PVC, SERIE NORMAL, ESGOTO PREDIAL, DN 100 X 100 MM, JUNTA ELÁSTICA, FORNECIDO E INSTALADO EM PRUMADA DE ESGOTO SANITÁRIO OU VENTILAÇÃO. AF_12/2014	UN	2	50,20	62,75	125,50	0,02 %
12.7	89709	SINAPI	RALO SIFONADO, PVC, DN 100 X 40 MM, JUNTA SOLDÁVEL, FORNECIDO E INSTALADO EM RAMAL DE DESCARGA OU EM RAMAL DE ESGOTO SANITÁRIO. AF_12/2014	UN	4	20,72	25,90	103,60	0,02 %
12.8	89438	SINAPI	TE, PVC, SOLDÁVEL, DN 20MM, INSTALADO EM RAMAL DE DISTRIBUIÇÃO DE ÁGUA - FORNECIMENTO E INSTALAÇÃO. AF_12/2014	UN	4	8,02	10,02	40,08	0,01 %
12.9	89617	SINAPI	TE, PVC, SOLDÁVEL, DN 25MM, INSTALADO EM PRUMADA DE ÁGUA - FORNECIMENTO E INSTALAÇÃO. AF_12/2014	UN	4	6,48	8,10	32,40	0,01 %
12.10	94498	SINAPI	REGISTRO DE GAVETA BRUTO, LATÃO, ROSCÁVEL, 2" - FORNECIMENTO E INSTALAÇÃO. AF_08/2021	UN	1	148,98	186,22	186,22	0,03 %
12.11	91784	SINAPI	(COMPOSIÇÃO REPRESENTATIVA) DO SERVIÇO DE INSTALAÇÃO DE TUBOS DE PVC, SOLDÁVEL, ÁGUA FRIA, DN 20 MM (INSTALADO EM RAMAL, SUB-RAMAL OU RAMAL DE DISTRIBUIÇÃO), INCLUSIVE CONEXÕES, CORTES E FIXAÇÕES, PARA PRÉDIOS. AF_10/2015	M	12,5	38,40	48,00	600,00	0,09 %
12.12	91785	SINAPI	(COMPOSIÇÃO REPRESENTATIVA) DO SERVIÇO DE INSTALAÇÃO DE TUBOS DE PVC, SOLDÁVEL, ÁGUA FRIA, DN 25 MM (INSTALADO EM RAMAL, SUB-RAMAL, RAMAL DE DISTRIBUIÇÃO OU PRUMADA), INCLUSIVE CONEXÕES, CORTES E FIXAÇÕES, PARA PRÉDIOS. AF_10/2015	M	12,5	38,17	47,71	596,37	0,09 %
12.13	91786	SINAPI	(COMPOSIÇÃO REPRESENTATIVA) DO SERVIÇO DE INSTALAÇÃO TUBOS DE PVC, SOLDÁVEL, ÁGUA FRIA, DN 32 MM (INSTALADO EM RAMAL, SUB-RAMAL, RAMAL DE DISTRIBUIÇÃO OU PRUMADA), INCLUSIVE CONEXÕES, CORTES E FIXAÇÕES, PARA PRÉDIOS. AF_10/2015	M	10,2	30,94	38,67	394,43	0,06 %
12.14	4883	ORSE	CAIXA DE INSPEÇÃO 0.60 X 0.60 X 0.60M	un	1	605,60	757,00	757,00	0,12 %
12.15	102622	SINAPI	CAIXA D'ÁGUA EM POLIETILENO, 500 LITROS (INCLUSOS TUBOS, CONEXÕES E TORNEIRA DE BÓIA) - FORNECIMENTO E INSTALAÇÃO. AF_06/2021	UN	1	639,86	799,82	799,82	0,13 %
13			LOUÇAS / METAIS					6.361,22	1,00 %

SEMED - CNF
 FOLHA 4/13
 RUBRICA X

13.1	86932	SINAPI	VASO SANITÁRIO SIFONADO COM CAIXA ACOPLADA LOUÇA BRANCA - PADRÃO MÉDIO, INCLUSO ENGATE FLEXÍVEL EM METAL CROMADO, 1/2 X 40CM - FORNECIMENTO E INSTALAÇÃO. AF_01/2020	UN	4	514,17	642,71	2.570,84	0,41 %
13.2	100858	SINAPI	MICTÓRIO SIFONADO LOUÇA BRANCA -PADRÃO MÉDIO -FORNECIMENTO E INSTALAÇÃO. AF_01/2020	UN	2	624,92	781,15	1.562,30	0,25 %
13.3	86904	SINAPI	LAVATÓRIO LOUÇA BRANCA SUSPENSO, 29,5 X 39CM OU EQUIVALENTE, PADRÃO POPULAR - FORNECIMENTO E INSTALAÇÃO. AF_01/2020	UN	3	137,82	172,27	516,81	0,08 %
13.4	86906	SINAPI	TORNEIRA CROMADA DE MESA, 1/2"OU 3/4," PARA LAVATÓRIO, PADRÃO POPULAR - FORNECIMENTO E INSTALAÇÃO. AF_01/2020	UN	3	55,50	69,37	208,11	0,03 %
13.5	95544	SINAPI	PAPELEIRA DE PAREDE EM METAL CROMADO SEM TAMPAS, INCLUSO FIXAÇÃO. AF_01/2020	UN	4	63,51	79,38	317,52	0,05 %
13.6	10759	ORSE	BANCADA EM GRANITO CINZA ANDORINHA, E=2CM	m²	1,45	439,93	549,91	797,36	0,13 %
13.7	86935	SINAPI	CUBA DE EMBUTIR DE AÇO INOXIDÁVEL MÉDIA, INCLUSO VÁLVULA TIPO AMERICANA EM METAL CROMADO E SIFÃO FLEXÍVEL EM PVC - FORNECIMENTO E INSTALAÇÃO. AF_01/2020	UN	1	310,63	388,28	388,28	0,06 %
14			PINTURA					35.786,94	5,65 %
14.1	8624	ORSE	EMASSAMENTO DE SUPERFÍCIE, COM APLICAÇÃO DE 02 DEMÃOS DE MASSA ACRÍLICA, LIXAMENTO E RETOQUES - REV 01	m²	906,78	16,99	21,23	19.250,93	3,04 %
14.2	88487	SINAPI	APLICAÇÃO MANUAL DE PINTURA COM TINTA LÁTEX PVA EM PAREDES, DUAS DEMÃOS. AF_06/2014	m²	625,54	12,24	15,30	9.570,76	1,51 %
14.3	88489	SINAPI	APLICAÇÃO MANUAL DE PINTURA COM TINTA LÁTEX ACRÍLICA EM PAREDES, DUAS DEMÃOS. AF_06/2014	m²	281,24	13,85	17,31	4.868,26	0,77 %
14.4	100754	SINAPI	PINTURA COM TINTA ACRÍLICA DE ACABAMENTO APLICADA A ROLO OU PINCEL SOBRE SUPERFÍCIES METÁLICAS (EXCETO PERFIL) EXECUTADO EM OBRA (02 DEMÃOS). AF_01/2020	m²	51,1	23,57	29,46	1.505,40	0,24 %
14.5	102219	SINAPI	PINTURA TINTA DE ACABAMENTO (PIGMENTADA) ESMALTE SINTÉTICO ACETINADO EM MADEIRA, 2 DEMÃOS. AF_01/2021	m²	33,18	14,27	17,83	591,59	0,09 %
15			DIVERSOS					8.745,96	1,38 %
15.1	2387	ORSE	QUADRO ESCOLAR EM FÓRMICA BRANCA COM MOLDURA	m²	13,2	412,39	515,48	6.804,33	1,07 %

SEMED - CNF
 FOLHA 4/4
 RUBRICA X

15.2	2388	ORSE	QUADRO ESCOLAR PARA MURAL EM FELTRO VERDE	m ²	4,4	353,03	441,28	1.941,63	0,31 %
16			CONTRUÇÃO DE MURO LATERAL E FUNDO (H=2,50M)					87.526,58	13,82 %
16.1	2375	ORSE	MURO EM ALVENARIA BLOCO CERÂMICO, E= 0,09M, C/ ALV DE PEDRA 0,35 X 0,60M, PILARES (9X20CM) A CADA 3,0M, CINTAS INFERIOR E SUPERIOR (9X15CM) EM CONCRETO ARMADO FCK=15,0 MPA, C/ CHAPISCO, REBOCO E PINTURA HIDRACOR OU SIMILAR.	m ²	239	292,98	366,22	87.526,58	13,82 %
17			LIMPEZA DA OBRA					1.511,43	0,24 %
17.1	12637	ORSE	LIMPEZA DE FOSSA ATÉ 5M3	un	1	350,00	437,50	437,50	0,07 %
17.2	2450	ORSE	LIMPEZA GERAL	m ²	376,82	2,28	2,85	1.073,93	0,17 %
								Total sem BDI	506.664,10
								Total do BDI	126.606,06
								Total Geral	633.270,16

ELINE
GASPAR DE
SENA:6071
9572304

Assinado de forma
 digital por ELINE
 GASPAR DE
 SENA:60719572304
 Dados: 2022.11.08
 09:33:51 -03'00'

SEMED - CNF
 FOLHA 115
 RUBRICA



Bancos
SINAPI - 09/2022 - Maranhão
SBC - 10/2022 - Maranhão
ORSE - 08/2022 - Sergipe
SEINFRA - 027 - Ceará

B.D.I.
25,0%

Encargos Sociais
Não Desonerado:
Horista: 112,90%
Mensalista: 70,87%

OBRA - REFORMA E AMPLIAÇÃO DA ESCOLA DE EDUCAÇÃO INFANTIL REGINALDO LIMA DOS SANTOS

Cronograma Físico e Financeiro								
Item	Descrição	Total Por Etapa	30 DIAS	60 DIAS	90 DIAS	120 DIAS	150 DIAS	180 DIAS
1	SERVIÇOS PRELIMINARES	100,00% 11.295,95	100,00% 11.295,95					
2	DEMOLIÇÃO E RETIRADA	100,00% 2.169,21	100,00% 2.169,21					
3	MOVIMENTAÇÕES DE TERRAS	100,00% 8.942,82	100,00% 8.942,82					
4	FUNDAÇÃO	100,00% 8.669,86	50,00% 4.334,93	50,00% 4.334,93				
5	PILARES E VIGAS	100,00% 6.338,05	50,00% 3.169,03	50,00% 3.169,03				
6	ALVENARIA/DIVISÓRIAS	100,00% 19.759,95	50,00% 9.879,98	50,00% 9.879,98				
7	COBERTURA	100,00% 263.974,93		25,00% 65.993,73	25,00% 65.993,73	25,00% 65.993,73	25,00% 65.993,73	
8	REVESTIMENTOS E ACABAMENTOS	100,00% 26.686,55			10,00% 2.668,66	30,00% 8.005,97	30,00% 8.005,97	30,00% 8.005,97
9	PAVIMENTAÇÃO	100,00% 48.461,76	10,00% 4.846,18	20,00% 9.692,35	20,00% 9.692,35	20,00% 9.692,35	20,00% 9.692,35	10,00% 4.846,18
10	ESQUADRIAS	100,00% 61.257,65				50,00% 30.628,83	50,00% 30.628,83	
11	INSTALAÇÕES ELÉTRICAS	100,00% 30.987,09	10,00% 3.098,71	20,00% 6.197,42	30,00% 9.296,13	30,00% 9.296,13	10,00% 3.098,71	
12	INSTALAÇÕES HIDROSSANITÁRIAS	100,00% 4.794,21			50,00% 2.397,11	50,00% 2.397,11		
13	LOUÇAS / METAIS	100,00% 6.361,22					40,00% 2.544,49	60,00% 3.816,73
14	PINTURA	100,00% 35.786,94					50,00% 17.893,47	50,00% 17.893,47
15	DIVERSOS	100,00% 8.745,96						100,00% 8.745,96
16	CONTRUÇÃO DE MURO LATERAL E FUNDO (H=2,50M)	100,00% 87.526,58			25,00% 21.881,65	25,00% 21.881,65	25,00% 21.881,65	25,00% 21.881,65
17	LIMPEZA DA OBRA	100,00% 1.511,43						100,00% 1.511,43
Porcentagem			7,54%	15,68%	17,67%	23,35%	25,22%	10,53%
Custo			47.736,80	99.267,43	111.929,62	147.895,75	159.739,19	66.701,38
Porcentagem Acumulado			7,54%	23,21%	40,89%	64,24%	89,47%	100,0%
Custo Acumulado			47.736,79	147.004,22	258.933,84	406.829,59	566.568,78	633.270,16

Assinado de forma digital por
ELINE GASPAR DE
SENA:60719572304
Dados: 2022.11.08 09:34:07 -03'00'

ELINE GASPAR DE
SENA:60719572304

SEMED - CNF
FOLHA 4/11
FUBRICA



Bancos
SINAPI - 09/2022 - Maranhão
SBC - 10/2022 - Maranhão
ORSE - 08/2022 - Sergipe
SEINFRA - 027 - Ceará

B.D.I.
25,0%

Encargos Sociais
Não Desonerado:
Horista: 112,90%
Mensalista: 70,87%

OBRA - REFORMA E AMPLIAÇÃO DA ESCOLA DE EDUCAÇÃO INFANTIL REGINALDO LIMA DOS SANTOS

Curva ABC de Serviços									
Código	Banco	Descrição	Tipo	Und	Quant.	Valor Unit	Total	Peso (%)	Peso Acumulado (%)
276	ORSE	REVISÃO EM COBERTURA COM TELHA CERÂMICA TIPO CANAL COMUM, ITABAIANA OU SIMILAR. COM REPOSIÇÃO DE 20% DO MATERIAL	Telhamento	m²	2.019,03	92,13	186.013,23	29,37	29,37
2375	ORSE	MURO EM ALVENARIA BLOCO CERÂMICO, E= 0,09M, C/ ALV DE PEDRA 0,35 X 0,60M, PILARES (9X20CM) A CADA 3,0M, CINTAS INFERIOR E SUPERIOR (9X15CM) EM CONCRETO ARMADO FCK=15,0 MPA, C/ CHAPISCO, REBOCO E PINTURA HIDRACOR OU SIMILAR.	Muros	m²	239,0	366,22	87.526,58	13,82	43,19
92542	SINAPI	TRAMA DE MADEIRA COMPOSTA POR RIPAS, CAIBROS E TERÇAS PARA TELHADOS DE MAIS QUE 2 ÁGUAS PARA TELHA CERÂMICA CAPA-CANAL, INCLUSO TRANSPORTE VERTICAL. AF_07/2019	COBE - COBERTURA	m²	222,76	127,31	28.359,57	4,48	47,67
87251	SINAPI	REVESTIMENTO CERÂMICO PARA PISO COM PLACAS TIPO ESMALTADA EXTRA DE DIMENSÕES 45X45 CM APLICADA EM AMBIENTES DE ÁREA MAIOR QUE 10 M2. AF_06/2014	PISO - PISOS	m²	354,08	69,68	24.672,29	3,90	51,57
4449	ORSE	FORRO DE PVC, EM RÉGUAS DE 10 OU 20 CM, APLICADO, INCLUSIVE ESTRUTURA PARA FIXAÇÃO (PERFIS EM PVC) MARCA ARAFORROS OU SIMILAR, INSTALADO - REV 06_10/2021	Forros	m²	228,19	87,50	19.966,62	3,15	54,72
103329	SINAPI	ALVENARIA DE VEDAÇÃO DE BLOCOS CERÂMICOS FURADOS NA HORIZONTAL DE 9X19X19 CM (ESPESSURA 9 CM) E ARGAMASSA DE ASSENTAMENTO COM PREPARO MANUAL. AF_12/2021	PARE - PAREDES/PAINÉIS	m²	201,9	97,87	19.759,95	3,12	57,84
8624	ORSE	EMASSAMENTO DE SUPERFÍCIE, COM APLICAÇÃO DE 02 DEMÃOS DE MASSA ACRÍLICA, LIXAMENTO E RETOQUES - REV 01	Latex PVA	m²	906,78	21,23	19.250,93	3,04	60,88
99861	SINAPI	GRADIL EM FERRO FIXADO EM VÃOS DE JANELAS, FORMADO POR BARRAS CHATAS DE 25X4,8 MM. AF_04/2019	ESQV - ESQUADRIAS/FERRAGENS/VIDROS	m²	27,85	686,05	19.106,49	3,02	63,90
3316	ORSE	REBOCO OU EMBOÇO EXTERNO, DE PAREDE, COM ARGAMASSA TRAÇO T5 - 1:2:8 (CIMENTO / CAL / AREIA), ESPESSURA 2,5 CM	Conversão InfoWOrca	m²	403,8	43,57	17.593,56	2,78	66,68
94438	SINAPI	(COMPOSIÇÃO REPRESENTATIVA) DO SERVIÇO DE CONTRAPISO EM ARGAMASSA TRAÇO 1:4 (CIM E AREIA), EM BETONEIRA 400 L, ESPESSURA 3 CM ÁREAS SECAS E 3 CM ÁREAS MOLHADAS, PARA EDIFICAÇÃO HABITACIONAL UNIFAMILIAR (CASA) E EDIFICAÇÃO PÚBLICA PADRÃO. AF_11/2014	PISO - PISOS	m²	354,08	49,56	17.548,20	2,77	69,45
100701	SINAPI	PORTA DE FERRO, DE ABRIR, TIPO GRADE COM CHAPA, COM GUARNIÇÕES. AF_12/2019	ESQV - ESQUADRIAS/FERRAGENS/VIDROS	m²	23,25	688,78	16.014,13	2,53	71,98

SEMED - CNF
FOLHA 4/4
RUBRICA 2

94201	SINAPI	TELHAMENTO COM TELHA CERÂMICA CAPA-CANAL, TIPO COLONIAL, COM ATÉ 2 ÁGUAS, INCLUSO TRANSPORTE VERTICAL. AF_07/2019	COBE - COBERTURA	m²	222,76	50,22	11.187,00	1,77	73,74
102234	SINAPI	PINTURA IMUNIZANTE PARA MADEIRA, 2 DEMÃOS. AF_01/2021	PINT - PINTURAS	m²	420,55	25,92	10.900,65	1,72	75,47
100689	SINAPI	KIT DE PORTA DE MADEIRA FRISADA, SEMI-OCA (LEVE OU MÉDIA), PADRÃO MÉDIO, 80X210CM, ESPESSURA DE 3,5CM, ITENS INCLUSOS: DOBRADIÇAS, MONTAGEM E INSTALAÇÃO DE BATENTE, FECHADURA COM EXECUÇÃO DO FURO - FORNECIMENTO E INSTALAÇÃO. AF_12/2019	ESQV - ESQUADRIAS/FERRAGENS/VIDROS	UN	9,0	1.122,36	10.101,24	1,60	77,06
88487	SINAPI	APLICAÇÃO MANUAL DE PINTURA COM TINTA LÁTEX PVA EM PAREDES, DUAS DEMÃOS. AF_06/2014	PINT - PINTURAS	m²	625,54	15,30	9.570,76	1,51	78,57
94319	SINAPI	ATERRO MANUAL DE VALAS COM SOLO ARGILLO-ARENOSO E COMPACTAÇÃO MECANIZADA. AF_05/2016	MOVT - MOVIMENTO DE TERRA	m³	73,11	117,78	8.610,89	1,36	79,93
91926	SINAPI	CABO DE COBRE FLEXÍVEL ISOLADO, 2,5 MM², ANTI-CHAMA 450/750 V, PARA CIRCUITOS TERMINAIS - FORNECIMENTO E INSTALAÇÃO. AF_12/2015	INEL - INSTALAÇÃO ELÉTRICA/ELETRIFICAÇÃO E ILUMINAÇÃO EXTERNA	M	1.725,36	4,72	8.143,69	1,29	81,22
87275	SINAPI	REVESTIMENTO CERÂMICO PARA PAREDES INTERNAS COM PLACAS TIPO ESMALTADA EXTRA DE DIMENSÕES 33X45 CM APLICADAS EM AMBIENTES DE ÁREA MAIOR QUE 5 M² A MEIA ALTURA DAS PAREDES. AF_06/2014	REVE - REVESTIMENTO E TRATAMENTO DE SUPERFÍCIES	m²	73,84	94,38	6.969,01	1,10	82,32
2387	ORSE	QUADRO ESCOLAR EM FÓRMICA BRANCA COM MOLDURA	Alambrados e Gradis	m²	13,2	515,48	6.804,33	1,07	83,39
94573	SINAPI	JANELA DE ALUMÍNIO DE CORRER COM 4 FOLHAS PARA VIDROS, COM VIDROS, BATENTE, ACABAMENTO COM ACETATO OU BRILHANTE E FERRAGENS. EXCLUSIVE ALIZAR E CONTRAMARCO. FORNECIMENTO E INSTALAÇÃO. AF_12/2019	ESQV - ESQUADRIAS/FERRAGENS/VIDROS	m²	13,2	512,27	6.761,96	1,07	84,46
90778	SINAPI	ENGENHEIRO CIVIL DE OBRA PLENO COM ENCARGOS COMPLEMENTARES	SEDI - SERVIÇOS DIVERSOS	H	40,0	145,72	5.828,80	0,92	85,38
93145	SINAPI	PONTO DE ILUMINAÇÃO E TOMADA, RESIDENCIAL, INCLUINDO INTERRUPTOR SIMPLES E TOMADA 10A/250V, CAIXA ELÉTRICA, ELETRODUTO, CABO, RASGO, QUEBRA E CHUMBAMENTO (EXCLUINDO LUMINÁRIA E LÂMPADA). AF_01/2016	INEL - INSTALAÇÃO ELÉTRICA/ELETRIFICAÇÃO E ILUMINAÇÃO EXTERNA	UN	22,0	240,65	5.294,30	0,84	86,22
94992	SINAPI	EXECUÇÃO DE PASSEIO (CALÇADA) OU PISO DE CONCRETO COM CONCRETO MOLDADO IN LOCO, FEITO EM OBRA, ACABAMENTO CONVENCIONAL, ESPESSURA 6 CM, ARMADO. AF_07/2016	PISO - PISOS	m²	49,44	101,57	5.021,62	0,79	87,01
100327	SBC	CALHA CHAPA ACO ZINCADO #22 - CORTE 1200MM	COBERTURAS	M	18,65	267,33	4.985,70	0,79	87,80
88489	SINAPI	APLICAÇÃO MANUAL DE PINTURA COM TINTA LÁTEX ACRÍLICA EM PAREDES, DUAS DEMÃOS. AF_06/2014	PINT - PINTURAS	m²	281,24	17,31	4.868,26	0,77	88,57
91338	SINAPI	PORTA DE ALUMÍNIO DE ABRIR COM LAMBRI, COM GUARNIÇÃO, FIXAÇÃO COM PARAFUSOS - FORNECIMENTO E INSTALAÇÃO. AF_12/2019	ESQV - ESQUADRIAS/FERRAGENS/VIDROS	m²	3,68	1.234,66	4.543,54	0,72	89,28
91854	SINAPI	ELETRODUTO FLEXÍVEL CORRUGADO, PVC, DN 25 MM (3/4"), PARA CIRCUITOS TERMINAIS, INSTALADO EM PAREDE - FORNECIMENTO E INSTALAÇÃO. AF_12/2015	INEL - INSTALAÇÃO ELÉTRICA/ELETRIFICAÇÃO E ILUMINAÇÃO EXTERNA	M	425,32	9,66	4.108,59	0,65	89,93

74209/001	SINAPI	PLACA DE OBRA EM CHAPA DE AÇO GALVANIZADO	CANT - CANTEIRO DE OBRAS	m²	6,0	671,73	4.030,38	0,64	90,57
94965	SINAPI	CONCRETO FCK = 25MPA, TRAÇO 1:2,3:2,7 (EM MASSA SECA DE CIMENTO/ AREIA MÉDIA/ BRITA 1) - PREPARO MECÂNICO COM BETONEIRA 400 L. AF_05/2021	FUES - FUNDAÇÕES E ESTRUTURAS	m³	6,19	604,86	3.744,08	0,59	91,16
91929	SINAPI	CABO DE COBRE FLEXÍVEL ISOLADO, 4 MM², ANTI-CHAMA 0,6/1,0 KV, PARA CIRCUITOS TERMINAIS - FORNECIMENTO E INSTALAÇÃO. AF_12/2015	INEL - INSTALAÇÃO ELÉTRICA/ELETRIFICAÇÃO E ILUMINAÇÃO EXTERNA	M	375,45	7,87	2.954,79	0,47	91,63
96542	SINAPI	FABRICAÇÃO, MONTAGEM E DESMONTAGEM DE FÔRMA PARA VIGA BALDRAME, EM CHAPA DE MADEIRA COMPENSADA RESINADA, E=17 MM, 4 UTILIZAÇÕES. AF_06/2017	FUES - FUNDAÇÕES E ESTRUTURAS	m²	26,92	107,63	2.897,39	0,46	92,08
112210	SBC	JANELA ALUMÍNIO NATURAL BASCULANTE COM VIDRO	ESQUADRIAS DE ALUMÍNIO	m²	3,16	859,68	2.716,58	0,43	92,51
92762	SINAPI	ARMAÇÃO DE PILAR OU VIGA DE ESTRUTURA CONVENCIONAL DE CONCRETO ARMADO UTILIZANDO AÇO CA-50 DE 10,0 MM - MONTAGEM. AF_06/2022	FUES - FUNDAÇÕES E ESTRUTURAS	KG	163,95	15,98	2.619,92	0,41	92,93
86932	SINAPI	VASO SANITÁRIO SIFONADO COM CAIXA ACOPLADA LOUÇA BRANCA - PADRÃO MÉDIO, INCLUSO ENGATE FLEXÍVEL EM METAL CROMADO, 1/2 X 40CM - FORNECIMENTO E INSTALAÇÃO. AF_01/2020	INHI - INSTALAÇÕES HIDROS SANITÁRIAS	UN	4,0	642,71	2.570,84	0,41	93,33
91836	SINAPI	ELETRODUTO FLEXÍVEL CORRUGADO, PVC, DN 32 MM (1"), PARA CIRCUITOS TERMINAIS, INSTALADO EM FORRO - FORNECIMENTO E INSTALAÇÃO. AF_12/2015	INEL - INSTALAÇÃO ELÉTRICA/ELETRIFICAÇÃO E ILUMINAÇÃO EXTERNA	M	175,18	13,70	2.399,96	0,38	93,71
87878	SINAPI	CHAPISCO APLICADO EM ALVENARIAS E ESTRUTURAS DE CONCRETO INTERNAS, COM COLHER DE PEDREIRO. ARGAMASSA TRAÇO 1:3 COM PREPARO MANUAL. AF_06/2014	REVE - REVESTIMENTO E TRATAMENTO DE SUPERFÍCIES	m²	403,8	5,26	2.123,98	0,34	94,05
2388	ORSE	QUADRO ESCOLAR PARA MURAL EM FELTRO VERDE	Mobiliário	m²	4,4	441,28	1.941,63	0,31	94,35
94224	SINAPI	EMBOÇAMENTO COM ARGAMASSA TRAÇO 1:2:9 (CIMENTO, CAL E AREIA). AF_07/2019	COBE - COBERTURA	M	75,25	25,68	1.932,42	0,31	94,66
96546	SINAPI	ARMAÇÃO DE BLOCO, VIGA BALDRAME OU SAPATA UTILIZANDO AÇO CA-50 DE 10 MM - MONTAGEM. AF_06/2017	FUES - FUNDAÇÕES E ESTRUTURAS	KG	100,95	17,73	1.789,84	0,28	94,94
103670	SINAPI	LANÇAMENTO COM USO DE BALDES, ADENSAMENTO E ACABAMENTO DE CONCRETO EM ESTRUTURAS. AF_02/2022	FUES - FUNDAÇÕES E ESTRUTURAS	m³	6,19	283,12	1.752,51	0,28	95,22
C1637	SEINFRA	LUMINÁRIA FLUORESCENTE COMPLETA (1 X 32)W	LUMINÁRIAS INTERNAS / EXTERNAS / ACESSÓRIOS	UN	15,0	108,97	1.634,55	0,26	95,48
100858	SINAPI	MICTÓRIO SIFONADO LOUÇA BRANCA -PADRÃO MÉDIO -FORNECIMENTO E INSTALAÇÃO. AF_01/2020	INHI - INSTALAÇÕES HIDROS SANITÁRIAS	UN	2,0	781,15	1.562,30	0,25	95,72
3397	ORSE	PONTO DE TOMADA 3P PARA AR CONDICIONADO ATÉ 3000 VA, COM ELETRODUTO DE PVC FLEXÍVEL SANFONADO EMBUTIDO Ø 3/4", INCLUINDO CONJUNTO ASTOP/30A-220V, INCLUSIVE ATERRAMENTO	Conversão InfoWOrca	pt	5,0	310,92	1.554,60	0,25	95,97

SEMED - CNF
 FOLHA 469
 RUBRICA

100754	SINAPI	PINTURA COM TINTA ACRÍLICA DE ACABAMENTO APLICADA A ROLO OU PINCEL SOBRE SUPERFÍCIES METÁLICAS (EXCETO PERFIL) EXECUTADO EM OBRA (02 DEMÃOS), AF_01/2020	PINT - PINTURAS	m²	51,1	29,46	1.505,40	0,24	96,21
98524	SINAPI	LIMPEZA MANUAL DE VEGETAÇÃO EM TERRENO COM ENXADA.AF_05/2018	URBA - URBANIZAÇÃO	m²	498,88	2,88	1.436,77	0,23	96,43
18	ORSE	DEMOLIÇÃO DE PISO CERÂMICO OU LADRILHO	Demolições / Remoções	m²	87,5	16,38	1.433,25	0,23	96,66
88648	SINAPI	RODAPÉ CERÂMICO DE 7CM DE ALTURA COM PLACAS TIPO ESMALTADA EXTRA DE DIMENSÕES 35X35CM. AF_06/2014	PISO - PISOS	M	125,35	9,73	1.219,65	0,19	96,85
91931	SINAPI	CABO DE COBRE FLEXÍVEL ISOLADO, 6 MM², ANTI-CHAMA 0,6/1,0 KV, PARA CIRCUITOS TERMINAIS - FORNECIMENTO E INSTALAÇÃO. AF_12/2015	INEL - INSTALAÇÃO ELÉTRICA/ELETRIFICAÇÃO E ILUMINAÇÃO EXTERNA	M	100,2	11,12	1.114,22	0,18	97,03
4953	ORSE	IMPERMEABILIZAÇÃO DE ALICERCE E VIGA BALDRAME COM 2 DEMÃOS DE TINTA ASFÁLTICA TIPO NEUTROL DA VEDACIT OU SIMILAR, EXCETO ARGAMASSA IMPERMEABILIZAÇÃO	Tratamentos de Superfícies	m²	37,02	29,88	1.106,15	0,17	97,20
2450	ORSE	LIMPEZA GERAL	Limpeza	m²	376,82	2,85	1.073,93	0,17	97,37
100681	SINAPI	KIT DE PORTA DE MADEIRA FRISADA, SEMI-OCA (LEVE OU MÉDIA), PADRÃO MÉDIO, 70X210CM, ESPESSURA DE 3CM, ITENS INCLUSOS: DOBRADIÇAS, MONTAGEM E INSTALAÇÃO DE BATENTE, FECHADURA COM EXECUÇÃO DO FURO - FORNECIMENTO E INSTALAÇÃO. AF_12/2019	ESQV - ESQUADRIAS/FERRAGENS/VIDROS	UN	1,0	1.062,51	1.062,51	0,17	97,54
93141	SINAPI	PONTO DE TOMADA RESIDENCIAL INCLUINDO TOMADA 10A/250V, CAIXA ELÉTRICA, ELETRODUTO, CABO, RASGO, QUEBRA E CHUMBAMENTO, AF_01/2016	INEL - INSTALAÇÃO ELÉTRICA/ELETRIFICAÇÃO E ILUMINAÇÃO EXTERNA	UN	5,0	195,61	978,05	0,15	97,69
93142	SINAPI	PONTO DE TOMADA RESIDENCIAL INCLUINDO TOMADA (2 MÓDULOS) 10A/250V, CAIXA ELÉTRICA, ELETRODUTO, CABO, RASGO, QUEBRA E CHUMBAMENTO. AF_01/2016	INEL - INSTALAÇÃO ELÉTRICA/ELETRIFICAÇÃO E ILUMINAÇÃO EXTERNA	UN	4,0	218,81	875,24	0,14	97,83
92419	SINAPI	MONTAGEM E DESMONTAGEM DE FÔRMA DE PILARES RETANGULARES E ESTRUTURAS SIMILARES, PÉ-DIREITO SIMPLES, EM CHAPA DE MADEIRA COMPENSADA RESINADA, 4 UTILIZAÇÕES. AF_09/2020	FUES - FUNDAÇÕES E ESTRUTURAS	m²	8,4	95,90	805,56	0,13	97,96
102622	SINAPI	CAIXA D'ÁGUA EM POLIETILENO, 500 LITROS (INCLUSOS TUBOS, CONEXÕES E TORNEIRA DE BÓIA) - FORNECIMENTO E INSTALAÇÃO. AF_06/2021	INHI - INSTALAÇÕES HIDROS SANITÁRIAS	UN	1,0	799,82	799,82	0,13	98,09
10759	ORSE	BANCADA EM GRANITO CINZA ANDORINHA, E=2CM	Conversão InfoWOrca	m²	1,45	549,91	797,36	0,13	98,21
101883	SINAPI	QUADRO DE DISTRIBUIÇÃO DE ENERGIA EM CHAPA DE AÇO GALVANIZADO, DE EMBUTIR, COM BARRAMENTO TRIFÁSICO, PARA 18 DISJUNTORES DIN 100A - FORNECIMENTO E INSTALAÇÃO. AF_10/2020	INEL - INSTALAÇÃO ELÉTRICA/ELETRIFICAÇÃO E ILUMINAÇÃO EXTERNA	UN	1,0	771,17	771,17	0,12	98,33
4883	ORSE	CAIXA DE INSPEÇÃO 0,60 X 0,60 X 0,60M	Caixas de Passagem em alvenaria de tijolos maciços	un	1,0	757,00	757,00	0,12	98,45
100435	SINAPI	RUFO EM FIBROCIMENTO PARA TELHA ONDULADA E = 6 MM, ABA DE 26 CM, INCLUSO TRANSPORTE VERTICAL, EXCETO CONTRARRUFO. AF_07/2019	COBE - COBERTURA	M	6,8	92,61	629,74	0,10	98,55

89848	SINAPI	TUBO PVC, SERIE NORMAL, ESGOTO PREDIAL, DN 100 MM, FORNECIDO E INSTALADO EM SUBCOLETOR AÉREO DE ESGOTO SANITÁRIO. AF_12/2014	INHI - INSTALAÇÕES HIDROS SANITÁRIAS	M	18,5	32,91	608,83	0,10	98,65
91784	SINAPI	(COMPOSIÇÃO REPRESENTATIVA) DO SERVIÇO DE INSTALAÇÃO DE TUBOS DE PVC, SOLDÁVEL, ÁGUA FRIA, DN 20 MM (INSTALADO EM RAMAL, SUB-RAMAL OU RAMAL DE DISTRIBUIÇÃO), INCLUSIVE CONEXÕES, CORTES E FIXAÇÕES, PARA PRÉDIOS. AF_10/2015	INHI - INSTALAÇÕES HIDROS SANITÁRIAS	M	12,5	48,00	600,00	0,09	98,74
91785	SINAPI	(COMPOSIÇÃO REPRESENTATIVA) DO SERVIÇO DE INSTALAÇÃO DE TUBOS DE PVC, SOLDÁVEL, ÁGUA FRIA, DN 25 MM (INSTALADO EM RAMAL, SUB-RAMAL, RAMAL DE DISTRIBUIÇÃO OU PRUMADA), INCLUSIVE CONEXÕES, CORTES E FIXAÇÕES, PARA PRÉDIOS, AF_10/2015	INHI - INSTALAÇÕES H DROS SANITÁRIAS	M	12,5	47,71	596,37	0,09	98,84
102219	SINAPI	PINTURA TINTA DE ACABAMENTO (PIGMENTADA) ESMALTE SINTÉTICO ACETINADO EM MADEIRA, 2 DEMÃOS. AF_01/2021	PINT - PINTURAS	m²	33,18	17,83	591,59	0,09	98,93
94570	SINAPI	JANELA DE ALUMÍNIO DE CORRER COM 2 FOLHAS PARA VIDROS, COM VIDROS, BATENTE, ACABAMENTO COM ACETATO OU BRILHANTE E FERRAGENS. EXCLUSIVE ALIZAR E CONTRAMARCO. FORNECIMENTO E INSTALAÇÃO. AF_12/2019	ESQV - ESQUADRIAS/FERRAGENS/VIDROS	m²	1,32	446,27	589,07	0,09	99,02
86904	SINAPI	LAVATÓRIO LOUÇA BRANCA SUSPENSO, 29,5 X 39CM OU EQUIVALENTE, PADRÃO POPULAR - FORNECIMENTO E INSTALAÇÃO. AF_01/2020	INHI - INSTALAÇÕES HIDROS SANITÁRIAS	UN	3,0	172,27	516,81	0,08	99,11
89711	SINAPI	TUBO PVC, SERIE NORMAL, ESGOTO PREDIAL, DN 40 MM, FORNECIDO E INSTALADO EM RAMAL DE DESCARGA OU RAMAL DE ESGOTO SANITÁRIO. AF_12/2014	INHI - INSTALAÇÕES HIDROS SANITÁRIAS	M	22,2	21,40	475,08	0,08	99,18
12637	ORSE	LIMPEZA DE FOSSA ATÉ 5M3	Fossas Sépticas	un	1,0	437,50	437,50	0,07	99,25
91786	SINAPI	(COMPOSIÇÃO REPRESENTATIVA) DO SERVIÇO DE INSTALAÇÃO TUBOS DE PVC, SOLDÁVEL, ÁGUA FRIA, DN 32 MM (INSTALADO EM RAMAL, SUB-RAMAL, RAMAL DE DISTRIBUIÇÃO OU PRUMADA), INCLUSIVE CONEXÕES, CORTES E FIXAÇÕES, PARA PRÉDIOS. AF_10/2015	INHI - INSTALAÇÕES HIDROS SANITÁRIAS	M	10,2	38,67	394,43	0,06	99,31
86935	SINAPI	CUBA DE EMBUTIR DE AÇO INOXIDÁVEL MÉDIA, INCLUSO VÁLVULA TIPO AMERICANA EM METAL CROMADO E SIFÃO FLEXÍVEL EM PVC - FORNECIMENTO E INSTALAÇÃO. AF_01/2020	INHI - INSTALAÇÕES HIDROS SANITÁRIAS	UN	1,0	388,28	388,28	0,06	99,37
91959	SINAPI	INTERRUPTOR SIMPLES (2 MÓDULOS), 10A/250V, INCLUINDO SUPORTE E PLACA - FORNECIMENTO E INSTALAÇÃO. AF_12/2015	INEL - INSTALAÇÃO ELÉTRICA/ELETRIFICAÇÃO E ILUMINAÇÃO EXTERNA	UN	8,0	48,37	386,96	0,06	99,43
97633	SINAPI	DEMOLIÇÃO DE REVESTIMENTO CERÂMICO, DE FORMA MANUAL, SEM REAPROVEITAMENTO. AF_12/2017	SERP - SERVIÇOS PRELIMINARES	m²	17,25	21,40	369,15	0,06	99,49
1857	ORSE	PORTA EM AÇO, EM CHAPA GALVANIZADA Nº24, RAIADA, DE ENROLAR	Esquadrias de Ferro	m²	1,41	256,83	362,13	0,06	99,55
95544	SINAPI	PAPELEIRA DE PAREDE EM METAL CROMADO SEM TAMPA, INCLUSO FIXAÇÃO. AF_01/2020	INHI - INSTALAÇÕES HIDROS SANITÁRIAS	UN	4,0	79,38	317,52	0,05	99,60
96527	SINAPI	ESCAVAÇÃO MANUAL DE VALA PARA VIGA BALDRAME (INCLUINDO ESCAVAÇÃO PARA COLOCAÇÃO DE FÓRMAS). AF_06/2017	MOVT - MOVIMENTO DE TERRA	m³	2,019	123,06	248,45	0,04	99,64

92800	SINAPI	CORTE E DOBRA DE AÇO CA-60, DIÂMETRO DE 5,0 MM. AF_06/2022	FUES - FUNDAÇÕES E ESTRUTURAS	KG	17,1	14,36	245,55	0,04	99,68
91871	SINAPI	ELETRODUTO RÍGIDO ROSCÁVEL, PVC, DN 25 MM (3/4"), PARA CIRCUITOS TERMINAIS, INSTALADO EM PAREDE - FORNECIMENTO E INSTALAÇÃO. AF_12/2015	INEL - INSTALAÇÃO ELÉTRICA/ELETRIFICAÇÃO E ILUMINAÇÃO EXTERNA	M	16,0	13,42	214,72	0,03	99,71
86906	SINAPI	TORNEIRA CROMADA DE MESA, 1/2"OU 3/4" PARA LAVATÓRIO, PADRÃO POPULAR - FORNECIMENTO E INSTALAÇÃO. AF_01/2020	INHI - INSTALAÇÕES HIDROS SANITÁRIAS	UN	3,0	69,37	208,11	0,03	99,74
97589	SINAPI	LUMINÁRIA TIPO PLAFON EM PLÁSTICO, DE SOBREPOR, COM 1 LÂMPADA FLUORESCENTE DE 15 W, SEM REATOR - FORNECIMENTO E INSTALAÇÃO. AF_02/2020	INEL - INSTALAÇÃO ELÉTRICA/ELETRIFICAÇÃO E ILUMINAÇÃO EXTERNA	UN	5,0	40,70	203,50	0,03	99,78
94498	SINAPI	REGISTRO DE GAVETA BRUTO, LATÃO, ROSCÁVEL, 2" - FORNECIMENTO E INSTALAÇÃO. AF_08/2021	INHI - INSTALAÇÕES HIDROS SANITÁRIAS	UN	1,0	186,22	186,22	0,03	99,81
91953	SINAPI	INTERRUPTOR SIMPLES (1 MÓDULO), 10A/250V, INCLUINDO SUPORTE E PLACA - FORNECIMENTO E INSTALAÇÃO. AF_12/2015	INEL - INSTALAÇÃO ELÉTRICA/ELETRIFICAÇÃO E ILUMINAÇÃO EXTERNA	UN	5,0	30,48	152,40	0,02	99,83
89834	SINAPI	JUNÇÃO SIMPLES, PVC, SERIE NORMAL, ESGOTO PREDIAL, DN 100 X 100 MM, JUNTA ELÁSTICA, FORNECIDO E INSTALADO EM PRUMADA DE ESGOTO SANITÁRIO OU VENTILAÇÃO. AF_12/2014	INHI - INSTALAÇÕES HIDROS SANITÁRIAS	UN	2,0	62,75	125,50	0,02	99,85
97661	SINAPI	REMOÇÃO DE CABOS ELÉTRICOS, DE FORMA MANUAL, SEM REAPROVEITAMENTO. AF_12/2017	SERP - SERVIÇOS PRELIMINARES	M	200,5	0,62	124,31	0,02	99,87
89709	SINAPI	RALO SIFONADO, PVC, DN 100 X 40 MM, JUNTA SOLDÁVEL, FORNECIDO E INSTALADO EM RAMAL DE DESCARGA OU EM RAMAL DE ESGOTO SANITÁRIO. AF_12/2014	INHI - INSTALAÇÕES HIDROS SANITÁRIAS	UN	4,0	25,90	103,60	0,02	99,89
93672	SINAPI	DISJUNTOR TRIPOLAR TIPO DIN, CORRENTE NOMINAL DE 40A - FORNECIMENTO E INSTALAÇÃO. AF_10/2020	INEL - INSTALAÇÃO ELÉTRICA/ELETRIFICAÇÃO E ILUMINAÇÃO EXTERNA	UN	1,0	92,31	92,31	0,01	99,90
96523	SINAPI	ESCAVAÇÃO MANUAL PARA BLOCO DE COROAMENTO OU SAPATA (INCLUINDO ESCAVAÇÃO PARA COLOCAÇÃO DE FÓRMAS). AF_06/2017	MOVT - MOVIMENTO DE TERRA	m³	0,89	93,80	83,48	0,01	99,91
97622	SINAPI	DEMOLIÇÃO DE ALVENARIA DE BLOCO FURADO, DE FORMA MANUAL, SEM REAPROVEITAMENTO. AF_12/2017	SERP - SERVIÇOS PRELIMINARES	m³	1,35	53,27	71,91	0,01	99,93
97644	SINAPI	REMOÇÃO DE PORTAS, DE FORMA MANUAL, SEM REAPROVEITAMENTO. AF_12/2017	SERP - SERVIÇOS PRELIMINARES	m²	8,19	8,75	71,66	0,01	99,94
97663	SINAPI	REMOÇÃO DE LOUÇAS, DE FORMA MANUAL, SEM REAPROVEITAMENTO. AF_12/2017	SERP - SERVIÇOS PRELIMINARES	UN	5,0	11,53	57,65	0,01	99,95
93655	SINAPI	DISJUNTOR MONOPOLAR TIPO DIN, CORRENTE NOMINAL DE 20A - FORNECIMENTO E INSTALAÇÃO. AF_10/2020	INEL - INSTALAÇÃO ELÉTRICA/ELETRIFICAÇÃO E ILUMINAÇÃO EXTERNA	UN	4,0	14,30	57,20	0,01	99,95
96617	SINAPI	LASTRO DE CONCRETO MAGRO, APLICADO EM BLOCOS DE COROAMENTO OU SAPATAS, ESPESSURA DE 3 CM. AF_08/2017	FUES - FUNDAÇÕES E ESTRUTURAS	m²	2,24	20,95	46,92	0,01	99,96
89438	SINAPI	TE, PVC, SOLDÁVEL, DN 20MM, INSTALADO EM RAMAL DE DISTRIBUIÇÃO DE ÁGUA - FORNECIMENTO E INSTALAÇÃO. AF_12/2014	INHI - INSTALAÇÕES HIDROS SANITÁRIAS	UN	4,0	10,02	40,08	0,01	99,97

SEMED - CNF
 FOLHA 472
 RUBRICA 8

89809	SINAPI	JOELHO 90 GRAUS, PVC, SERIE NORMAL, ESGOTO PREDIAL, DN 100 MM, JUNTA ELÁSTICA, FORNECIDO E INSTALADO EM PRUMADA DE ESGOTO SANITÁRIO OU VENTILAÇÃO. AF_12/2014	INHI - INSTALAÇÕES HIDROSANITÁRIAS	UN	1,0	34,27	34,27	0,01	99,97
89617	SINAPI	TE, PVC, SOLDÁVEL, DN 25MM, INSTALADO EM PRUMADA DE ÁGUA - FORNECIMENTO E INSTALAÇÃO. AF_12/2014	INHI - INSTALAÇÕES HIDROSANITÁRIAS	UN	4,0	8,10	32,40	0,01	99,98
89783	SINAPI	JUNÇÃO SIMPLES, PVC, SERIE NORMAL, ESGOTO PREDIAL, DN 40 MM, JUNTA SOLDÁVEL, FORNECIDO E INSTALADO EM RAMAL DE DESCARGA OU RAMAL DE ESGOTO SANITÁRIO. AF_12/2014	INHI - INSTALAÇÕES HIDROSANITÁRIAS	UN	2,0	15,72	31,44	0,00	99,98
93654	SINAPI	DISJUNTOR MONOPOLAR TIPO DIN, CORRENTE NOMINAL DE 16A - FORNECIMENTO E INSTALAÇÃO. AF_10/2020	INEL - INSTALAÇÃO ELÉTRICA/ELETRIFICAÇÃO E ILUMINAÇÃO EXTERNA	UN	2,0	13,01	26,02	0,00	99,99
93653	SINAPI	DISJUNTOR MONOPOLAR TIPO DIN, CORRENTE NOMINAL DE 10A - FORNECIMENTO E INSTALAÇÃO. AF_10/2020	INEL - INSTALAÇÃO ELÉTRICA/ELETRIFICAÇÃO E ILUMINAÇÃO EXTERNA	UN	2,0	12,41	24,82	0,00	99,99
97666	SINAPI	REMOÇÃO DE METAIS SANITÁRIOS, DE FORMA MANUAL, SEM REAPROVEITAMENTO. AF_12/2017	SERP - SERVIÇOS PRELIMINARES	UN	2,0	8,42	16,84	0,00	99,99
97665	SINAPI	REMOÇÃO DE LUMINÁRIAS, DE FORMA MANUAL, SEM REAPROVEITAMENTO. AF_12/2017	SERP - SERVIÇOS PRELIMINARES	UN	12,0	1,21	14,52	0,00	100,00
97660	SINAPI	REMOÇÃO DE INTERRUPTORES/TOMADAS ELÉTRICAS, DE FORMA MANUAL, SEM REAPROVEITAMENTO. AF_12/2017	SERP - SERVIÇOS PRELIMINARES	UN	16,0	0,62	9,92	0,00	100,00
89726	SINAPI	JOELHO 45 GRAUS, PVC, SERIE NORMAL, ESGOTO PREDIAL, DN 40 MM, JUNTA SOLDÁVEL, FORNECIDO E INSTALADO EM RAMAL DE DESCARGA OU RAMAL DE ESGOTO SANITÁRIO. AF_12/2014	INHI - INSTALAÇÕES HIDROSANITÁRIAS	UN	1,0	9,17	9,17	0,00	100,00

Total sem BDI

Total do BDI

Total Geral

506.664,10

126.606,06

633.270,16

ELINE

GASPAR DE

SENA:607195

72304

Assinado de forma digital por ELINE GASPAR DE

SENA:60719572304

Dados: 2022.11.08

09:34:22 -03'00'

SEMED - CNF
FOLHA 2/13
RUBRICA 2

Apêndice 10 – Encargos Sociais – Maranhão

MARANHÃO		VIGÊNCIA A PARTIR DE 10/2021			
ENCARGOS SOCIAIS SOBRE A MÃO DE OBRA					
CÓDIGO	DESCRIÇÃO	COM DESONERAÇÃO		SEM DESONERAÇÃO	
		HORISTA %	MENSALISTA %	HORISTA %	MENSALISTA %
GRUPO A					
A1	INSS	0,00%	0,00%	20,00%	20,00%
A2	SESI	1,50%	1,50%	1,50%	1,50%
A3	SENAI	1,00%	1,00%	1,00%	1,00%
A4	INCRA	0,20%	0,20%	0,20%	0,20%
A5	SEBRAE	0,60%	0,60%	0,60%	0,60%
A6	Salário Educação	2,50%	2,50%	2,50%	2,50%
A7	Seguro Contra Acidentes de Trabalho	3,00%	3,00%	3,00%	3,00%
A8	FGTS	8,00%	8,00%	8,00%	8,00%
A9	SECONCI	1,00%	1,00%	1,00%	1,00%
A	Total	17,80%	17,80%	37,80%	37,80%
GRUPO B					
B1	Repouso Semanal Remunerado	17,87%	Não incide	17,87%	Não incide
B2	Feriados	3,95%	Não incide	3,95%	Não incide
B3	Auxílio - Enfermidade	0,85%	0,66%	0,85%	0,66%
B4	13º Salário	10,84%	8,33%	10,84%	8,33%
B5	Licença Paternidade	0,07%	0,06%	0,07%	0,06%
B6	Faltas Justificadas	0,72%	0,56%	0,72%	0,56%
B7	Dias de Chuvas	1,48%	Não incide	1,48%	Não incide
B8	Auxílio Acidente de Trabalho	0,10%	0,08%	0,10%	0,08%
B9	Férias Gozadas	9,13%	7,02%	9,13%	7,02%
B10	Salário Maternidade	0,03%	0,02%	0,03%	0,02%
B	Total	45,04%	16,73%	45,04%	16,73%
GRUPO C					
C1	Aviso Prévio Indenizado	4,49%	3,46%	4,49%	3,46%
C2	Aviso Prévio Trabalhado	0,11%	0,08%	0,11%	0,08%
C3	Férias Indenizadas	4,54%	3,49%	4,54%	3,49%
C4	Depósito Rescisão Sem Justa Causa	3,11%	2,39%	3,11%	2,39%
C5	Indenização Adicional	0,38%	0,29%	0,38%	0,29%
C	Total	12,63%	9,71%	12,63%	9,71%
GRUPO D					
D1	Reincidência de Grupo A sobre Grupo B	8,02%	2,98%	17,03%	6,32%
D2	Reincidência de Grupo A sobre Aviso Prévio Trabalhado e Reincidência do FGTS sobre Aviso Prévio Indenizado	0,38%	0,29%	0,40%	0,31%
D	Total	8,40%	3,27%	17,43%	6,63%
TOTAL(A+B+C+D)		83,87%	47,51%	112,90%	70,87%

Fonte: Informação Dias de Chuva – INMET



OBRA - REFORMA E AMPLIAÇÃO DA ESCOLA DE EDUCAÇÃO INFANTIL REGINALDO LIMA DOS SANTOS

COMPOSIÇÃO DE B.D.I.

CÁLCULO DE BDI		Construção de Edifícios			Rodovias e Ferrovias - Infra Urbana, praças, calçadas, etc.			Abastecimento de Água, Coleta de Esgoto			Fornecimento de materiais e equipamentos			Construção e Manutenção de Estações e Redes de Distribuição de Energia Elétrica			Portuárias, Marítimas e Fluviais			
		% Informado	1ºQ	Médio	3º Q	1ºQ	Médio	3º Q	1ºQ	Médio	3º Q	1ºQ	Médio	3º Q	1ºQ	Médio	3º Q	1ºQ	Médio	3º Q
Item componente do BDI																				
Administração Central (AC)	3,00	3,00	4,00	5,50	3,80	4,01	4,67	3,43	4,93	6,71	1,50	3,45	4,49	5,29	5,92	7,93	4,00	5,52	7,85	
Seguro (S) e Garantia (G)	0,76	0,80	0,80	1,00	0,32	0,40	0,74	0,28	0,49	0,75	0,30	0,48	0,82	0,25	0,51	0,56	0,81	1,22	1,99	
Risco	1,27	0,97	1,27	1,27	0,50	0,56	0,97	1,00	1,39	1,74	0,56	0,85	0,89	1,00	1,48	1,97	1,46	2,32	3,16	
Despesas Financeiras (DF)	1,23	0,59	1,23	1,39	1,02	1,11	1,21	0,94	0,99	1,17	0,85	0,85	1,11	1,01	1,07	1,11	0,94	1,02	1,33	
Lucro (L)	7,40	6,16	7,40	8,96	6,64	7,30	8,69	6,74	8,04	9,40	3,50	5,11	6,22	8,00	8,31	9,51	7,14	8,40	10,42	
Impostos (I) - PIS, COFINS, ISSQN	8,85	Conforme Legislação Específica																		
Contribuição Previdenciária (I) - CPRB	0,00	Alíquota definida pela lei 12.844/13 (CPRB – contribuição previdenciária sobre a receita bruta).																		

Observações

- 1) Preencher apenas a coluna % Informado (Coluna B)
- 2) Os Tributos normalmente aplicáveis são: PIS (0,85%), COFINS (3,00%) e ISS (variável até 5,00% conforme o município).
- 3) O cálculo do BDI se baseia na fórmula abaixo utilizada pelo Acórdão 2622/13 do TCU.

B.D.I = 25,00%

Fórmula Utilizada:

$$BDI = \left\{ \left[\frac{(1 + AC + G + R) * (1 + DF) * (1 + L)}{1 - I} \right] - 1 \right\} * 100$$

Observações sobre os % informados no cálculo do BDI, neste caso:

OS VALORES % INFORMADO ENQUADRAM-SE NOS LIMITES DO ACÓRDÃO 2622/2013-TCU

OS VALORES % INFORMADO DE AC,S,G,R, E DF ESTÃO NOS VALORES MÍNIMOS DOS LIMITES DO ACÓRDÃO 2622/2013-TCU-PLENÁRIO

OS VALORES % INFORMADO DE L FOI CONSIDERADO VALOR ABAIXO DO MÍNIMO DO LIMITE DO ACÓRDÃO 2622/2013-TCU

OS VALORES % INFORMADO DE I FOI CONSIDERADO OS PERCENTUAIS INDICADOS DO ITEM 2) DO CAMPO OBSERVAÇÕES DO ACÓRDÃO 2622/2013-TCU

OS VALORES % INFORMADO DE (CPRB) FOI CONSIDERADO O PERCENTUAL INDICADO PELA LEI 12.844/13.

VALORES DE BDI POR TIPO DE OBRA

Tipo de Obra	1ºQ	Médio	3º Q
Construção de Edifícios	20,34	22,12	25,00
Construção de Rodovias e Ferrovias - Infra Urbana, praças, etc.	19,60	20,97	24,23
Rede de Abastecimento de Água, Coleta de Esgotos	20,76	24,16	26,44
Estações e Redes de Distribuição de Energia Elétrica	24,00	25,84	27,86
Obras Portuárias, Marítimas e Fluviais	22,80	27,48	30,95
Fornecimento de Materiais e Equipamentos	11,10	14,02	16,80

**ELINE
GASPAR DE
SENA:6071
9572304**

Assinado de forma digital por ELINE GASPAR DE SENNA:60719572304
Dados: 2022.11.08 09:34:35 -03'00'

Acórdão:

64,1. para alguns tipos de obras como construção e reforma de edifícios, ou saneamento e obras hídricas, ou ainda, rodoviárias e ferroviárias, não há aparente vantagem em se desagregar em dois tipos distintos de obras com BDIs específicos, tendo em vista que cada agrupamento desses possui mais características gerais comuns que diferenciadas;

SEMED - CNP
 FOLHA 145
 RUBRICA

SEMED - GNF
 FOLHA 1/26
 RUBRICA 2

COORDENADAS
 LAT: -1°96'55.41"S
 LONG: -45°83'89.57"W

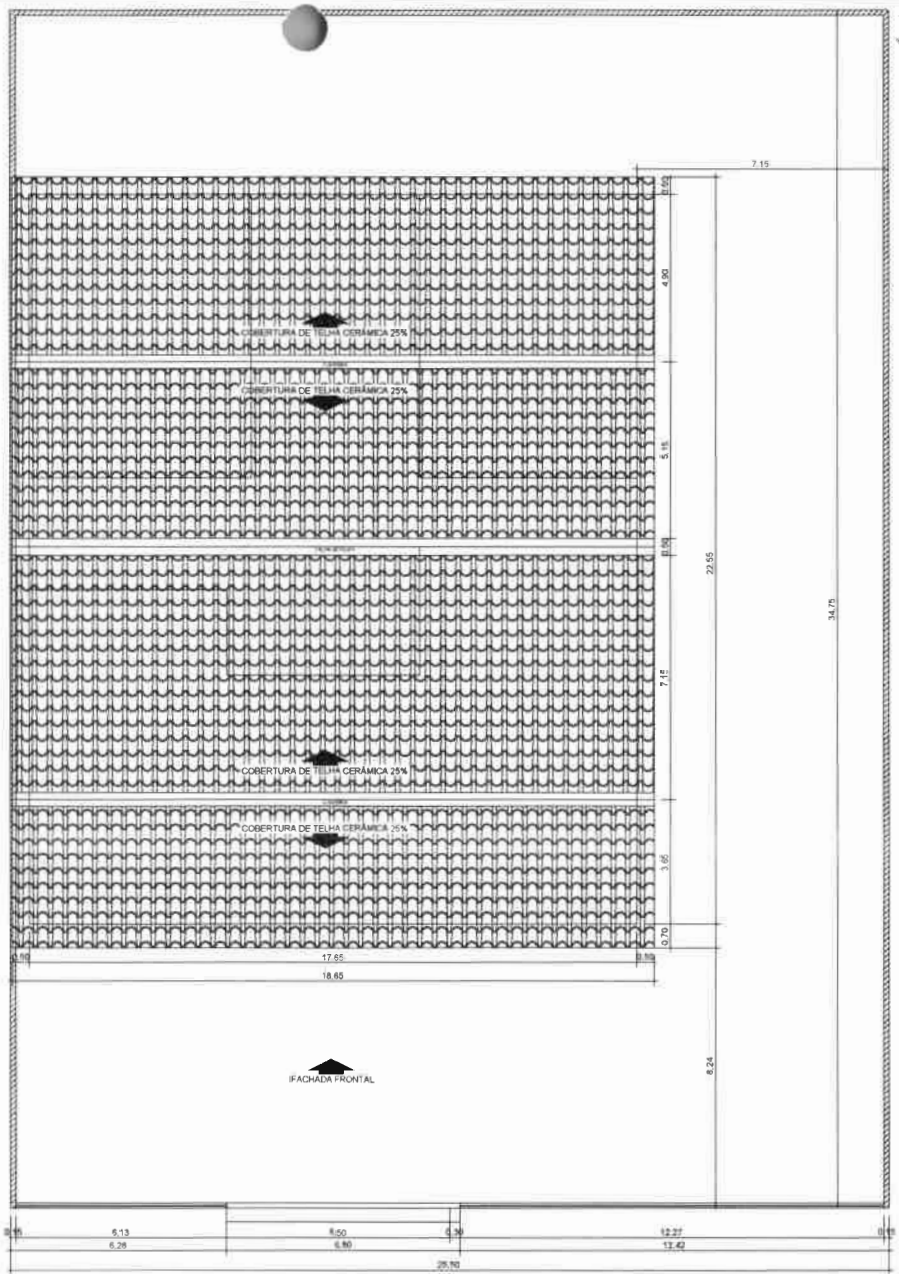

- A CONSTRUIR
- A MANTER
- A DEMOLIR

QUADRO DE ÁREA	
ÁREA	M²
1 ÁREA CONSTRUIDA	376,82M²
2 ÁREA COBERTURA	420,55M²
3 ÁREA FORRO	228,19M²
4 ÁREA PISO CERÂMICO	354,08M²
5 ÁREA REVESTIMENTO CERÂMICO	73,84M²
6 ÁREA PINTURA INTERNA	625,54M²
7 ÁREA PINTURA EXTERNA	281,24M²

QUADRO DE MATERIAS	
QTD	UNID
1	1000
2	1000
3	1000

QUADRO DE ESQUADRIAS					
JANELAS					
COL.	COMPRIMENTO	ALTURA	PERF.	QTD	DESCRIÇÃO
J1	1,50m	1,10m	1,00m	08	Janela de correr 1 folha em alumínio e vidro
J2	1,20m	1,10m	0,85m	01	Janela de correr 1 folha em alumínio e vidro
J3	1,20m	1,10m	1,00m	01	Janela de fixação em aço galvanizado
J4	0,80m	0,80m	1,00m	01	Janela horizontal em alumínio e vidro

QUADRO DE ESQUADRIAS					
PORTAS					
COL.	LARGURA	ALTURA	QTD	DESCRIÇÃO	
P1	3,00m	2,10m	01	Porta de abrir em alumínio	
P2	0,30m	2,10m	01	Porta de vidro semitransparente e alumínio em alumínio na cor branco mate	
P3	0,30m	2,10m	01	Porta de vidro semitransparente e alumínio em alumínio na cor branco mate	
P4	1,50m	2,10m	01	Porta de vidro semitransparente e alumínio em alumínio na cor branco mate	
P5	1,00m	2,10m	01	Porta de vidro semitransparente e alumínio em alumínio na cor branco mate	

ELINE GASPAP DE SENA DAMAIA3000-E
 Coordenadora:

Carimbo:
 ELINE GASPAP DE SENA DAMAIA3000-E
 SENA:6071 4
 9572304
 Assinado de forma digital por ELINE GASPAP DE SENA DAMAIA3000-E
 Dados: 2022.10.24 13:44:55-03'00"

GABARITO	ÁREA DA OBRIGAÇÃO AMBIENTAL 173,74m² ÁREA DA OBRIGAÇÃO A IMPRIMIR 203,08m² ÁREA DA OBRIGAÇÃO TOTAL 376,82m² ÁREA LÍQUIDA ÚTIL 498,88m²	
----------	---	--

Representante: _____

Nome: ENSINO FUNDAMENTAL REGINALDO LIMA DOS SANTOS

Local de obra: GOVERNADOR NUNES FREIRE - MA

Contratante: PREFEITURA MUNICIPAL DE GOVERNADOR NUNES FREIRE

Título: COBERTURA, PORTAL DE ACESSO

Data: 17/06/2022

Indicador: INDICADA

Folha: 01/02

01 Cobertura
 Esc: 1/75

01 Portal de Acesso
 Esc: 1/75

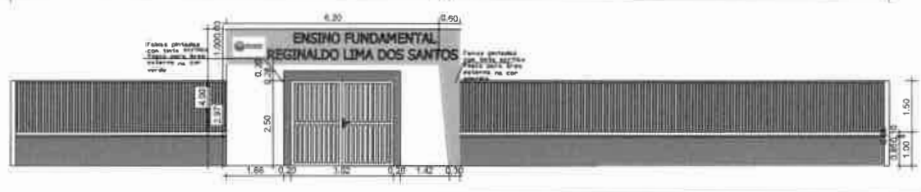

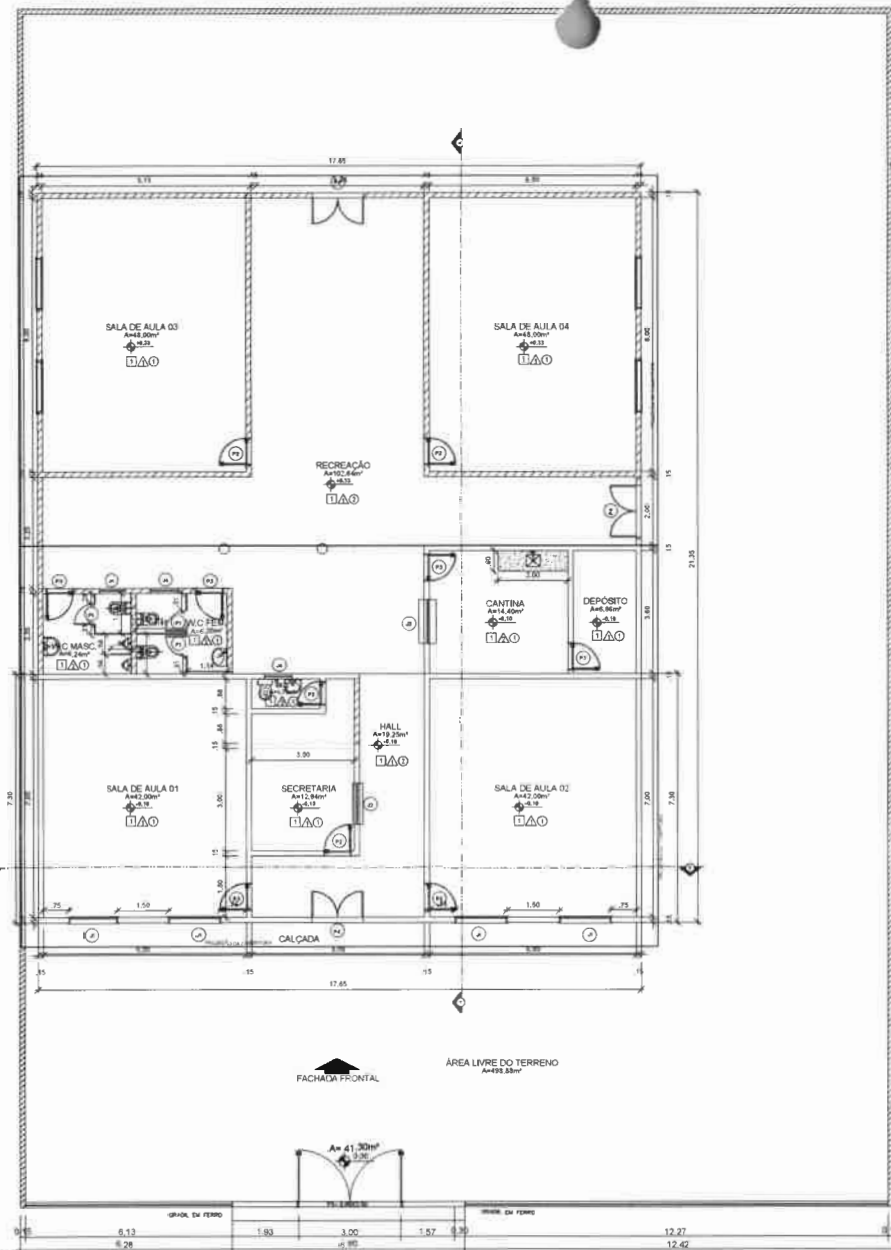

02 Planta Baixa
Esc: 1/75

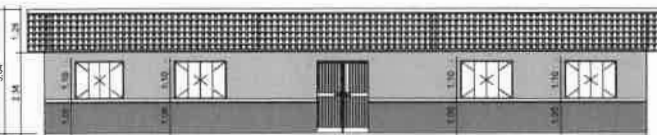

04 Fachada
Esc: 1/75



05 Corte AA
Esc: 1/75

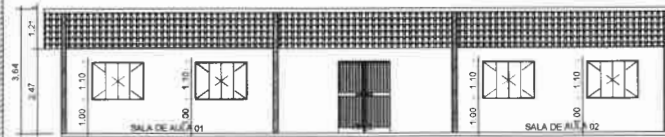

06 Corte BB
Esc: 1/75

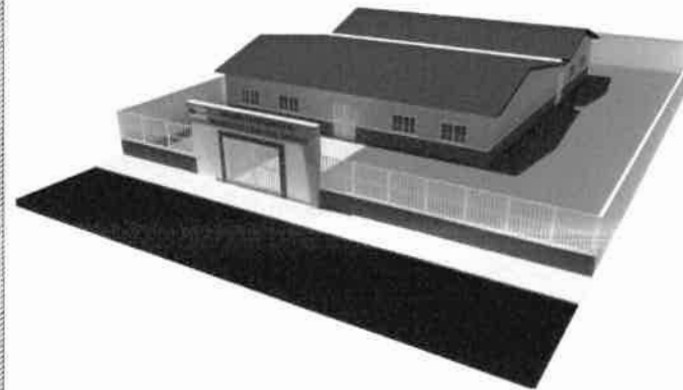

07 3D perspectiva

- A CONSTRUIR
- A MANTER
- A DEMOLIR

QUADRO DE ÁREAS	
ÁREA	M²
1 ÁREA CONSTRUÍDA	376,82M²
2 ÁREA COBERTURA	420,55M²
3 ÁREA FORRO	228,19M²
4 ÁREA PISO CERÂMICO	354,08M²
5 ÁREA REVESTIMENTO CERÂMICO	73,84M²
6 ÁREA PINTURA INTERNA	625,54M²
7 ÁREA PINTURA EXTERNA	281,24M²

QUADRO DE MATERIAS		
QTD	UNID	DESCRIÇÃO
1	Caixa	Carteira branca com decorado 60x80
2	Piso	Piso em fibra de vidro de cor cinza
3	Piso	Piso revestido impermeabilizado

QUADRO DE ESQUADRIAS				
JANELAS				
QTD	COMPRIMENTO	ALTIMA	PERF. QUANT	DESCRIÇÃO
20	1,70m	1,10m	08	Janela de correr 2 folhas em alumínio e vidro
22	1,20m	1,10m	01	Janela de correr 2 folhas em alumínio e vidro
21	1,70m	1,10m	01	Janela de fixação em aço galvanizado
24	0,90m	0,60m	01	Janela translúcida em alumínio e vidro

QUADRO DE ESQUADRIAS				
PORTAS				
QTD	LARGURA	ALTIMA	QUANT	DESCRIÇÃO
P1	0,80m	2,10m	01	Porta de vidro em alumínio
P2	0,80m	2,10m	01	Porta de vidro com alumínio e vidro com 02 folhas em alumínio e vidro
P3	0,80m	2,10m	01	Porta de vidro com alumínio e vidro com 02 folhas em alumínio e vidro
P4	1,50m	2,10m	01	Porta de vidro com alumínio e vidro com 02 folhas em alumínio e vidro
P5	2,00m	2,10m	01	Porta de vidro com alumínio e vidro com 02 folhas em alumínio e vidro

Responsável Técnico: ELINE GASPAR DE SENA CAHAI 9.3007-8
Colaboradores:

Contribuição:
Assinado de forma digital por ELINE GASPAR DE SENA:60719572304
Data: 2022.10.24 13:44:31 -03'00'

GABARITO: Área da edificação existente: 173,74m²
Área da edificação a ser construída: 203,08m²
Área da edificação total: 376,82m²
Área livre terreno: 498,88m²

Projeto: ENSINO FUNDAMENTAL REGINALDO LIMA DOS SANTOS
Local do obra: GOVERNADOR NUNES FREIRE - MA
Contratante: PREFEITURA MUNICIPAL DE GOVERNADOR NUNES FREIRE
Título: PLANTA BAIXA, CORTE AA E BB, FACHADA E 3D PERSPECTIVA
Data: 17/06/2022
HORA: 02/02





Bancos
SINAPI - 09/2022 - Maranhão
SBC - 10/2022 - Maranhão
ORSE - 08/2022 - Sergipe
SEINFRA - 027 - Ceará

B.D.I.
25,0%

Encargos Sociais
Não Desonerado:
Horista: 112,90%
Mensalista: 70,87%

SEMED - CNF
FOLHA 198
RUBRICA 2

OBRA - REFORMA E AMPLIAÇÃO DA ESCOLA DE ENSINO FUNDAMENTAL BACURÍ

Planilha Orçamentária Resumida

Item	Descrição	Total	Peso (%)
1	SERVIÇOS PRELIMINARES	13.265,78	2,74 %
2	DEMOLIÇÃO E RETIRADA	4.692,49	0,97 %
3	MOVIMENTAÇÕES DE TERRAS	6.305,79	1,30 %
4	FUNDAÇÃO	15.976,91	3,30 %
5	PILARES E VIGAS	9.387,50	1,94 %
6	ALVENARIA/DIVISÓRIAS	27.951,67	5,76 %
7	COBERTURA	126.515,05	26,09 %
8	REVESTIMENTOS E ACABAMENTOS	36.249,98	7,48 %
9	PAVIMENTAÇÃO	68.200,62	14,07 %
10	ESQUADRIAS	62.668,84	12,93 %
11	INSTALAÇÕES ELÉTRICAS	30.763,78	6,34 %
12	INSTALAÇÕES HIDROSSANITÁRIAS	5.122,29	1,06 %
13	LOUÇAS / METAIS	12.152,02	2,51 %
14	PINTURA	52.717,65	10,87 %
15	DIVERSOS	10.932,46	2,25 %
16	LIMPEZA DA OBRA	1.960,76	0,40 %

Total sem BDI 387.940,40
Total do BDI 96.923,19
Total Geral 484.863,59

ELINE GASPAR
DE
SENA:6071957
2304

Assinado de forma
digital por ELINE
GASPAR DE
SENA:60719572304
Dados: 2022.11.08
09:35:36 -03'00'



OBRA - REFORMA E AMPLIAÇÃO DA ESCOLA DE ENSINO FUNDAMENTAL BACURÍ

Memória de Cálculo

Item	Descrição	Und	Quant. Memória de Cálculo
1	SERVIÇOS PRELIMINARES		
1.1	PLACA DE OBRA EM CHAPA DE AÇO GALVANIZADO	m ²	6,0 = 3,00 x 2,00
1.2	LIMPEZA MANUAL DE VEGETAÇÃO EM TERRENO COM ENXADA AF_05/2018	m ²	1.182,85 = 1.182,85 - conforme projeto
1.3	ENGENHEIRO CIVIL DE OBRA PLENO COM ENCARGOS COMPLEMENTARES	H	40,0 = 8,00h x 5,00 dias
2	DEMOLIÇÃO E RETIRADA		
2.1	REMOÇÃO DE PORTAS, DE FORMA MANUAL, SEM REAPROVEITAMENTO AF_12/2017	m ²	9,45 = 5,00 x 0,90 x 2,10
2.2	RETIRADA GRADES DE FERRO	m ²	7,5 = 3,00 x 2,50
2.3	DEMOLIÇÃO DE PISO CERÂMICO OU LADRILHO	m ²	190,77 = 52,47+42,68+45,82+24,06+16,40+9,34
2.4	DEMOLIÇÃO DE ALVENARIA DE BLOCO FURADO, DE FORMA MANUAL, SEM REAPROVEITAMENTO, AF_12/2017	m ²	2,72 = (2,50+2,55+1,00) x 3,00 x 0,15
2.5	DEMOLIÇÃO DE REVESTIMENTO CERÂMICO, DE FORMA MANUAL, SEM REAPROVEITAMENTO, AF_12/2017	m ²	27,23 = (2,47 x 4,00 + 1,21 x 4,00) x 1,85
2.6	REMOÇÃO DE LOUÇAS, DE FORMA MANUAL, SEM REAPROVEITAMENTO AF_12/2017	UN	5,0 = Lavatórios, Pia, torneiras
2.7	REMOÇÃO DE METAIS SANITÁRIOS, DE FORMA MANUAL, SEM REAPROVEITAMENTO, AF_12/2017	UN	2,0 = 02 vasos
2.8	REMOÇÃO DE CABOS ELÉTRICOS, DE FORMA MANUAL, SEM REAPROVEITAMENTO AF_12/2017	M	200,5 = 200,50 m de cabos de cobre
2.9	REMOÇÃO DE LUMINÁRIAS, DE FORMA MANUAL, SEM REAPROVEITAMENTO, AF_12/2017	UN	12,0 = 12,00 unidades
2.10	REMOÇÃO DE INTERRUPTORES/TOMADAS ELÉTRICAS, DE FORMA MANUAL, SEM REAPROVEITAMENTO, AF_12/2017	UN	16,0 = 16,00 unidades
3	MOVIMENTAÇÕES DE TERRAS		
3.1	ATERRO MANUAL DE VALAS COM SOLO ARGILO-ARENOSO E COMPACTAÇÃO MECANIZADA, AF_05/2016	m ³	49,1 = 223,15 x 0,20 x 1,10 (empolamento)
3.2	ESCAVAÇÃO MANUAL PARA BLOCO DE COROAMENTO OU SAPATA (INCLUINDO ESCAVAÇÃO PARA COLOCAÇÃO DE FÔRMAS), AF_06/2017	m ³	0,89 = 14,00 x 0,40 x 0,40 x 0,40
3.3	ESCAVAÇÃO MANUAL DE VALA PARA VIGA BALDRAME (INCLUINDO ESCAVAÇÃO PARA COLOCAÇÃO DE FÔRMAS), AF_06/2017	m ³	3,57 = 10,80 x 5,00 x 0,25 x 0,15 + 20,67 x 2,00 x 0,25 x 0,15
4	FUNDAÇÃO		
4.1	FABRICAÇÃO, MONTAGEM E DESMONTAGEM DE FÔRMA PARA VIGA BALDRAME, EM CHAPA DE MADEIRA COMPENSADA RESINADA, E=17 MM, 4 UTILIZAÇÕES AF_06/2017	m ²	47,6 = 23,80 x 2,00 lados
4.2	LASTRO DE CONCRETO MAGRO, APLICADO EM BLOCOS DE COROAMENTO OU SAPATAS, ESPESSURA DE 3 CM, AF_08/2017	m ²	2,24 = 14,00 x 0,40 x 0,40
4.3	ARMAÇÃO DE BLOCO, VIGA BALDRAME OU SAPATA UTILIZANDO AÇO CA-50 DE 10 MM - MONTAGEM, AF_06/2017	KG	142,8 = 95,20 x 1,50 kg/m
4.4	CORTE E DOBRA DE AÇO CA-60, DIÂMETRO DE 5,0 MM, AF_06/2022	KG	17,1 = 5,0 vergalhões x 12,00 x 0,285 kg/m
4.5	CONCRETO FCK = 25MPA, TRAÇO 1:2:3:2,7 (EM MASSA SECA DE CIMENTO/ AREIA MÉDIA/ BRITA 1) - PREPARO MECÂNICO COM BETONEIRA 400 L, AF_05/2021	m ³	6,84 = baldrame: 23,80 x 0,25 + Blocos: (0,40 x 0,40 x 0,40) x 14,00
4.6	LANÇAMENTO COM USO DE BALDES, ADENSAMENTO E ACABAMENTO DE CONCRETO EM ESTRUTURAS, AF_02/2022	m ³	6,84 = baldrame: 23,80 x 0,25 + Blocos: (0,40 x 0,40 x 0,40) x 14,00
4.7	IMPERMEABILIZAÇÃO DE ALICERCE E VIGA BALDRAME COM 2 DEMÃOS DE TINTA ASFÁLTICA TIPO NEUTROL DA VEDACIT OU SIMILAR, EXCETO ARGAMASSA IMPERMEABILIZAÇÃO	m ²	65,45 = 119,00 x 0,15 + 47,60

5 PILARES E VIGAS			
5.1	MONTAGEM E DESMONTAGEM DE FÔRMA DE PILARES RETÂNGULARES E ESTRUTURAS SIMILARES, PÉ-DIREITO SIMPLES, EM CHAPA DE MADEIRA COMPENSADA RESINADA, 4 UTILIZAÇÕES. AF_09/2020	m²	5,19 = = 14,00 PILARES X 0,20 larg X 3,00 m de pé direito x 2,00 FACES + 15,87 vigas x 0,25 / 4,00 utilizações
5.2	ARMAÇÃO DE PILAR OU VIGA DE ESTRUTURA CONVENCIONAL DE CONCRETO ARMADO UTILIZANDO AÇO CA-50 DE 10,0 MM - MONTAGEM. AF_06/2022	KG	205,8 = = vigas: 95,20 x 1,50kg/m + pilares: 14,00 x 3,00 x 1,50kg/m
5.3	CONCRETO FCK = 25MPA, TRAÇO 1:2:3:2,7 (EM MASSA SECA DE CIMENTO/ AREIA MÉDIA/ BRITA 1) - PREPARO MECÂNICO COM BETONEIRA 400 L. AF_05/2021	m³	7,21 = = vigas = 23,80 x 0,25 pilares = 14,00 x 0,15 x 0,20 x 3,00
5.4	LANÇAMENTO COM USO DE BALDES, ADENSAMENTO E ACABAMENTO DE CONCRETO EM ESTRUTURAS. AF_02/2022	m³	4,38 = = vigas = 23,80 x 0,25 pilares = 14,00 x 0,15 x 0,20 x 3,00
6 ALVENARIA/DIVISÓRIAS			
6.1	ALVENARIA DE VEDAÇÃO DE BLOCOS CERÂMICOS FURADOS NA HORIZONTAL DE 9X19X19 CM (ESPESSURA 9 CM) E ARGAMASSA DE ASSENTAMENTO COM PREPARO MANUAL. AF_12/2021	m²	285,6 = = 95,20 x 3,00
7 COBERTURA			
7.1	TRAMA DE MADEIRA COMPOSTA POR RIPAS, CAIBROS E TERÇAS PARA TELHADOS DE MAIS QUE 2 ÁGUAS PARA TELHA CERÂMICA CAPA-CANAL, INCLUSO TRANSPORTE VERTICAL. AF_07/2019	m²	222,76 = = 270,44 - área de ampliação
7.2	TELHAMENTO COM TELHA CERÂMICA CAPA-CANAL, TIPO COLONIAL, COM ATÉ 2 ÁGUAS, INCLUSO TRANSPORTE VERTICAL. AF_07/2019	m²	222,76 = = 270,44 - área de ampliação
7.3	RUFO EM FIBROCIMENTO PARA TELHA ONDULADA E = 6 MM. ABA DE 26 CM, INCLUSO TRANSPORTE VERTICAL, EXCETO CONTRARRUFO. AF_07/2019	M	6,8 = = 6,80 - fachada frontal
7.4	REVISÃO EM COBERTURA COM TELHA CERÂMICA TIPO CANAL COMUM, ITABAIANA OU SIMILAR COM REPOSIÇÃO DE 20% DO MATERIAL	m²	305,48 = = 305,48 - área coberta existente
7.5	PINTURA IMUNIZANTE PARA MADEIRA, 2 DEMÃOS. AF_01/2021	m²	847,6 = = 847,60 - toda a cobertura
7.6	FORRO DE PVC, EM RÉGUAS DE 10 OU 20 CM, APLICADO, INCLUSIVE ESTRUTURA PARA FIXAÇÃO (PERFIS EM PVC) MARCA ARAFORROS OU SIMILAR, INSTALADO - REV 06_10/2021	m²	358,92 = = Valor obtido em Projeto
7.7	EMBOÇAMENTO COM ARGAMASSA TRAÇO 1:2:9 (CIMENTO, CAL E AREIA) AF_07/2019	M	75,25 = = para cumeeira, calça e beira - bica
7.8	CALHA CHAPA AÇO ZINCADO #22 - CORTE 1200MM	M	10,8 = = no encontro das águas da parte ampliada
8 REVESTIMENTOS E ACABAMENTOS			
8.1	CHAPISCO APLICADO EM ALVENARIAS E ESTRUTURAS DE CONCRETO INTERNAS, COM COLHER DE PEDREIRO ARGAMASSA TRAÇO 1:3 COM PREPARO MANUAL. AF_06/2014	m²	571,2 = = Alvenaria nova: 237,87 x 2,00
8.2	REBOCO OU EMBOÇO EXTERNO, DE PAREDE, COM ARGAMASSA TRAÇO T5 - 1:2:8 (CIMENTO / CAL / AREIA), ESPESSURA 2,5 CM	m²	571,2 = = Alvenaria nova: 237,87 x 2,00
8.3	REVESTIMENTO CERÂMICO PARA PAREDES INTERNAS COM PLACAS TIPO ESMALTADA EXTRA DE DIMENSÕES 33X45 CM APLICADAS EM AMBIENTES DE ÁREA MAIOR QUE 5 M² A MEIA ALTURA DAS PAREDES. AF_06/2014	m²	88,56 = = Consta em Projeto
9 PAVIMENTAÇÃO			
9.1	EXECUÇÃO DE PASSEIO (CALÇADA) OU PISO DE CONCRETO COM CONCRETO MOLDADO IN LOCO, FEITO EM OBRA, ACABAMENTO CONVENCIONAL, ESPESSURA 6 CM ARMADO. AF_07/2016	m²	63,78 = = 106,31 x 0,60
9.2	(COMPOSIÇÃO REPRESENTATIVA) DO SERVIÇO DE CONTRAPISO EM ARGAMASSA TRAÇO 1:4 (CIM E AREIA), EM BETONEIRA 400 L, ESPESSURA 3 CM ÁREAS SECAS E 3 CM ÁREAS MOLHADAS, PARA EDIFICAÇÃO HABITACIONAL UNIFAMILIAR (CASA) E EDIFICAÇÃO PÚBLICA PADRÃO AF_11/2014	m²	504,14 = = Consta Em Quadro de Área do Projeto
9.3	REVESTIMENTO CERÂMICO PARA PISO COM PLACAS TIPO ESMALTADA EXTRA DE DIMENSÕES 45X45 CM APLICADA EM AMBIENTES DE ÁREA MAIOR QUE 10 M2. AF_06/2014	m²	504,14 = = Consta Em Quadro de Área do Projeto
9.4	RODAPÉ CERÂMICO DE 7CM DE ALTURA COM PLACAS TIPO ESMALTADA EXTRA DE DIMENSÕES 35X35CM. AF_06/2014	M	165,35 = = 165,35 metros linear
10 ESQUADRIAS			
10.1 PORTAS			
10.1.1	KIT DE PORTA DE MADEIRA FRASADA, SEMI-OGA (LEVE OU MÉDIA), PADRÃO MÉDIO, 80X210CM, ESPESSURA DE 3,5CM, ITENS INCLUSOS: DOBRADIÇAS, MONTAGEM E INSTALAÇÃO DE BATENTE, FECHADURA COM EXECUÇÃO DO FURO - FORNECIMENTO E INSTALAÇÃO. AF_12/2019	UN	10,0 = = Consta em quadro de esquadrias no projeto
10.1.2	KIT DE PORTA DE MADEIRA PARA PINTURA, SEMI-OGA (LEVE OU MÉDIA), PADRÃO MÉDIO, 90X210CM, ESPESSURA DE 3,5CM, ITENS INCLUSOS: DOBRADIÇAS, MONTAGEM E INSTALAÇÃO DO BATENTE, FECHADURA COM EXECUÇÃO DO FURO - FORNECIMENTO E INSTALAÇÃO. AF_12/2019	UN	1,0 = = Consta em quadro de esquadrias no projeto
10.1.3	PORTA DE ALUMÍNIO DE ABRIR COM LAMBRI, COM GUARNIÇÃO, FIXAÇÃO COM PARAFUSOS - FORNECIMENTO E INSTALAÇÃO. AF_12/2019	m²	7,56 = = 6,00 x 0,60 x 2,10

10.1.4	AF_12/2019	PORTA DE FERRO, DE ABRIR, TIPO GRADE COM CHAPA, COM GUARNIÇÕES	m²	10,65 = = 3,00 x 2,50 + 1,50 x 2,10
10.2 JANELAS				
10.2.1		JANELA DE ALUMÍNIO DE CORRER COM 4 FOLHAS PARA VIDROS, COM VIDROS, BATENTE, ACABAMENTO COM ACETATO OU BRILHANTE E FERRAGENS. EXCLUSIVE ALIZAR E CONTRAMARCO FORNECIMENTO E INSTALAÇÃO AF_12/2019	m²	35,2 = = 16,00 x 2,00 x 1,10
10.2.2		JANELA DE ALUMÍNIO DE CORRER COM 6 FOLHAS (2 VENEZIANAS FIXAS, 2 VENEZIANAS DE CORRER E 2 PARA VIDRO), COM VIDROS, BATENTE, ACABAMENTO COM ACETATO OU BRILHANTE E FERRAGENS. EXCLUSIVE ALIZAR E CONTRAMARCO FORNECIMENTO E INSTALAÇÃO AF_12/2019	m²	3,2 = = 4,00 x 2,00 x 0,40
10.2.3		PORTA EM AÇO, EM CHAPA GALVANIZADA Nº24, RAIADA, DE ENROLAR	m²	1,32 = = 1,20 x 1,10
10.2.4		JANELA ALUMINIO NATURAL BASCULANTE COM VIDRO	m²	3,16 = = 3,00 x 0,80 x 0,40 + 2,00 x 1,00 x 1,10
10.2.5		GRADIL EM FERRO FIXADO EM VÃOS DE JANELAS, FORMADO POR BARRAS CHATAS DE 25X4,8 MM. AF_04/2019	m²	15,0 = = 1,50 x 5,00 x 2,00
11 INSTALAÇÕES ELÉTRICAS				
11.1		CABO DE COBRE FLEXÍVEL ISOLADO, 2,5 MM², ANTI-CHAMA 450/750 V, PARA CIRCUITOS TERMINAIS - FORNECIMENTO E INSTALAÇÃO AF_12/2015	M	1.557,22 = = 1557,22m para manutenção e novas instalações
11.2		CABO DE COBRE FLEXÍVEL ISOLADO, 4 MM², ANTI-CHAMA 0,6/1,0 KV, PARA CIRCUITOS TERMINAIS - FORNECIMENTO E INSTALAÇÃO AF_12/2015	M	425,35 = = 425,35m para manutenção e novas instalações
11.3		CABO DE COBRE FLEXÍVEL ISOLADO, 6 MM², ANTI-CHAMA 0,6/1,0 KV, PARA CIRCUITOS TERMINAIS - FORNECIMENTO E INSTALAÇÃO AF_12/2015	M	100,2 = = 100,2m para manutenção e novas instalações
11.4		ELETRODUTO FLEXÍVEL CORRUGADO, PVC, DN 25 MM (3/4"), PARA CIRCUITOS TERMINAIS, INSTALADO EM PAREDE - FORNECIMENTO E INSTALAÇÃO AF_12/2015	M	425,32 = = 425,32m para manutenção e novas instalações
11.5		ELETRODUTO FLEXÍVEL CORRUGADO, PVC, DN 32 MM (1"), PARA CIRCUITOS TERMINAIS, INSTALADO EM FORRO - FORNECIMENTO E INSTALAÇÃO AF_12/2015	M	175,18 = = 175,18m para manutenção e novas instalações
11.6		DISJUNTOR MONOPOLAR TIPO DIN, CORRENTE NOMINAL DE 20A - FORNECIMENTO E INSTALAÇÃO AF_10/2020	UN	4,0 = = 04 und para manutenção e novas instalações
11.7		DISJUNTOR TRIPOLAR TIPO DIN, CORRENTE NOMINAL DE 40A - FORNECIMENTO E INSTALAÇÃO AF_10/2020	UN	1,0 = = 01 und para manutenção e novas instalações
11.8		DISJUNTOR MONOPOLAR TIPO DIN, CORRENTE NOMINAL DE 10A - FORNECIMENTO E INSTALAÇÃO AF_10/2020	UN	2,0 = = 02 und para manutenção e novas instalações
11.9		INTERRUPTOR SIMPLES (1 MÓDULO), 10A/250V, INCLUINDO SUPORTE E PLACA - FORNECIMENTO E INSTALAÇÃO AF_12/2015	UN	5,0 = = 05 und para manutenção e novas instalações
11.10		INTERRUPTOR SIMPLES (2 MÓDULOS), 10A/250V, INCLUINDO SUPORTE E PLACA - FORNECIMENTO E INSTALAÇÃO AF_12/2015	UN	8,0 = = 08 und para manutenção e novas instalações
11.11		LUMINÁRIA FLUORESCENTE COMPLETA (1 X 32)W	UN	15,0 = = 15 und para manutenção e novas instalações
11.12		LUMINÁRIA TIPO PLAFON EM PLÁSTICO, DE SOBREPOR, COM 1 LÂMPADA FLUORESCENTE DE 15 W, SEM REATOR - FORNECIMENTO E INSTALAÇÃO AF_02/2020	UN	7,0 = = 07 und para manutenção e novas instalações
11.13		QUADRO DE DISTRIBUIÇÃO DE ENERGIA EM CHAPA DE AÇO GALVANIZADO, DE EMBUTIR, COM BARRAMENTO TRIFÁSICO, PARA 18 DISJUNTORES DIN 100A - FORNECIMENTO E INSTALAÇÃO AF_10/2020	UN	1,0 = = 01 und para manutenção e novas instalações
11.14		DISJUNTOR MONOPOLAR TIPO DIN, CORRENTE NOMINAL DE 16A - FORNECIMENTO E INSTALAÇÃO AF_10/2020	UN	2,0 = = 02 und para manutenção e novas instalações
11.15		PONTO DE ILUMINAÇÃO E TOMADA, RESIDENCIAL, INCLUINDO INTERRUPTOR SIMPLES E TOMADA 10A/250V, CAIXA ELÉTRICA, ELETRODUTO, CABO, RASGO, QUEBRA E CHUMBAMENTO (EXCLUINDO LUMINÁRIA E LÂMPADA) AF_01/2016	UN	22,0 = = 22 und para manutenção e novas instalações
11.16		PONTO DE TOMADA RESIDENCIAL INCLUINDO TOMADA 10A/250V, CAIXA ELÉTRICA, ELETRODUTO, CABO, RASGO, QUEBRA E CHUMBAMENTO. AF_01/2016	UN	5,0 = = 5,0 und para manutenção e novas instalações
11.17		PONTO DE TOMADA RESIDENCIAL INCLUINDO TOMADA (2 MÓDULOS) 10A/250V, CAIXA ELÉTRICA, ELETRODUTO, CABO, RASGO, QUEBRA E CHUMBAMENTO. AF_01/2016	UN	4,0 = = 04 und para manutenção e novas instalações
11.18		PONTO DE TOMADA 3P PARA AR CONDICIONADO ATÉ 3000 VA, COM ELETRODUTO DE PVC FLEXÍVEL SANFONADO EMBUTIDO Ø 3/4", INCLUINDO CONJUNTO ASTOP/30A-220V, INCLUSIVE ATERRAMENTO	pt	6,0 = = 06 und para manutenção e novas instalações
12 INSTALAÇÕES HIDROSSANITÁRIAS				
12.1		TUBO PVC, SERIE NORMAL, ESGOTO PREDIAL, DN 40 MM, FORNECIDO E INSTALADO EM RAMAL DE DESCARGA OU RAMAL DE ESGOTO SANITÁRIO AF_12/2014	M	22,2 = = 22,20 m para manutenção e novas instalações
12.2		TUBO PVC, SERIE NORMAL, ESGOTO PREDIAL, DN 100 MM, FORNECIDO E INSTALADO EM SUBCOLETOR AÉREO DE ESGOTO SANITÁRIO AF_12/2014	M	18,5 = = 18,50 m para manutenção e novas instalações
12.3		JOELHO 45 GRAUS, PVC, SERIE NORMAL, ESGOTO PREDIAL, DN 40 MM, JUNTA SOLDÁVEL, FORNECIDO E INSTALADO EM RAMAL DE DESCARGA OU RAMAL DE ESGOTO SANITÁRIO AF_12/2014	UN	1,0 = = 01 unidade para novas instalações

12.4	JOELHO 90 GRAUS, PVC, SERIE NORMAL, ESGOTO PREDIAL, DN 100 MM, JUNTA ELÁSTICA, FORNECIDO E INSTALADO EM PRUMADA DE ESGOTO SANITÁRIO OU VENTILAÇÃO AF_12/2014	UN	1,0 = =01 unidade para novas instalações
12.5	JUNÇÃO SIMPLES, PVC, SERIE NORMAL, ESGOTO PREDIAL, DN 40 MM, JUNTA SOLDÁVEL, FORNECIDO E INSTALADO EM RAMAL DE DESCARGA OU RAMAL DE ESGOTO SANITÁRIO, AF_12/2014	UN	2,0 = =02 unidades para novas instalações
12.6	JUNÇÃO SIMPLES, PVC, SERIE NORMAL, ESGOTO PREDIAL, DN 100 X 100 MM, JUNTA ELÁSTICA, FORNECIDO E INSTALADO EM PRUMADA DE ESGOTO SANITÁRIO OU VENTILAÇÃO AF_12/2014	UN	2,0 = =02 unidades para novas instalações
12.7	RALO SIFONADO, PVC, DN 100 X 40 MM, JUNTA SOLDÁVEL, FORNECIDO E INSTALADO EM RAMAL DE DESCARGA OU EM RAMAL DE ESGOTO SANITÁRIO, AF_12/2014	UN	4,0 = =04 unidades para novas instalações
12.8	TE, PVC, SOLDÁVEL, DN 20MM, INSTALADO EM RAMAL DE DISTRIBUIÇÃO DE ÁGUA - FORNECIMENTO E INSTALAÇÃO AF_12/2014	UN	4,0 = =04 unidades para novas instalações
12.9	TE, PVC, SOLDÁVEL, DN 25MM, INSTALADO EM PRUMADA DE ÁGUA - FORNECIMENTO E INSTALAÇÃO AF_12/2014	UN	4,0 = =04 unidades para novas instalações
12.10	REGISTRO DE GAVETA BRUTO, LATÃO, ROSCÁVEL, 2" - FORNECIMENTO E INSTALAÇÃO, AF_08/2021	UN	1,0 = =01 unidade para novas instalações
12.11	(COMPOSIÇÃO REPRESENTATIVA) DO SERVIÇO DE INSTALAÇÃO DE TUBOS DE PVC, SOLDÁVEL, ÁGUA FRIA, DN 20 MM (INSTALADO EM RAMAL, SUB-RAMAL OU RAMAL DE DISTRIBUIÇÃO), INCLUSIVE CONEXÕES, CORTES E FIXAÇÕES, PARA PRÉDIOS AF_10/2015	M	12,5 = =12,50 m para manutenção e novas instalações
12.12	(COMPOSIÇÃO REPRESENTATIVA) DO SERVIÇO DE INSTALAÇÃO DE TUBOS DE PVC, SOLDÁVEL, ÁGUA FRIA, DN 25 MM (INSTALADO EM RAMAL, SUB-RAMAL, RAMAL DE DISTRIBUIÇÃO OU PRUMADA), INCLUSIVE CONEXÕES, CORTES E FIXAÇÕES, PARA PRÉDIOS AF_10/2015	M	12,5 = =12,50 m para manutenção e novas instalações
12.13	(COMPOSIÇÃO REPRESENTATIVA) DO SERVIÇO DE INSTALAÇÃO TUBOS DE PVC, SOLDÁVEL, ÁGUA FRIA, DN 32 MM (INSTALADO EM RAMAL, SUB-RAMAL, RAMAL DE DISTRIBUIÇÃO OU PRUMADA), INCLUSIVE CONEXÕES, CORTES E FIXAÇÕES, PARA PRÉDIOS AF_10/2015	M	10,2 = =10,20 m para manutenção e novas instalações
12.14	CAIXA DE INSPEÇÃO 0.60 X 0.60 X 0.60M	un	1,0 = = para recebimento de esgoto e distribuição para fossa
12.15	CAIXA D'ÁGUA EM POLIETILENO, 1000 LITROS (INCLUSOS TUBOS, CONEXÕES E TORNEIRA DE BÓIA) - FORNECIMENTO E INSTALAÇÃO AF_06/2021	UN	1,0 = = 01 unidade
13 LOUÇAS / METAIS			
13.1	VASO SANITARIO SIFONADO CONVENCIONAL PARA PCD SEM FURO FRONTAL COM LOUÇA BRANCA SEM ASSENTO, INCLUSO CONJUNTO DE LIGAÇÃO PARA BACIA SANITÁRIA AJUSTÁVEL - FORNECIMENTO E INSTALAÇÃO AF_01/2020	UN	1,0 = =01 unidade para novas instalações
13.2	VASO SANITÁRIO SIFONADO COM CAIXA ACOPLADA LOUÇA BRANCA - PADRÃO MÉDIO, INCLUSO ENGATE FLEXÍVEL EM METAL CROMADO, 1/2 X 40CM - FORNECIMENTO E INSTALAÇÃO AF_01/2020	UN	6,0 = =06 unidades para novas instalações
13.3	MICTÓRIO SIFONADO LOUÇA BRANCA -PADRÃO MÉDIO -FORNECIMENTO E INSTALAÇÃO AF_01/2020	UN	3,0 = =03 unidades para novas instalações
13.4	PUXADOR PARA PCD, FIXADO NA PORTA - FORNECIMENTO E INSTALAÇÃO AF_01/2020	UN	1,0 = =01 unidade para novas instalações
13.5	LAVATÓRIO LOUÇA BRANCA SUSPENSO, 29.5 X 39CM OU EQUIVALENTE, PADRÃO POPULAR - FORNECIMENTO E INSTALAÇÃO AF_01/2020	UN	7,0 = =07 unidades para novas instalações
13.6	TORNEIRA CROMADA DE MESA, 1/2"OU 3/4", PARA LAVATÓRIO, PADRÃO POPULAR - FORNECIMENTO E INSTALAÇÃO AF_01/2020	UN	7,0 = =07 unidades para novas instalações
13.7	PAPELEIRA DE PAREDE EM METAL CROMADO SEM TAMPA, INCLUSO FIXAÇÃO AF_01/2020	UN	7,0 = =07 unidades para novas instalações
13.8	SABONETEIRA PLASTICA TIPO DISPENSER PARA SABONETE LIQUIDO COM RESERVATORIO 800 A 1500 ML, INCLUSO FIXAÇÃO AF_01/2020	UN	1,0 = =01 unidade para novas instalações
13.9	CHUVEIRO SIMPLES DE PLÁSTICO (HERC REF 1980 OU SIMILAR), C/ REGISTRO DE PRESSÃO DE PVC	un	1,0 = =01 unidade para nova instalação
13.10	TANQUE DE LOUÇA BRANCA SUSPENSO, 18L OU EQUIVALENTE, INCLUSO SIFÃO TIPO GARRAFA EM METAL CROMADO, VÁLVULA METÁLICA E TORNEIRA DE METAL CROMADO PADRÃO MÉDIO - FORNECIMENTO E INSTALAÇÃO AF_01/2020	UN	1,0 = = 01 unidade
13.11	BANCADA EM GRANITO CINZA ANDORINHA, E=2CM	m²	1,45 = = bancada para pia: 0,50m x 2,00m balcão para janela da cantina: 0,45m²
13.12	CUBA DE EMBUTIR DE AÇO INOXIDÁVEL MÉDIA, INCLUSO VÁLVULA TIPO AMERICANA EM METAL CROMADO E SIFÃO FLEXÍVEL EM PVC - FORNECIMENTO E INSTALAÇÃO AF_01/2020	UN	1,0 = = 01 cuba para pia de cozinha
14 PINTURA			
14.1	EMASSAMENTO DE SUPERFÍCIE, COM APLICAÇÃO DE 02 DEMÃOS DE MASSA ACRÍLICA, LIXAMENTO E RETOQUES - REV 01	m²	1.392,64 = = Consta em quadro de dados do projeto
14.2	APLICAÇÃO MANUAL DE PINTURA COM TINTA LÁTEX PVA EM PAREDES, DUAS DEMÃOS AF_06/2014	m²	962,64 = = Consta em quadro de dados do projeto

14.3	APLICAÇÃO MANUAL DE PINTURA COM TINTA LÁTEX ACRÍLICA EM PAREDES, DUAS DEMÃOS AF_06/2014	m²	430,0 == Consta em quadro de dados do projeto
14.4	PINTURA COM TINTA ACRÍLICA DE ACABAMENTO APLICADA A ROLO OU PINCEL SOBRE SUPERFÍCIES METÁLICAS (EXCETO PERFIL) EXECUTADO EM OBRA (02 DEMÃOS) AF_01/2020	m²	10,65 == 3,00 x 2,50 + 1,50 x 2,10 x 2,00 + 20,55m²
14.5	PINTURA TINTA DE ACABAMENTO (PIGMENTADA) ESMALTE SINTÉTICO ACETINADO EM MADEIRA, 2 DEMÃOS AF_01/2021	m²	37,38 == 0,90 x 2,10 x 2 faces + 0,80 x 2,10 x 8,00 x 2,00 faces
15 DIVERSOS			
15.1	QUADRO ESCOLAR EM FÓRMICA BRANCA COM MOLDURA	m²	16,5 == 05 X 1,10 X 3,00
15.2	QUADRO ESCOLAR PARA MURAL EM FELTRO VERDE	m²	5,5 == 05 X 1,10 X 1,00
16 LIMPEZA DA OBRA			
16.1	LIMPEZA DE FOSSA ATÉ 5M3	un	1,0 == para manutenção
16.2	LIMPEZA GERAL	m²	534,48 == Consta em quadro de dados do projeto = área construída

ELINE GASPAR DE SENA:60719572304
 Assinado de forma digital por ELINE GASPAR DE SENA:60719572304
 Dados: 2022.11.08 09:36:02 -03'00'



Bancos
SINAPI - 09/2022 - Maranhão
SBC - 10/2022 - Maranhão
ORSE - 08/2022 - Sergipe
SEINFRA - 027 - Ceará

B.D.I.
25,0%

Encargos Sociais
Não Desonerado:
Horista: 112,90%
Mensalista: 70,87%

SEMED - CNF
FOLHA
RUBRICA

OBRA - REFORMA E AMPLIAÇÃO DA ESCOLA DE ENSINO FUNDAMENTAL BACURÍ

Orçamento Sintético									
Item	Código	Banco	Descrição	Und	Quant.	Valor Unit	Valor Unit com BDI	Total	Peso (%)
1			SERVIÇOS PRELIMINARES					13.265,78	2,74 %
1.1	74209/001	SINAPI	PLACA DE OBRA EM CHAPA DE ACO GALVANIZADO	m ²	6	537,39	671,73	4.030,38	0,83 %
1.2	98524	SINAPI	LIMPEZA MANUAL DE VEGETAÇÃO EM TERRENO COM ENXADA.AF_05/2018	m ²	1182,85	2,31	2,88	3.406,60	0,70 %
1.3	90778	SINAPI	ENGENHEIRO CIVIL DE OBRA PLENO COM ENCARGOS COMPLEMENTARES	H	40	116,58	145,72	5.828,80	1,20 %
2			DEMOLIÇÃO E RETIRADA					4.692,49	0,97 %
2.1	97644	SINAPI	REMOÇÃO DE PORTAS, DE FORMA MANUAL, SEM REAPROVEITAMENTO. AF_12/2017	m ²	9,45	7,00	8,75	82,68	0,02 %
2.2	022194	SBC	RETIRADA GRADES DE FERRO	m ²	7,5	56,98	71,22	534,15	0,11 %
2.3	18	ORSE	DEMOLIÇÃO DE PISO CERÂMICO OU LADRILHO	m ²	190,77	13,11	16,38	3.124,81	0,64 %
2.4	97622	SINAPI	DEMOLIÇÃO DE ALVENARIA DE BLOCO FURADO, DE FORMA MANUAL, SEM REAPROVEITAMENTO. AF_12/2017	m ³	2,72	42,62	53,27	144,89	0,03 %
2.5	97633	SINAPI	DEMOLIÇÃO DE REVESTIMENTO CERÂMICO, DE FORMA MANUAL, SEM REAPROVEITAMENTO. AF_12/2017	m ²	27,23	17,12	21,40	582,72	0,12 %
2.6	97663	SINAPI	REMOÇÃO DE LOUÇAS, DE FORMA MANUAL, SEM REAPROVEITAMENTO. AF_12/2017	UN	5	9,23	11,53	57,65	0,01 %

2.7	97666	SINAPI	REMOÇÃO DE METAIS SANITÁRIOS, DE FORMA MANUAL, SEM REAPROVEITAMENTO. AF_12/2017	UN	2	6,74	8,42	16,84	0,00 %
2.8	97661	SINAPI	REMOÇÃO DE CABOS ELÉTRICOS, DE FORMA MANUAL, SEM REAPROVEITAMENTO. AF_12/2017	M	200,5	0,50	0,62	124,31	0,03 %
2.9	97665	SINAPI	REMOÇÃO DE LUMINÁRIAS, DE FORMA MANUAL, SEM REAPROVEITAMENTO. AF_12/2017	UN	12	0,97	1,21	14,52	0,00 %
2.10	97660	SINAPI	REMOÇÃO DE INTERRUPTORES/TOMADAS ELÉTRICAS, DE FORMA MANUAL, SEM REAPROVEITAMENTO. AF_12/2017	UN	16	0,50	0,62	9,92	0,00 %
3			MOVIMENTAÇÕES DE TERRAS					6.305,79	1,30 %
3.1	94319	SINAPI	ATERRO MANUAL DE VALAS COM SOLO ARGILO-ARENOSO E COMPACTAÇÃO MECANIZADA. AF_05/2016	m³	49,1	94,23	117,78	5.782,99	1,19 %
3.2	96523	SINAPI	ESCAVAÇÃO MANUAL PARA BLOCO DE COROAMENTO OU SAPATA (INCLUINDO ESCAVAÇÃO PARA COLOCAÇÃO DE FÔRMAS). AF_06/2017	m³	0,89	75,04	93,80	83,48	0,02 %
3.3	96527	SINAPI	ESCAVAÇÃO MANUAL DE VALA PARA VIGA BALDRAME (INCLUINDO ESCAVAÇÃO PARA COLOCAÇÃO DE FÔRMAS). AF_06/2017	m³	3,57	98,45	123,06	439,32	0,09 %
4			FUNDAÇÃO					15.976,91	3,30 %
4.1	96542	SINAPI	FABRICAÇÃO, MONTAGEM E DESMONTAGEM DE FÔRMA PARA VIGA BALDRAME, EM CHAPA DE MADEIRA COMPENSADA RESINADA, E=17 MM, 4 UTILIZAÇÕES. AF_06/2017	m²	47,6	86,11	107,63	5.123,18	1,06 %
4.2	96617	SINAPI	LASTRO DE CONCRETO MAGRO, APLICADO EM BLOCOS DE COROAMENTO OU SAPATAS, ESPESSURA DE 3 CM. AF_08/2017	m²	2,24	16,76	20,95	46,92	0,01 %
4.3	96546	SINAPI	ARMAÇÃO DE BLOCO, VIGA BALDRAME OU SAPATA UTILIZANDO AÇO CA-50 DE 10 MM - MONTAGEM. AF_06/2017	KG	142,8	14,19	17,73	2.531,84	0,52 %
4.4	92800	SINAPI	CORTE E DOBRA DE AÇO CA-60, DIÂMETRO DE 5,0 MM. AF_06/2022	KG	17,1	11,49	14,36	245,55	0,05 %
4.5	94965	SINAPI	CONCRETO FCK = 25MPA, TRAÇO 1:2,3:2,7 (EM MASSA SECA DE CIMENTO/ AREIA MÉDIA/ BRITA 1) - PREPARO MECÂNICO COM BETONEIRA 400 L. AF_05/2021	m³	6,84	483,89	604,86	4.137,24	0,85 %

SEMED - CNF
 FOLHA 455
 RUBRICA

4.6	103670	SINAPI	LANÇAMENTO COM USO DE BALDES, ADENSAMENTO E ACABAMENTO DE CONCRETO EM ESTRUTURAS. AF_02/2022	m³	6,84	226,50	283,12	1.936,54	0,40 %
4.7	4953	ORSE	IMPERMEABILIZAÇÃO DE ALICERCE E VIGA BALDRAME COM 2 DEMÃOS DE TINTA ASFÁLTICA TIPO NEUTROL DA VEDACIT OU SIMILAR, EXCETO ARGAMASSA IMPERMEABILIZAÇÃO	m²	65,45	23,91	29,88	1.955,64	0,40 %
5			PILARES E VIGAS					9.387,50	1,94 %
5.1	92419	SINAPI	MONTAGEM E DESMONTAGEM DE FÔRMA DE PILARES RETANGULARES E ESTRUTURAS SIMILARES, PÉ-DIREITO SIMPLES, EM CHAPA DE MADEIRA COMPENSADA RESINADA, 4 UTILIZAÇÕES. AF_09/2020	m²	5,19	76,72	95,90	497,72	0,10 %
5.2	92762	SINAPI	ARMAÇÃO DE PILAR OU VIGA DE ESTRUTURA CONVENCIONAL DE CONCRETO ARMADO UTILIZANDO AÇO CA-50 DE 10,0 MM - MONTAGEM. AF_06/2022	KG	205,8	12,79	15,98	3.288,68	0,68 %
5.3	94965	SINAPI	CONCRETO FCK = 25MPA, TRAÇO 1:2,3:2,7 (EM MASSA SECA DE CIMENTO/ AREIA MÉDIA/ BRITA 1) - PREPARO MECÂNICO COM BETONEIRA 400 L. AF_05/2021	m³	7,21	483,89	604,86	4.361,04	0,90 %
5.4	103670	SINAPI	LANÇAMENTO COM USO DE BALDES, ADENSAMENTO E ACABAMENTO DE CONCRETO EM ESTRUTURAS. AF_02/2022	m³	4,38	226,50	283,12	1.240,06	0,26 %
6			ALVENARIA/DIVISÓRIAS					27.951,67	5,76 %
6.1	103329	SINAPI	ALVENARIA DE VEDAÇÃO DE BLOCOS CERÂMICOS FURADOS NA HORIZONTAL DE 9X19X19 CM (ESPESSURA 9 CM) E ARGAMASSA DE ASSENTAMENTO COM PREPARO MANUAL. AF_12/2021	m²	285,6	78,30	97,87	27.951,67	5,76 %
7			COBERTURA					126.515,05	26,09 %
7.1	92542	SINAPI	TRAMA DE MADEIRA COMPOSTA POR RIPAS, CAIBROS E TERÇAS PARA TELHADOS DE MAIS QUE 2 ÁGUAS PARA TELHA CERÂMICA CAPA-CANAL, INCLUSO TRANSPORTE VERTICAL. AF_07/2019	m²	222,76	101,85	127,31	28.359,57	5,85 %
7.2	94201	SINAPI	TELHAMENTO COM TELHA CERÂMICA CAPA-CANAL, TIPO COLONIAL, COM ATÉ 2 ÁGUAS, INCLUSO TRANSPORTE VERTICAL. AF_07/2019	m²	222,76	40,18	50,22	11.187,00	2,31 %
7.3	100435	SINAPI	RUFO EM FIBROCIMENTO PARA TELHA ONDULADA E = 6 MM, ABA DE 26 CM, INCLUSO TRANSPORTE VERTICAL, EXCETO CONTRARRUFO. AF_07/2019	M	6,8	74,09	92,61	629,74	0,13 %
7.4	276	ORSE	REVISÃO EM COBERTURA COM TELHA CERAMICA TIPO CANAL COMUM, ITABAIANA OU SIMILAR, COM REPOSIÇÃO DE 20% DO MATERIAL	m²	305,48	73,71	92,13	28.143,87	5,80 %
7.5	102234	SINAPI	PINTURA IMUNIZANTE PARA MADEIRA, 2 DEMÃOS. AF_01/2021	m²	847,6	20,74	25,92	21.969,79	4,53 %

SEMED - GNF
 FOLHA
 RUBRICA

7.6	4449	ORSE	FORRO DE PVC, EM RÉGUAS DE 10 OU 20 CM, APLICADO, INCLUSIVE ESTRUTURA PARA FIXAÇÃO (PERFIS EM PVC) MARCA ARAFORROS OU SIMILAR, INSTALADO - REV_06_10/2021	m²	358,92	70,00	87,50	31.405,50	6,48 %
7.7	94224	SINAPI	EMBOÇAMENTO COM ARGAMASSA TRAÇO 1:2:9 (CIMENTO, CAL E AREIA). AF_07/2019	M	75,25	20,55	25,68	1.932,42	0,40 %
7.8	100327	SBC	CALHA CHAPA ACO ZINCADO #22 - CORTE 1200MM	M	10,8	213,87	267,33	2.887,16	0,60 %
8			REVESTIMENTOS E ACABAMENTOS					36.249,98	7,48 %
8.1	87878	SINAPI	CHAPISCO APLICADO EM ALVENARIAS E ESTRUTURAS DE CONCRETO INTERNAS, COM COLHER DE PEDREIRO. ARGAMASSA TRAÇO 1:3 COM PREPARO MANUAL. AF_06/2014	m²	571,2	4,21	5,26	3.004,51	0,62 %
8.2	3316	ORSE	REBOCO OU EMBOÇO EXTERNO, DE PAREDE, COM ARGAMASSA TRAÇO T5 - 1:2:8 (CIMENTO / CAL / AREIA), ESPESSURA 2,5 CM	m²	571,2	34,86	43,57	24.887,18	5,13 %
8.3	87275	SINAPI	REVESTIMENTO CERÂMICO PARA PAREDES INTERNAS COM PLACAS TIPO ESMALTADA EXTRA DE DIMENSÕES 33X45 CM APLICADAS EM AMBIENTES DE ÁREA MAIOR QUE 5 M² A MEIA ALTURA DAS PAREDES. AF_06/2014	m²	88,56	75,51	94,38	8.358,29	1,72 %
9			PAVIMENTAÇÃO					68.200,62	14,07 %
9.1	94992	SINAPI	EXECUÇÃO DE PASSEIO (CALÇADA) OU PISO DE CONCRETO COM CONCRETO MOLDADO IN LOCO, FEITO EM OBRA, ACABAMENTO CONVENCIONAL. ESPESSURA 6 CM, ARMADO. AF_07/2016	m²	63,78	81,26	101,57	6.478,13	1,34 %
9.2	94438	SINAPI	(COMPOSIÇÃO REPRESENTATIVA) DO SERVIÇO DE CONTRAPISO EM ARGAMASSA TRAÇO 1:4 (CIM E AREIA), EM BETONEIRA 400 L, ESPESSURA 3 CM ÁREAS SECAS E 3 CM ÁREAS MOLHADAS, PARA EDIFICAÇÃO HABITACIONAL UNIFAMILIAR (CASA) E EDIFICAÇÃO PÚBLICA PADRÃO. AF_11/2014	m²	504,14	39,65	49,56	24.985,17	5,15 %
9.3	87251	SINAPI	REVESTIMENTO CERÂMICO PARA PISO COM PLACAS TIPO ESMALTADA EXTRA DE DIMENSÕES 45X45 CM APLICADA EM AMBIENTES DE ÁREA MAIOR QUE 10 M2. AF_06/2014	m²	504,14	55,75	69,68	35.128,47	7,25 %
9.4	88648	SINAPI	RODAPÉ CERÂMICO DE 7CM DE ALTURA COM PLACAS TIPO ESMALTADA EXTRA DE DIMENSÕES 35X35CM. AF_06/2014	M	165,35	7,79	9,73	1.608,85	0,33 %
10			ESQUADRIAS					62.668,84	12,93 %
10.1			PORTAS					29.042,09	5,99 %

RUBRICA
 FOLHA 454
 SEMED - CNF

10.1.1	100689	SINAPI	KIT DE PORTA DE MADEIRA FRISADA, SEMI-OCA (LEVE OU MÉDIA), PADRÃO MÉDIO, 80X210CM, ESPESSURA DE 3,5CM, ITENS INCLUSOS: DOBRADIÇAS, MONTAGEM E INSTALAÇÃO DE BATENTE, FECHADURA COM EXECUÇÃO DO FURO - FORNECIMENTO E INSTALAÇÃO. AF_12/2019	UN	10	897,89	1.122,36	11.223,60	2,31 %
10.1.2	90844	SINAPI	KIT DE PORTA DE MADEIRA PARA PINTURA, SEMI-OCA (LEVE OU MÉDIA), PADRÃO MÉDIO, 90X210CM, ESPESSURA DE 3,5CM, ITENS INCLUSOS: DOBRADIÇAS, MONTAGEM E INSTALAÇÃO DO BATENTE, FECHADURA COM EXECUÇÃO DO FURO - FORNECIMENTO E INSTALAÇÃO. AF_12/2019	UN	1	919,18	1.148,97	1.148,97	0,24 %
10.1.3	91338	SINAPI	PORTA DE ALUMÍNIO DE ABRIR COM LAMBRI, COM GUARNIÇÃO, FIXAÇÃO COM PARAFUSOS - FORNECIMENTO E INSTALAÇÃO. AF_12/2019	m²	7,56	987,73	1.234,66	9.334,02	1,93 %
10.1.4	100701	SINAPI	PORTA DE FERRO, DE ABRIR, TIPO GRADE COM CHAPA, COM GUARNIÇÕES. AF_12/2019	m²	10,65	551,03	688,78	7.335,50	1,51 %
10.2			JANELAS					33.626,75	6,94 %
10.2.1	94573	SINAPI	JANELA DE ALUMÍNIO DE CORRER COM 4 FOLHAS PARA VIDROS, COM VIDROS, BATENTE. ACABAMENTO COM ACETATO OU BRILHANTE E FERRAGENS. EXCLUSIVE ALIZAR E CONTRAMARCO. FORNECIMENTO E INSTALAÇÃO. AF_12/2019	m²	35,2	409,82	512,27	18.031,90	3,72 %
10.2.2	94580	SINAPI	JANELA DE ALUMÍNIO DE CORRER COM 6 FOLHAS (2 VENEZIANAS FIXAS, 2 VENEZIANAS DE CORRER E 2 PARA VIDRO), COM VIDROS, BATENTE, ACABAMENTO COM ACETATO OU BRILHANTE E FERRAGENS. EXCLUSIVE ALIZAR E CONTRAMARCO. FORNECIMENTO E INSTALAÇÃO. AF_12/2019	m²	3,2	562,13	702,66	2.248,51	0,46 %
10.2.3	1857	ORSE	PORTA EM AÇO, EM CHAPA GALVANIZADA Nº24, RAIADA, DE ENROLAR	m²	1,32	205,47	256,83	339,01	0,07 %
10.2.4	112210	SBC	JANELA ALUMINIO NATURAL BASCULANTE COM VIDRO	m²	3,16	687,75	859,68	2.716,58	0,56 %
10.2.5	99861	SINAPI	GRADIL EM FERRO FIXADO EM VÃOS DE JANELAS, FORMADO POR BARRAS CHATAS DE 25X4,8 MM. AF_04/2019	m²	15	548,84	686,05	10.290,75	2,12 %
11			INSTALAÇÕES ELÉTRICAS					30.763,78	6,34 %
11.1	91926	SINAPI	CABO DE COBRE FLEXÍVEL ISOLADO, 2,5 MM², ANTI-CHAMA 450/750 V, PARA CIRCUITOS TERMINAIS - FORNECIMENTO E INSTALAÇÃO. AF_12/2015	M	1557,22	3,78	4,72	7.350,07	1,52 %
11.2	91929	SINAPI	CABO DE COBRE FLEXÍVEL ISOLADO, 4 MM², ANTI-CHAMA 0,6/1,0 KV, PARA CIRCUITOS TERMINAIS - FORNECIMENTO E INSTALAÇÃO. AF_12/2015	M	425,35	6,30	7,87	3.347,50	0,69 %
11.3	91931	SINAPI	CABO DE COBRE FLEXÍVEL ISOLADO, 6 MM², ANTI-CHAMA 0,6/1,0 KV, PARA CIRCUITOS TERMINAIS - FORNECIMENTO E INSTALAÇÃO. AF_12/2015	M	100,2	8,90	11,12	1.114,22	0,23 %

SEMED - CNF
 FOLHA 4/5
 RUBRICA

11.4	91854	SINAPI	ELETRODUTO FLEXÍVEL CORRUGADO, PVC, DN 25 MM (3/4"), PARA CIRCUITOS TERMINAIS, INSTALADO EM PAREDE - FORNECIMENTO E INSTALAÇÃO. AF_12/2015	M	425,32	7,73	9,66	4.108,59	0,85 %
11.5	91836	SINAPI	ELETRODUTO FLEXÍVEL CORRUGADO, PVC, DN 32 MM (1"), PARA CIRCUITOS TERMINAIS, INSTALADO EM FORRO - FORNECIMENTO E INSTALAÇÃO. AF_12/2015	M	175,18	10,96	13,70	2.399,96	0,49 %
11.6	93655	SINAPI	DISJUNTOR MONOPOLAR TIPO DIN, CORRENTE NOMINAL DE 20A - FORNECIMENTO E INSTALAÇÃO. AF_10/2020	UN	4	11,44	14,30	57,20	0,01 %
11.7	93672	SINAPI	DISJUNTOR TRIPOLAR TIPO DIN, CORRENTE NOMINAL DE 40A - FORNECIMENTO E INSTALAÇÃO. AF_10/2020	UN	1	73,85	92,31	92,31	0,02 %
11.8	93653	SINAPI	DISJUNTOR MONOPOLAR TIPO DIN, CORRENTE NOMINAL DE 10A - FORNECIMENTO E INSTALAÇÃO. AF_10/2020	UN	2	9,93	12,41	24,82	0,01 %
11.9	91953	SINAPI	INTERRUPTOR SIMPLES (1 MÓDULO), 10A/250V, INCLUINDO SUPORTE E PLACA - FORNECIMENTO E INSTALAÇÃO. AF_12/2015	UN	5	24,39	30,48	152,40	0,03 %
11.10	91959	SINAPI	INTERRUPTOR SIMPLES (2 MÓDULOS), 10A/250V, INCLUINDO SUPORTE E PLACA - FORNECIMENTO E INSTALAÇÃO. AF_12/2015	UN	8	38,70	48,37	386,96	0,08 %
11.11	C1637	SEINFRA	LUMINÁRIA FLUORESCENTE COMPLETA (1 X 32)W	UN	15	87,18	108,97	1.634,55	0,34 %
11.12	97589	SINAPI	LUMINÁRIA TIPO PLAFON EM PLÁSTICO, DE SOBREPOR, COM 1 LÂMPADA FLUORESCENTE DE 15 W, SEM REATOR - FORNECIMENTO E INSTALAÇÃO. AF_02/2020	UN	7	32,56	40,70	284,90	0,06 %
11.13	101883	SINAPI	QUADRO DE DISTRIBUIÇÃO DE ENERGIA EM CHAPA DE AÇO GALVANIZADO, DE EMBUTIR, COM BARRAMENTO TRIFÁSICO, PARA 18 DISJUNTORES DIN 100A - FORNECIMENTO E INSTALAÇÃO. AF_10/2020	UN	1	616,94	771,17	771,17	0,16 %
11.14	93654	SINAPI	DISJUNTOR MONOPOLAR TIPO DIN, CORRENTE NOMINAL DE 16A - FORNECIMENTO E INSTALAÇÃO. AF_10/2020	UN	2	10,41	13,01	26,02	0,01 %
11.15	93145	SINAPI	PONTO DE ILUMINAÇÃO E TOMADA, RESIDENCIAL, INCLUINDO INTERRUPTOR SIMPLES E TOMADA 10A/250V, CAIXA ELÉTRICA, ELETRODUTO, CABO, RASGO, QUEBRA E CHUMBAMENTO (EXCLUINDO LUMINÁRIA E LÂMPADA). AF_01/2016	UN	22	192,52	240,65	5.294,30	1,09 %
11.16	93141	SINAPI	PONTO DE TOMADA RESIDENCIAL INCLUINDO TOMADA 10A/250V, CAIXA ELÉTRICA, ELETRODUTO, CABO, RASGO, QUEBRA E CHUMBAMENTO. AF_01/2016	UN	5	156,49	195,61	978,05	0,20 %
11.17	93142	SINAPI	PONTO DE TOMADA RESIDENCIAL INCLUINDO TOMADA (2 MÓDULOS) 10A/250V, CAIXA ELÉTRICA, ELETRODUTO, CABO, RASGO, QUEBRA E CHUMBAMENTO. AF_01/2016	UN	4	175,05	218,81	875,24	0,18 %

SEMED - CNF
 FOLHA 4/5
 CURICA

11.18	3397	ORSE	PONTO DE TOMADA 3P PARA AR CONDICIONADO ATÉ 3000 VA, COM ELETRODUTO DE PVC FLEXÍVEL SANFONADO EMBUTIDO Ø 3/4", INCLUINDO CONJUNTO ASTOP/30A-220V, INCLUSIVE ATERRAMENTO	pt	6	248,74	310,92	1.865,52	0,38 %
12			INSTALAÇÕES HIDROSSANITÁRIAS					5.122,29	1,06 %
12.1	89711	SINAPI	TUBO PVC, SERIE NORMAL, ESGOTO PREDIAL, DN 40 MM, FORNECIDO E INSTALADO EM RAMAL DE DESCARGA OU RAMAL DE ESGOTO SANITÁRIO. AF_12/2014	M	22,2	17,12	21,40	475,08	0,10 %
12.2	89848	SINAPI	TUBO PVC, SERIE NORMAL, ESGOTO PREDIAL, DN 100 MM, FORNECIDO E INSTALADO EM SUBCOLETOR AÉREO DE ESGOTO SANITÁRIO. AF_12/2014	M	18,5	26,33	32,91	608,83	0,13 %
12.3	89726	SINAPI	JOELHO 45 GRAUS, PVC, SERIE NORMAL, ESGOTO PREDIAL, DN 40 MM, JUNTA SOLDÁVEL, FORNECIDO E INSTALADO EM RAMAL DE DESCARGA OU RAMAL DE ESGOTO SANITÁRIO. AF_12/2014	UN	1	7,34	9,17	9,17	0,00 %
12.4	89809	SINAPI	JOELHO 90 GRAUS, PVC, SERIE NORMAL, ESGOTO PREDIAL, DN 100 MM, JUNTA ELÁSTICA, FORNECIDO E INSTALADO EM PRUMADA DE ESGOTO SANITÁRIO OU VENTILAÇÃO. AF_12/2014	UN	1	27,42	34,27	34,27	0,01 %
12.5	89783	SINAPI	JUNÇÃO SIMPLES, PVC, SERIE NORMAL, ESGOTO PREDIAL, DN 40 MM, JUNTA SOLDÁVEL, FORNECIDO E INSTALADO EM RAMAL DE DESCARGA OU RAMAL DE ESGOTO SANITÁRIO. AF_12/2014	UN	2	12,58	15,72	31,44	0,01 %
12.6	89834	SINAPI	JUNÇÃO SIMPLES, PVC, SERIE NORMAL, ESGOTO PREDIAL, DN 100 X 100 MM, JUNTA ELÁSTICA, FORNECIDO E INSTALADO EM PRUMADA DE ESGOTO SANITÁRIO OU VENTILAÇÃO. AF_12/2014	UN	2	50,20	62,75	125,50	0,03 %
12.7	89709	SINAPI	RALO SIFONADO, PVC, DN 100 X 40 MM, JUNTA SOLDÁVEL, FORNECIDO E INSTALADO EM RAMAL DE DESCARGA OU EM RAMAL DE ESGOTO SANITÁRIO. AF_12/2014	UN	4	20,72	25,90	103,60	0,02 %
12.8	89438	SINAPI	TE, PVC, SOLDÁVEL, DN 20MM, INSTALADO EM RAMAL DE DISTRIBUIÇÃO DE ÁGUA - FORNECIMENTO E INSTALAÇÃO. AF_12/2014	UN	4	8,02	10,02	40,08	0,01 %
12.9	89617	SINAPI	TE, PVC, SOLDÁVEL, DN 25MM, INSTALADO EM PRUMADA DE ÁGUA - FORNECIMENTO E INSTALAÇÃO. AF_12/2014	UN	4	6,48	8,10	32,40	0,01 %
12.10	94498	SINAPI	REGISTRO DE GAVETA BRUTO, LATÃO, ROSCÁVEL, 2" - FORNECIMENTO E INSTALAÇÃO. AF_08/2021	UN	1	148,98	186,22	186,22	0,04 %
12.11	91784	SINAPI	(COMPOSIÇÃO REPRESENTATIVA) DO SERVIÇO DE INSTALAÇÃO DE TUBOS DE PVC, SOLDÁVEL, ÁGUA FRIA, DN 20 MM (INSTALADO EM RAMAL, SUB-RAMAL OU RAMAL DE DISTRIBUIÇÃO), INCLUSIVE CONEXÕES, CORTES E FIXAÇÕES, PARA PRÉDIOS. AF_10/2015	M	12,5	38,40	48,00	600,00	0,12 %
12.12	91785	SINAPI	(COMPOSIÇÃO REPRESENTATIVA) DO SERVIÇO DE INSTALAÇÃO DE TUBOS DE PVC, SOLDÁVEL, ÁGUA FRIA, DN 25 MM (INSTALADO EM RAMAL, SUB-RAMAL, RAMAL DE DISTRIBUIÇÃO OU PRUMADA), INCLUSIVE CONEXÕES, CORTES E FIXAÇÕES, PARA PRÉDIOS. AF_10/2015	M	12,5	38,17	47,71	596,37	0,12 %

SEMED - CNF
 FOLHA 4/07
 RUBRICA

12.13	91786	SINAPI	(COMPOSIÇÃO REPRESENTATIVA) DO SERVIÇO DE INSTALAÇÃO TUBOS DE PVC, SOLDÁVEL, ÁGUA FRIA, DN 32 MM (INSTALADO EM RAMAL, SUB-RAMAL, RAMAL DE DISTRIBUIÇÃO OU PRUMADA), INCLUSIVE CONEXÕES, CORTES E FIXAÇÕES, PARA PRÉDIOS. AF_10/2015	M	10,2	30,94	38,67	394,43	0,08 %
12.14	4883	ORSE	CAIXA DE INSPEÇÃO 0.60 X 0.60 X 0.60M	un	1	605,60	757,00	757,00	0,16 %
12.15	102623	SINAPI	CAIXA D'ÁGUA EM POLIETILENO, 1000 LITROS (INCLUSOS TUBOS, CONEXÕES E TORNEIRA DE BÓIA) - FORNECIMENTO E INSTALAÇÃO. AF_06/2021	UN	1	902,32	1.127,90	1.127,90	0,23 %
13			LOUÇAS / METAIS					12.152,02	2,51 %
13.1	95472	SINAPI	VASO SANITARIO SIFONADO CONVENCIONAL PARA PCD SEM FURO FRONTAL COM LOUÇA BRANCA SEM ASSENTO, INCLUSO CONJUNTO DE LIGAÇÃO PARA BACIA SANITÁRIA AJUSTÁVEL - FORNECIMENTO E INSTALAÇÃO. AF_01/2020	UN	1	717,38	896,72	896,72	0,18 %
13.2	86932	SINAPI	VASO SANITÁRIO SIFONADO COM CAIXA ACOPLADA LOUÇA BRANCA - PADRÃO MÉDIO, INCLUSO ENGATE FLEXÍVEL EM METAL CROMADO, 1/2 X 40CM - FORNECIMENTO E INSTALAÇÃO. AF_01/2020	UN	6	514,17	642,71	3.856,26	0,80 %
13.3	100858	SINAPI	MICTÓRIO SIFONADO LOUÇA BRANCA -PADRÃO MÉDIO -FORNECIMENTO E INSTALAÇÃO. AF_01/2020	UN	3	624,92	781,15	2.343,45	0,48 %
13.4	100874	SINAPI	PUXADOR PARA PCD, FIXADO NA PORTA - FORNECIMENTO E INSTALAÇÃO. AF_01/2020	UN	1	287,23	359,03	359,03	0,07 %
13.5	86904	SINAPI	LAVATÓRIO LOUÇA BRANCA SUSPENSO, 29,5 X 39CM OU EQUIVALENTE, PADRÃO POPULAR - FORNECIMENTO E INSTALAÇÃO. AF_01/2020	UN	7	137,82	172,27	1.205,89	0,25 %
13.6	86906	SINAPI	TORNEIRA CROMADA DE MESA, 1/2"OU 3/4," PARA LAVATÓRIO, PADRÃO POPULAR - FORNECIMENTO E INSTALAÇÃO. AF_01/2020	UN	7	55,50	69,37	485,59	0,10 %
13.7	95544	SINAPI	PAPELEIRA DE PAREDE EM METAL CROMADO SEM TAMPA, INCLUSO FIXAÇÃO. AF_01/2020	UN	7	63,51	79,38	555,66	0,11 %
13.8	95547	SINAPI	SABONETEIRA PLASTICA TIPO DISPENSER PARA SABONETE LIQUIDO COM RESERVATORIO 800 A 1500 ML, INCLUSO FIXAÇÃO. AF_01/2020	UN	1	85,17	106,46	106,46	0,02 %
13.9	2022	ORSE	CHUVEIRO SIMPLES DE PLÁSTICO (HERC REF 1980 OU SIMILAR), C/ REGISTRO DE PRESSÃO DE PVC	un	1	82,02	102,52	102,52	0,02 %
13.10	86922	SINAPI	TANQUE DE LOUÇA BRANCA SUSPENSO, 18L OU EQUIVALENTE, INCLUSO SIFÃO TIPO GARRAFA EM METAL CROMADO, VÁLVULA METÁLICA E TORNEIRA DE METAL CROMADO PADRÃO MÉDIO - FORNECIMENTO E INSTALAÇÃO. AF_01/2020	UN	1	843,84	1.054,80	1.054,80	0,22 %

SEMED - CNF
 FOLHA 491
 RUBRICA

13.11	10759	ORSE	BANCADA EM GRANITO CINZA ANDORINHA, E=2CM	m²	1,45	439,93	549,91	797,36	0,16 %
13.12	86935	SINAPI	CUBA DE EMBUTIR DE AÇO INOXIDÁVEL MÉDIA, INCLUSO VÁLVULA TIPO AMERICANA EM METAL CROMADO E SIFÃO FLEXÍVEL EM PVC - FORNECIMENTO E INSTALAÇÃO. AF_01/2020	UN	1	310,63	388,28	388,28	0,08 %
14			PINTURA					52.717,65	10,87 %
14.1	8624	ORSE	EMASSAMENTO DE SUPERFÍCIE, COM APLICAÇÃO DE 02 DEMÃOS DE MASSA ACRÍLICA, LIXAMENTO E RETOQUES - REV 01	m²	1392,64	16,99	21,23	29.565,74	6,10 %
14.2	88487	SINAPI	APLICAÇÃO MANUAL DE PINTURA COM TINTA LÁTEX PVA EM PAREDES, DUAS DEMÃOS. AF_06/2014	m²	962,64	12,24	15,30	14.728,39	3,04 %
14.3	88489	SINAPI	APLICAÇÃO MANUAL DE PINTURA COM TINTA LÁTEX ACRÍLICA EM PAREDES, DUAS DEMÃOS. AF_06/2014	m²	430	13,85	17,31	7.443,30	1,54 %
14.4	100754	SINAPI	PINTURA COM TINTA ACRÍLICA DE ACABAMENTO APLICADA A ROLO OU PINCEL SOBRE SUPERFÍCIES METÁLICAS (EXCETO PERFIL) EXECUTADO EM OBRA (02 DEMÃOS). AF_01/2020	m²	10,65	23,57	29,46	313,74	0,06 %
14.5	102219	SINAPI	PINTURA TINTA DE ACABAMENTO (PIGMENTADA) ESMALTE SINTÉTICO ACETINADO EM MADEIRA, 2 DEMÃOS. AF_01/2021	m²	37,38	14,27	17,83	666,48	0,14 %
15			DIVERSOS					10.932,46	2,25 %
15.1	2387	ORSE	QUADRO ESCOLAR EM FÓRMICA BRANCA COM MOLDURA	m²	16,5	412,39	515,48	8.505,42	1,75 %
15.2	2388	ORSE	QUADRO ESCOLAR PARA MURAL EM FELTRO VERDE	m²	5,5	353,03	441,28	2.427,04	0,50 %
16			LIMPEZA DA OBRA					1.960,76	0,40 %
16.1	12637	ORSE	LIMPEZA DE FOSSA ATÉ 5M3	un	1	350,00	437,50	437,50	0,09 %
16.2	2450	ORSE	LIMPEZA GERAL	m²	534,48	2,28	2,85	1.523,26	0,31 %

Total sem BDI
Total do BDI
Total Geral

387.940,40
96.923,19
484.863,59

ELINE
GASPAR DE
SENA:60719
572304

Assinado de forma
digital por ELINE
GASPAR DE
SENA:60719572304
Dados: 2022.11.08
09:36:19 -03'00'

SEMED - CNF
FOLHA
RUBRICA
4/12



Bancos
SINAPI - 09/2022 -
Maranhão
SBC - 10/2022 -
Maranhão
ORSE - 08/2022 -
Sergipe
SEINFRA - 027 - Ceará

B.D.I.
25,0%

Encargos Sociais
Não Desonerado:
Horista: 112,90%
Mensalista: 70,87%

OBRA - REFORMA E AMPLIAÇÃO DA ESCOLA DE ENSINO FUNDAMENTAL BACURÍ

Cronograma Físico e Financeiro								
Item	Descrição	Total Por Etapa	30 DIAS	60 DIAS	90 DIAS	120 DIAS	150 DIAS	180 DIAS
1	SERVIÇOS PRELIMINARES	100,00% 13.265,78	100,00% 13.265,78					
2	DEMOLIÇÃO E RETIRADA	100,00% 4.692,49	100,00% 4.692,49					
3	MOVIMENTAÇÕES DE TERRAS	100,00% 6.305,79	100,00% 6.305,79					
4	FUNDAÇÃO	100,00% 15.976,91	50,00% 7.988,46	50,00% 7.988,46				
5	PILARES E VIGAS	100,00% 9.387,50	50,00% 4.693,75	50,00% 4.693,75				
6	ALVENARIA/DIVISÓRIAS	100,00% 27.951,67	50,00% 13.975,84	50,00% 13.975,84				
7	COBERTURA	100,00% 126.515,05		25,00% 31.628,76	25,00% 31.628,76	25,00% 31.628,76	25,00% 31.628,76	
8	REVESTIMENTOS E ACABAMENTOS	100,00% 36.249,98			10,00% 3.625,00	30,00% 10.874,99	30,00% 10.874,99	30,00% 10.874,99
9	PAVIMENTAÇÃO	100,00% 68.200,62	10,00% 6.820,06	20,00% 13.640,12	20,00% 13.640,12	20,00% 13.640,12	20,00% 13.640,12	10,00% 6.820,06
10	ESQUADRIAS	100,00% 62.668,84				50,00% 31.334,42	50,00% 31.334,42	
11	INSTALAÇÕES ELÉTRICAS	100,00% 30.763,78	10,00% 3.076,38	20,00% 6.152,76	30,00% 9.229,13	30,00% 9.229,13	10,00% 3.076,38	
12	INSTALAÇÕES HIDROSSANITÁRIAS	100,00% 5.122,29			50,00% 2.561,15	50,00% 2.561,15		
13	LOUÇAS / METAIS	100,00% 12.152,02					40,00% 4.860,81	60,00% 7.291,21
14	PINTURA	100,00% 52.717,65					50,00% 26.358,83	50,00% 26.358,83
15	DIVERSOS	100,00% 10.932,46						100,00% 10.932,46
16	LIMPEZA DA OBRA	100,00% 1.960,76						100,00% 1.960,76
Porcentagem			12,54%	16,1%	12,52%	20,47%	25,12%	13,25%
Custo			60.818,54	78.079,68	60.684,16	99.268,58	121.774,31	64.238,31
Porcentagem Acumulado			12,54%	28,65%	41,16%	61,64%	86,75%	100,0%
Custo Acumulado			60.818,54	138.898,22	199.582,38	298.850,96	420.625,27	484.863,59

ELINE GASPAR DE
SENA:60719572304

Assinado de forma digital por
ELINE GASPAR DE
SENA:60719572304
Dados: 2022.11.08 09:36:36 -03'00'

SEMED - CNF
FOLHA 993
RUBRICA 2



Bancos
SINAPI - 09/2022 - Maranhão
SBC - 10/2022 - Maranhão
ORSE - 08/2022 - Sergipe
SEINFRA - 027 - Ceará

B.D.I.
25,0%

Encargos Sociais
Não Desonerado:
Horista: 112,90%
Mensalista: 70,87%

SEMED - CNF
FOLHA 294
RUBRICA 8

OBRA - REFORMA E AMPLIAÇÃO DA ESCOLA DE ENSINO FUNDAMENTAL BACURÍ

Curva ABC de Serviços

Código	Banco	Descrição	Tipo	Und	Quant.	Valor Unit	Total	Peso (%)	Peso Acumulado (%)
87251	SINAPI	REVESTIMENTO CERÂMICO PARA PISO COM PLACAS TIPO ESMALTADA EXTRA DE DIMENSÕES 45X45 CM APLICADA EM AMBIENTES DE ÁREA MAIOR QUE 10 M2. AF_06/2014	PISO - PISOS	m²	504,14	69,68	35.128,47	7,25	7,25
4449	ORSE	FORRO DE PVC, EM RÉGUAS DE 10 OU 20 CM, APLICADO, INCLUSIVE ESTRUTURA PARA FIXAÇÃO (PERFIS EM PVC) MARCA ARAFORROS OU SIMILAR, INSTALADO - REV_06_10/2021	Forros	m²	358,92	87,50	31.405,50	6,48	13,72
8624	ORSE	EMASSAMENTO DE SUPERFÍCIE, COM APLICAÇÃO DE 02 DEMÃOS DE MASSA ACRÍLICA, LIXAMENTO E RETOQUES - REV_01	Latex PVA	m²	1.392,64	21,23	29.565,74	6,10	19,82
92542	SINAPI	TRAMA DE MADEIRA COMPOSTA POR RIPAS, CAIBROS E TERÇAS PARA TELHADOS DE MAIS QUE 2 ÁGUAS PARA TELHA CERÂMICA CAPA-CANAL, INCLUSO TRANSPORTE VERTICAL. AF_07/2019	COBE - COBERTURA	m²	222,76	127,31	28.359,57	5,85	25,67
276	ORSE	REVISÃO EM COBERTURA COM TELHA CERAMICA TIPO CANAL COMUM, ITABAIANA OU SIMILAR, COM REPOSIÇÃO DE 20% DO MATERIAL	Telhamento	m²	305,48	92,13	28.143,87	5,80	31,47
103329	SINAPI	ALVENARIA DE VEDAÇÃO DE BLOCOS CERÂMICOS FURADOS NA HORIZONTAL DE 9X19X19 CM (ESPESSURA 9 CM) E ARGAMASSA DE ASSENTAMENTO COM PREPARO MANUAL. AF_12/2021	PARE - PAREDES/PAINEIS	m²	285,6	97,87	27.951,67	5,76	37,24
94438	SINAPI	(COMPOSIÇÃO REPRESENTATIVA) DO SERVIÇO DE CONTRAPISO EM ARGAMASSA TRAÇO 1:4 (CIM E AREIA), EM BETONEIRA 400 L, ESPESSURA 3 CM ÁREAS SECAS E 3 CM ÁREAS MOLHADAS, PARA EDIFICAÇÃO HABITACIONAL UNIFAMILIAR (CASA) E EDIFICAÇÃO PÚBLICA PADRÃO. AF_11/2014	PISO - PISOS	m²	504,14	49,56	24.985,17	5,15	42,39
3316	ORSE	REBOCO OU EMBOÇO EXTERNO, DE PAREDE, COM ARGAMASSA TRAÇO T5 - 1:2:8 (CIMENTO / CAL / AREIA), ESPESSURA 2,5 CM	Conversão InfoWOrca	m²	571,2	43,57	24.887,18	5,13	47,52
102234	SINAPI	PINTURA IMUNIZANTE PARA MADEIRA, 2 DEMÃOS. AF_01/2021	PINT - PINTURAS	m²	847,6	25,92	21.969,79	4,53	52,06
94573	SINAPI	JANELA DE ALUMÍNIO DE CORRER COM 4 FOLHAS PARA VIDROS, COM VIDROS, BATENTE, ACABAMENTO COM ACETATO OU BRILHANTE E FERRAGENS. EXCLUSIVE ALIZAR E CONTRAMARCO. FORNECIMENTO E INSTALAÇÃO. AF_12/2019	ESQV - ESQUADRIAS/FERRAGENS/VIDROS	m²	35,2	512,27	18.031,90	3,72	55,77
88487	SINAPI	APLICAÇÃO MANUAL DE PINTURA COM TINTA LÁTEX PVA EM PAREDES, DUAS DEMÃOS. AF_06/2014	PINT - PINTURAS	m²	962,64	15,30	14.728,39	3,04	58,81

100689	SINAPI	KIT DE PORTA DE MADEIRA FRISADA, SEMI-OCA (LEVE OU MÉDIA), PADRÃO MÉDIO, 80X210CM. ESPESSURA DE 3,5CM, ITENS INCLUSOS: DOBRADIÇAS, MONTAGEM E INSTALAÇÃO DE BATENTE, FECHADURA COM EXECUÇÃO DO FURO - FORNECIMENTO E INSTALAÇÃO. AF_12/2019	ESQV - ESQUADRIAS/FERRAGENS/VIDROS	UN	10,0	1.122,36	11.223,60	2,31	61,13
94201	SINAPI	TELHAMENTO COM TELHA CERÂMICA CAPA-CANAL, TIPO COLONIAL, COM ATÉ 2 ÁGUAS, INCLUSO TRANSPORTE VERTICAL. AF_07/2019	COBE - COBERTURA	m²	222,76	50,22	11.187,00	2,31	63,43
99861	SINAPI	GRADIL EM FERRO FIXADO EM VÃOS DE JANELAS, FORMADO POR BARRAS CHATAS DE 25X4,8 MM. AF_04/2019	ESQV - ESQUADRIAS/FERRAGENS/VIDROS	m²	15,0	686,05	10.290,75	2,12	65,56
91338	SINAPI	PORTA DE ALUMÍNIO DE ABRIR COM LAMBRI, COM GUARNIÇÃO, FIXAÇÃO COM PARAFUSOS - FORNECIMENTO E INSTALAÇÃO. AF_12/2019	ESQV - ESQUADRIAS/FERRAGENS/VIDROS	m²	7,56	1.234,66	9.334,02	1,93	67,48
2387	ORSE	QUADRO ESCOLAR EM FÓRMICA BRANCA COM MOLDURA	Alambrados e Gradis	m²	16,5	515,48	8.505,42	1,75	69,24
94965	SINAPI	CONCRETO FCK = 25MPA. TRAÇO 1:2,3:2,7 (EM MASSA SECA DE CIMENTO/ AREIA MÉDIA/ BRITA 1) - PREPARO MECÂNICO COM BETONEIRA 400 L. AF_05/2021	FUES - FUNDAÇÕES E ESTRUTURAS	m³	14,05	604,86	8.498,28	1,75	70,99
87275	SINAPI	REVESTIMENTO CERÂMICO PARA PAREDES INTERNAS COM PLACAS TIPO ESMALTADA EXTRA DE DIMENSÕES 33X45 CM APLICADAS EM AMBIENTES DE ÁREA MAIOR QUE 5 M² A MEIA ALTURA DAS PAREDES. AF_06/2014	REVE - REVESTIMENTO E TRATAMENTO DE SUPERFÍCIES	m²	88,56	94,38	8.358,29	1,72	72,71
88489	SINAPI	APLICAÇÃO MANUAL DE PINTURA COM TINTA LÁTEX ACRÍLICA EM PAREDES, DUAS DEMÃOS. AF_06/2014	PINT - PINTURAS	m²	430,0	17,31	7.443,30	1,54	74,25
91926	SINAPI	CABO DE COBRE FLEXÍVEL ISOLADO, 2,5 MM², ANTI-CHAMA 450/750 V, PARA CIRCUITOS TERMINAIS - FORNECIMENTO E INSTALAÇÃO. AF_12/2015	INEL - INSTALAÇÃO ELÉTRICA/ELETRIFICAÇÃO E ILUMINAÇÃO EXTERNA	M	1.557,22	4,72	7.350,07	1,52	75,76
100701	SINAPI	PORTA DE FERRO, DE ABRIR, TIPO GRADE COM CHAPA, COM GUARNIÇÕES. AF_12/2019	ESQV - ESQUADRIAS/FERRAGENS/VIDROS	m²	10,65	688,78	7.335,50	1,51	77,28
94992	SINAPI	EXECUÇÃO DE PASSEIO (CALÇADA) OU PISO DE CONCRETO COM CONCRETO MOLDADO IN LOCO, FEITO EM OBRA, ACABAMENTO CONVENCIONAL, ESPESSURA 6 CM, ARMADO. AF_07/2016	PISO - PISOS	m²	63,78	101,57	6.478,13	1,34	78,61
90778	SINAPI	ENGENHEIRO CIVIL DE OBRA PLENO COM ENCARGOS COMPLEMENTARES	SEDI - SERVIÇOS DIVERSOS	H	40,0	145,72	5.828,80	1,20	79,81
94319	SINAPI	ATERRO MANUAL DE VALAS COM SOLO ARGILÓ-ARENOSO E COMPACTAÇÃO MECANIZADA. AF_05/2016	MOVT - MOVIMENTO DE TERRA	m³	49,1	117,78	5.782,99	1,19	81,01
93145	SINAPI	PONTO DE ILUMINAÇÃO E TOMADA, RESIDENCIAL, INCLUINDO INTERRUPTOR SIMPLES E TOMADA 10A/250V, CAIXA ELÉTRICA, ELETRODUTO, CABO, RASGO, QUEBRA E CHUMBAMENTO (EXCLUINDO LUMINÁRIA E LÂMPADA). AF_01/2016	INEL - INSTALAÇÃO ELÉTRICA/ELETRIFICAÇÃO E ILUMINAÇÃO EXTERNA	UN	22,0	240,65	5.294,30	1,09	82,10
96542	SINAPI	FABRICAÇÃO, MONTAGEM E DESMONTAGEM DE FÔRMA PARA VIGA BALDRAME, EM CHAPA DE MADEIRA COMPENSADA RESINADA, E=17 MM, 4 UTILIZAÇÕES. AF_06/2017	FUES - FUNDAÇÕES E ESTRUTURAS	m²	47,6	107,63	5.123,18	1,06	83,16

SEMED - CNF
 FOLHA 495
 RUBRICA

91854	SINAPI	ELETRODUTO FLEXÍVEL CORRUGADO, PVC, DN 25 MM (3/4"), PARA CIRCUITOS TERMINAIS, INSTALADO EM PAREDE - FORNECIMENTO E INSTALAÇÃO. AF_12/2015	INEL - INSTALAÇÃO ELÉTRICA/ELETRIFICAÇÃO E ILUMINAÇÃO EXTERNA	M	425,32	9,66	4.108,59	0,85	84,00
74209/001	SINAPI	PLACA DE OBRA EM CHAPA DE AÇO GALVANIZADO	CANT - CANTEIRO DE OBRAS	m²	6,0	671,73	4.030,38	0,83	84,83
86932	SINAPI	VASO SANITÁRIO SIFONADO COM CAIXA ACOPLADA LOUÇA BRANCA - PADRÃO MÉDIO, INCLUSO ENGATE FLEXÍVEL EM METAL CROMADO, 1/2 X 40CM - FORNECIMENTO E INSTALAÇÃO. AF_01/2020	INHI - INSTALAÇÕES HIDROSANITÁRIAS	UN	6,0	642,71	3.856,26	0,80	85,63
98524	SINAPI	LIMPEZA MANUAL DE VEGETAÇÃO EM TERRENO COM ENXADA. AF_05/2018	URBA - URBANIZAÇÃO	m²	1.182,85	2,88	3.406,60	0,70	86,33
91929	SINAPI	CABO DE COBRE FLEXÍVEL ISOLADO, 4 MM², ANTI-CHAMA 0,6/1,0 KV, PARA CIRCUITOS TERMINAIS - FORNECIMENTO E INSTALAÇÃO. AF_12/2015	INEL - INSTALAÇÃO ELÉTRICA/ELETRIFICAÇÃO E ILUMINAÇÃO EXTERNA	M	425,35	7,87	3.347,50	0,69	87,02
92762	SINAPI	ARMAÇÃO DE PILAR OU VIGA DE ESTRUTURA CONVENCIONAL DE CONCRETO ARMADO UTILIZANDO AÇO CA-50 DE 10,0 MM - MONTAGEM. AF_06/2022	FUES - FUNDAÇÕES E ESTRUTURAS	KG	205,8	15,98	3.288,68	0,68	87,70
103670	SINAPI	LANÇAMENTO COM USO DE BALDES, ADENSAMENTO E ACABAMENTO DE CONCRETO EM ESTRUTURAS. AF_02/2022	FUES - FUNDAÇÕES E ESTRUTURAS	m³	11,22	283,12	3.176,60	0,66	88,36
18	ORSE	DEMOLIÇÃO DE PISO CERÂMICO OU LADRILHO	Demolições / Remoções	m²	190,77	16,38	3.124,81	0,64	89,00
87878	SINAPI	CHAPISCO APLICADO EM ALVENARIAS E ESTRUTURAS DE CONCRETO INTERNAS, COM COLHER DE PEDREIRO. ARGAMASSA TRAÇO 1:3 COM PREPARO MANUAL. AF_06/2014	REVE - REVESTIMENTO E TRATAMENTO DE SUPERFÍCIES	m²	571,2	5,26	3.004,51	0,62	89,62
100327	SBC	CALHA CHAPA AÇO ZINCADO #22 - CORTE 1200MM	COBERTURAS	M	10,8	267,33	2.887,16	0,60	90,22
112210	SBC	JANELA ALUMINIO NATURAL BASCULANTE COM VIDRO	ESQUADRIAS DE ALUMINIO	m²	3,16	859,68	2.716,58	0,56	90,78
96546	SINAPI	ARMAÇÃO DE BLOCO, VIGA BALDRAME OU SAPATA UTILIZANDO AÇO CA-50 DE 10 MM - MONTAGEM. AF_06/2017	FUES - FUNDAÇÕES E ESTRUTURAS	KG	142,8	17,73	2.531,84	0,52	91,30
2388	ORSE	QUADRO ESCOLAR PARA MURAL EM FELTRO VERDE	Mobiliário	m²	5,5	441,28	2.427,04	0,50	91,80
91836	SINAPI	ELETRODUTO FLEXÍVEL CORRUGADO, PVC, DN 32 MM (1"), PARA CIRCUITOS TERMINAIS, INSTALADO EM FORRO - FORNECIMENTO E INSTALAÇÃO. AF_12/2015	INEL - INSTALAÇÃO ELÉTRICA/ELETRIFICAÇÃO E ILUMINAÇÃO EXTERNA	M	175,18	13,70	2.399,96	0,49	92,29
100858	SINAPI	MICTÓRIO SIFONADO LOUÇA BRANCA -PADRÃO MÉDIO -FORNECIMENTO E INSTALAÇÃO. AF_01/2020	INHI - INSTALAÇÕES HIDROSANITÁRIAS	UN	3,0	781,15	2.343,45	0,48	92,78
94580	SINAPI	JANELA DE ALUMÍNIO DE CORRER COM 6 FOLHAS (2 VENEZIANAS FIXAS, 2 VENEZIANAS DE CORRER E 2 PARA VIDRO), COM VIDROS, BATENTE, ACABAMENTO COM ACETATO OU BRILHANTE E FERRAGENS. EXCLUSIVE ALIZAR E CONTRAMARCO. FORNECIMENTO E INSTALAÇÃO. AF_12/2019	ESQV - ESQUADRIAS/FERRAGENS/VIDROS	m²	3,2	702,66	2.248,51	0,46	93,24

SEMED - CNF
 FOLHA 1/96
 RUBRICA 2

4953	ORSE	IMPERMEABILIZAÇÃO DE ALICERCE E VIGA BALDRAME COM 2 DEMÃOS DE TINTA ASFÁLTICA TIPO NEUTROL DA VEDACIT OU SIMILAR, EXCETO ARGAMASSA IMPERMEABILIZAÇÃO	Tratamentos de Superfícies	m²	65,45	29,88	1.955,64	0,40	93,64
94224	SINAPI	EMBOÇAMENTO COM ARGAMASSA TRAÇO 1:2:9 (CIMENTO, CAL E AREIA). AF_07/2019	COBE - COBERTURA	M	75,25	25,68	1.932,42	0,40	94,04
3397	ORSE	PONTO DE TOMADA 3P PARA AR CONDICIONADO ATÉ 3000 VA, COM ELETRODUTO DE PVC FLEXÍVEL SANFONADO EMBUTIDO Ø 3/4", INCLUINDO CONJUNTO ASTOP/30A-220V, INCLUSIVE ATERRAMENTO	Conversão InfoWOrca	pt	6,0	310,92	1.865,52	0,38	94,43
C1637	SEINFRA	LUMINÁRIA FLUORESCENTE COMPLETA (1 X 32)W	LUMINÁRIAS INTERNAS / EXTERNAS / ACESSÓRIOS	UN	15,0	108,97	1.634,55	0,34	94,76
88648	SINAPI	RODAPÉ CERÂMICO DE 7CM DE ALTURA COM PLACAS TIPO ESMALTADA EXTRA DE DIMENSÕES 35X35CM. AF_06/2014	PISO - PISOS	M	165,35	9,73	1.608,85	0,33	95,10
2450	ORSE	LIMPEZA GERAL	Limpeza	m²	534,48	2,85	1.523,26	0,31	95,41
86904	SINAPI	LAVATÓRIO LOUÇA BRANCA SUSPENSO, 29,5 X 39CM OU EQUIVALENTE, PADRÃO POPULAR - FORNECIMENTO E INSTALAÇÃO. AF_01/2020	INHI - INSTALAÇÕES HIDROSANITÁRIAS	UN	7,0	172,27	1.205,89	0,25	95,66
90844	SINAPI	KIT DE PORTA DE MADEIRA PARA PINTURA, SEMI-OCA (LEVE OU MÉDIA), PADRÃO MÉDIO, 90X210CM, ESPESSURA DE 3,5CM, ITENS INCLUSOS: DOBRADIÇAS, MONTAGEM E INSTALAÇÃO DO BATENTE, FECHADURA COM EXECUÇÃO DO FURO - FORNECIMENTO E INSTALAÇÃO. AF_12/2019	ESQV - ESQUADRIAS/FERRAGENS/VIDROS	UN	1,0	1.148,97	1.148,97	0,24	95,90
102623	SINAPI	CAIXA D'ÁGUA EM POLIETILENO, 1000 LITROS (INCLUSOS TUBOS, CONEXÕES E TORNEIRA DE BÓIA) - FORNECIMENTO E INSTALAÇÃO. AF_06/2021	INHI - INSTALAÇÕES HIDROSANITÁRIAS	UN	1,0	1.127,90	1.127,90	0,23	96,13
91931	SINAPI	CABO DE COBRE FLEXÍVEL ISOLADO, 6 MM², ANTI-CHAMA 0,6/1,0 KV, PARA CIRCUITOS TERMINAIS - FORNECIMENTO E INSTALAÇÃO. AF_12/2015	INEL - INSTALAÇÃO ELÉTRICA/ELETRIFICAÇÃO E ILUMINAÇÃO EXTERNA	M	100,2	11,12	1.114,22	0,23	96,36
86922	SINAPI	TANQUE DE LOUÇA BRANCA SUSPENSO, 18L OU EQUIVALENTE, INCLUSO SIFÃO TIPO GARRAFA EM METAL CROMADO, VÁLVULA METÁLICA E TORNEIRA DE METAL CROMADO PADRÃO MÉDIO - FORNECIMENTO E INSTALAÇÃO. AF_01/2020	INHI - INSTALAÇÕES HIDROSANITÁRIAS	UN	1,0	1.054,80	1.054,80	0,22	96,58
93141	SINAPI	PONTO DE TOMADA RESIDENCIAL INCLUINDO TOMADA 10A/250V, CAIXA ELÉTRICA, ELETRODUTO, CABO, RASGO, QUEBRA E CHUMBAMENTO. AF_01/2016	INEL - INSTALAÇÃO ELÉTRICA/ELETRIFICAÇÃO E ILUMINAÇÃO EXTERNA	UN	5,0	195,61	978,05	0,20	96,78
95472	SINAPI	VASO SANITARIO SIFONADO CONVENCIONAL PARA PCD SEM FURO FRONTAL COM LOUÇA BRANCA SEM ASSENTO, INCLUSO CONJUNTO DE LIGAÇÃO PARA BACIA SANITÁRIA AJUSTÁVEL - FORNECIMENTO E INSTALAÇÃO. AF_01/2020	INHI - INSTALAÇÕES HIDROSANITÁRIAS	UN	1,0	896,72	896,72	0,18	96,96
93142	SINAPI	PONTO DE TOMADA RESIDENCIAL INCLUINDO TOMADA (2 MÓDULOS) 10A/250V, CAIXA ELÉTRICA, ELETRODUTO, CABO, RASGO, QUEBRA E CHUMBAMENTO. AF_01/2016	INEL - INSTALAÇÃO ELÉTRICA/ELETRIFICAÇÃO E ILUMINAÇÃO EXTERNA	UN	4,0	218,81	875,24	0,18	97,14
10759	ORSE	BANCADA EM GRANITO CINZA ANDORINHA, E=2CM	Conversão InfoWOrca	m²	1,45	549,91	797,36	0,16	97,31

SEMED - CNF
 FOLHA 192
 RUBRICA

101883	SINAPI	QUADRO DE DISTRIBUIÇÃO DE ENERGIA EM CHAPA DE AÇO GALVANIZADO, DE EMBUTIR, COM BARRAMENTO TRIFÁSICO, PARA 18 DISJUNTORES DIN 100A - FORNECIMENTO E INSTALAÇÃO. AF_10/2020	INEL - INSTALAÇÃO ELÉTRICA/ELETRIFICAÇÃO E ILUMINAÇÃO EXTERNA	UN	1,0	771,17	771,17	0,16	97,47
4883	ORSE	CAIXA DE INSPEÇÃO 0.60 X 0.60 X 0.60M	Caixas de Passagem em alvenaria de tijolos maciços	un	1,0	757,00	757,00	0,16	97,62
102219	SINAPI	PINTURA TINTA DE ACABAMENTO (PIGMENTADA) ESMALTE SINTÉTICO ACETINADO EM MADEIRA, 2 DEMÃOS. AF_01/2021	PINT - PINTURAS	m²	37,38	17,83	666,48	0,14	97,76
100435	SINAPI	RUFO EM FIBROCIMENTO PARA TELHA ONDULADA E = 6 MM, ABA DE 26 CM, INCLUSO TRANSPORTE VERTICAL, EXCETO CONTRARRUFO. AF_07/2019	COBE - COBERTURA	M	6,8	92,61	629,74	0,13	97,89
89848	SINAPI	TUBO PVC, SERIE NORMAL, ESGOTO PREDIAL, DN 100 MM, FORNECIDO E INSTALADO EM SUBCOLETOR AÉREO DE ESGOTO SANITÁRIO. AF_12/2014	INHI - INSTALAÇÕES HIDROSANITÁRIAS	M	18,5	32,91	608,83	0,13	98,02
91784	SINAPI	(COMPOSIÇÃO REPRESENTATIVA) DO SERVIÇO DE INSTALAÇÃO DE TUBOS DE PVC, SOLDÁVEL, ÁGUA FRIA, DN 20 MM (INSTALADO EM RAMAL, SUB-RAMAL OU RAMAL DE DISTRIBUIÇÃO), INCLUSIVE CONEXÕES, CORTES E FIXAÇÕES, PARA PRÉDIOS. AF_10/2015	INHI - INSTALAÇÕES HIDROSANITÁRIAS	M	12,5	48,00	600,00	0,12	98,14
91785	SINAPI	(COMPOSIÇÃO REPRESENTATIVA) DO SERVIÇO DE INSTALAÇÃO DE TUBOS DE PVC, SOLDÁVEL, ÁGUA FRIA, DN 25 MM (INSTALADO EM RAMAL, SUB-RAMAL, RAMAL DE DISTRIBUIÇÃO OU PRUMADA), INCLUSIVE CONEXÕES, CORTES E FIXAÇÕES, PARA PRÉDIOS. AF_10/2015	INHI - INSTALAÇÕES HIDROSANITÁRIAS	M	12,5	47,71	596,37	0,12	98,26
97633	SINAPI	DEMOLIÇÃO DE REVESTIMENTO CERÂMICO, DE FORMA MANUAL, SEM REAPROVEITAMENTO. AF_12/2017	SERP - SERVIÇOS PRELIMINARES	m²	27,23	21,40	582,72	0,12	98,38
95544	SINAPI	PAPELEIRA DE PAREDE EM METAL CROMADO SEM TAMPA, INCLUSO FIXAÇÃO. AF_01/2020	INHI - INSTALAÇÕES HIDROSANITÁRIAS	UN	7,0	79,38	555,66	0,11	98,50
022194	SBC	RETIRADA GRADES DE FERRO	DEMOLICOES	m²	7,5	71,22	534,15	0,11	98,61
92419	SINAPI	MONTAGEM E DESMONTAGEM DE FÔRMA DE PILARES RETANGULARES E ESTRUTURAS SIMILARES, PÉ-DIREITO SIMPLES, EM CHAPA DE MADEIRA COMPENSADA RESINADA, 4 UTILIZAÇÕES. AF_09/2020	FUES - FUNDAÇÕES E ESTRUTURAS	m²	5,19	95,90	497,72	0,10	98,71
86906	SINAPI	TORNEIRA CROMADA DE MESA, 1/2" OU 3/4", PARA LAVATÓRIO, PADRÃO POPULAR - FORNECIMENTO E INSTALAÇÃO. AF_01/2020	INHI - INSTALAÇÕES HIDROSANITÁRIAS	UN	7,0	69,37	485,59	0,10	98,81
89711	SINAPI	TUBO PVC, SERIE NORMAL, ESGOTO PREDIAL, DN 40 MM, FORNECIDO E INSTALADO EM RAMAL DE DESCARGA OU RAMAL DE ESGOTO SANITÁRIO. AF_12/2014	INHI - INSTALAÇÕES HIDROSANITÁRIAS	M	22,2	21,40	475,08	0,10	98,91
96527	SINAPI	ESCAVAÇÃO MANUAL DE VALA PARA VIGA BALDRAME (INCLUINDO ESCAVAÇÃO PARA COLOCAÇÃO DE FÔRMAS). AF_06/2017	MOVT - MOVIMENTO DE TERRA	m³	3,57	123,06	439,32	0,09	99,00
12637	ORSE	LIMPEZA DE FOSSA ATÉ 5M3	Fossas Sépticas	un	1,0	437,50	437,50	0,09	99,09

SEMED - CNF
 FOLHA 498
 RUBRICA

91786	SINAPI	(COMPOSIÇÃO REPRESENTATIVA) DO SERVIÇO DE INSTALAÇÃO TUBOS DE PVC, SOLDÁVEL, ÁGUA FRIA, DN 32 MM (INSTALADO EM RAMAL, SUB-RAMAL, RAMAL DE DISTRIBUIÇÃO OU PRUMADA), INCLUSIVE CONEXÕES, CORTES E FIXAÇÕES, PARA PRÉDIOS. AF_10/2015	INHI - INSTALAÇÕES HIDROSANITÁRIAS	M	10,2	38,67	394,43	0,08	99,17
86935	SINAPI	CUBA DE EMBUTIR DE AÇO INOXIDÁVEL MÉDIA, INCLUSO VÁLVULA TIPO AMERICANA EM METAL CROMADO E SIFÃO FLEXÍVEL EM PVC - FORNECIMENTO E INSTALAÇÃO. AF_01/2020	INHI - INSTALAÇÕES HIDROSANITÁRIAS	UN	1,0	388,28	388,28	0,08	99,25
91959	SINAPI	INTERRUPTOR SIMPLES (2 MÓDULOS), 10A/250V, INCLUINDO SUPORTE E PLACA - FORNECIMENTO E INSTALAÇÃO. AF_12/2015	INEL - INSTALAÇÃO ELÉTRICA/ELETRIFICAÇÃO E ILUMINAÇÃO EXTERNA	UN	8,0	48,37	386,96	0,08	99,33
100874	SINAPI	PUXADOR PARA PCD, FIXADO NA PORTA - FORNECIMENTO E INSTALAÇÃO. AF_01/2020	INHI - INSTALAÇÕES HIDROSANITÁRIAS	UN	1,0	359,03	359,03	0,07	99,40
1857	ORSE	PORTA EM AÇO, EM CHAPA GALVANIZADA Nº24, RAIADA, DE ENROLAR	Esquadrias de Ferro	m²	1,32	256,83	339,01	0,07	99,47
100754	SINAPI	PINTURA COM TINTA ACRÍLICA DE ACABAMENTO APLICADA A ROLO OU PINCEL SOBRE SUPERFÍCIES METÁLICAS (EXCETO PERFIL) EXECUTADO EM OBRA (02 DEMÃOS). AF_01/2020	PINT - PINTURAS	m²	10,65	29,46	313,74	0,06	99,54
97589	SINAPI	LUMINÁRIA TIPO PLAFON EM PLÁSTICO, DE SOBREPOR, COM 1 LÂMPADA FLUORESCENTE DE 15 W, SEM REATOR - FORNECIMENTO E INSTALAÇÃO. AF_02/2020	INEL - INSTALAÇÃO ELÉTRICA/ELETRIFICAÇÃO E ILUMINAÇÃO EXTERNA	UN	7,0	40,70	284,90	0,06	99,60
92800	SINAPI	CORTE E DOBRA DE AÇO CA-60, DIÂMETRO DE 5,0 MM. AF_06/2022	FUES - FUNDAÇÕES E ESTRUTURAS	KG	17,1	14,36	245,55	0,05	99,65
94498	SINAPI	REGISTRO DE GAVETA BRUTO, LATÃO, ROSCÁVEL, 2" - FORNECIMENTO E INSTALAÇÃO. AF_08/2021	INHI - INSTALAÇÕES HIDROSANITÁRIAS	UN	1,0	186,22	186,22	0,04	99,69
91953	SINAPI	INTERRUPTOR SIMPLES (1 MÓDULO), 10A/250V, INCLUINDO SUPORTE E PLACA - FORNECIMENTO E INSTALAÇÃO. AF_12/2015	INEL - INSTALAÇÃO ELÉTRICA/ELETRIFICAÇÃO E ILUMINAÇÃO EXTERNA	UN	5,0	30,48	152,40	0,03	99,72
97622	SINAPI	DEMOLIÇÃO DE ALVENARIA DE BLOCO FURADO, DE FORMA MANUAL, SEM REAPROVEITAMENTO. AF_12/2017	SERP - SERVIÇOS PRELIMINARES	m³	2,72	53,27	144,89	0,03	99,75
89834	SINAPI	JUNÇÃO SIMPLES, PVC, SERIE NORMAL, ESGOTO PREDIAL, DN 100 X 100 MM, JUNTA ELÁSTICA, FORNECIDO E INSTALADO EM PRUMADA DE ESGOTO SANITÁRIO OU VENTILAÇÃO. AF_12/2014	INHI - INSTALAÇÕES HIDROSANITÁRIAS	UN	2,0	62,75	125,50	0,03	99,77
97661	SINAPI	REMOÇÃO DE CABOS ELÉTRICOS, DE FORMA MANUAL, SEM REAPROVEITAMENTO. AF_12/2017	SERP - SERVIÇOS PRELIMINARES	M	200,5	0,62	124,31	0,03	99,80
95547	SINAPI	SABONETEIRA PLÁSTICA TIPO DISPENSER PARA SABONETE LÍQUIDO COM RESERVATÓRIO 800 A 1500 ML, INCLUSO FIXAÇÃO. AF_01/2020	INHI - INSTALAÇÕES HIDROSANITÁRIAS	UN	1,0	106,46	106,46	0,02	99,82
89709	SINAPI	RALO SIFONADO, PVC, DN 100 X 40 MM, JUNTA SOLDÁVEL, FORNECIDO E INSTALADO EM RAMAL DE DESCARGA OU EM RAMAL DE ESGOTO SANITÁRIO. AF_12/2014	INHI - INSTALAÇÕES HIDROSANITÁRIAS	UN	4,0	25,90	103,60	0,02	99,84
2022	ORSE	CHUVEIRO SIMPLES DE PLÁSTICO (HERC REF 1980 OU SIMILAR), C/ REGISTRO DE PRESSÃO DE PVC	Louças e Metais Sanitários	un	1,0	102,52	102,52	0,02	99,86

SEMED - CNF
 FOLHA 999
 RUBRICA

93672	SINAPI	DISJUNTOR TRIPOLAR TIPO DIN, CORRENTE NOMINAL DE 40A - FORNECIMENTO E INSTALAÇÃO. AF_10/2020	INEL - INSTALAÇÃO ELÉTRICA/ELETRIFICAÇÃO E ILUMINAÇÃO EXTERNA	UN	1,0	92,31	92,31	0,02	99,88
96523	SINAPI	ESCAVAÇÃO MANUAL PARA BLOCO DE COROAMENTO OU SAPATA (INCLUINDO ESCAVAÇÃO PARA COLOCAÇÃO DE FÔRMAS). AF_06/2017	MOVT - MOVIMENTO DE TERRA	m³	0,89	93,80	83,48	0,02	99,90
97644	SINAPI	REMOÇÃO DE PORTAS, DE FORMA MANUAL, SEM REAPROVEITAMENTO. AF_12/2017	SERP - SERVIÇOS PRELIMINARES	m²	9,45	8,75	82,68	0,02	99,92
97663	SINAPI	REMOÇÃO DE LOUÇAS, DE FORMA MANUAL, SEM REAPROVEITAMENTO. AF_12/2017	SERP - SERVIÇOS PRELIMINARES	UN	5,0	11,53	57,65	0,01	99,93
93655	SINAPI	DISJUNTOR MONOPOLAR TIPO DIN, CORRENTE NOMINAL DE 20A - FORNECIMENTO E INSTALAÇÃO. AF_10/2020	INEL - INSTALAÇÃO ELÉTRICA/ELETRIFICAÇÃO E ILUMINAÇÃO EXTERNA	UN	4,0	14,30	57,20	0,01	99,94
96617	SINAPI	LASTRO DE CONCRETO MAGRO, APLICADO EM BLOCOS DE COROAMENTO OU SAPATAS, ESPESSURA DE 3 CM. AF_08/2017	FUES - FUNDAÇÕES E ESTRUTURAS	m²	2,24	20,95	46,92	0,01	99,95
89438	SINAPI	TE, PVC, SOLDÁVEL, DN 20MM, INSTALADO EM RAMAL DE DISTRIBUIÇÃO DE ÁGUA - FORNECIMENTO E INSTALAÇÃO. AF_12/2014	INHI - INSTALAÇÕES HIDROSANITÁRIAS	UN	4,0	10,02	40,08	0,01	99,96
89809	SINAPI	JOELHO 90 GRAUS, PVC, SERIE NORMAL, ESGOTO PREDIAL, DN 100 MM, JUNTA ELÁSTICA, FORNECIDO E INSTALADO EM PRUMADA DE ESGOTO SANITÁRIO OU VENTILAÇÃO. AF_12/2014	INHI - INSTALAÇÕES HIDROSANITÁRIAS	UN	1,0	34,27	34,27	0,01	99,97
89617	SINAPI	TE, PVC, SOLDÁVEL, DN 25MM, INSTALADO EM PRUMADA DE ÁGUA - FORNECIMENTO E INSTALAÇÃO. AF_12/2014	INHI - INSTALAÇÕES HIDROSANITÁRIAS	UN	4,0	8,10	32,40	0,01	99,97
89783	SINAPI	JUNÇÃO SIMPLES, PVC, SERIE NORMAL, ESGOTO PREDIAL, DN 40 MM, JUNTA SOLDÁVEL, FORNECIDO E INSTALADO EM RAMAL DE DESCARGA OU RAMAL DE ESGOTO SANITÁRIO. AF_12/2014	INHI - INSTALAÇÕES HIDROSANITÁRIAS	UN	2,0	15,72	31,44	0,01	99,98
93654	SINAPI	DISJUNTOR MONOPOLAR TIPO DIN, CORRENTE NOMINAL DE 16A - FORNECIMENTO E INSTALAÇÃO. AF_10/2020	INEL - INSTALAÇÃO ELÉTRICA/ELETRIFICAÇÃO E ILUMINAÇÃO EXTERNA	UN	2,0	13,01	26,02	0,01	99,98
93653	SINAPI	DISJUNTOR MONOPOLAR TIPO DIN, CORRENTE NOMINAL DE 10A - FORNECIMENTO E INSTALAÇÃO. AF_10/2020	INEL - INSTALAÇÃO ELÉTRICA/ELETRIFICAÇÃO E ILUMINAÇÃO EXTERNA	UN	2,0	12,41	24,82	0,01	99,99
97666	SINAPI	REMOÇÃO DE METAIS SANITÁRIOS, DE FORMA MANUAL, SEM REAPROVEITAMENTO. AF_12/2017	SERP - SERVIÇOS PRELIMINARES	UN	2,0	8,42	16,84	0,00	99,99
97665	SINAPI	REMOÇÃO DE LUMINÁRIAS, DE FORMA MANUAL, SEM REAPROVEITAMENTO. AF_12/2017	SERP - SERVIÇOS PRELIMINARES	UN	12,0	1,21	14,52	0,00	100,00
97660	SINAPI	REMOÇÃO DE INTERRUPTORES/TOMADAS ELÉTRICAS, DE FORMA MANUAL, SEM REAPROVEITAMENTO. AF_12/2017	SERP - SERVIÇOS PRELIMINARES	UN	16,0	0,62	9,92	0,00	100,00
89726	SINAPI	JOELHO 45 GRAUS, PVC, SERIE NORMAL, ESGOTO PREDIAL, DN 40 MM, JUNTA SOLDÁVEL, FORNECIDO E INSTALADO EM RAMAL DE DESCARGA OU RAMAL DE ESGOTO SANITÁRIO. AF_12/2014	INHI - INSTALAÇÕES HIDROSANITÁRIAS	UN	1,0	9,17	9,17	0,00	100,00

SEMED - CNF
 FOLHA 076
 RUBRICA

ELINE GASPAR DE
 SENA:60719572304

Assinado de forma digital por
 ELINE GASPAR DE
 SENA:60719572304
 Dados: 2022.11.08 09:36:55 -03'00'

Total sem BDI
Total do BDI
Total Geral

387.940,40
96.923,19
484.863,59

Apêndice 10 – Encargos Sociais – Maranhão

MARANHÃO		VIGÊNCIA A PARTIR DE 10/2021			
ENCARGOS SOCIAIS SOBRE A MÃO DE OBRA					
CÓDIGO	DESCRIÇÃO	COM DESONERAÇÃO		SEM DESONERAÇÃO	
		HORISTA %	MENSALISTA %	HORISTA %	MENSALISTA %
GRUPO A					
A1	INSS	0,00%	0,00%	20,00%	20,00%
A2	SESI	1,50%	1,50%	1,50%	1,50%
A3	SENAI	1,00%	1,00%	1,00%	1,00%
A4	INCRA	0,20%	0,20%	0,20%	0,20%
A5	SEBRAE	0,60%	0,60%	0,60%	0,60%
A6	Salário Educação	2,50%	2,50%	2,50%	2,50%
A7	Seguro Contra Acidentes de Trabalho	3,00%	3,00%	3,00%	3,00%
A8	FGTS	8,00%	8,00%	8,00%	8,00%
A9	SECONCI	1,00%	1,00%	1,00%	1,00%
A	Total	17,80%	17,80%	37,80%	37,80%
GRUPO B					
B1	Repouso Semanal Remunerado	17,87%	Não incide	17,87%	Não incide
B2	Feriados	3,95%	Não incide	3,95%	Não incide
B3	Auxílio - Enfermidade	0,85%	0,66%	0,85%	0,66%
B4	13º Salário	10,84%	8,33%	10,84%	8,33%
B5	Licença Paternidade	0,07%	0,06%	0,07%	0,06%
B6	Faltas Justificadas	0,72%	0,56%	0,72%	0,56%
B7	Dias de Chuvas	1,48%	Não incide	1,48%	Não incide
B8	Auxílio Acidente de Trabalho	0,10%	0,08%	0,10%	0,08%
B9	Férias Gozadas	9,13%	7,02%	9,13%	7,02%
B10	Salário Maternidade	0,03%	0,02%	0,03%	0,02%
B	Total	45,04%	16,73%	45,04%	16,73%
GRUPO C					
C1	Aviso Prévio Indenizado	4,49%	3,46%	4,49%	3,46%
C2	Aviso Prévio Trabalhado	0,11%	0,08%	0,11%	0,08%
C3	Férias Indenizadas	4,54%	3,49%	4,54%	3,49%
C4	Depósito Rescisão Sem Justa Causa	3,11%	2,39%	3,11%	2,39%
C5	Indenização Adicional	0,38%	0,29%	0,38%	0,29%
C	Total	12,63%	9,71%	12,63%	9,71%
GRUPO D					
D1	Reincidência de Grupo A sobre Grupo B	8,02%	2,98%	17,03%	6,32%
D2	Reincidência de Grupo A sobre Aviso Prévio Trabalhado e Reincidência do FGTS sobre Aviso Prévio Indenizado	0,38%	0,29%	0,40%	0,31%
D	Total	8,40%	3,27%	17,43%	6,63%
TOTAL(A+B+C+D)		83,87%	47,51%	112,90%	70,87%

Fonte: Informação Dias de Chuva – INMET



OBRA - REFORMA E AMPLIAÇÃO DA ESCOLA DE ENSINO FUNDAMENTAL BACURÍ

COMPOSIÇÃO DE B.D.I.

CÁLCULO DE BDI		Construção de Edifícios			Rodovias e Ferrovias - Infra Urbana, praças, calçadas, etc.			Abastecimento de Água, Coleta de Esgoto			Fornecimento de materiais e equipamentos			Construção e Manutenção de Estações e Redes de Distribuição de Energia Elétrica			Portuárias, Marítimas e Fluviais		
Item componente do BDI	% Informado	1º Q	Médio	3º Q	1º Q	Médio	3º Q	1º Q	Médio	3º Q	1º Q	Médio	3º Q	1º Q	Médio	3º Q	1º Q	Médio	3º Q
Administração Central (AC)	3,00	3,00	4,00	5,50	3,80	4,01	4,67	3,43	4,93	6,71	1,50	3,45	4,49	5,29	5,92	7,93	4,00	5,52	7,85
Seguro (S) e Garantia (G)	0,76	0,80	0,80	1,00	0,32	0,40	0,74	0,28	0,49	0,75	0,30	0,48	0,82	0,25	0,51	0,56	0,81	1,22	1,99
Risco	1,27	0,97	1,27	1,27	0,50	0,56	0,97	1,00	1,39	1,74	0,56	0,85	0,89	1,00	1,48	1,97	1,46	2,32	3,16
Despesas Financeiras (DF)	1,23	0,59	1,23	1,39	1,02	1,11	1,21	0,94	0,99	1,17	0,85	0,85	1,11	1,01	1,07	1,11	0,94	1,02	1,33
Lucro (L)	7,40	6,16	7,40	8,96	6,84	7,30	8,69	6,74	8,04	9,40	3,50	5,11	6,22	8,00	8,31	9,51	7,14	8,40	10,43
Impostos (I) - PIS, COFINS, ISSQN	8,65	Conforme Legislação Específica																	
Contribuição Previdenciária (I) - CPRB	0,00	Alíquota definida pela lei 12.844/13 (CPRB - contribuição previdenciária sobre a receita bruta).																	

Observações

- 1) Preencher apenas a coluna % Informado (Coluna B)
- 2) Os Tributos normalmente aplicáveis são: PIS (0,65%), COFINS (3,00%) e ISS (variável até 5,00% conforme o município).
- 3) O cálculo do BDI se baseia na fórmula abaixo utilizada pelo Acórdão 2622/13 do TCU.

B.D.I = 25,00%

Fórmula Utilizada:

$$BDI = \left\{ \left[\frac{(1 + AC + G + R) * (1 + DF) * (1 + L)}{1 - I} \right] - 1 \right\} * 100$$

Observações sobre os % informados no cálculo do BDI, neste caso:

OS VALORES % INFORMADO ENQUADRAM-SE NOS LIMITES DO ACÓRDÃO 2622/2013-TCU

OS VALORES % INFORMADO DE AC,S,G,R, E DF ESTÃO NOS VALORES MÍNIMOS DOS LIMITES DO ACÓRDÃO 2622/2013-TCU-PLENÁRIO

OS VALORES % INFORMADO DE L FOI CONSIDERADO VALOR ABAIXO DO MÍNIMO DO LIMITE DO ACÓRDÃO 2622/2013-TCU

OS VALORES % INFORMADO DE I FOI CONSIDERADO OS PERCENTUAIS INDICADOS DO ITEM 2) DO CAMPO OBSERVAÇÕES DO ACÓRDÃO 2622/2013-TCU

OS VALORES % INFORMADO DE (CPRB) FOI CONSIDERADO O PERCENTUAL INDICADO PELA LEI 12.844/13.

VALORES DE BDI POR TIPO DE OBRA

Tipo de Obra	1º Q	Médio	3º Q
Construção de Edifícios	20,34	22,12	25,00
Construção de Rodovias e Ferrovias - Infra Urbana, praças, etc.	19,60	20,97	24,23
Rede de Abastecimento de Água, Coleta de Esgotos	20,76	24,18	26,44
Estações e Redes de Distribuição de Energia Elétrica	24,00	25,84	27,86
Obras Portuárias, Marítimas e Fluviais	22,80	27,46	30,95
Fornecimento de Materiais e Equipamentos	11,10	14,02	16,80

**ELINE
GASPAR DE
SENA:60719
572304**

Assinado de forma digital por ELINE GASPAR DE SENNA:60719572304
Dados: 2022.11.08 09:37:09 -03'00'

SEMED - CNF
FOLHA 1/02
RUBRICA

Acórdão:

64.1. para alguns tipos de obras como construção e reforma de edifícios, ou saneamento e obras hídricas, ou ainda, rodoviárias e ferroviárias, não há aparente vantagem em se desagregar em dois tipos distintos de obras com BDIs específicos, tendo em vista que cada agrupamento desses possui mais características gerais comuns que diferenciadas;

COORDENADAS
LAT. -2°14'28.41"S
LONG -45°83'21.96"W

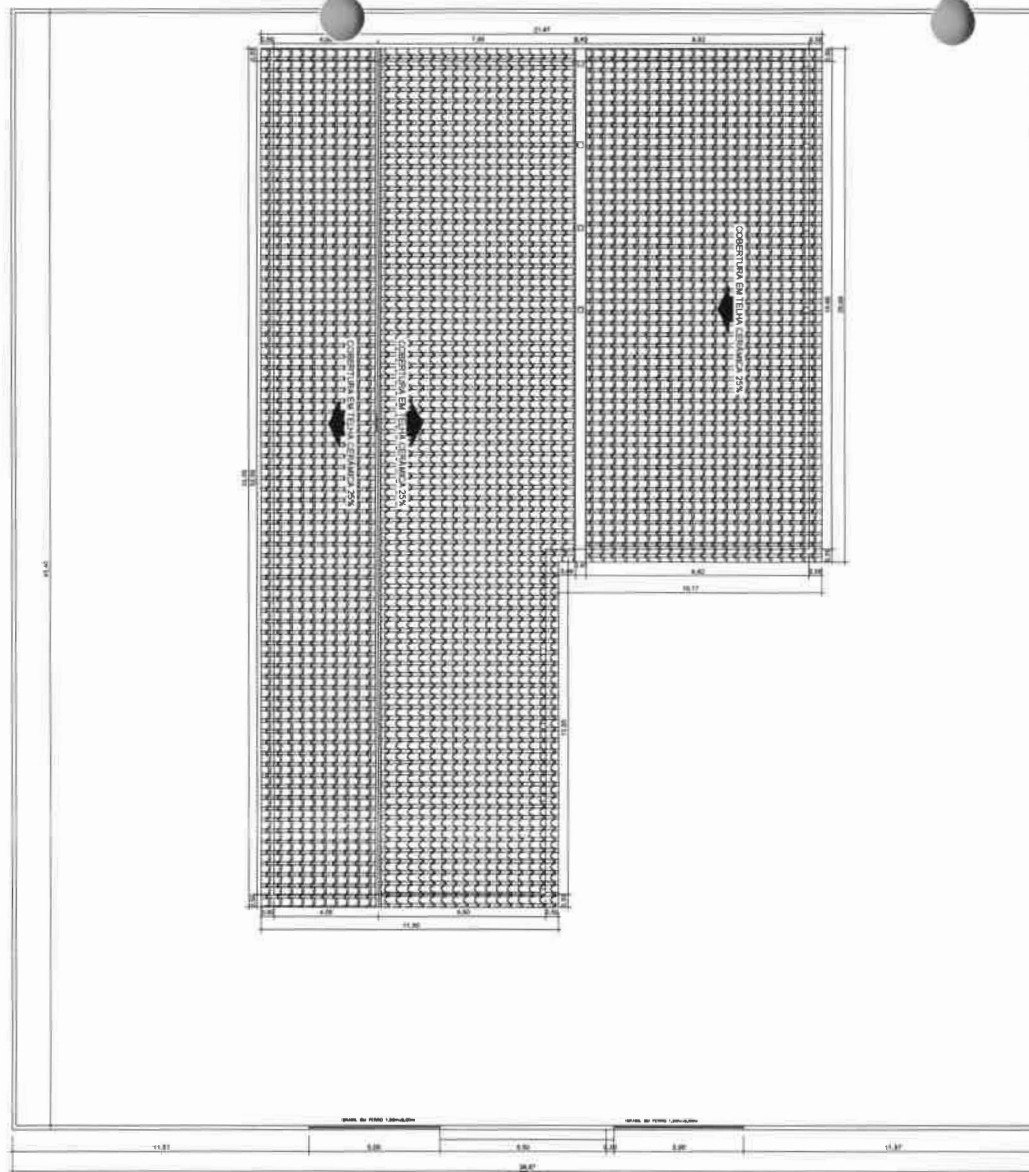

01 Cobertura
Esc: 1/100



02 Portal de Acesso
Esc: 1/100



03 Fachada
Esc: 1/75

A CONSTRUIR
A MANTER
A DEMOLIR

QUADRO DE ÁREA

ÁREA	M²
1 ÁREA LIVRE DO TERRENO	1 182,85M²
1 ÁREA CONSTRUÍDA	534,48M²
2 ÁREA COBERTURA	588,65M²
3 ÁREA FORRO	358,92M²
4 ÁREA PISO CERÂMICO	504,14M²
5 ÁREA REVESTIMENTO CERÂMICO	88,56M²
6 ÁREA PINTURA INTERNA	962,64M²
7 ÁREA PINTURA EXTERNA	430,00M²

QUADRO DE MATERIAIS

QTD	UNID	DESCRIÇÃO	ESPECIFICAÇÃO
1	Cobertura	Brick cerâmico 20x20x5	Brick cerâmico 20x20x5
2	Piso em blocos e lajes de concreto	Concreto e bloco cerâmico 20x20x5	Concreto e bloco cerâmico 20x20x5
3	Pintura	Pintura impermeável	Pintura impermeável

Obs: Os materiais devem ser aplicados com todo o cuidado no local onde for utilizado.

QUADRO DE ESQUADRIAS

JANELAS

COD	COMPRIMENTO	ALTURA	REDEIRA	QUANT	DESCRIÇÃO
J1	2,00m	1,50m	1,50m	01	Janela de correr 4 vidros em alumínio - vidro
J2	2,00m	0,80m	1,50m	01	Janela de correr 2 vidros em alumínio - vidro
J3	1,20m	1,50m	1,50m	01	Janela de tipo caixa em aço galvanizado
J4	1,20m	1,50m	1,50m	01	Janela de correr 2 vidros em alumínio - vidro
J5	1,20m	1,50m	1,50m	01	Janela basculante em alumínio - vidro
J6	0,80m	0,80m	1,50m	01	Janela basculante em alumínio - vidro

QUADRO DE ESQUADRIAS

PORTAS

COD	LARGURA	ALTURA	QUANT	DESCRIÇÃO
P1	1,50m	2,00m	01	Porta de abrir tipo: madeira com vidro 2 vidros em alumínio - vidro
P2	1,50m	2,00m	01	Porta de abrir tipo: madeira com vidro 2 vidros em alumínio - vidro
P3	0,80m	2,00m	01	Porta de abrir tipo: madeira com vidro 2 vidros em alumínio - vidro
P4	0,80m	2,00m	01	Porta de abrir tipo: madeira com vidro 2 vidros em alumínio - vidro
P5	0,80m	2,00m	01	Porta de abrir tipo: madeira com vidro 2 vidros em alumínio - vidro

Resumo de Obras: SENA: 60714

ELINE Assinado de forma digital por ELINE
GASPAR DE GASPAR DE
SENA:60714 SENA:6071957230
9572304 Dados: 2022.10.24 13:25:15 -03'00'

CABIMTO	ÁREA DA EDIFICAÇÃO EXISTENTE 311,25m² ÁREA DA EDIFICAÇÃO 223,23m² ÁREA TOTAL EDIFICAÇÃO 534,48m²	
---------	---	--

Resumo de Obras: SENA: 60714

Projeto: ESCOLA DE ENSINO FUNDAMENTAL BACURI

Lugar do obra: GOVERNADOR NUNES FREIRE - MA

Contratante: PREFEITURA MUNICIPAL DE GOVERNADOR NUNES FREIRE

Título: COBERTURA, PORTAL DE ACESSO E FACHADA

Data: 17/07/2022 Estado: INDICADA

Folha: 01/02



04 Planta Baixa
Esc: 1/100

A CONSTRUIR
 A MANTER
 A DEMOLIR

QUADRO DE ÁREA	
ÁREA	M ²
1 ÁREA LIVRE DO TERRENO	1.182,85M ²
2 ÁREA CONSTRUÍDA	534,48M ²
3 ÁREA COBERTURA	588,85M ²
4 ÁREA PISO	358,32M ²
5 ÁREA PISO CERÂMICO	504,14M ²
6 ÁREA REVESTIMENTO CERÂMICO	88,56M ²
7 ÁREA PINTURA INTERNA	962,84M ²
8 ÁREA PINTURA EXTERNA	430,00M ²

QUADRO DE MATERIAIS	
ITEM	QUANTIDADE
1 Cimento branco cunha descargas 40kg	10000,00
2 Fio em bobina e fiação de cimento	10000,00
3 Fio de aço 40mm	10000,00

NOTA: Os materiais devem ser usados com base nos dados no seu anexo de obra.

QUADRO DE ESQUADRIAS					
JANELAS					
COD.	COMPIMENTO	AL.TURA	PERFIL	QUANT.	DESCRIÇÃO
J1	2,00m	1,10m	1,00m	14	Janela de correr 4 folhas em alumínio e vidro
J2	2,00m	0,80m	1,00m	04	Janela de correr 4 folhas em alumínio e vidro
J3	1,20m	1,10m	1,00m	01	Janela de tipo não em alumínio
J4	1,20m	1,10m	1,00m	01	Janela de tipo não em alumínio
J5	1,20m	1,10m	1,00m	02	Janela basculante em alumínio e vidro
J6	0,80m	0,80m	1,00m	01	Janela basculante em alumínio e vidro

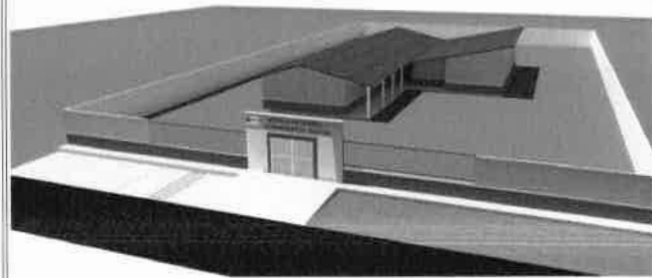

3D Perspectiva

QUADRO DE ESQUADRIAS				
PORTAS				
COD.	LARGURA	AL.TURA	QUANT.	DESCRIÇÃO
P1	3,00m	2,00m	01	Porta de vidro com perfilado em alumínio com sistema de abertura e fechamento com base de alumínio
P2	1,50m	2,00m	01	Porta de vidro com perfilado em alumínio com sistema de abertura e fechamento com base de alumínio
P3	0,80m	2,00m	01	Porta de vidro com perfilado em alumínio com sistema de abertura e fechamento com base de alumínio
P4	0,80m	2,00m	01	Porta de vidro com perfilado em alumínio com sistema de abertura e fechamento com base de alumínio
P5	0,80m	2,00m	01	Porta de vidro com perfilado em alumínio com sistema de abertura e fechamento com base de alumínio



05 Corte AA
Esc: 1/75

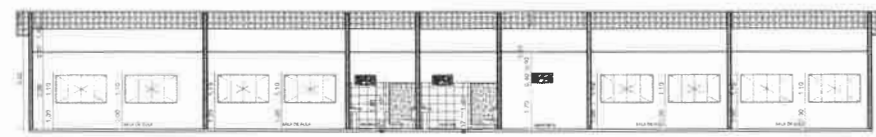

06 Corte BB
Esc: 1/75

ELINE GASPAR DE SENNA
 Assinado de forma digital por ELINE GASPAR DE SENNA:60715972304
 Dados: 2022.10.24 13:25:48 -03'00'

GOVERNADOR NUNES FREIRE
 ESCOLA DE ENSINO FUNDAMENTAL RAQUELI
 Local do obra: GOVERNADOR NUNES FREIRE - MA
 Contratante: PREFEITURA MUNICIPAL DE GOVERNADOR NUNES FREIRE
 Título: PLANTA BAIXA, CORTE AA, BB E 3D
 Data: 7/07/2022